

284



E-TICKET

Meio do mundo Viagens e Turismo

Usuário: ODALÉIA MARIA FURTADO CORREA DA SILVA
Telefone (comercial): 055 96 41410714
Telefone (emergência):



CÓDIGO DE RESERVA (LOCALIZADOR)

VCPJFV

Pagamentos

Data da Compra: quinta-feira, 03/09/2015

Situação da Passagem: **Confirmado**

Situação do Pagamento: **Confirmado**

A confirmação do pagamento é a única garantia que sua passagem foi efetivamente emitida.

Comprador:

RANDOLPH ALVES

Endereço:

av sao sebastiao ID004280000002253

- Cuiaba

Telefone

09699672907

E-mail:

suporte@confiancaturismo.com.br

Código da Agência

3MT0000116

Formas de pagamento

Forma de pagamento:

Visa (confirmado)

Nome do proprietário do cartão:

ODALEIA SILVA

Total:

R\$ 667,29

Saldo:

R\$ 0,00

Número de parcelas:

1

Código de autorização:

008570

Forma de pagamento:

Crédito (confirmado)

Nome do proprietário do cartão:

Total:

-R\$ 409,00

Saldo:

R\$ 0,00

Número de parcelas:

1

Código de autorização:

Forma de pagamento:

Crédito (confirmado)

Nome do proprietário do cartão:

matricula: 234282

985

Total:
R\$ 409,00 ✓
Saldo:
R\$ 0,00
Número de parcelas:
1
Código de autorização:

Forma de pagamento:
American Express (confirmado)
Nome do proprietário do cartão:
ODALEIA M SILVA
Total:
R\$ 862,25 ✓
Saldo:
R\$ 0,00
Número de parcelas:
1
Código de autorização:
228719

Itinerário

TRECHO 1

04 abr
voo G3 - 4871

Tarifa: Programada

MCP

MACAPÁ

04/04 05:30

BSB

BRASÍLIA

04/04 08:00

04 abr

voo G3 - 1483

Tarifa: Programada

BSB

BRASÍLIA

04/04 08:50

SDU

RIO DE JANEIRO - SANTOS DUMONT

04/04 10:35

Passageiros

IDA

VOLTA

| Nome | Voo | Assento | Voo | Assento | Número do Recibo |
|--------------------|---------|-----------------------|-----|---------|------------------|
| 1 - RANDOLPH ALVES | G3 4871 | <u>Marcar Assento</u> | | | 127 00289268379 |
| | G3 1483 | <u>Marcar Assento</u> | | | |

Tarifas

986

TRECHO 1

Adulto
Brasil - Taxa de Embarque (Dom)

R\$ 1.135,90

x 1

R\$ 1135,90

R\$ 21,76

x 1

R\$ 21,76

Taxa DU

R\$ 58,29

x 1

R\$ 58,29

Não Comparecimento | No-Show | No-Show

R\$ 200,00

x 1

R\$ 200,00

Taxa DU

R\$ 113,59

x 1

R\$ 113,59

Em atendimento a legislação brasileira (Lei 12.741/12) a GOL informa o percentual aproximado dos tributos incidentes sobre o serviço de transporte aéreo nacional de passageiros PIS/COFINS, é de 3,65%.

TOTAL DA VIAGEM

R\$ 1.529,54

Resumo Geral das Transações

| Descritivo | Total |
|------------|-------|
|------------|-------|

OBS: Bilhete produto de remarcação que após descontos de taxas de Não

Comparecimento | No-Show | No-Show e diferença de tarifa o valor final ficou em

:>>R\$1.271,25

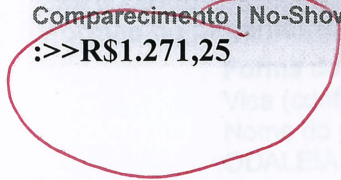

Visa (confirmado)
Nome do proprietário do cartão
MALESA SILVA
Total
R\$ 587,29
Custo
R\$ 0,00
Número de transação
1
Código de autorização
000070
Forma de pagamento
Crédito (confirmado)
Nome do proprietário do cartão
Total
-R\$ 409,00
Saldo
R\$ 0,00
Número de transação
1
Código de autorização
Forma de pagamento
Crédito (confirmado)
Nome do proprietário do cartão