

CONGRESSO NACIONAL

**COMISSÃO MISTA DE PLANOS, ORÇAMENTOS
PÚBLICOS E FISCALIZAÇÃO**

Projeto de Lei Orçamentária Anual para 2006

Relatório Setorial

**Área Temática III
FAZENDA, DESENVOLVIMENTO
E TURISMO**

Relator Setorial: **Deputado ANIVALDO VALE**

Brasília,

ÍNDICE

I. RELATÓRIO	3
1. Introdução.....	3
2. Dívida Pública e a Proposta Orçamentária para 2006.....	5
2.1 Dívida Pública - Enfoque Econômico	6
2.2 Dívida Pública - Enfoque Orçamentário.....	8
3. Análise da Proposta Orçamentária da Área Temática III.....	10
3.1 Órgão 25000 - Ministério da Fazenda.....	11
3.2 Órgão 28000 - Ministério do Desenvolvimento, Indústria e Comércio Exterior.....	13
3.3 Órgão 54000 - Ministério do Turismo.....	14
3.4 Órgão 71000 - Encargos Financeiros da União	15
3.5 Órgão 73000 - Transferências a Estados, Distrito Federal e Municípios.....	16
3.6 Órgão 74000 - Operações Oficiais de Crédito.....	19
3.7 Órgão 75000 - Refinanciamento da Dívida Pública Mobiliária Federal.....	20
3.8 Orçamento de Investimentos	21
4. Emendas.....	22
4.1 Emendas Transferidas para a Área Temática III.....	22
4.2 Obras com indícios de irregularidades.....	22
4.3 Recursos para o atendimento das emendas.....	22
4.4 Critérios de atendimento das emendas	23
4.4.1 Emendas individuais	23
4.4.2 Emendas coletivas	23
5. Atuação da Relatoria	24
5.1 Emendas de Relator.....	24
5.2 Recomendações à Relatoria-Geral.....	24
II. VOTO DO RELATOR.....	25

CONGRESSO NACIONAL
COMISSÃO MISTA DE PLANOS, ORÇAMENTOS PÚBLICOS E FISCALIZAÇÃO

RELATÓRIO SETORIAL N.º

Sobre o Projeto de Lei nº 40, de 2005-CN, encaminhado pela Mensagem n.º 104, de 2005-CN (n.º 560/2005, na origem), que “estima a receita e fixa a despesa da União para o exercício financeiro de 2006”, referente às unidades orçamentárias que integram os órgãos Ministério da Fazenda (25000), Ministério do Desenvolvimento, Indústria e Comércio Exterior (28000), Ministério do Turismo (54000), Encargos Financeiros da União (71000), Transferências a Estados, Distrito Federal e Municípios (73000), Operações Oficiais de Crédito (74000) e Refinanciamento da Dívida Pública Mobiliária Federal (75000).

Relator: Deputado ANIVALDO VALE

I. RELATÓRIO

1. Introdução

Em cumprimento ao disposto no art. 84, inciso XXIII, da Constituição Federal, combinado com o art. 35, § 2º, inciso III, do Ato das Disposições Constitucionais Transitórias, o Presidente da República, por meio da Mensagem n.º 104, de 2005-CN (n.º 560/2005, na origem), submete à apreciação do Congresso Nacional o Projeto de Lei n.º 40, de 2005-CN, que “estima a receita e fixa a despesa da União para o exercício financeiro de 2006”.

Por designação do Presidente da Comissão Mista de Planos, Orçamentos Públicos e Fiscalização, na forma estabelecida pelo art. 9º da Resolução nº 1, de 2001-CN, e de conformidade com os parâmetros estabelecidos pelo Parecer Preliminar, coube-nos examinar, no âmbito da Área Temática III – Fazenda, Desenvolvimento e Turismo, a programação dos seguintes órgãos e respectivas unidades orçamentárias:

- Ministério da Fazenda (Órgão 25000)

Orçamentos Fiscal e da Seguridade Social: Ministério da Fazenda (25101); Receita Federal do Brasil (25103); Procuradoria Geral da Fazenda Nacional (25104); Banco Central do Brasil – BCB (25201); Comissão de Valores Mobiliários – CVM (25203); Superintendência de Seguros Privados – Susep (25208); Fundo de Compensação e Variações Salariais – FCVS (25903); Fundo de Estabilidade do Seguro Rural – FESR (25904); Fundo Especial de Treinamento e Desenvolvimento – FTD (25913); Fundo de Garantia à Exportação – FGE (25914).

Orçamento de Investimento: Banco da Amazônia S.A. – BASA (25202); Serviço Federal de Processamento de Dados – SERPRO (25207); Banco do Nordeste do Brasil S.A. – BNB (25210); Casa da Moeda do Brasil (25211); IRB – Brasil Resseguros S.A. (25215); Caixa Econômica Federal – CEF (25220); COBRA Tecnologia S.A. (25230); Banco do Brasil S.A. – BB (25234); BBTUR Viagens e Turismo Ltda. (25246); Banco do Estado do Ceará – BEC (25257); Banco do Estado do Piauí S.A. – BEP (25266); Banco do Estado de Santa Catarina S.A. – BESC (25271); Empresa Gestora de Ativos – EMGEA (25276); Ativos S.A. – Companhia Securitizadora de Créditos Financeiros (25277).

- Ministério do Desenvolvimento, Indústria e Comércio Exterior (Órgão 28000)

Orçamentos Fiscal e da Seguridade Social: Ministério do Desenvolvimento, Indústria e Comércio Exterior – MDIC (28101); Instituto Nacional de Metrologia, Normalização e Qualidade Industrial – Inmetro (28202); Instituto Nacional de Propriedade Industrial – INPI (28203); Superintendência da Zona Franca de Manaus – Suframa (28233); Fundo de Garantia para Promoção da Competitividade – FGPC (28904).

Orçamento de Investimento: Banco Nacional de Desenvolvimento Econômico e Social – BNDES (28234).

- Ministério do Turismo (Órgão 54000)

Orçamentos Fiscal e da Seguridade Social: Ministério do Turismo (54101); Embratur – Instituto Brasileiro de Turismo (54201).

- Encargos Financeiros da União (Órgão 71000)

Orçamentos Fiscal e da Seguridade Social: Recursos sob Supervisão do Ministério da Fazenda (71101).

- Transferências a Estados, Distrito Federal e Municípios (Órgão 73000)

Orçamentos Fiscal e da Seguridade Social: Recursos sob Supervisão do Ministério da Fazenda (73101); Recursos sob Supervisão do Ministério de Minas e Energia (73104); Recursos sob Supervisão do Ministério da Educação (73107); Transferências Constitucionais – Recursos sob Supervisão do Ministério da Fazenda (73108); Recursos sob Supervisão do Ministério do Esporte (73109); Fundo Constitucional do Distrito Federal – FCDF (73901).

- Operações Oficiais de Crédito (Órgão 74000)

Orçamentos Fiscal e da Seguridade Social: Recursos sob Supervisão da Secretaria do Tesouro Nacional - Ministério da Fazenda (74101); Recursos sob Supervisão do Ministério da Fazenda (74102); Recursos sob Supervisão da Superintendência de Recursos Privados/SUSEP – Ministério da Fazenda (74201); Recursos sob Supervisão da Agência Nacional de Saúde Suplementar/ANS - Ministério da Saúde (74202); Recursos sob Supervisão do Instituto Nacional de Colonização e Reforma Agrária/INCRA – Ministério do Desenvolvimento Agrário (74203); Recursos sob Supervisão do Fundo de Defesa da Economia Cafeeira/Funcafé – MAPA (74901); Recursos sob Supervisão do Fundo de Financiamento ao Estudante do Ensino Superior/FIEES - Ministério da Educação (74902); Recursos sob Supervisão do Fundo Nacional de Desenvolvimento/FND - Ministério do Desenvolvimento,

Indústria e Comércio Exterior (74903); Recursos sob Supervisão do Fundo da Marinha Mercante/FMM - Ministério dos Transportes (74904); Recursos sob Supervisão do Fundo para o Desenvolvimento Tecnológico das Telecomunicações/FUNTTEL - Ministério das Comunicações (74905); Recursos sob Supervisão do Fundo de Terras e da Reforma Agrária/Banco da Terra – Min. do Desenvolvimento Agrário (74906); Recursos sob Supervisão do Ministério da Integração Nacional (74907); Recursos sob Supervisão do Fundo Geral de Turismo/FUNGETUR - Ministério do Turismo (74908); Recursos sob Supervisão do Fundo Nacional de Desenv. Científico e Tecnológico/FNDCT- Min. Ciência e Tecnologia (74910); Recursos sob Supervisão do Fundo Nacional de Habitação de Interesse Social - FNHIS (74911).

- Refinanciamento da Dívida Pública Mobiliária Federal (Órgão 75000)

Orçamentos Fiscal e da Seguridade Social: Recursos sob Supervisão do Ministério da Fazenda (75101).

Na condução desta relatoria deparamo-nos com temas da maior relevância dentro do debate dos grandes problemas nacionais. Antes de tratar das questões orçamentárias específicas, faremos uma análise sucinta de alguns aspectos econômicos da dívida pública no Brasil e de como isso se reflete no orçamento, até porque consideramos essa abordagem essencial para o entendimento da dinâmica dos números da proposta para 2006.

Porém, como nossa principal preocupação é buscar alternativas e caminhos que conduzam o País à superação das atuais dificuldades, a verdadeira ênfase do nosso trabalho esteve centrada em apontar e, na medida do possível, corrigir as distorções da Proposta Orçamentária para 2006. É esse o sentimento que permeou a análise das emendas apresentadas no âmbito desta área temática, e que nos fez dar especial atenção àquelas ações que julgamos mais efetivas na promoção dos desenvolvimento econômico e social.

2. Dívida Pública e a Proposta Orçamentária para 2006

Na Proposta Orçamentária para 2006, encontramos as seguintes dotações para o serviço da dívida:

Dotações para o serviço da dívida		(R\$ bilhões)
Item	PLOA/2006	Área Temática III
Serviço da Dívida	1.106,6	1.101,8
- Juros e encargos	179,5	177,9
- Amortização	927,1	923,9

Fonte: PLOA/2006

Verifica-se que a maior parte das despesas com juros e amortização estão concentradas em unidades orçamentárias da competência desta Área Temática. Desse modo, consideramos pertinente, antes da análise orçamentária específica, tecer alguns comentários sobre a problemática da dívida pública.

2.1 Dívida Pública - Enfoque Econômico

A Dívida Líquida do Setor Público - DLSP alcançou em setembro de 2005 o patamar de R\$ 973,45 bilhões, o que corresponde a 51,4% do Produto Interno Bruto - PIB. Esses são os números publicados pelo Banco Central do Brasil que apresenta em termos líquidos a dívida de todos os entes que compõem a federação: União, Estados, Municípios e respectivas empresas estatais. No quadro abaixo, apresentamos um histórico da evolução desses valores desde 1994:

DÍVIDA LÍQUIDA DO SETOR PÚBLICO 1994 A SET/2005
(em R\$ milhões/valores correntes)

Item	dez-94	dez-95	dez-96	dez-97	dez-98	dez-99	dez-00	dez-01	dez-02	dez-03	dez-04	out-05
Dívida Líquida Total	153.420	208.460	269.193	308.427	386.870	516.579	563.163	660.867	881.108	913.145	966.997	979.114
Governo Federal e Bacen	66.093	90.406	128.413	167.742	231.268	316.222	352.967	411.772	560.828	578.748	601.478	643.705
Governos Estaduais e Municipais	51.091	72.476	93.338	115.892	130.905	170.786	185.323	229.565	292.978	316.719	351.059	344.439
Empresas Estatais	36.236	45.578	47.442	24.793	23.697	29.571	24.873	19.530	27.302	17.678	4.460	(9.030)
Dívida Interna Líquida	108.806	170.328	237.600	269.847	328.693	407.810	451.841	530.022	654.312	726.688	818.065	911.203
Governo Federal e Bacen	33.395	66.693	115.736	150.254	192.455	233.058	267.572	308.520	363.238	418.470	476.360	579.603
Governos Estaduais e Municipais	49.285	70.211	90.332	111.589	124.757	161.384	174.264	216.528	271.670	297.685	332.428	329.939
Empresas Estatais	26.126	33.424	31.532	8.004	11.481	13.369	10.004	4.974	19.404	10.533	9.277	1.661
Dívida Externa Líquida	44.613	38.132	31.593	38.580	57.176	108.769	111.322	130.844	226.796	186.457	138.931	67.912
Governo Federal e Bacen	32.697	23.713	12.677	17.488	38.812	83.164	85.394	103.252	197.591	160.277	125.117	64.103
Governos Estaduais e Municipais	1.806	2.266	3.006	4.303	6.148	9.402	11.059	13.036	21.308	19.034	18.631	14.500
Empresas Estatais	10.110	12.153	15.910	16.789	12.216	16.203	14.869	14.556	7.897	7.146	(4.817)	(10.691)

Fonte: Boletins de Política Fiscal - BACEN. Elaboração: COFF-CD.

(1) Cálculo com desvalorização cambial

Além desses valores absolutos, na avaliação da capacidade de solvência do País, devemos também considerar a evolução da relação entre a dívida líquida e o conjunto das riquezas produzidas ao longo do ano (expresso por meio do PIB):

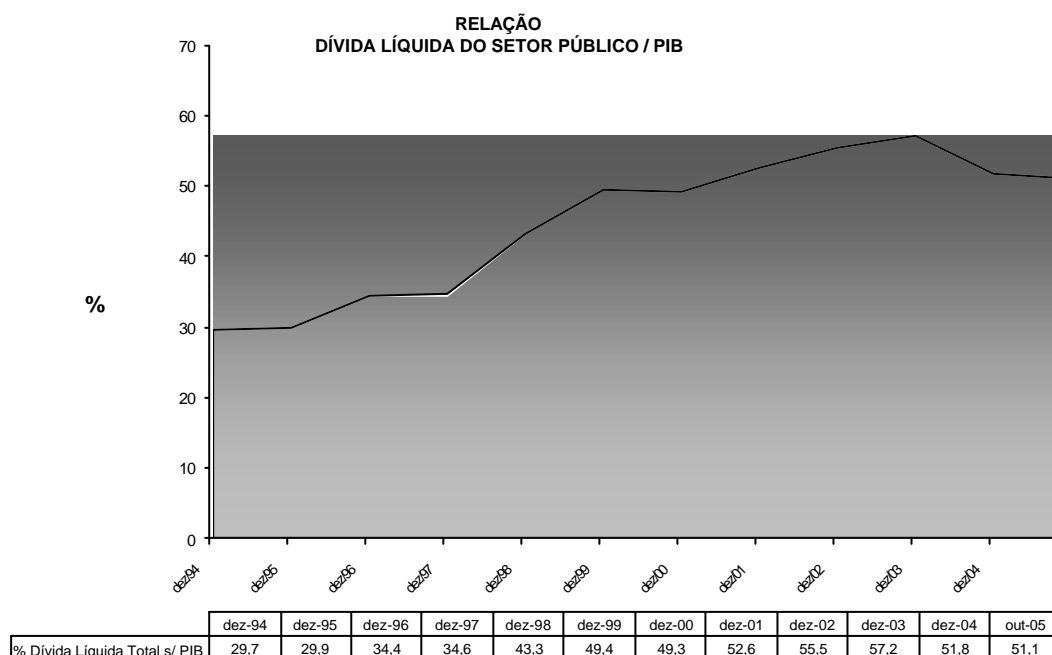

A relação DLSP/PIB evoluiu de maneira preocupante a partir de 1994. Cabe lembrar que em setembro de 2002, no auge da crise de confiança que se abateu sobre o País, essa relação alcançou o patamar de 60,9%. Dentre os motivos que contribuíram para a elevação da dívida líquida do setor público nesse período, podemos destacar: a assunção de passivos contingentes (os chamados esqueletos); a utilização de títulos públicos para refinanciamentos de dívidas, saneamento de setores econômicos específicos e implementação de alguns programas de governo; as altas taxas de juros básicos; e o baixo crescimento econômico.

Dentro da dívida do setor público, os valores relevantes para o fim de estimativa orçamentária das despesas com juros e amortização referem-se ao estoque bruto da dívida da União, com destaque para a Dívida Pública Mobiliária Federal Interna–DPMFi, uma vez que esta constitui o instrumento básico de gestão, determinante da evolução da composição, prazos e riscos da dívida de responsabilidade do Governo Central.

No quadro a seguir relacionamos os valores apresentados nas Informações Complementares que acompanham o Projeto de Lei Orçamentária para 2006, e que serviram de base para o cálculo das despesas com o serviço da dívida em cada exercício:

Estoque da Dívida Pública Mobiliária Federal Interna					R\$ bilhões
Dívida Pública Federal	Dez/2002	Dez/2003	Dez/2004	Dez/2005	Dez/2006
Dív. Mob. Federal Interna - DPMFi	816,2	956,7	1.101,7	1.234,9	1.362,5
- em mercado	534,1	681,5	798,5	917,8	1.029,6
- na carteira do Bacen	282,1	275,2	303,2	317,1	332,9

Fonte: Informações Complementares PLOA/2006.

Os crescentes estoques da DPMFi refletem a incorporação de “esqueletos”, a cobertura de resultados negativos do Banco Central, as novas emissões para a cobertura de programas específicos e a apropriação de encargos ao principal da dívida.

O tamanho da dívida é o ponto de partida para a estimativa de despesas com o juros e amortização a serem incluídas na proposta orçamentária. Porém, tão importantes quanto a dimensão do estoque são a estratégia de administração e a expectativa do mercado, dado que influenciam o prazo de maturação e a composição da dívida, que, por sua vez, definem o volume de despesas em cada ano.

A atual estratégia de administração da dívida pública vem privilegiando a redução da participação de títulos com indexação cambial e elevação do volume de títulos com remuneração prefixada, com os seguintes reflexos sobre a composição da DPMFi:

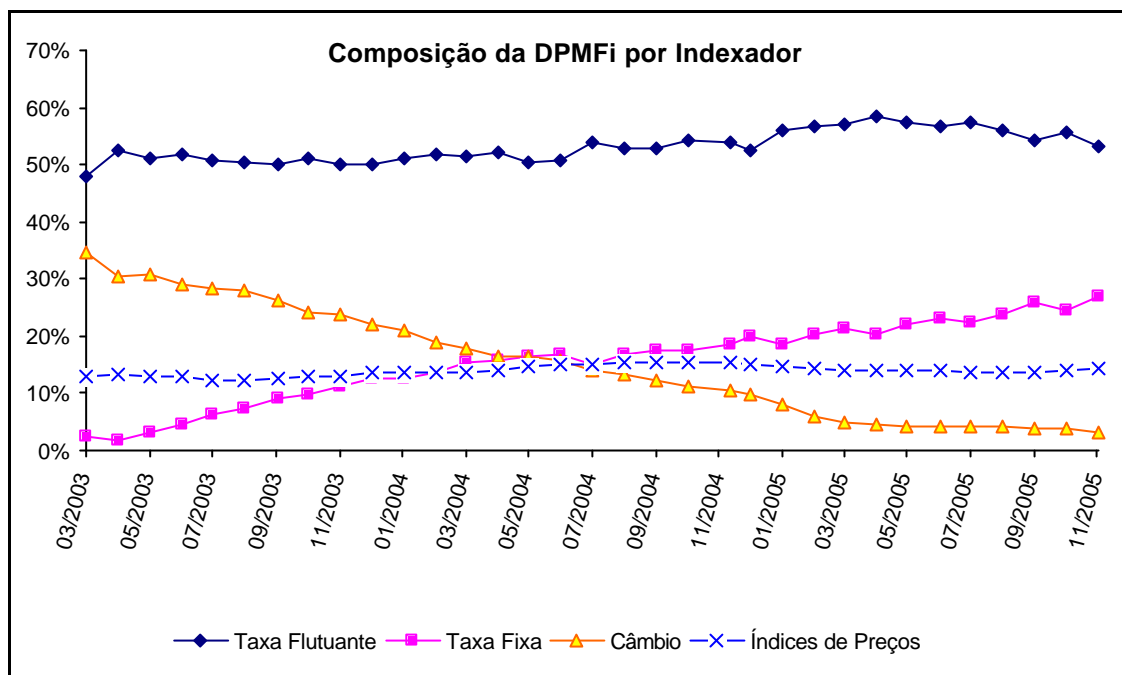

Com essa estratégia, observa-se que desde janeiro de 2003, a participação dos títulos pós-fixados com taxas flutuantes (basicamente a Taxa Selic) e vinculados a índices de preços mantém-se relativamente estável, enquanto há queda na participação dos títulos com variação cambial e elevação da participação dos títulos prefixados (considerados os melhores instrumentos para a administração da dívida mobiliária).

Essa melhoria na composição, porém, tem um efeito colateral indesejado que é a redução nos prazos de maturação. Justamente pelo fato de os credores assumirem o risco de mudanças na política monetária e/ou cambial, há uma resistência à aquisição de títulos prefixados de longo prazo. Com isso, houve redução no prazo médio da DPMFi entre dezembro de 2003 e novembro de 2005 de 31,3 para 27,2 meses, fazendo com que o percentual vincendo em 12 meses passasse de 35,3% para 42,6%. No orçamento, o reflexo dessa estratégia foi a sensível elevação das dotações para o serviço da dívida, notadamente para o refinanciamento.

Apesar desses dados, as projeções constantes da Mensagem são otimistas e apostam na continuidade da melhoria da composição da Dívida Mobiliária, com gradativa elevação no prazo médio de maturação.

2.2 Dívida Pública - Enfoque Orçamentário

Os desembolsos com o serviço da dívida no orçamento são representados pelos juros (pagos periodicamente ou no vencimento da respectiva operação de crédito) e pela amortização do principal corrigido (pago no vencimento da operação de crédito). Dessa forma, inclui-se em cada lei orçamentária as previsões de desembolsos decorrentes do vencimento (maturação) de parcela da dívida bruta do Governo Central. Note-se que o universo de abrangência restringe-se apenas à dívida pública federal (e

não do setor público como um todo) e que o conceito relevante é a dívida bruta (e não a dívida líquida).

No Projeto de Lei Orçamentária para 2006, pode-se identificar essas despesas, selecionando-se os Grupos de Natureza de Despesa 2 (Juros e Encargos da Dívida) e 6 (Amortização da Dívida).

Os juros no orçamento são estimados pela Secretaria do Tesouro Nacional e pela Secretaria de Orçamento Federal, abrangem o Governo Federal (orçamento fiscal e da seguridade social) e são calculados tomando por base o montante da dívida pública de responsabilidade do Tesouro Nacional (em poder do público e em carteira do Banco Central). São os juros incidentes sobre o estoque bruto da dívida do Governo Federal (mobiliária e contratual), não sendo descontados os juros referentes a títulos em carteira do Banco Central, nem os juros recebidos pelo Tesouro.

No quadro abaixo estão relacionados as dotações para juros e encargos em cada exercício:

Juros e encargos da dívida no orçamento	
Ano	Valores (R\$ 1,00 bilhão)
2004 (Realizado)	74,4
2005 (Previsto)	110,8
2006 (Previsto)	179,5

FONTES: SIAFI e PLOA/2006

Observando os dados acima, verificamos que divergem sensivelmente daqueles constantes das Mensagem Presidencial que encaminhou o PLOA/2006, que aponta os seguintes valores no demonstrativo de Resultados Primário e Nominal do Governo Federal:

Juros Nominais	
Ano	Valores (R\$ 1,00 bilhão)
2004 (Realizado)	79,4
2005 (Reprogramado)	127,1
2006 (Previsto)	113,4

FONTE: Mensagem Presidencial PLOA/2006.

Isso ocorre porque tais números são apurados com base metodologias distintas.

No primeiro caso, deseja-se fixar a autorização legal necessária para o pagamento dos juros e encargos relativos à parcela da dívida bruta da União que vencerá ao longo do exercício financeiro. Desse modo, os juros são estimados pela STN e SOF, são reais (desconta-se a inflação), são apurados pelo regime de caixa (desembolsos efetivos), são brutos (não se descontam os juros a serem recebidos pelo Governo Federal) e são calculados tomando por base o montante da dívida pública bruta de responsabilidade do Tesouro Nacional (em poder do público e em carteira do Banco Central). As dotações constantes do PLOA/2006 refletem principalmente o curto prazo médio da dívida, que implica o vencimento de significativa parcela da dívida total no próximo exercício.

No segundo caso deseja-se medir a contribuição dos juros para o resultado fiscal do Setor Público, expresso nas suas necessidades de recursos líquidos para o financiamento do déficit nominal. Nesta metodologia, os juros são apurados pelo Banco Central, são nominais (sem descontar a inflação), são apurados pelo critério de competência (independente da ocorrência de liberações ou reembolsos no período), são líquidos (descontam-se os juros apropriados em favor do Governo Federal), e são calculados tomando por base a dívida líquida do Governo Central. Os valores estimados para 2006 refletem o patamar de juros básicos que remunera os títulos e a própria evolução do estoque líquido da dívida.

No que se refere às despesas com amortização, a proposta orçamentária para 2006 também reflete a combinação de uma parcela crescente da dívida prefixada com redução nos prazos de maturação, indicando um vencimento de elevado percentual da dívida em 2006, assim como rolagens sucessivas dentro do mesmo exercício. Com isso mantém-se alta a previsão de desembolsos com amortização:

Grupo de Natureza De Despesa - 6	2004		2005	2006
	Lei	Liquidado	Lei	Proj. de Lei
AMORTIZAÇÃO	943,6	436,0	1.004,1	927,1
Da qual: Refinanciamento	852,4	356,7	894,1	834,6

Fonte: SIAFI e PLOA/2006

Como em anos anteriores, na amortização da dívida serão utilizados preponderantemente recursos obtidos por meio da fonte 143 – Títulos de Responsabilidade do Tesouro Nacional, que indicam o mero refinanciamento da dívida, de cerca de R\$ 834,6 bilhões.

Com base, nessas informações iniciais é possível compreender melhor as dotações orçamentárias constantes do projeto de lei orçamentária para 2006, em especial aquelas alocadas aos Encargos Financeiros da União e ao Refinanciamento da Dívida Pública Mobiliária Federal.

3. Análise da Proposta Orçamentária da Área Temática III

As dotações orçamentárias dos orçamentos fiscal e da seguridade social aprovadas (lei+créditos adicionais) para os órgãos que compõem esta área temática no período 2002-2005, assim como a proposta para 2006, estão registradas no quadro abaixo:

Órgão	2002	2003	2004	2005	2006
Ministério da Fazenda	12.287	10.802	10.365	10.517	10.341
Min. Desenvolvimento, Ind. e Comércio Exterior	1.198	1.383	1.116	920	943
Ministério do Turismo ¹	-	378	508	1.042	347
Encargos Financeiros da União	112.683	182.651	207.978	182.940	275.457
Transferências a Estados, DF e Municípios	58.134	67.021	74.118	92.469	91.123
Operações Oficiais de Crédito	9.267	15.096	24.883	22.935	18.274
Refinanc. Da Dívida Pública Mobiliária Federal	215.828	529.391	845.992	926.954	826.884
TOTAL	409.397	806.722	1.164.960	1.237.777	1.223.369

FONTE: SIAFI e Proposta de Lei Orçamentária para 2006

¹ Até 2003, o orçamento do Ministério do Turismo era analisado no âmbito da Área Temática VI – Educação, Cultura, Ciência e Tecnologia e Esporte

Dentre os Órgãos constantes do Quadro acima, a maior variação observada nos valores entre o orçamento de 2005 e a proposta para 2006 encontra-se nas dotações consignadas aos Encargos Financeiros da União.

A comparação com base no Grupo de Natureza de Despesa – GND está registrada no quadro abaixo.

Setor III - Despesas por Grupo de Natureza de Despesa					R\$
Grupo de Natureza de Despesa - GND		2005	2006	Diferença	Varição(%)
		Autorizado	Proposto		
1	Pessoal e Encargos Sociais	12.781.865.913,00	13.637.320.641,00	855.454.728,00	6,69%
2	Juros e Encargos da Dívida	108.304.672.734,00	177.872.017.718,00	69.567.344.984,00	64,23%
3	Outras Despesas Correntes	95.662.061.887,00	93.229.520.704,00	(2.432.541.183,00)	-2,54%
4	Investimentos	1.360.569.641,00	773.821.271,00	(586.748.370,00)	-43,13%
5	Inversões Financeiras	18.629.150.848,00	14.186.698.847,00	(4.442.452.001,00)	-23,85%
6	Amortização da Dívida	1.000.489.486.302,00	923.918.582.291,00	(76.570.904.011,00)	-7,65%
9	Reserva de Contingência	460.472.589,00	533.378.767,00	72.906.178,00	15,83%
TOTAL		1.237.688.279.914,00	1.224.151.340.239,00	(13.536.939.675,00)	-1,09%

FONTE: 2005 - Siafi (Lei + Créditos até 15/10/2005) e 2006 - PLOA/2006

Os aumentos de dotações mais expressivos foram observados nos grupos de despesa Juros e Encargos da Dívida (64,23%). Conforme mencionado anteriormente, vimos que a Dívida Mobiliária Federal vem sofrendo um encurtamento do seu perfil o que faz com que haja uma concentração maior de vencimentos de títulos no próximo exercício, implicando maior necessidade orçamentária para o cumprimento dos resgates. Esse é o principal fator que contribui para o crescimento das dotações dos Encargos Financeiros da União e das despesas com juros e encargos.

A maior redução ocorre no grupo de despesa Investimentos (-43,13%), principalmente pela diminuição de recursos imposta ao Ministério do Turismo. Na comparação entre as dotações autorizadas para 2005 e as constantes do Projeto houve um corte de cerca de R\$ 693 milhões naquele Órgão.

Passaremos, a seguir, a analisar cada um dos órgãos e respectivas unidades orçamentárias sob a responsabilidade desta relatoria setorial.

3.1 Órgão 25000 - Ministério da Fazenda

Vinculadas ao Ministério da Fazenda encontramos unidades orçamentárias com caráter predominantemente regulador e fiscalizador, fazendo com que as dotações desse órgão estejam concentradas no pagamento de pessoal e manutenção da máquina. De um total de R\$ 10,3 bilhões em dotações, cerca de 88,4% estão alocados a esses dois grupos de despesas, sendo R\$ 6,9 bilhões para pessoal e R\$ 2,2 bilhões para outras despesas correntes, enquanto para investimentos estão previstos apenas R\$ 523,8 milhões.

Por unidade orçamentária, observamos as seguintes alterações nos valores propostos para 2006, em comparação com as dotações autorizadas para 2005:

Órgão 25000 - Ministério da Fazenda

R\$

		2005	2006		
	Unidade Orçamentária	Autorizado	Proposto	Diferença	Variação(%)
25101	M. da Fazenda	4.315.983.382,00	4.081.198.573,00	(234.784.809,00)	-5,44%
25103	Receita Federal do Brasil	-	3.782.253.374,00	3.782.253.374,00	-
25104	Procuradoria-Geral F.Nacional	-	252.971.172,00	252.971.172,00	-
25201	Banco Central do Brasil	1.197.958.686,00	1.321.490.232,00	123.531.546,00	10,31%
25203	Comissão de Valores Mobiliário	80.510.179,00	93.989.510,00	13.479.331,00	16,74%
25208	SUSEP	91.776.280,00	133.072.049,00	41.295.769,00	45,00%
25902	FUNDAF	4.011.451.001,00	-	(4.011.451.001,00)	-
25903	FCVS	491.689.452,00	347.552.750,00	(144.136.702,00)	-29,31%
25904	F. Estab. do Seguro Rural	26.135.372,00	42.686.097,00	16.550.725,00	63,33%
25913	F. Esp. Trein. Desenvolvimento	34.319.306,00	29.067.785,00	(5.251.521,00)	-15,30%
25914	Fundo de Garantia à Exportação	311.100.000,00	256.305.065,00	(54.794.935,00)	-17,61%
	TOTAL	10.560.923.658,00	10.340.586.607,00	(220.337.051,00)	-2,09%

FONTE: 2005 - Siafi (Lei + Créditos até 15/10/2005) e 2006 - PLOA/2006

Neste Órgão chama a atenção a introdução de duas novas unidades orçamentárias: 25103 – Receita Federal do Brasil e 25104 – Procuradoria-Geral da Fazenda Nacional. Ambas foram criadas no âmbito da Medida Provisória 258, de 21 de julho de 2005, que unificou os serviços de arrecadação de tributos federais e contribuições sociais, instituindo a chamada “Super Receita”. Essas novas UO’s absorveram competências e despesas que antes encontravam-se a cargo do Fundo Especial de Desenvolvimento e Aperfeiçoamento das Atividades de Fiscalização - Fundaf e do Instituto Nacional de Seguridade Social.

Ocorre, porém, que a MP teve seu prazo de vigência encerrado em 18 de novembro de 2005. Em função disso, o Poder Executivo encaminhou proposta de alteração, transferindo as dotações relativas ao Programa 0084 – Arrecadação de Receitas Previdenciárias da Unidade Orçamentária 25103 (Receita Federal do Brasil) para a UO 33101 (Ministério da Previdência Social). Foi proposta, ainda, a alteração da denominação da UO, de Receita Federal do Brasil para Secretaria da Receita Federal. Porém, essa matéria será objeto de ajustes apenas na fase do Relator-Geral.

Na Receita Federal do Brasil as dotações previstas são de R\$ 3,8 bilhões, sendo R\$ 2,0 bilhões destinados a Gestão e Administração do Programa; R\$ 387,5 milhões comprometidos com Contribuição da União, de suas Autarquias e Fundações para o Custeio do Regime de Previdência dos Servidores Públicos Federais; R\$ 373,4 milhões com Sistemas Informatizados da Secretaria da Receita Federal; R\$ 247,9 milhões para Modernização da Administração Fazendária; R\$ 200,0 milhões para Melhoria dos Processos da Arrecadação de Receitas sob Supervisão do Ministério da Fazenda; e R\$ 157,9 milhões para Auditoria e Fiscalização Tributária e Aduaneira.

Na Procuradoria-Geral da Fazenda Nacional estão alocados R\$ 253,0 milhões, dos quais R\$ 178,6 destinados a Gestão e Administração do Programa; R\$ 37,4 milhões reservados a Sistema Informatizado da Procuradoria-Geral da Fazenda Nacional; e R\$ 29,5 milhões para Contribuição da União, de suas Autarquias e Fundações para o Custeio do Regime de Previdência dos Servidores Públicos Federais.

No Banco Central do Brasil as dotações previstas são de R\$ 1,3 bilhão, sendo R\$ 561,9 milhões destinados a Gestão e Administração do Programa; R\$ 431,6 milhões comprometidos com Pagamento de Aposentadorias e Pensões - Servidores

Civis; R\$ 127,6 milhões com a Contribuição da União, de suas Autarquias e Fundações para o Custeio do Regime de Previdência dos Servidores Públicos Federais; e R\$ 86,0 milhões para Sistema de Informações Banco Central do Brasil - SISBACEN.

A Comissão de Valores Mobiliários conta, por sua vez, com R\$ 94,0 milhões, dos quais R\$ 50,6 milhões destinados a Gestão e Administração do Programa; R\$ 15,6 milhões reservados a Pagamento de Aposentadorias e Pensões - Servidores Civis; R\$ 8,2 milhões com a Contribuição da União, de suas Autarquias e Fundações para o Custeio do Regime de Previdência dos Servidores Públicos Federais e R\$ 6,6 milhões para Sistema Informatizado da Comissão de Valores Mobiliários.

Na Superintendência de Seguros Privados foram alocados R\$ 133,1 milhões, dos quais R\$ 47,1 milhões com Reserva de Contingência; R\$ 46,3 milhões destinados a Gestão e Administração do Programa; e R\$ 27,6 milhões reservados a Pagamento de Aposentadorias e Pensões - Servidores Civis.

O Fundo de Compensação das Variações Salariais - FCVS está contemplado na proposta com R\$ 347,6 milhões, estando R\$ 141,7 milhões comprometidos com Remuneração de Agentes Financeiros pela Administração do FCVS, do Seguro de Crédito e do Seguro Habitacional e R\$ 130,0 milhões com Cobertura do Resíduo resultante de Contratos firmados com o Sistema Financeiro da Habitação.

Sob a responsabilidade do Ministério da Fazenda estão, ainda, o Fundo Especial de Treinamento e Desenvolvimento, com R\$ 29,1 milhões, o Fundo de Estabilidade do Seguro Rural, com R\$ 42,7 milhões, e o Fundo de Garantia a Exportação, com R\$ 256,3 milhões.

3.2 Órgão 28000 - Ministério do Desenvolvimento, Indústria e Comércio Exterior

Para as unidades orçamentárias vinculadas ao MDIC estão sendo alocadas as seguintes dotações:

Órgão 28000 - Ministério do Desenvolvimento, Indústria e Comércio Exterior					R\$
Unidade Orçamentária		2005	2006	Diferença	Varição(%)
		Autorizado	Proposto		
28101	M. Desenv. Ind. Com. Ext.	180.808.859,00	164.682.199,00	(16.126.660,00)	-8,92%
28202	Inmetro	303.427.049,00	312.629.776,00	9.202.727,00	3,03%
28203	INPI	117.508.460,00	121.327.654,00	3.819.194,00	3,25%
28233	Suframa	233.493.044,00	271.988.409,00	38.495.365,00	16,49%
28904	FGPC	76.762.142,00	72.390.536,00	(4.371.606,00)	-5,70%
TOTAL		911.999.554,00	943.018.574,00	31.019.020,00	3,40%

FONTE: 2005 - Siafi (Lei + Créditos até 15/10/2005) e 2006 - PLOA/2006

A Unidade Orçamentária Ministério do Desenvolvimento, Indústria e Comércio Exterior (Administração Direta) foi contemplada com R\$ 164,7 milhões, cabendo destaque para as seguintes ações: Administração da Unidade (R\$ 81,8 milhões), Inserção Internacional de Pequenas e Médias Empresas (R\$ 19,7 milhões) e Rede de Centros Tecnológicos e Apoio às Empresas de Pequeno e Médio Porte (R\$ 14,2 milhões).

Para 2006, a proposta contempla R\$ 272,0 milhões para a Suframa, sendo que R\$ 174,3 milhões estão imobilizados em reserva de contingência, R\$ 44,6 milhões com Administração da Unidade e R\$ 19,5 milhões com Análise e Controle de Projetos Beneficiados com Incentivos Fiscais.

O Instituto Nacional de Metrologia, Normalização e Qualidade Industrial - Inmetro conta na proposta com R\$ 312,6 milhões, dos quais R\$ 169,2 milhões serão destinados a Controle Metrológico e R\$ 85,5 milhões comprometidos com Gestão e Administração de Programa.

Ao Instituto Nacional de Propriedade Industrial - INPI foram alocados R\$ 121,3 milhões. Desses, R\$ 60,5 milhões serão destinados a Gestão e Administração de Programa e R\$ 17,6 milhões reservados a Pagamento de Aposentadorias e Pensões – Servidores Civis.

O Fundo de Garantia para Promoção da Competitividade - FGPC, por sua vez, é um fundo criado com recursos do Tesouro Nacional, tendo como finalidade garantir parte do risco de crédito das instituições financeiras nas operações de micro e pequenas empresas bem como médias empresas exportadoras que venham a utilizar as linhas de financiamento do BNDES. Para 2006 o FGPC foi contemplado com R\$ 72,4 milhões, sendo que R\$ 52,4 milhões estão esterilizados em Reserva de Contingência e R\$ 20 milhões serão destinados para Honra de Aval decorrente de Garantia do Risco das Operações de Financiamento a Micro, Pequenas e Médias Empresas.

3.3 Órgão 54000 - Ministério do Turismo

O Ministério do Turismo e a Embratur estão contemplados na Proposta Orçamentária com os seguintes valores:

Órgão 54000 - Ministério do Turismo					R\$
Unidade Orçamentária		2005 Autorizado	2006 Proposto	Diferença	Varição(%)
54101	Min. do Turismo	875.125.021,00	245.415.320,00	(629.709.701,00)	-71,96%
54201	Embratur	165.172.597,00	101.529.564,00	(63.643.033,00)	-38,53%
TOTAL		1.040.297.618,00	346.944.884,00	(693.352.734,00)	-66,65%

FONTE: 2005 - Sifai (Lei + Créditos até 15/10/2005) e 2006 - PLOA/2006

Observa-se no quadro acima, significativa redução nos valores propostos para 2006, em relação aos autorizados para 2005, o que se explica, em boa medida, pelo fato de a maior parte da programação do MTUR para 2005 ter sido derivada de emendas parlamentares. Para 2005 a proposta original do Poder Executivo previa apenas R\$ 334,1 milhões, mas a intervenção do Congresso Nacional garantiu uma elevação em cerca de 211% desses valores, fazendo com que as dotações passassem de R\$ 1 bilhão. Dada a eficiência do Ministério e o elevado interesse dos parlamentares pelas ações por ele desenvolvidas, veremos mais adiante que, já nesta fase setorial, as dotações do MTUR serão significativa recompostas.

Na Unidade Orçamentária Embratur – Instituto Brasileiro de Turismo, com R\$ 101,5 milhões, as principais ações são: a) Campanha para a Promoção do Brasil como Destino Turístico Internacional, com R\$ 36,8 milhões; b) Captação, Promoção e Participação em Eventos Internacionais, com R\$ 23,4 milhões; c) Gestão e

Administração de Programa, com R\$ 18,4 milhões; e d) Pagamento de Aposentadorias e Pensões – Servidores Civis, com R\$ 8,8 milhões.

Estão ainda sob a supervisão do Ministério do Turismo, R\$ 28,5 milhões a serem aplicados em financiamentos no âmbito do Fundo Geral de Turismo – Fungetur, que encontram-se alocados na Unidade Orçamentária Órgão 74908 – Operações Oficiais de Crédito/Recursos sob Supervisão do Fungetur-MTUR.

Constam da programação do Ministério do Turismo importantes ações no sentido de viabilizar a melhoria e ampliação do potencial turístico de municípios, estados, regiões e do País como um todo. Dentre tais iniciativas cumpre destacar os bons resultados obtidos no âmbito dos Programas de Desenvolvimento do Turismo: Prodetur-NE, Prodetur-JK e Prodetur-Sul, que utilizam recursos captados junto ao Banco Interamericano de Desenvolvimento (BID), mas exigem a aplicação de contrapartidas pelos Estados e pela União. Ocorre, porém, que boa parte dos recursos do BID não têm sido liberados por falta de condições econômico-financeiras dos Estados em oferecer suas contrapartidas no volume e prazo exigidos.

No que se refere à demais ações, comungamos da idéia de que a atividade turística deve ser cada vez mais valorizada por integrar os segmentos da economia que possibilitam o desenvolvimento sustentável, sem impacto sobre o meio ambiente. Além disso, sabemos que o turismo é a indústria que apresenta a melhor relação entre número de postos de trabalho criados por unidade de valor investido, com reflexos positivos sobre o nível de emprego e de renda e, conseqüentemente, sobre as condições socioeconômicas da população.

Em função disso, dentro dos critérios adotados para o atendimento da emendas, procuramos dar especial atenção às solicitações de recursos para esse setor, com ênfase na promoção e na consolidação da infra-estrutura turística em municípios e na promoção e divulgação de eventos no País.

3.4 Órgão 71000 - Encargos Financeiros da União

Este órgão tem apenas uma Unidade Orçamentária e não conta com estrutura física, ficando suas dotações sob a supervisão do Ministério da Fazenda. Estão nela alocadas dotações relativas aos compromissos financeiros da União, sobretudo aos conexos à amortização e aos encargos da dívida interna e externa, à administração da dívida mobiliária, ao resgate de ações e debêntures e, desde o exercício de 2000, à cobertura de resultados negativos do Banco Central.

Órgão 71000 - Encargos Financeiros da União					R\$
Unidade Orçamentária	2005 Autorizado	2006 Proposto	Diferença	Varição(%)	
71101 EFU-Superv. Min. Fazenda	182.940.409.904,00	275.456.627.594,00	92.516.217.690,00	50,57%	
TOTAL	182.940.409.904,00	275.456.627.594,00	92.516.217.690,00	50,57%	

FONTE: 2005 - Sefi (Lei + Créditos até 15/10/2005) e 2006 - PLOA/2006

A proposta para 2006 apresenta uma dotação de R\$ 275,5 milhões, sendo o pagamento de juros e encargos das dívidas interna e externa, seu principal item de despesa. Os crescentes estoques da Dívida Mobiliária Federal, associados ao encurtamento do seu perfil, fazem com que haja uma elevada concentração de vencimentos de títulos no próximo exercício, implicando maior necessidade orçamentária para o cumprimento dos resgates. Esse é o principal fator que contribui

para o crescimento das previsões de despesas dos Encargos Financeiros da União para 2006.

3.5 Órgão 73000 - Transferências a Estados, Distrito Federal e Municípios

Neste “órgão” são alocadas as transferências que, em virtude de dispositivos constitucionais ou legais, a União deve fazer aos Estados, Distrito Federal e Municípios. Sendo “órgão” apenas para efeito de técnica orçamentária, cabe aos Ministérios da Fazenda, Minas e Energia, Educação e Esporte a supervisão e o repasse dos recursos que são legalmente devidos pela União. Na proposta orçamentária para 2006 estão consignados os seguintes valores para essa finalidade:

Órgão 73000 - Transferências a Estados, Distrito Federal e Municípios					R\$
Unidade Orçamentária		2005	2006	Diferença	Varição(%)
		Autorizado	Proposto		
73101	Transf. Superv. M.Fazenda	6.544.529.491,00	1.831.493.209,00	(4.713.036.282,00)	-72,01%
73104	Transf. Superv. M.Energia	11.958.476.467,00	11.989.635.356,00	31.158.889,00	0,26%
73107	Transf. Superv. M.Educação	3.599.999.972,00	4.309.859.989,00	709.860.017,00	19,72%
73108	Transf. Const - M.Fazenda	65.753.365.010,00	68.954.344.107,00	3.200.979.097,00	4,87%
73109	Transf. Ministério do Esporte	39.921.920,00	51.831.924,00	11.910.004,00	29,83%
73901	Fundo Const.do Dist.Fed.- FPDF	4.449.279.076,00	5.257.655.452,00	808.376.376,00	18,17%
TOTAL		92.345.571.936,00	92.394.820.037,00	49.248.101,00	0,05%

FONTE: 2005 - Siafi (Lei + Créditos até 15/10/2005) e 2006 - PLOA/2006

A unidade orçamentária Recursos sob Supervisão do Ministério da Fazenda está contemplada com R\$ 1,8 bilhão. A grande diferença observada em relação às dotações para 2005, deve-se à não alocação de recursos para a compensação das perdas tributárias dos Estados e DF decorrentes da Lei Kandir.

A Lei Complementar nº 87, de 13 de setembro de 1996, (Lei Kandir) desonerou da incidência do ICMS os produtos primários e semi-elaborados destinados a exportação, o que representou, segundo cálculos efetuados pelos Estados, em perdas tributárias de cerca de R\$130 bilhões no período de 1996 a 2005. Em função disso, passou-se a incluir no orçamento da União dotações para compensar os governos estaduais e municipais, sendo que, de 2000 a 2003, foram distribuídos os seguintes valores a título de “Transferência a Estados, Distrito Federal e Municípios para Compensação da Isenção do ICMS aos Estados Exportadores”:

Transferências para compensação de exportações – Lei Kandir					R\$
ANO	2000	2001	2002	2003	
VALOR	3.246.801.000	3.045.447.000	3.361.692.000	3.293.155.000	

Fonte: SIAFI.

Na Lei Orçamentária para 2004, havia a previsão inicial de distribuição de 4,3 bilhões a título de Transferência a Estados, Distrito Federal e Municípios para Compensação das Exportações – Fundo de Compensação de Exportações. Esse Fundo, criado pela Emenda Constitucional nº 42, de 19 de dezembro de 2003, porém, ainda depende de regulamentação por lei complementar específica. Dessa forma, para manter os repasses relativos à compensação de exportações ao longo daquele exercício, o Governo Federal cancelou as dotações do Fundo, alocando R\$ 2,9 bilhões para distribuir segundo os critérios da Lei Kandir (modificados pela Lei Complementar

115, de 26 de dezembro de 2002) e R\$ 0,9 bilhão a título de Auxílio Financeiro aos Entes Federados Exportadores, que foram distribuídos conforme os critérios estabelecidos pela Medida Provisória nº 193, de 2004 (posteriormente convertida na Lei nº 10.966, de 8 de novembro de 2004). Os demais R\$ 510 milhões ficaram vinculados ao Fundef.

Na Proposta Orçamentária para 2005, não havia previsão de recursos para compensação das exportações. Face as negociações desenvolvidas no Congresso Nacional ao longo da discussão da referida proposta, acordou-se que o Governo Federal destinaria os mesmos R\$ 2,9 milhões pelos critérios da Lei Kandir, o que foi materializado pela MP 236/2005 (convertida na Lei nº 11.115, de 18 de maio de 2005), e 0,9 milhões pelos critérios da MP 237/2005 (convertida na Lei nº 11.131, de 1º de junho de 2005). Estabeleceu-se, ainda, que caso o Governo obtenha excesso de arrecadação de receitas públicas federais ao longo deste exercício financeiro, serão distribuídos mais R\$ 900 milhões aos entes federados.

Em resumo, constam os seguintes repasses em 2004 e 2005, a título de compensação aos Estados por perdas tributárias decorrentes da desoneração das exportações:

Transferências para compensação de exportações (Lei Kandir + Auxílio Financeiro)				R\$
Ano	Item	Valor Autorizado (R\$)	Valor Liquidado (R\$)	
2004	-Lei Kandir	2.890.000.000	2.890.000.000	
	-Lei Kandir – vinculado ao Fundef	510.000.000	510.000.000	
	-Auxílio Financeiro – Estados Exportadores	900.000.000	900.000.000	
	<i>Total</i>	<i>4.300.000.000</i>	<i>4.300.000.000</i>	
2005 ¹	-Lei Kandir	2.890.000.000	2.650.259.665	
	-Lei Kandir – vinculado ao Fundef	510.000.000	466.406.000	
	-Auxílio Financeiro – Estados Exportadores	900.000.000	823.583.251	
	-Auxílio Financeiro - Estados Exportadores – MP 271/2005	900.000.000	-	
	<i>Total</i>	<i>5.200.000.000</i>	<i>3.940.248.916</i>	

Fonte: SIAFI

¹ Valores Executados até 31 de dezembro de 2005.

Cumpra advertir que o montante ressarcido aos Estados pela União não tem sido suficiente para compensar a totalidade das perdas, tendo estas se intensificado nos últimos três anos, com a expansão das exportações. Desse modo tem sido cada vez menor a relação observada entre os valores compensados e as perdas efetivas.

Para agravar esse quadro, na proposta orçamentária para 2006, novamente não há previsão orçamentária para essa finalidade. O dispositivo da LDO/2006 que garantia a inclusão de dotações para o atendimento da compensação financeira a que se refere a LC nº 87/1996 foi vetado pela Presidência da República. O veto foi justificado pela necessidade de que fosse observado o limite 17% do PIB para as despesas correntes primárias (art. 2º, §3º, da LDO/2006). No entanto, por se tratar de uma despesa obrigatória, os recursos para Lei Kandir estão excepcionados do referido limite (art. 13, §2º, II), demonstrando que, na verdade, a intenção do Poder Executivo foi principalmente se eximir de incluir tais dotações. Com o veto, mais uma vez, o Poder Executivo transferiu para o Congresso Nacional a responsabilidade de dotar

recursos para dar cumprimento ao dispositivo legal, constringendo-o a alterar a proposta apresentada em termos de receita e despesa, quando poderia ter se antecipado e previsto o gasto decorrente de lei complementar.

Quando o Poder Executivo não inclui dotações que sabe que deverão, inevitavelmente, constar de seu orçamento, termina prejudicando o processo de discussão e aperfeiçoamento da proposta orçamentária no âmbito do Congresso Nacional. Despesas obrigatórias subestimadas geram para o Congresso a responsabilidade de incluí-las, por meio do remanejamento de dotações ou da utilização de fontes decorrentes da reestimativa de receita.

A obrigação do Poder Executivo é apresentar uma proposta que considere todas as receitas que espera arrecadar, bem como todas as despesas que deverão ser executadas, sobretudo no que diz respeito às obrigatórias.

Some-se a isso o fato de que tal discussão ficou, em anos anteriores, restrita à fase da Relatoria-Geral, sem permitir a intervenção dos Relatores Setoriais para a inclusão desses valores. Visando aprimorar esse processo, empenhamo-nos no âmbito da Comissão Mista em modificar o Parecer Preliminar da Relatoria-Geral para que, ainda na fase setorial fosse possível constar deste Relatório, por meio de emenda de Relator Setorial, dotações orçamentárias a título de Transferências a Estados, Distrito Federal e Municípios para Compensação da Isenção do ICMS aos Estados Exportadores e fomento às exportações. Essa mudança foi materializada com a publicação do Adendo nº 001/2005 ao Parecer Preliminar.

Vencidos os obstáculos normativos, o segundo passo foi a busca de recursos para a justa compensação aos Estados. Em função disso obtivemos importantes avanços, assegurando nesta fase de discussão da Proposta Orçamentária um montante de R\$ 3,4 bilhões. Cumpre ressaltar que continuaremos trabalhando junto ao Relator-Geral com o objetivo de acrescentar mais recursos a esta finalidade, única maneira de minimizar os expressivos prejuízos que vem sendo impostos aos Estados, que só no período de julho de 2004 a junho de 2005 chegaram a R\$ 16,6 bilhões, segundo nota técnica do Fórum dos Secretários Estaduais de Fazenda.

Cabe destacar, por fim, que a ausência de dotações para compensação dos Estados exportadores nos projetos de lei orçamentária vem se repetindo pela falta de regulamentação do Fundo de Compensação às Exportações, e pela redação do anexo da Lei Complementar 115/2002, que dispõe que “nos exercícios financeiros de 2004 a 2006, a União entregará aos Estados e aos seus Municípios os montantes consignados a essa finalidade nas correspondentes Leis Orçamentárias Anuais da União”, mas não define um valor mínimo.

Dada a relevância da matéria, e a aproximação do término do prazo definido para repasses na LC 115/2002, consideramos imperioso que se iniciem as discussões para a regulamentação do Fundo de Compensação às Exportações, com montantes definidos e regras justas de distribuição de recursos. Sobre essa questão, ressaltamos que um dos itens primordiais dessa regulamentação é a necessidade de se reformular os coeficientes individuais de participação constantes do Anexo à LC 115/2002, que definem a parcela a ser recebida por cada Unidade da Federação. No sentido de contribuir com essa discussão, estamos alocando os R\$ 3,4 bilhões para ressarcimento aos estados exportadores, da seguinte maneira: R\$ 1,7 bilhão de acordo com os critérios do Anexo à LC 115/2002 e R\$ 1,7 bilhão conforme os coeficientes de participação discriminados no Anexo da Lei nº 11.131, de 1º de julho de 2005.

Na unidade orçamentária Recursos sob Supervisão do Ministério de Minas e Energia, com R\$ 11,9 bilhões, podem ser destacadas as transferências relacionadas com a produção de petróleo e gás natural, que correspondem a mais de R\$ 10,1 bilhões.

As dotações orçamentárias para a unidade Recursos sob Supervisão do Ministério da Educação são de R\$ 4,3 bilhões, sendo alocadas na ação Cota-Parte dos Estados e DF do Salário-Educação.

Na unidade orçamentária Transferências Constitucionais – Recursos sob Supervisão do Ministério da Fazenda as principais alocações são as seguintes: a) Fundo de Participação de Municípios – FPM, com R\$ 27,9 bilhões; b) Fundo de Participação dos Estados e do Distrito Federal – FPE, com R\$ 26,6 bilhões; e c) Fundo de Manutenção e Desenvolvimento do Ensino Fundamental e de Valorização do Magistério – FUNDEF, com R\$ 10,0 bilhões. Estão ainda alocados R\$ 1,8 bilhões para repartição da Contribuição de Intervenção no Domínio Econômico – CIDE-Combustíveis, em função do disposto no Art. 1º-A , da Lei nº 10.336, de 19 de dezembro de 2001¹.

No órgão Transferências a Estados, Distrito Federal e Municípios existe, ainda, a unidade orçamentária Recursos sob Supervisão do Ministério do Esporte, com R\$ 51,8 milhões.

Na unidade orçamentária Fundo Constitucional do Distrito Federal - FCDF, com R\$ 5,3 bilhões, as principais dotações são para as seguintes ações: a) Assistência Financeira para a Realização de Serviços Públicos de Saúde e Educação do Distrito Federal, com R\$ 2,7 bilhão; b) Manutenção da Polícia Civil do Distrito Federal, com R\$ 637,6 milhões; c) Manutenção da Polícia Militar do Distrito Federal, com R\$ 752,5 milhões; d) Pessoal Inativo e Pensionistas da Polícia Civil, da Polícia Militar e do Corpo de Bombeiros do Distrito Federal, com R\$ 644,3 milhões; e e) Manutenção do Corpo de Bombeiros do Distrito Federal, com R\$ 321,2 milhões.

3.6 Órgão 74000 - Operações Oficiais de Crédito

A programação do órgão Operações Oficiais de Crédito compreende, predominantemente, operações de financiamento ou refinanciamento com encargos inferiores àqueles que prevalecem no mercado financeiro. Merece especial atenção por abranger áreas consideradas de elevada importância social e econômica, as quais o Poder Executivo entende merecedoras de apoio oficial, seja por meio de empréstimos diretos (inversões financeiras), seja por mecanismos de estímulo a utilização de diversas fontes (com destaque para equalizações de taxas e de preços) para o fomento dessas atividades.

A proposta orçamentária deste Órgão para 2006, quando comparada com o autorizado 2005, apresenta os seguintes valores:

¹ Lei nº 10.336, de 19 de dezembro de 2001

“Art. 1º-A A União entregará aos Estados e ao Distrito Federal, para serem aplicados, obrigatoriamente, no financiamento de programas de infra-estrutura de transportes, vinte e cinco por cento do total dos recursos arrecadados a título da contribuição de que trata o art. 1o, inclusive os respectivos adicionais, juros e multas moratórias cobrados administrativa ou judicialmente, deduzidos os valores previstos no art. 8º desta Lei e a parcela desvinculada nos termos do art. 76 do Ato das Disposições Constitucionais Transitórias.”

Órgão 74000 - Operações Oficiais de Crédito

R\$

		2005	2006		
Unidade Orçamentária		Autorizado	Proposto	Diferença	Varição(%)
74101	Rec. sob Sup. da STN - MF	16.097.647.078,00	9.207.553.340,00	(6.890.093.738,00)	-42,80%
74102	Rec. sob Sup. do M. Fazenda	255.000.031,00	150.000.021,00	(105.000.010,00)	-41,18%
74201	Rec. sob Sup. da SUSEP - MF	1.003.475,00	1.111.584,00	108.109,00	10,77%
74202	Rec. sob Sup. do M. da Saúde	3.000.000,00	5.000.000,00	2.000.000,00	66,67%
74203	Rec. Sup. INCRA - MDA	737.482.000,00	938.096.000,00	200.614.000,00	27,20%
74901	Rec. Sup. FUNCAFÉ - MAPA	1.249.016.115,00	1.578.852.277,00	329.836.162,00	26,41%
74902	Rec. Sup. FIEES - MEC	1.063.050.000,00	833.252.066,00	(229.797.934,00)	-21,62%
74903	Rec. sob Sup. FND - MDIC	573.396.074,00	1.354.867.204,00	781.471.130,00	136,29%
74904	Rec. sob Sup. do FMM - MT	984.142.755,00	1.490.644.150,00	506.501.395,00	51,47%
74905	Rec. Sup. FUNTTEL - MC	28.349.781,00	38.349.781,00	10.000.000,00	35,27%
74906	Rec. Sup. Banco da Terra - MDA	427.178.000,00	427.178.000,00	-	0,00%
74907	Rec. Sup. MIN	1.481.087.611,00	1.731.456.118,00	250.368.507,00	16,90%
74908	MTUR	34.494.282,00	28.488.802,00	(6.005.480,00)	-17,41%
TOTAL		22.934.847.202,00	17.784.849.343,00	(5.149.997.859,00)	-22,45%

FONTE: 2005 - Siafi (Lei + Créditos até 15/10/2005) e 2006 - PLOA/2006

Na Proposta Orçamentária para 2006 cabe destacar inicialmente a inclusão no órgão da Unidade Orçamentária 74910 – Recursos sob Supervisão do Fundo Nacional de Desenv. Científico e Tecnológico/FNDCT – Min. Ciência e Tecnologia, com R\$ 38,8 milhões, e da Unidade Orçamentária 74911 – Recursos sob Supervisão do Fundo Nacional de Habitação de Interesse Social – FNHIS, com R\$ 450,0 milhões.

Dentre as ações que sofreram modificações significativas, quando comparadas as autorizações orçamentárias para 2005 e a proposta para 2006, cumpre mencionar:

- Os recursos do programa 0351 - Agricultura Familiar - PRONAF apresentam reduções significativas, passando de R\$ 3,5 bilhões autorizados em 2005 para R\$ 1,7 bilhão na proposta para 2006. Na ação Equalização de Juros para a Agricultura Familiar – PRONAF a dotação proposta é de R\$ 1,2 bilhão, sendo o restante alocado na ação Financiamento para a Agricultura Familiar - PRONAF (com R\$ 547 milhões).
- No programa 0412 – Desenvolvimento do Comércio Exterior e da Cultura Exportadora a dotação proposta para 2006 é de R\$ 2,0 bilhões, representando um decréscimo ao autorizado para 2005 (R\$ 2,8 bilhões) da ordem de 28%.
- Cabe destacar as dotações sob supervisão da UO 74203 – Recursos sob Supervisão do Instituto Nacional de Colonização e Reforma Agrária/INCRA – Min. do Desenv. Agrário, que passaram de R\$ 1,44 bilhão no PLO 2005 para R\$ 938 milhões na proposta para 2006.
- Entre os aumentos de dotações cabe destacar a ação Financiamento na Área de Insumos Básicos (R\$ 200 milhões em 2005 e R\$ 862 milhões na proposta de 2006) e Financiamento Complementar de Incentivo à Produção Naval e da Marinha Mercante (R\$ 124 milhões em 2005 e R\$ 481 milhões para 2006).

3.7 Órgão 75000 - Refinanciamento da Dívida Pública Mobiliária Federal

A previsão para amortização de dívidas na proposta para 2006 é de R\$ 927,1 bilhões. Desse montante, R\$ 834,6 bilhões representam apenas a rolagem (amortização com recursos oriundos de novas operações) sendo que a Unidade

Orçamentaria 75101 – Refinanciamento da Dívida Pública Mobiliária Federal concentra a quase totalidade dessas dotações:

Orgão 75000 - Refinanciamento da Dívida Pública Mobiliária Federal					R\$
Unidade Orçamentária		2005 Autorizado	2006 Proposto	Diferença	Varição(%)
75101	Refinan.Dív.Mobiliária - MF	926.954.230.042,00	826.884.493.200,00	(100.069.736.842,00)	-10,80%
TOTAL		926.954.230.042,00	826.884.493.200,00	(100.069.736.842,00)	-10,80%

FONTE: 2005 - Siafi (Lei + Créditos até 15/10/2005) e 2006 - PLOA/2006

Para 2006 são R\$ 826,8 bilhões, abrangendo apenas três ações: a) Refinanciamento da Dívida Pública Mobiliária Federal Interna, com R\$ 785,4 bilhões; b) Refinanciamento da Dívida Pública Mobiliária Federal Externa, com R\$ 14,9 bilhões; e c) Refinanciamento da Dívida Pública Externa Decorrente de Acordos de Reestruturação, com R\$ 26,5 bilhões. Conforme explicitado na parte inicial deste Relatório, as elevadas necessidades orçamentárias para essa finalidade também decorrem dos crescentes estoques da dívida e do curto prazo de emissão dos títulos públicos federais.

3.8 Orçamento de Investimentos

A Lei nº 11.178, de 20 de setembro de 2005 (Lei de Diretrizes Orçamentárias – 2006) estabelece em seu art. 97 a política de aplicação do Banco da Amazônia, do Banco do Nordeste do Brasil, da Caixa Econômica Federal, do Banco do Brasil e do Banco Nacional de Desenvolvimento Econômico e Social. No que se refere à proposta orçamentária, porém, cumpre a este Relator apenas citar os valores informados para investimentos no âmbito das próprias UO's, que totalizam R\$ 3,2 bilhões, conforme registrado abaixo:

Unidades vinculadas ao Ministério da Fazenda (R\$):

25202 - Banco da Amazônia S.A.....	111.061.665,00
25207 - Serviço Federal de Processamento de Dados	140.000.000,00
25210 - Banco do Nordeste do Brasil S.A.	129.457.909,00
25211 - Casa da Moeda do Brasil	260.948.198,00
25215 - IRB - Brasil Resseguros S.A.	28.762.599,00
25220 - Caixa Econômica Federal	812.247.471,00
25230 - Cobra Tecnologia S.A.....	10.530.000,00
25234 - Banco do Brasil S.A.	1.616.509.095,00
25246 - BBtur - Viagens e Turismo Ltda.	2.200.000,00
25257 - Banco do Estado do Ceará S.A.	36.104.558,00
25266 - Banco do Estado do Piauí S.A.	3.400.000,00
25271 - Banco do Estado de Santa Catarina S.A.	22.270.080,00
25276 - Empresa Gestora de Ativos	1.017.000,00
25277 – Ativos S.A. Companhia Securitizadora de Créditos Financeiros	450.000,00

Unidade vinculada ao Ministério do Desenvolvimento, Ind. e Comércio Exterior (R\$):

28234 - Banco Nacional de Des. Econômico e Social	51.892.394,00
---	---------------

O acompanhamento dos financiamentos realizados por esses agentes se dará ao longo do exercício por meio dos relatórios de que trata o art 165 §3^o da Constituição Federal, conforme disposto no art. 97, §4^o da LDO/2006.

² CF, art. 165:

4. Emendas

Junto a esta Área Temática, foi apresentado um total de 707 emendas, sendo 641 individuais e 59 coletivas, o que representou um acréscimo de 22% em relação à Proposta Orçamentária para 2005 (526 emendas, sendo 476 individuais e 50 coletivas), demonstrando o crescente interesse dos parlamentares pelas ações executadas por unidades orçamentárias vinculadas a este Setor. Das emendas coletivas, 12 foram apresentadas por Comissões Permanentes do Senado Federal e da Câmara dos Deputados e 47 por Bancadas Estaduais. Não foram apresentadas emendas ao orçamento de investimentos das empresas estatais subordinadas aos Órgãos integrantes deste Setor.

4.1 Emendas Transferidas para a Área Temática III

As seguintes emendas foram redistribuídas para este Setor:

Emenda	Autor	Origem	Motivo da Redistribuição
35400012	Deputado Marcos de Jesus	Setor X – Planejamento e Desenvolvimento Urbano	A ação objeto da emenda não poderia ser executada nas unidades orçamentárias que integram a relatoria original.
20690002	Senador Cristovam Buarque	Setor VII - Saúde	A ação objeto da emenda não poderia ser executada nas unidades orçamentárias que integram a relatoria original.

4.2 Obras com indícios de irregularidades

De acordo com as informações encaminhadas pelo Tribunal de Contas da União ao Congresso Nacional, até momento, dentre as Unidades Orçamentárias analisadas no âmbito desta área temática, consta com indícios de irregularidades a seguinte obra:

28000 - MINISTÉRIO DO DESENVOLVIMENTO, INDÚSTRIA E COMÉRCIO EXTERIOR
28233 Superintendência da Zona Franca de Manaus - Suframa

AM	FOMENTO A PROJETOS DE INFRA-ESTRUTURA ECONÔMICA E SOCIAL NA AMAZÔNIA OCIDENTAL - NA REGIÃO NORTE Execução de serviços de modernização da malha viária do Distrito Industrial da Zona Franca de Manaus	Contrato 30/2002
----	-------	--	------------------

Cumprе ressaltar que o Projeto de Lei não contemplou essa ação com dotações e que esta relatoria não alocou recursos para o subtítulo em referência.

4.3 Recursos para o atendimento das emendas

Segundo o que estabelece o item 20 da Parte Especial do Parecer Preliminar, no âmbito das Áreas Temáticas, os cancelamentos efetuados pela Relatoria Setorial para fins de remanejamento devem limitar-se a 40% das dotações consignadas ao GND 4 – Investimentos e a 20% daquelas alocadas ao GND 5 – Inversões

“§ 3º - O Poder Executivo publicará, até trinta dias após o encerramento de cada bimestre, relatório resumido da execução orçamentária.”

Financeiras. Além disso, conforme disposto no item 17, a CMO decidiu que as programações de todas as Áreas Temáticas seriam submetidas a um cancelamento de até 15% das dotações de GND 4 superiores a R\$ 3 milhões, observadas as restrições do próprio Parecer.

A fim de atender ao disposto no Parecer Preliminar, foi imprescindível a este Relator remanejar recursos no montante de R\$ 200 milhões (representando um corte médio de 25,8% nos investimentos), que foram utilizados no acatamento de emendas coletivas.

Os recursos adicionais decorreram da revisão das estimativas de receitas orçamentárias para 2006.

4.4 Critérios de atendimento das emendas

4.4.1 Emendas individuais

As emendas individuais propostas nesta Área Temática têm por objetivo, em sua grande maioria, a assistência financeira da União para iniciativas locais, tais como: apoio a projetos de infra-estrutura turística, promoção de eventos para a divulgação do turismo, apoio a projetos de desenvolvimento na Amazônia, construção de barracão industrial, etc.

Quando da análise dos dados apresentados nas emendas, foram procedidos pequenos ajustes, de forma a torná-las compatíveis com a programação estabelecida no Projeto de Lei e na Lei do Plano Plurianual, assim como sanar eventuais conflitos com a legislação que rege o processo legislativo do orçamento e a execução orçamentária. Os subtítulos apresentados como atípicos, por exemplo, foram alocados em ações apropriadas, assim como outros receberam redação e enquadramento mais adequados. Buscou-se, sempre, manter os objetivos pretendidos pelos Parlamentares em suas proposições.

Considerando as disposições do Parecer Preliminar, esta Relatoria está recomendando a aprovação de todas as emendas individuais.

4.4.2 Emendas coletivas

No que se refere às demandas coletivas, na análise das emendas foram considerados inicialmente indicadores como os inversos do Índice de Desenvolvimento Humano - IDH e do Produto Interno Bruto per Capita de cada Unidade da Federação, uma vez que esses dados refletem as condições socioeconômicas da população a ser beneficiada pelas iniciativas parlamentares.

A partir dessa distribuição inicial, foram realizados ajustes considerando-se o mérito de cada emenda, sua abrangência, sua relevância e a sua aplicação efetiva no próximo exercício, levando-se em conta recursos já disponíveis no Projeto de Lei Orçamentária de 2006 e os valores executados ao longo do corrente exercício. Deu-se preferência na alocação de recursos para o desenvolvimento do turismo nacional, pelo grande potencial que este setor apresenta no nosso País, podendo gerar empregos em praticamente todos os níveis de qualificação.

Desnecessário ressaltar que os recursos disponíveis ficaram muito aquém do que seria preciso para se atender de modo razoável as numerosas e relevantes

demandas. Apesar das dificuldades, esta Relatoria espera ter alcançado seus objetivos realizando uma distribuição mais justa e objetiva possível.

A exemplo do que ocorreu com as emendas individuais, houve a necessidade de se promover ajustes nos subtítulos apresentados como atípicos, assim como de efetivar pequenas alterações em algumas emendas coletivas apresentadas, para sanar conflitos legais e regimentais.

5. Atuação da Relatoria

5.1 Emendas de Relator

Foram apresentadas nove emendas de relator (espelhos em anexo), com os seguintes objetivos:

Emendas	Finalidade
80030001 a 80030004	Promover a recomposição de dotações canceladas por força do disposto no item 15 do Parecer Preliminar.
80030005	Permitir troca de fontes para viabilizar atendimento de emendas coletivas.
80030006	Promover ajustes na programação dos Encargos Financeiro da União, em função de erros e omissões verificados.
80030007 a 80030009	Apropriar os recursos para compensação aos Estados e Municípios pelas perdas decorrentes da desoneração das exportações.

5.2 Recomendações à Relatoria-Geral

Em face da escassez de recursos disponíveis ao atendimento adequado das emendas, e dada a magnitude dos valores envolvidos, muitas foram as demandas que deixaram de receber dotações compatíveis com sua importância na promoção do desenvolvimento nacional. Diante disso, solicitamos especial empenho por parte da Relatoria-Geral na apreciação dos seguintes pleitos:

Demanda	Observação
Acréscimo de R\$ 100 milhões nas dotações do Prodetur	O Poder Executivo, após o envio da proposta orçamentária, assumiu o compromisso de realizar contrapartidas para viabilizar a liberação de financiamentos no âmbito do Prodetur, sendo necessário o aporte em referência para complementar as dotações.
Compensação dos Estados e DF por perdas decorrentes da Lei Kandir.	A proposta orçamentária para 2006 não trouxe previsão de recursos para compensar os Estados e DF por perdas tributárias decorrentes da Lei Kandir. Apesar de parte dos recursos terem sido contemplados neste Relatório, ressaltamos a necessidade de se acrescentarem pelo menos R\$ 7,3 bilhões por parte do Relator-Geral, para compensar 50% das perdas que os estados e municípios tiveram no período de julho/2004 a junho/2005, a serem distribuídos da seguinte forma: R\$ 3,65 bilhões de acordo com os critérios do Anexo à LC 115/2002 e R\$ 3,65 bilhões conforme os coeficientes de participação discriminados no Anexo da Lei nº 11.131, de 1º de julho de 2005.

II. VOTO DO RELATOR

Somos pela aprovação do Projeto de Lei n.º 40, de 2005-CN, encaminhado por intermédio da Mensagem n.º 104, de 2005-CN, (nº 560/2005, na origem) relativamente às unidades orçamentárias afetadas a esta área temática, com as alterações decorrentes das emendas aprovadas.

Sala da Comissão Mista, em de de .

Deputado ANIVALDO VALE
Relator Setorial

RESUMO DAS DECISÕES POR TIPO DE AUTOR

<i>GRUPO</i>	<i>Nº de Emendas Aprovadas</i>	<i>Valor Aprovado</i>
SETOR 03 Fazenda e Desenvolvimento		
BANCADA	47	343.000.000
COMISSÃO	12	142.000.000
PARLAMENTAR	641	294.596.252
RELATOR	9	3.574.547.043
Total do Setor	709	4.354.143.295

GRUPO	Nº de Emendas Aprovadas	Valor Aprovado
SETOR		
Órgão: 25 Ministério da Fazenda	4	185.845.972
COMISSÃO	3	18.500.000
RELATOR	1	167.345.972
Órgão: 28 Ministério do Desenvolvimento, Indústria e Comércio Exterior	36	35.111.540
BANCADA	7	26.500.000
PARLAMENTAR	29	8.611.540
Órgão: 54 Ministério do Turismo	662	731.315.783
BANCADA	40	316.500.000
COMISSÃO	9	123.500.000
PARLAMENTAR	609	285.124.712
RELATOR	4	6.191.071
Órgão: 71 Encargos Financeiros da União	1	1.010.000
RELATOR	1	1.010.000
Órgão: 73 Transferências a Estados, Distrito Federal e Municípios	6	3.400.860.000
PARLAMENTAR	3	860.000
RELATOR	3	3.400.000.000
Total do Setor	709	4.354.143.295

CONGRESSO NACIONAL - COMISSÃO MISTA DE PLANOS, ORÇAMENTOS PÚBLICOS E FISCALIZAÇÃO

Relatório Setorial- Proposta Orçamentária da União para 2006 - Emendas à Despesa por Setor/Parecer

Orçamento Fiscal, Seguridade Social e Investimento das Estatais - em R\$ 1,00

PARECER	Nº de Emendas
<hr/>	
SETOR 03 Fazenda e Desenvolvimento	
Pela Aprovação	650
Pela Aprovação Parcial	59
<hr/>	
Total do Setor	709
<hr/>	

EMENDAS COLETIVAS

- APROVADAS e**
- APROVADAS PARCIALMENTE**

Relatório Setorial- Proposta Orçamentária da União para 2006 - EMENDAS COLETIVAS À DESPESA APROVADAS POR AUTOR

EMENDA	UNIDADE ORÇAMENTÁRIA	FUNCIONAL PROGRAMÁTICA	SUBTÍTULO	E S F	F T E	G N D	M. A.	R. P.	VALOR APROVADO	PARECER	
SETOR: 03 FAZENDA E DESENVOLVIMENTO											
AUTOR: Bancada da Bahia			S/PARTIDO								
71060006	54101	M. do Turismo	23.695.1166.4620.0212	Promoção de Eventos para Divulgação do Turismo Interno - No Estado da Bahia	1	100	4	99	2	5.000.000	Aprovada Parcialmente
71060013	54101	M. do Turismo	23.695.1166.0564.1814	Apoio a Projetos de Infra-Estrutura Turística - Construção da Ponte Ilhéus/Pontal - Ilhéus - BA	1	100	4	99	2	2.500.000	Aprovada Parcialmente
71060020	54101	M. do Turismo	23.695.1166.0564.1024	Apoio a Projetos de Infra-Estrutura Turística - - No Estado da Bahia	1	100	4	99	2	20.000.000	Aprovada Parcialmente
TOTAL DO AUTOR									27.500.000		
AUTOR: Bancada da Paraíba			S/PARTIDO								
71160001	54101	M. do Turismo	23.695.1166.0564.1436	Apoio a Projetos de Infra-Estrutura Turística - No Estado da Paraíba	1	100	4	30	2	1.400.000	Aprovada Parcialmente
					1	100	4	40	2	600.000	Aprovada Parcialmente
71160002	54101	M. do Turismo	23.695.1166.0564.1436	Apoio a Projetos de Infra-Estrutura Turística - No Estado da Paraíba	1	100	4	30	2	1.000.000	Aprovada Parcialmente
					1	100	4	40	2	1.000.000	Aprovada Parcialmente
71160003	54101	M. do Turismo	23.695.1166.0564.1436	Apoio a Projetos de Infra-Estrutura Turística - No Estado da Paraíba	1	100	4	30	2	5.000.000	Aprovada Parcialmente
					1	100	4	40	2	5.000.000	Aprovada Parcialmente
71160011	54101	M. do Turismo	23.695.1166.0564.1436	Apoio a Projetos de Infra-Estrutura Turística - No Estado da Paraíba	1	100	4	30	2	6.000.000	Aprovada Parcialmente
					1	100	4	40	2	4.000.000	Aprovada Parcialmente
TOTAL DO AUTOR									24.000.000		
AUTOR: Bancada de Alagoas			S/PARTIDO								
71030003	54101	M. do Turismo	23.695.1166.0564.1018	Apoio a Projetos de Infra-Estrutura Turística - - No Estado de Alagoas	1	100	4	40	0	20.000.000	Aprovada Parcialmente
71030010	54101	M. do Turismo	23.695.1166.0564.1018	Apoio a Projetos de Infra-Estrutura Turística - - No Estado de Alagoas	1	100	4	40	2	5.000.000	Aprovada Parcialmente
TOTAL DO AUTOR									25.000.000		
AUTOR: Bancada de Goiás			S/PARTIDO								
71100004	54101	M. do Turismo	23.695.1166.0564.1360	Apoio a Projetos de Infra-Estrutura Turística - No Estado de Goiás	1	100	4	40	2	5.000.000	Aprovada Parcialmente
TOTAL DO AUTOR									5.000.000		
AUTOR: Bancada de Minas Gerais			S/PARTIDO								
71140005	54101	M. do Turismo	23.695.1166.0564.1478	Apoio a Projetos de Infra-Estrutura Turística - No Estado de Minas Gerais	1	100	4	99	2	10.000.000	Aprovada Parcialmente
TOTAL DO AUTOR									10.000.000		
AUTOR: Bancada de Pernambuco			S/PARTIDO								
71180011	54101	M. do Turismo	23.695.1166.0564.1374	Apoio a Projetos de Infra-Estrutura Turística - em Municípios - No Estado de Pernambuco	1	100	4	40	2	5.000.000	Aprovada Parcialmente
TOTAL DO AUTOR									5.000.000		
AUTOR: Bancada de Rondonia			S/PARTIDO								
71230005	28233	SUFRAMA	22.846.1020.0506.0011	Apoio a Projetos de Desenvolvimento na Amazônia Ocidental e Áreas de Livre Comércio de Macapá e Santana - AP - No Estado de Rondônia	1	100	4	40	2	2.500.000	Aprovada Parcialmente
TOTAL DO AUTOR									2.500.000		
AUTOR: Bancada de Roraima			S/PARTIDO								
71240002	28233	SUFRAMA	22.846.1020.0506.0070	Apoio a Projetos de Desenvolvimento na Amazônia Ocidental e Áreas de Livre Comércio de Macapá e Santana - AP - Implantação e conservação de estradas vicinais - No Estado de Roraima	1	100	4	30	2	2.000.000	Aprovada Parcialmente
71240014	28233	SUFRAMA	22.846.1020.0506.0072	Apoio a Projetos de Desenvolvimento na Amazônia Ocidental e Áreas de Livre Comércio de Macapá e	1	100	4	30	2	2.000.000	Aprovada Parcialmente

Relatório Setorial- Proposta Orçamentária da União para 2006 - EMENDAS COLETIVAS À DESPESA APROVADAS POR AUTOR

EMENDA	UNIDADE ORÇAMENTÁRIA	FUNCIONAL PROGRAMÁTICA	SUBTÍTULO	E S F	F T E	G N D	M. A.	R. P.	VALOR APROVADO	PARECER
71240015	54101 M. do Turismo	23.695.1166.0564.1732	Santana - AP - Implantação de infra-estrutura nas Instituições de Ensino Superior - No Estado de Roraima Apoyo a Projetos de Infra-Estrutura Turística - No Estado de Roraima	1	100	4	99	2	5.000.000	Aprovada Parcialmente
TOTAL DO AUTOR									9.000.000	
AUTOR: Bancada de Santa Catarina			S/PARTIDO							
71260004	54101 M. do Turismo	23.695.1166.0564.1358	Apoyo a Projetos de Infra-Estrutura Turística - No Estado de Santa Catarina	1	100	4	30	2	3.000.000	Aprovada Parcialmente
71260013	54101 M. do Turismo	23.695.1166.0564.1358	Apoyo a Projetos de Infra-Estrutura Turística - No Estado de Santa Catarina	1	100	4	40	2	20.000.000	Aprovada Parcialmente
TOTAL DO AUTOR									23.000.000	
AUTOR: Bancada de Sao Paulo			S/PARTIDO							
71250013	54101 M. do Turismo	23.695.1166.0564.1488	Apoyo a Projetos de Infra-Estrutura Turística - No Estado de São Paulo	1	100	4	40	2	10.000.000	Aprovada Parcialmente
TOTAL DO AUTOR									10.000.000	
AUTOR: Bancada de Sergipe			S/PARTIDO							
71270014	54101 M. do Turismo	23.695.1166.0564.1458	Apoyo a Projetos de Infra-Estrutura Turística - No Estado do Sergipe	1	100	4	30	2	4.000.000	Aprovada Parcialmente
71270015	54101 M. do Turismo	23.695.1166.0564.1456	Apoyo a Projetos de Infra-Estrutura Turística - em Municípios - No Estado do Sergipe	1	100	4	40	2	5.500.000	Aprovada Parcialmente
71270016	54101 M. do Turismo	23.695.1166.0564.1824	Apoyo a Projetos de Infra-Estrutura Turística - Aracaju - SE	1	100	4	40	2	5.500.000	Aprovada Parcialmente
TOTAL DO AUTOR									15.000.000	
AUTOR: Bancada de Tocantins			S/PARTIDO							
71280003	54101 M. do Turismo	23.695.1166.0564.1402	Apoyo a Projetos de Infra-Estrutura Turística - em Municípios - No Estado do Tocantins	1	100	4	40	2	5.000.000	Aprovada Parcialmente
TOTAL DO AUTOR									5.000.000	
AUTOR: Bancada do Acre			S/PARTIDO							
71020005	28233 SUFRAMA	22.846.1020.0506.0012	Apoyo a Projetos de Desenvolvimento na Amazônia Ocidental e Áreas de Livre Comércio de Macapá e Santana - AP - No Estado do Acre	1	100	4	40	2	2.500.000	Aprovada Parcialmente
71020011	28233 SUFRAMA	22.846.1020.0506.0012	Apoyo a Projetos de Desenvolvimento na Amazônia Ocidental e Áreas de Livre Comércio de Macapá e Santana - AP - No Estado do Acre	1	100	3	30	2	500.000	Aprovada Parcialmente
				1	100	4	30	2	2.000.000	Aprovada Parcialmente
TOTAL DO AUTOR									5.000.000	
AUTOR: Bancada do Amazonas			S/PARTIDO							
71040002	28233 SUFRAMA	99.999.1020.0A33.0013	Apoyo a Arranjos Produtivos Locais na Amazônia Ocidental - No Estado do Amazonas	1	100	3	30	2	833.333	Aprovada Parcialmente
				1	100	4	30	2	4.166.667	Aprovada Parcialmente
71040004	54101 M. do Turismo	23.695.1166.0564.1812	Apoyo a Projetos de Infra-Estrutura Turística - No Estado do Amazonas	1	100	4	40	2	19.000.000	Aprovada Parcialmente
71040010	54101 M. do Turismo	23.695.1166.0564.1812	Apoyo a Projetos de Infra-Estrutura Turística - No Estado do Amazonas	1	100	4	30	2	5.000.000	Aprovada Parcialmente
TOTAL DO AUTOR									29.000.000	
AUTOR: Bancada do Ceara			S/PARTIDO							
71070017	54101 M. do Turismo	23.695.1166.0564.1430	Apoyo a Projetos de Infra-Estrutura Turística - em Municípios - No Estado do Ceará	1	100	4	40	2	20.000.000	Aprovada Parcialmente
71070018	54101 M. do Turismo	23.695.1166.0564.1430	Apoyo a Projetos de Infra-Estrutura Turística - em Municípios - No Estado do Ceará	1	100	4	40	2	4.000.000	Aprovada Parcialmente
71070019	54101 M. do Turismo	23.695.1166.0564.1816	Apoyo a Projetos de Infra-Estrutura Turística - Construção do Centro Multifuncional de Eventos e Feiras - Fortaleza - CE	1	100	4	30	2	4.000.000	Aprovada Parcialmente
TOTAL DO AUTOR									28.000.000	

Relatório Setorial- Proposta Orçamentária da União para 2006 - EMENDAS COLETIVAS À DESPESA APROVADAS POR AUTOR

EMENDA	UNIDADE ORÇAMENTÁRIA	FUNCIONAL PROGRAMÁTICA	SUBTÍTULO	E	F	G	M.	R.	VALOR APROVADO	PARECER	
				S	T	N	A.	P.			
				F	E	D					
AUTOR: Bancada do Espírito Santo			S/PARTIDO								
71090013	54101	M. do Turismo	23.695.1166.0564.1502	Apoio a Projetos de Infra-Estrutura Turística - No Estado do Espírito Santo	1	100	4	40	2	6.000.000	Aprovada Parcialmente
TOTAL DO AUTOR									6.000.000		
AUTOR: Bancada do Maranhao			S/PARTIDO								
71110006	54101	M. do Turismo	23.695.1166.0564.1818	Apoio a Projetos de Infra-Estrutura Turística - Construção de Centro de Convenções - São Luís - MA	1	100	4	90	2	5.000.000	Aprovada Parcialmente
71110016	54101	M. do Turismo	23.695.1166.0564.1384	Apoio a Projetos de Infra-Estrutura Turística - em Municípios - No Estado do Maranhão	1	100	4	40	2	10.000.000	Aprovada Parcialmente
TOTAL DO AUTOR									15.000.000		
AUTOR: Bancada do Mato Grosso			S/PARTIDO								
71120017	54101	M. do Turismo	23.695.1166.0564.1700	Apoio a Projetos de Infra-Estrutura Turística - em Municípios - No Estado do Mato Grosso	1	100	4	40	2	6.000.000	Aprovada Parcialmente
71120018	54101	M. do Turismo	23.695.1166.0564.1570	Apoio a Projetos de Infra-Estrutura Turística - No Estado do Mato Grosso	1	100	4	99	2	6.000.000	Aprovada Parcialmente
TOTAL DO AUTOR									12.000.000		
AUTOR: Bancada do Mato Grosso Sul			S/PARTIDO								
71130008	54101	M. do Turismo	23.695.1166.0564.1820	Apoio a Projetos de Infra-Estrutura Turística - No Estado do Mato Grosso do Sul	1	100	4	40	2	6.000.000	Aprovada Parcialmente
TOTAL DO AUTOR									6.000.000		
AUTOR: Bancada do Para			S/PARTIDO								
71150017	54101	M. do Turismo	23.695.1166.0564.1822	Apoio a Projetos de Infra-Estrutura Turística - No Estado do Pará	1	100	4	40	2	12.000.000	Aprovada Parcialmente
TOTAL DO AUTOR									12.000.000		
AUTOR: Bancada do Parana			S/PARTIDO								
71170005	54101	M. do Turismo	23.695.1166.0564.1578	Apoio a Projetos de Infra-Estrutura Turística - em Municípios - No Estado do Paraná	1	100	4	40	2	8.000.000	Aprovada Parcialmente
TOTAL DO AUTOR									8.000.000		
AUTOR: Bancada do Piaui			S/PARTIDO								
71190016	54101	M. do Turismo	23.695.1166.0564.1826	Apoio a Projetos de Infra-Estrutura Turística - Construção da Ponte Estaiada de Teresina - No Estado do Piauí	1	100	4	30	2	14.000.000	Aprovada Parcialmente
71190017	54101	M. do Turismo	23.695.1166.0564.0022	Apoio a Projetos de Infra-Estrutura Turística - No Estado do Piauí	1	100	4	40	2	3.000.000	Aprovada Parcialmente
71190018	54101	M. do Turismo	23.695.1166.0564.0022	Apoio a Projetos de Infra-Estrutura Turística - No Estado do Piauí	1	100	4	99	2	3.000.000	Aprovada Parcialmente
TOTAL DO AUTOR									20.000.000		
AUTOR: Bancada do Rio de Janeiro			S/PARTIDO								
71200015	28101	M. Desenv., Ind. Com. Exterior	99.999.0419.2374.0192	APOIO À INSTALAÇÃO DE MICRO, PEQUENAS E MÉDIAS EMPRESAS - Construção de Barracões Industriais em Municípios - No Estado do Rio de Janeiro	1	100	4	40	2	10.000.000	Aprovada Parcialmente
TOTAL DO AUTOR									10.000.000		
AUTOR: Bancada do Rio Grande do Norte			S/PARTIDO								
71210013	54101	M. do Turismo	23.695.1166.0564.1398	Apoio a Projetos de Infra-Estrutura Turística - No Estado do Rio Grande do Norte	1	100	4	30	2	14.000.000	Aprovada Parcialmente
71210014	54101	M. do Turismo	23.695.1166.0564.1396	Apoio a Projetos de Infra-Estrutura Turística - em Municípios - No Estado do Rio Grande do Norte	1	100	4	40	2	4.000.000	Aprovada Parcialmente
71210015	54101	M. do Turismo	23.695.1166.0564.1828	Apoio a Projetos de Infra-Estrutura Turística - em municípios - No Estado do Rio Grande do Norte	1	100	4	40	2	4.000.000	Aprovada Parcialmente

Relatório Setorial- Proposta Orçamentária da União para 2006 - EMENDAS COLETIVAS À DESPESA APROVADAS POR AUTOR

EMENDA	UNIDADE ORÇAMENTÁRIA	FUNCIONAL PROGRAMÁTICA	SUBTÍTULO	E S F	F T E	G N D	M. A.	R. P.	VALOR APROVADO	PARECER			
TOTAL DO AUTOR									22.000.000				
AUTOR: Bancada do Rio Grande do Sul			S/PARTIDO										
71220005	54101	M. do Turismo	23.695.1166.0564.1376	Apoio a Projetos de Infra-Estrutura Turística - No Estado do Rio Grande do Sul			1	100	4	30	2	4.500.000	Aprovada Parcialmente
				1	100	4	40	2	4.500.000	Aprovada Parcialmente			
TOTAL DO AUTOR									9.000.000				
AUTOR: Com. Amazônia Integ Nac D. Regional			S/PARTIDO										
50330004	54101	M. do Turismo	23.695.1166.0564.1810	Apoio a Projetos de Infra-Estrutura Turística - Na Região Norte			1	100	4	40	2	21.000.000	Aprovada Parcialmente
TOTAL DO AUTOR									21.000.000				
AUTOR: Com. Des Econômico, Ind. e Comércio			S/PARTIDO										
50150002	54101	M. do Turismo	23.695.1166.0564.0001	Apoio a Projetos de Infra-Estrutura Turística - Nacional			1	100	4	99	2	6.000.000	Aprovada Parcialmente
50150003	25101	M. da Fazenda	04.845.0773.0556.0001	Apoio Financeiro à Fundação Getúlio Vargas - Nacional			1	100	3	50	2	7.500.000	Aprovada Parcialmente
50150005	54101	M. do Turismo	23.695.1166.4620.0001	Promoção de Eventos para Divulgação do Turismo Interno - Nacional			1	100	3	99	2	25.000.000	Aprovada Parcialmente
TOTAL DO AUTOR									38.500.000				
AUTOR: Com. Finanças e Tributação			S/PARTIDO										
50170001	25101	M. da Fazenda	04.845.0773.0556.0001	Apoio Financeiro à Fundação Getúlio Vargas - Nacional			1	100	3	50	2	7.500.000	Aprovada Parcialmente
50170002	25201	Banco Central do Brasil	99.999.0776.5E77.0001	Construção de Edifícios do Banco Central do Brasil - Nacional			1	100	4	90	2	3.500.000	Aprovada Parcialmente
TOTAL DO AUTOR									11.000.000				
AUTOR: Com. Trabalho, Adm. e Serv.Público			S/PARTIDO										
50220002	54101	M. do Turismo	23.695.1166.0564.0001	Apoio a Projetos de Infra-Estrutura Turística - Nacional			1	100	4	99	2	3.500.000	Aprovada Parcialmente
TOTAL DO AUTOR									3.500.000				
AUTOR: Com. Turismo e Desporto			S/PARTIDO										
50020001	54101	M. do Turismo	23.695.1166.0564.0001	Apoio a Projetos de Infra-Estrutura Turística - Nacional			1	100	4	40	2	30.000.000	Aprovada Parcialmente
50020002	54101	M. do Turismo	23.695.1166.4620.0001	Promoção de Eventos para Divulgação do Turismo Interno - Nacional			1	100	3	90	2	6.000.000	Aprovada Parcialmente
50020003	54101	M. do Turismo	23.695.1166.2B39.0001	Fomento a Projetos de Desenvolvimento Turístico Local e de Inclusão Social - Nacional			1	100	3	90	2	6.000.000	Aprovada Parcialmente
TOTAL DO AUTOR									42.000.000				
AUTOR: Comissão de Desenvolvimento Regional e Turismo			S/PARTIDO										
60110001	54101	M. do Turismo	23.695.1166.0564.0001	Apoio a Projetos de Infra-Estrutura Turística - Nacional			1	100	4	90	2	11.000.000	Aprovada Parcialmente
60110005	54101	M. do Turismo	23.695.1166.2E04.0001	Promoção de Eventos para Divulgação do Turismo no Mercado Nacional e Internacional - Nacional			1	100	3	99	2	15.000.000	Aprovada Parcialmente
TOTAL DO AUTOR									26.000.000				
TOTAL DO SETOR									485.000.000				

EMENDAS INDIVIDUAIS

- APROVADAS e

- APROVADAS PARCIALMENTE

Relatório Setorial- Proposta Orçamentária da União para 2006 - EMENDAS INDIVIDUAIS À DESPESA APROVADAS POR AUTOR

EMENDA	UNIDADE ORÇAMENTÁRIA	FUNCIONAL PROGRAMÁTICA	SUBTÍTULO	E S F	F T E	G N D	M. A.	R. P.	VALOR APROVADO	PARECER			
SETOR: 03 FAZENDA E DESENVOLVIMENTO													
AUTOR: Abelardo Lupion			PFL										
34200014	54101	M. do Turismo	23.695.1166.0564.1578	Apoio a Projetos de Infra-Estrutura Turística - em Municípios - No Estado do Paraná			1	100	4	40	2	420.000	Aprovada
TOTAL DO AUTOR										420.000			
AUTOR: Adelor Vieira			PMDB										
19710002	54101	M. do Turismo	23.695.1166.0564.1358	Apoio a Projetos de Infra-Estrutura Turística - No Estado de Santa Catarina			1	100	4	40	2	220.000	Aprovada
TOTAL DO AUTOR										220.000			
AUTOR: Ademir Camilo			PDT										
20750010	54101	M. do Turismo	23.695.1166.4620.0276	Promoção de Eventos para Divulgação do Turismo Interno - em Municípios - No Estado de Minas Gerais			1	100	3	99	2	20.000	Aprovada
20750011	54101	M. do Turismo	23.695.1166.0564.1474	Apoio a Projetos de Infra-Estrutura Turística - em Municípios - No Estado de Minas Gerais			1	100	4	99	2	150.000	Aprovada
TOTAL DO AUTOR										170.000			
AUTOR: Aelton Freitas			PL										
20180005	54101	M. do Turismo	23.695.1166.4620.0276	Promoção de Eventos para Divulgação do Turismo Interno - em Municípios - No Estado de Minas Gerais			1	100	3	99	2	800.000	Aprovada
20180006	54101	M. do Turismo	23.695.1166.0564.1474	Apoio a Projetos de Infra-Estrutura Turística - em Municípios - No Estado de Minas Gerais			1	100	4	40	2	500.000	Aprovada
TOTAL DO AUTOR										1.300.000			
AUTOR: Agnaldo Muniz			PP										
34980010	54101	M. do Turismo	23.695.1166.4620.0334	Promoção de Eventos para Divulgação do Turismo Interno - em Municípios - No Estado de Rondônia			1	100	3	99	2	100.000	Aprovada
TOTAL DO AUTOR										100.000			
AUTOR: Airton Roveda			PTB										
36440017	54101	M. do Turismo	23.695.1166.4620.0314	Promoção de Eventos para Divulgação do Turismo Interno - No Estado do Paraná			1	100	3	99	2	250.000	Aprovada
36440018	54101	M. do Turismo	23.695.1166.0564.1518	Apoio a Projetos de Infra-Estrutura Turística - No Estado do Paraná			1	100	4	99	2	250.000	Aprovada
TOTAL DO AUTOR										500.000			
AUTOR: Albérico Filho			PMDB										
31090002	54101	M. do Turismo	23.695.1166.0564.1390	Apoio a Projetos de Infra-Estrutura Turística - No Estado do Maranhão			1	100	4	40	2	1.000.000	Aprovada
31090009	54101	M. do Turismo	23.695.1166.4620.0358	Promoção de Eventos para Divulgação do Turismo Interno - Fundação São Luís Convention Visitors Bureau - São Luís - MA			1	100	3	50	2	50.000	Aprovada
TOTAL DO AUTOR										1.050.000			
AUTOR: Alberto Fraga			PFL										
36300001	54101	M. do Turismo	23.695.1166.4620.0346	Promoção de Eventos para Divulgação do Turismo Interno - em Municípios - No Estado de Goiás			1	100	3	99	2	200.000	Aprovada
36300002	73901	Fundo Const.do Dist.Fed.- FCDF	28.845.0903.0032.0053	Manutenção do Corpo de Bombeiros do Distrito Federal - No Distrito Federal			1	100	3	30	2	200.000	Aprovada
TOTAL DO AUTOR										400.000			
AUTOR: Alberto Goldman			PSDB										
19230005	54101	M. do Turismo	23.695.1166.0564.1574	Apoio a Projetos de Infra-Estrutura Turística - Bofete - SP			1	100	4	40	2	100.000	Aprovada
TOTAL DO AUTOR										100.000			

Relatório Setorial- Proposta Orçamentária da União para 2006 - EMENDAS INDIVIDUAIS À DESPESA APROVADAS POR AUTOR

EMENDA	UNIDADE ORÇAMENTÁRIA	FUNCIONAL PROGRAMÁTICA	SUBTÍTULO	E S F	T	G N D	M. A.	R. P.	VALOR APROVADO	PARECER	
AUTOR: Alceu Collares			PDT								
36570011	54101	M. do Turismo	23.695.1166.0564.1376	Apoio a Projetos de Infra-Estrutura Turística - No Estado do Rio Grande do Sul	1	100	4	99	2	300.000	Aprovada
TOTAL DO AUTOR									300.000		
AUTOR: ALDIR CABRAL DE ARAUJO			PFL								
17660007	54101	M. do Turismo	23.695.1166.4620.0274	Promoção de Eventos para Divulgação do Turismo Interno - João Câmara - RN	1	100	3	40	2	100.000	Aprovada
TOTAL DO AUTOR									100.000		
AUTOR: Alex Canziani			PTB								
36800002	54101	M. do Turismo	23.695.1166.0564.1518	Apoio a Projetos de Infra-Estrutura Turística - No Estado do Paraná	1	100	4	40	2	2.500.000	Aprovada
36800007	54101	M. do Turismo	23.695.1166.4620.0314	Promoção de Eventos para Divulgação do Turismo Interno - No Estado do Paraná	1	100	3	99	2	350.000	Aprovada
36800008	54101	M. do Turismo	23.131.0073.4641.0082	Publicidade de Utilidade Pública - No Estado do Paraná	1	100	3	99	2	100.000	Aprovada
TOTAL DO AUTOR									2.950.000		
AUTOR: Alexandre José dos Santos			PMDB								
31150014	54101	M. do Turismo	23.695.1166.0564.1608	Apoio a Projetos de Infra-Estrutura Turística - Areal - RJ	1	100	4	40	2	100.000	Aprovada
31150015	54101	M. do Turismo	23.695.1166.0564.1610	Apoio a Projetos de Infra-Estrutura Turística - Saquarema - RJ	1	100	4	40	2	400.000	Aprovada
31150019	54101	M. do Turismo	23.695.1166.0564.1612	Apoio a Projetos de Infra-Estrutura Turística - Paracambi - RJ	1	100	4	40	2	400.000	Aprovada
31150020	54101	M. do Turismo	23.695.1166.0564.1614	Apoio a Projetos de Infra-Estrutura Turística - Itaboraí - RJ	1	100	4	40	2	250.000	Aprovada
TOTAL DO AUTOR									1.150.000		
AUTOR: Alice Portugal			PC DO B								
13310007	54101	M. do Turismo	23.695.1166.0564.1462	Apoio a Projetos de Infra-Estrutura Turística - Construção de Concha Acústica - Lauro de Freitas - BA	1	100	4	40	2	400.000	Aprovada
TOTAL DO AUTOR									400.000		
AUTOR: Almeida de Jesus			PL								
35170001	54101	M. do Turismo	23.695.1166.0564.1430	Apoio a Projetos de Infra-Estrutura Turística - em Municípios - No Estado do Ceará	1	100	4	40	2	540.000	Aprovada
35170012	54101	M. do Turismo	23.695.1166.0564.1544	Apoio a Projetos de Infra-Estrutura Turística - Parambu - CE	1	100	4	40	2	500.000	Aprovada
35170016	54101	M. do Turismo	23.695.1166.0564.1782	Apoio a Projetos de Infra-Estrutura Turística - Pacujá - CE	1	100	4	40	2	140.000	Aprovada
35170020	54101	M. do Turismo	23.695.1166.0564.1784	Apoio a Projetos de Infra-Estrutura Turística - Itaitinga - CE	1	100	4	40	2	140.000	Aprovada
TOTAL DO AUTOR									1.320.000		
AUTOR: Almeida Lima			PMDB								
20360003	54101	M. do Turismo	23.695.1166.0564.1456	Apoio a Projetos de Infra-Estrutura Turística - em Municípios - No Estado do Sergipe	1	100	4	40	2	2.500.000	Aprovada
TOTAL DO AUTOR									2.500.000		
AUTOR: Almir Sá			PL								
34810004	54101	M. do Turismo	23.695.1166.0564.1732	Apoio a Projetos de Infra-Estrutura Turística - No Estado de Roraima	1	100	4	99	2	300.000	Aprovada
TOTAL DO AUTOR									300.000		
AUTOR: Álvaro Dias			PSDB								
20520001	54101	M. do Turismo	23.695.1166.0564.1518	Apoio a Projetos de Infra-Estrutura Turística - No Estado do Paraná	1	100	4	40	2	300.000	Aprovada

Relatório Setorial- Proposta Orçamentária da União para 2006 - EMENDAS INDIVIDUAIS À DESPESA APROVADAS POR AUTOR

EMENDA	UNIDADE ORÇAMENTÁRIA	FUNCIONAL PROGRAMÁTICA	SUBTÍTULO	E S F	F T E	G N D	M. A.	R. P.	VALOR APROVADO	PARECER	
TOTAL DO AUTOR									300.000		
AUTOR: Amauri Gasques			PL								
15240009	54101	M. do Turismo	23.695.1166.0564.1488	Apoio a Projetos de Infra-Estrutura Turística - No Estado de São Paulo	1	100	4	99	2	150.000	Aprovada
TOTAL DO AUTOR									150.000		
AUTOR: Ana Guerra			PT								
20850015	54101	M. do Turismo	23.695.1166.0564.1478	Apoio a Projetos de Infra-Estrutura Turística - No Estado de Minas Gerais	1	100	4	40	2	1.160.000	Aprovada
TOTAL DO AUTOR									1.160.000		
AUTOR: Ana Júlia Carepa			PT								
20130002	54101	M. do Turismo	23.695.1166.0564.1586	Apoio a Projetos de Infra-Estrutura Turística - Abaetetuba - PA	1	100	4	40	2	500.000	Aprovada
TOTAL DO AUTOR									500.000		
AUTOR: André Costa			PDT								
20740001	54101	M. do Turismo	23.128.1166.4590.0056	Qualificação de Profissionais Associados ao Segmento de Turismo - em Municípios - No Estado do Rio de Janeiro	1	100	3	99	2	150.000	Aprovada
TOTAL DO AUTOR									150.000		
AUTOR: André de Paula			PFL								
10740006	54101	M. do Turismo	23.695.1166.0564.1370	Apoio a Projetos de Infra-Estrutura Turística - Chã Grande - PE	1	100	4	40	2	200.000	Aprovada
TOTAL DO AUTOR									200.000		
AUTOR: André Figueiredo			PDT								
20830010	54101	M. do Turismo	23.695.1166.0564.1426	Apoio a Projetos de Infra-Estrutura Turística - No Estado do Ceará	1	100	4	99	2	150.000	Aprovada
TOTAL DO AUTOR									150.000		
AUTOR: André Zacharow			PMDB								
19620007	54101	M. do Turismo	23.695.1166.0564.1518	Apoio a Projetos de Infra-Estrutura Turística - No Estado do Paraná	1	100	4	40	2	600.000	Aprovada
TOTAL DO AUTOR									600.000		
AUTOR: Aníbal Gomes			PMDB								
31220007	54101	M. do Turismo	23.695.1166.4620.0196	Promoção de Eventos para Divulgação do Turismo Interno - No Estado do Ceará	1	100	4	40	2	350.000	Aprovada
TOTAL DO AUTOR									350.000		
AUTOR: Anivaldo Vale			PSDB								
31230008	54101	M. do Turismo	23.695.1166.0564.1616	Apoio a Projetos de Infra-Estrutura Turística - Belém - PA	1	100	4	40	2	1.500.000	Aprovada
31230009	54101	M. do Turismo	23.695.1166.0564.1618	Apoio a Projetos de Infra-Estrutura Turística - Augusto Corrêa - PA	1	100	4	40	2	250.000	Aprovada
TOTAL DO AUTOR									1.750.000		
AUTOR: Anselmo			PT								
11580010	54101	M. do Turismo	23.695.1166.0564.1388	Apoio a Projetos de Infra-Estrutura Turística - No Estado de Rondônia	1	100	4	40	2	100.000	Aprovada

Relatório Setorial- Proposta Orçamentária da União para 2006 - EMENDAS INDIVIDUAIS À DESPESA APROVADAS POR AUTOR

EMENDA	UNIDADE ORÇAMENTÁRIA	FUNCIONAL PROGRAMÁTICA	SUBTÍTULO	E	F	G	M.	R.	VALOR APROVADO	PARECER			
				S	T	N	A.	P.					
				F	E	D							
TOTAL DO AUTOR									100.000				
AUTOR: Antero Paes de Barros			PSDB										
23370009	54101	M. do Turismo	23.695.1166.0564.1700	Apoio a Projetos de Infra-Estrutura Turística - em Municípios - No Estado do Mato Grosso			1	100	4	40	2	1.000.000	Aprovada
23370012	54101	M. do Turismo	23.695.1166.4620.0336	Promoção de Eventos para Divulgação do Turismo Interno - Cuiabá - MT			1	100	3	40	2	200.000	Aprovada
TOTAL DO AUTOR									1.200.000				
AUTOR: Antonio Cambraia			PSDB										
35180001	54101	M. do Turismo	23.695.1166.0564.1430	Apoio a Projetos de Infra-Estrutura Turística - em Municípios - No Estado do Ceará			1	100	4	40	2	720.000	Aprovada
35180012	54101	M. do Turismo	23.695.1166.4620.0316	Promoção de Eventos para Divulgação do Turismo Interno - em Municípios - No Estado do Ceará			1	100	3	40	2	180.000	Aprovada
TOTAL DO AUTOR									900.000				
AUTOR: Antonio Carlos Magalhães			PFL										
22450004	54101	M. do Turismo	23.695.1166.4620.0282	Promoção de Eventos para Divulgação do Turismo Interno - em Municípios - No Estado da Bahia			1	100	3	40	2	500.000	Aprovada
22450010	54101	M. do Turismo	23.131.0073.4641.0064	Publicidade de Utilidade Pública - No Estado da Bahia			1	100	3	40	2	100.000	Aprovada
22450013	54101	M. do Turismo	23.695.1166.0564.1466	Apoio a Projetos de Infra-Estrutura Turística - em Municípios - No Estado da Bahia			1	100	4	40	2	1.100.000	Aprovada
TOTAL DO AUTOR									1.700.000				
AUTOR: Antonio Carlos Magalhães Neto			PFL										
13330002	54101	M. do Turismo	23.695.1166.0564.1464	Apoio a Projetos de Infra-Estrutura Turística - No Estado da Bahia			1	100	4	40	2	250.000	Aprovada
13330009	54101	M. do Turismo	23.695.1166.4620.0282	Promoção de Eventos para Divulgação do Turismo Interno - em Municípios - No Estado da Bahia			1	100	3	40	2	700.000	Aprovada
TOTAL DO AUTOR									950.000				
AUTOR: Antonio Carlos Valadares			PSB										
22460003	54101	M. do Turismo	23.695.1166.0564.1714	Apoio a Projetos de Infra-Estrutura Turística - Serra do Cabral - Simão Dias - SE			1	100	4	40	2	400.000	Aprovada
22460005	54101	M. do Turismo	23.695.1166.0564.1716	Apoio a Projetos de Infra-Estrutura Turística - Cristinápolis - SE			1	100	4	40	2	130.000	Aprovada
22460006	54101	M. do Turismo	23.695.1166.0564.1806	Apoio a Projetos de Infra-Estrutura Turística - Aquisição de Ônibus para Turismo - Poço Verde - SE			1	100	4	40	2	130.000	Aprovada
22460017	54101	M. do Turismo	23.695.1166.4620.0208	Promoção de Eventos para Divulgação do Turismo Interno - No Estado do Sergipe			1	100	3	40	2	610.000	Aprovada
TOTAL DO AUTOR									1.270.000				
AUTOR: Antonio Cruz			PP										
14380001	54101	M. do Turismo	23.131.0073.4641.0080	Publicidade de Utilidade Pública - No Estado do Mato Grosso do Sul			1	100	3	99	2	100.000	Aprovada
TOTAL DO AUTOR									100.000				
AUTOR: Antonio da Conceição Costa Ferreira			PSC										
11450005	54101	M. do Turismo	23.695.1166.0564.1384	Apoio a Projetos de Infra-Estrutura Turística - em Municípios - No Estado do Maranhão			1	100	4	40	2	1.000.000	Aprovada
TOTAL DO AUTOR									1.000.000				
AUTOR: Antonio Joaquim			PSDB										
12140007	54101	M. do Turismo	23.695.1166.0564.1416	Apoio a Projetos de Infra-Estrutura Turística - Construção de Parque de Vaquejadas em Municípios - No Estado do Maranhão			1	100	4	40	2	490.000	Aprovada
12140013	54101	M. do Turismo	23.695.1166.4620.0194	Promoção de Eventos para Divulgação do Turismo Interno - FUNDAÇÃO SÃO LUIS CONVENTION VISITORS BUREAU - No Estado do Maranhão			1	100	3	50	2	50.000	Aprovada

Relatório Setorial- Proposta Orçamentária da União para 2006 - EMENDAS INDIVIDUAIS À DESPESA APROVADAS POR AUTOR

EMENDA	UNIDADE ORÇAMENTÁRIA	FUNCIONAL PROGRAMÁTICA	SUBTÍTULO	E	F	G	M.	R.	VALOR APROVADO	PARECER			
				S	T	N	A.	P.					
				F	E	D							
TOTAL DO AUTOR									540.000				
AUTOR: Aracely de Paula			PL										
17300014	54101	M. do Turismo	23.695.1166.0564.1474	Apoio a Projetos de Infra-Estrutura Turística - em Municípios - No Estado de Minas Gerais			1	100	4	40	2	1.000.000	Aprovada
17300015	54101	M. do Turismo	23.695.1166.4620.0276	Promoção de Eventos para Divulgação do Turismo Interno - em Municípios - No Estado de Minas Gerais			1	100	3	99	2	370.000	Aprovada
TOTAL DO AUTOR									1.370.000				
AUTOR: Ariosto Holanda			PSB										
16530017	54101	M. do Turismo	23.695.1166.0564.1534	Apoio a Projetos de Infra-Estrutura Turística - Limoeiro do Norte - CE			1	100	4	40	2	300.000	Aprovada
16530018	54101	M. do Turismo	23.695.1166.0564.1536	Apoio a Projetos de Infra-Estrutura Turística - Russas - CE			1	100	4	40	2	400.000	Aprovada
TOTAL DO AUTOR									700.000				
AUTOR: Arlindo Chinaglia			PT										
31350001	54101	M. do Turismo	23.695.1166.0564.1620	Apoio a Projetos de Infra-Estrutura Turística - Sabino - SP			1	100	4	40	2	100.000	Aprovada
TOTAL DO AUTOR									100.000				
AUTOR: Armando Monteiro			PTB										
35340013	54101	M. do Turismo	23.695.1166.4620.0266	Promoção de Eventos para Divulgação do Turismo Interno - No Estado de Pernambuco			1	100	3	99	2	690.000	Aprovada
35340014	54101	M. do Turismo	23.695.1166.0564.1374	Apoio a Projetos de Infra-Estrutura Turística - em Municípios - No Estado de Pernambuco			1	100	4	40	2	1.160.000	Aprovada
TOTAL DO AUTOR									1.850.000				
AUTOR: Arnaldo Faria de Sá			PTB										
14100003	54101	M. do Turismo	23.695.1166.0564.1488	Apoio a Projetos de Infra-Estrutura Turística - No Estado de São Paulo			1	100	4	40	2	800.000	Aprovada
14100006	54101	M. do Turismo	23.131.0073.4641.0001	Publicidade de Utilidade Pública - Nacional			1	100	3	99	2	100.000	Aprovada
TOTAL DO AUTOR									900.000				
AUTOR: Arnon Bezerra			PTB										
31380004	54101	M. do Turismo	23.695.1166.0564.1430	Apoio a Projetos de Infra-Estrutura Turística - em Municípios - No Estado do Ceará			1	100	4	40	2	500.000	Aprovada
31380006	54101	M. do Turismo	23.695.1166.4620.0316	Promoção de Eventos para Divulgação do Turismo Interno - em Municípios - No Estado do Ceará			1	100	3	99	2	2.000.000	Aprovada
TOTAL DO AUTOR									2.500.000				
AUTOR: Ary Kara			PTB										
17980009	54101	M. do Turismo	23.695.1166.0564.1510	Apoio a Projetos de Infra-Estrutura Turística - em Municípios - No Estado de São Paulo			1	100	4	40	2	880.000	Aprovada
17980010	54101	M. do Turismo	23.695.1166.0564.1558	Apoio a Projetos de Infra-Estrutura Turística - Aparecida - SP			1	100	4	40	2	200.000	Aprovada
17980011	54101	M. do Turismo	23.695.1166.0564.1560	Apoio a Projetos de Infra-Estrutura Turística - Bananal - SP			1	100	4	40	2	200.000	Aprovada
17980012	54101	M. do Turismo	23.695.1166.0564.1562	Apoio a Projetos de Infra-Estrutura Turística - Cachoeira Paulista - SP			1	100	4	40	2	200.000	Aprovada
17980013	54101	M. do Turismo	23.695.1166.0564.1564	Apoio a Projetos de Infra-Estrutura Turística - Cunha - SP			1	100	4	40	2	200.000	Aprovada
17980014	54101	M. do Turismo	23.695.1166.0564.1566	Apoio a Projetos de Infra-Estrutura Turística - Ubatuba - SP			1	100	4	40	2	200.000	Aprovada
TOTAL DO AUTOR									1.880.000				
AUTOR: Átila Lins			PMDB										
16190003	54101	M. do Turismo	23.695.1166.4620.0290	Promoção de Eventos para Divulgação do Turismo Interno - em Municípios - No Estado do Amazonas			1	100	3	40	2	500.000	Aprovada
TOTAL DO AUTOR									500.000				

Relatório Setorial- Proposta Orçamentária da União para 2006 - EMENDAS INDIVIDUAIS À DESPESA APROVADAS POR AUTOR

EMENDA	UNIDADE ORÇAMENTÁRIA	FUNCIONAL PROGRAMÁTICA	SUBTÍTULO	E	F	G	M.	R.	VALOR APROVADO	PARECER		
				S	T	N	A.	P.				
				F	E	D						
AUTOR: B. Sá			PSB									
16670001	54101	M. do Turismo	23.695.1166.4620.0264	Promoção de Eventos para Divulgação do Turismo Interno - ABIH - Associação Brasileira de Industria de Hotéis - Nacional	1	100	3	50	2	50.000	Aprovada	
TOTAL DO AUTOR									50.000			
AUTOR: Barbosa Neto			PSB									
31430006	54101	M. do Turismo	23.695.1166.0564.1622	Apoio a Projetos de Infra-Estrutura Turística - Vila Cultural Goiânia - No Estado de Goiás	1	100	4	30	2	1.450.000	Aprovada	
31430007	54101	M. do Turismo	23.695.1166.4620.0348	Promoção de Eventos para Divulgação do Turismo Interno - Fundação Goiânia Convention & Visitor's Bureau - Goiânia - GO	1	100	3	50	2	50.000	Aprovada	
TOTAL DO AUTOR									1.500.000			
AUTOR: Benedito de Lira			PP									
31440013	54101	M. do Turismo	23.695.1166.0564.1624	Apoio a Projetos de Infra-Estrutura Turística - Fonte da Matinha - Olho d'Água do Casado - AL	1	100	4	40	2	150.000	Aprovada	
TOTAL DO AUTOR									150.000			
AUTOR: Benjamim Maranhão			PMDB									
12680011	54101	M. do Turismo	23.695.1166.4620.0202	Promoção de Eventos para Divulgação do Turismo Interno - No Estado da Paraíba	1	100	3	40	2	300.000	Aprovada	
12680012	54101	M. do Turismo	23.695.1166.0564.1436	Apoio a Projetos de Infra-Estrutura Turística - No Estado da Paraíba	1	100	4	40	2	390.000	Aprovada	
TOTAL DO AUTOR									690.000			
AUTOR: Bernardo Ariston			PMDB									
14620015	54101	M. do Turismo	23.695.1166.4620.0246	Promoção de Eventos para Divulgação do Turismo Interno - Cabo Frio - RJ	1	100	3	40	2	200.000	Aprovada	
TOTAL DO AUTOR									200.000			
AUTOR: Betinho Rosado			PFL									
31460017	54101	M. do Turismo	23.695.1166.0564.1626	Apoio a Projetos de Infra-Estrutura Turística - Venha-Ver - RN	1	100	4	40	2	140.000	Aprovada	
TOTAL DO AUTOR									140.000			
AUTOR: Beto Albuquerque			PSB									
90140017	54101	M. do Turismo	23.695.1166.4620.0278	Promoção de Eventos para Divulgação do Turismo Interno - em Municípios - No Estado do Rio Grande do Sul	1	100	3	50	2	200.000	Aprovada	
90140018	54101	M. do Turismo	23.695.1166.0564.1588	Apoio a Projetos de Infra-Estrutura Turística - em Municípios - No Estado do Rio Grande do Sul	1	100	4	40	2	270.000	Aprovada	
TOTAL DO AUTOR									470.000			
AUTOR: Bismarck Maia			PSDB									
12390003	54101	M. do Turismo	23.695.1166.4620.0196	Promoção de Eventos para Divulgação do Turismo Interno - No Estado do Ceará	1	100	3	99	2	3.400.000	Aprovada	
12390004	54101	M. do Turismo	23.131.0073.4641.0072	Publicidade de Utilidade Pública - No Estado do Ceará	1	100	3	99	2	100.000	Aprovada	
TOTAL DO AUTOR									3.500.000			
AUTOR: Bosco Costa			PSDB									
13130006	54101	M. do Turismo	23.695.1166.0564.1456	Apoio a Projetos de Infra-Estrutura Turística - em Municípios - No Estado do Sergipe	1	100	4	40	2	500.000	Aprovada	
TOTAL DO AUTOR									500.000			

Relatório Setorial- Proposta Orçamentária da União para 2006 - EMENDAS INDIVIDUAIS À DESPESA APROVADAS POR AUTOR

EMENDA	UNIDADE ORÇAMENTÁRIA	FUNCIONAL PROGRAMÁTICA	SUBTÍTULO	E S F	T N D	G N D	M. A.	R. P.	VALOR APROVADO	PARECER	
AUTOR: Carlito Meres			PT								
36530003	54101	M. do Turismo	23.695.1166.0564.1754	Apoio a Projetos de Infra-Estrutura Turística - Balneário Barra do Sul - SC	1	100	4	40	2	80.000	Aprovada
TOTAL DO AUTOR									80.000		
AUTOR: Carlos Abicalil			PT								
14280011	54101	M. do Turismo	23.695.1166.0564.1504	Apoio a Projetos de Infra-Estrutura Turística - São Félix do Araguaia - MT	1	100	4	40	2	200.000	Aprovada
TOTAL DO AUTOR									200.000		
AUTOR: Carlos Alberto Leréia			PSDB								
19530007	54101	M. do Turismo	23.695.1166.4620.0306	Promoção de Eventos para Divulgação do Turismo Interno - No Estado de Goiás	1	100	3	99	2	300.000	Aprovada
19530009	54101	M. do Turismo	23.695.1166.0564.1360	Apoio a Projetos de Infra-Estrutura Turística - No Estado de Goiás	1	100	4	40	2	1.500.000	Aprovada
TOTAL DO AUTOR									1.800.000		
AUTOR: Carlos Batata			PFL								
35350014	54101	M. do Turismo	23.695.1166.0564.1450	Apoio a Projetos de Infra-Estrutura Turística - Palmeirina - PE	1	100	4	40	2	300.000	Aprovada
35350017	54101	M. do Turismo	23.695.1166.4620.0368	Promoção de Eventos para Divulgação do Turismo Interno - Recife - PE	1	100	3	40	2	150.000	Aprovada
TOTAL DO AUTOR									450.000		
AUTOR: Carlos Dunga			PTB								
35290002	54101	M. do Turismo	23.695.1166.4620.0298	Promoção de Eventos para Divulgação do Turismo Interno - Associação Folia de Rua - João Pessoa - PB	1	100	3	50	2	40.000	Aprovada
35290008	54101	M. do Turismo	23.695.1166.0564.1446	Apoio a Projetos de Infra-Estrutura Turística - em Municípios - No Estado da Paraíba	1	100	4	40	2	1.000.000	Aprovada
35290009	54101	M. do Turismo	23.695.1166.4620.0300	Promoção de Eventos para Divulgação do Turismo Interno - Escola Piollin - João Pessoa - PB	1	100	3	50	2	40.000	Aprovada
35290011	54101	M. do Turismo	23.695.1166.4620.0202	Promoção de Eventos para Divulgação do Turismo Interno - No Estado da Paraíba	1	100	3	40	2	500.000	Aprovada
TOTAL DO AUTOR									1.580.000		
AUTOR: Carlos Eduardo Cadoca			PMDB								
10710005	54101	M. do Turismo	23.695.1166.0564.1362	Apoio a Projetos de Infra-Estrutura Turística - Ipojuca - PE	1	100	4	40	2	400.000	Aprovada
10710006	54101	M. do Turismo	23.695.1166.0564.1364	Apoio a Projetos de Infra-Estrutura Turística - Salgadinho - PE	1	100	4	40	2	300.000	Aprovada
10710007	54101	M. do Turismo	23.695.1166.0564.1366	Apoio a Projetos de Infra-Estrutura Turística - Santa Maria da Boa Vista - PE	1	100	4	40	2	200.000	Aprovada
10710008	54101	M. do Turismo	23.695.1166.0564.1368	Apoio a Projetos de Infra-Estrutura Turística - São José da Coroa Grande - PE	1	100	4	40	2	140.000	Aprovada
10710017	54101	M. do Turismo	23.695.1166.0564.1374	Apoio a Projetos de Infra-Estrutura Turística - em Municípios - No Estado de Pernambuco	1	100	4	40	2	500.000	Aprovada
TOTAL DO AUTOR									1.540.000		
AUTOR: Carlos Melles			PFL								
31550005	54101	M. do Turismo	23.695.1166.0564.1478	Apoio a Projetos de Infra-Estrutura Turística - No Estado de Minas Gerais	1	100	4	40	2	500.000	Aprovada
TOTAL DO AUTOR									500.000		
AUTOR: Carlos Mota			PSB								
11110014	54101	M. do Turismo	23.695.1166.4620.0276	Promoção de Eventos para Divulgação do Turismo Interno - em Municípios - No Estado de Minas Gerais	1	100	3	99	2	100.000	Aprovada
TOTAL DO AUTOR									100.000		
AUTOR: Carlos Santana			PT								
17690003	54101	M. do Turismo	23.695.1166.0564.1556	Apoio a Projetos de Infra-Estrutura Turística - Rio Claro - RJ	1	100	4	40	2	100.000	Aprovada

Relatório Setorial- Proposta Orçamentária da União para 2006 - EMENDAS INDIVIDUAIS À DESPESA APROVADAS POR AUTOR

EMENDA	UNIDADE ORÇAMENTÁRIA	FUNCIONAL PROGRAMÁTICA	SUBTÍTULO	E S F	T N D	G N D	M. A.	R. P.	VALOR APROVADO	PARECER			
TOTAL DO AUTOR									100.000				
AUTOR: Carlos Willian			PMDB										
13890009	54101	M. do Turismo	23.695.1166.0564.1478	Apoio a Projetos de Infra-Estrutura Turística - No Estado de Minas Gerais			1	100	4	99	2	70.000	Aprovada
13890011	54101	M. do Turismo	23.695.1166.4620.0180	Promoção de Eventos para Divulgação do Turismo Interno - No Estado de Minas Gerais			1	100	3	99	2	400.000	Aprovada
TOTAL DO AUTOR									470.000				
AUTOR: Celcita Pinheiro			PFL										
36250009	54101	M. do Turismo	23.695.1166.4620.0236	Promoção de Eventos para Divulgação do Turismo Interno - No Estado do Mato Grosso			1	100	3	40	2	200.000	Aprovada
TOTAL DO AUTOR									200.000				
AUTOR: Cesar Bandeira			PFL										
16410005	54101	M. do Turismo	23.695.1166.0564.1384	Apoio a Projetos de Infra-Estrutura Turística - em Municípios - No Estado do Maranhão			1	100	4	40	2	500.000	Aprovada
TOTAL DO AUTOR									500.000				
AUTOR: Cezar Schirmer			PMDB										
36590012	54101	M. do Turismo	23.695.1166.0564.1588	Apoio a Projetos de Infra-Estrutura Turística - em Municípios - No Estado do Rio Grande do Sul			1	100	4	40	2	1.000.000	Aprovada
TOTAL DO AUTOR									1.000.000				
AUTOR: Chico da Princesa			PL										
31620005	54101	M. do Turismo	23.695.1166.0564.1628	Apoio a Projetos de Infra-Estrutura Turística - Jacarezinho - PR			1	100	4	40	2	500.000	Aprovada
TOTAL DO AUTOR									500.000				
AUTOR: Claudio Cajado			PFL										
31660012	54101	M. do Turismo	23.695.1166.4620.0282	Promoção de Eventos para Divulgação do Turismo Interno - em Municípios - No Estado da Bahia			1	100	3	40	2	250.000	Aprovada
TOTAL DO AUTOR									250.000				
AUTOR: Claudio Magrão de Camargo Cre			PPS										
15300002	54101	M. do Turismo	23.695.1166.4620.0254	Promoção de Eventos para Divulgação do Turismo Interno - Barretos - SP			1	100	4	40	2	200.000	Aprovada
TOTAL DO AUTOR									200.000				
AUTOR: Cleuber Carneiro			PTB										
35880008	54101	M. do Turismo	23.695.1166.0564.1478	Apoio a Projetos de Infra-Estrutura Turística - No Estado de Minas Gerais			1	100	4	99	2	100.000	Aprovada
35880009	54101	M. do Turismo	23.695.1166.0564.1474	Apoio a Projetos de Infra-Estrutura Turística - em Municípios - No Estado de Minas Gerais			1	100	4	40	2	1.200.000	Aprovada
35880010	54101	M. do Turismo	23.695.1166.4620.0276	Promoção de Eventos para Divulgação do Turismo Interno - em Municípios - No Estado de Minas Gerais			1	100	3	40	2	200.000	Aprovada
TOTAL DO AUTOR									1.500.000				
AUTOR: Clovis Fecury			PFL										
12160006	54101	M. do Turismo	23.695.1166.0564.1390	Apoio a Projetos de Infra-Estrutura Turística - No Estado do Maranhão			1	100	4	40	2	300.000	Aprovada
TOTAL DO AUTOR									300.000				
AUTOR: Cristovam Buarque			PDT										

Relatório Setorial- Proposta Orçamentária da União para 2006 - EMENDAS INDIVIDUAIS À DESPESA APROVADAS POR AUTOR

EMENDA	UNIDADE ORÇAMENTÁRIA	FUNCIONAL PROGRAMÁTICA	SUBTÍTULO	E S F	T E D	G N D	M. A.	R. P.	VALOR APROVADO	PARECER				
20690002	73901	Fundo Const.do Dist.Fed.- FCDF	28.845.0903.0036.0056	Manutenção da Polícia Militar do Distrito Federal - Implantação de Centro Odontológico da PMDF no Núcleo Bandeirante - No Distrito Federal				2	100	4	90	2	410.000	Aprovada
20690018	73901	Fundo Const.do Dist.Fed.- FCDF	28.845.0903.0032.0053	Manutenção do Corpo de Bombeiros do Distrito Federal - No Distrito Federal				1	100	4	90	2	250.000	Aprovada
TOTAL DO AUTOR									660.000					
AUTOR: Custódio Mattos			PSDB											
35890010	54101	M. do Turismo	23.695.1166.0564.1474	Apoio a Projetos de Infra-Estrutura Turística - em Municípios - No Estado de Minas Gerais				1	100	4	40	2	920.000	Aprovada
TOTAL DO AUTOR									920.000					
AUTOR: Daniel Almeida			PC DO B											
13390016	54101	M. do Turismo	23.695.1166.4620.0212	Promoção de Eventos para Divulgação do Turismo Interno - No Estado da Bahia				1	100	3	99	2	300.000	Aprovada
TOTAL DO AUTOR									300.000					
AUTOR: Darci Coelho			PP											
34290008	54101	M. do Turismo	23.695.1166.0564.1402	Apoio a Projetos de Infra-Estrutura Turística - em Municípios - No Estado do Tocantins				1	100	4	40	2	450.000	Aprovada
TOTAL DO AUTOR									450.000					
AUTOR: Darcísio Perondi			PMDB											
31730004	54101	M. do Turismo	23.695.1166.0564.1376	Apoio a Projetos de Infra-Estrutura Turística - No Estado do Rio Grande do Sul				1	100	4	40	2	1.000.000	Aprovada
TOTAL DO AUTOR									1.000.000					
AUTOR: Delcídio Amaral			PT											
20420005	54101	M. do Turismo	23.695.1166.0564.1600	Apoio a Projetos de Infra-Estrutura Turística - Rio Verde de Mato Grosso - MS				1	100	4	40	2	150.000	Aprovada
TOTAL DO AUTOR									150.000					
AUTOR: Demóstenes Torres			PFL											
20200002	54101	M. do Turismo	23.695.1166.0564.1576	Apoio a Projetos de Infra-Estrutura Turística - em Municípios - No Estado de Goiás				1	100	4	40	2	1.000.000	Aprovada
TOTAL DO AUTOR									1.000.000					
AUTOR: Devanir Ribeiro			PT											
15310001	54101	M. do Turismo	23.695.1166.0564.1520	Apoio a Projetos de Infra-Estrutura Turística - Santa Albertina - SP				1	100	4	40	2	80.000	Aprovada
15310004	28101	M. Desenv., Ind. Com. Exterior	23.661.0419.2374.0168	APOIO À INSTALAÇÃO DE MICRO, PEQUENAS E MÉDIAS EMPRESAS - Guarani d'Oeste - SP				1	100	4	40	2	100.000	Aprovada
15310010	54101	M. do Turismo	23.695.1166.0564.1488	Apoio a Projetos de Infra-Estrutura Turística - No Estado de São Paulo				1	100	4	40	2	380.000	Aprovada
15310012	54101	M. do Turismo	23.695.1166.0564.1522	Apoio a Projetos de Infra-Estrutura Turística - Embu - SP				1	100	4	40	2	200.000	Aprovada
TOTAL DO AUTOR									760.000					
AUTOR: Dilceu Sperafico			PP											
31760004	54101	M. do Turismo	23.695.1166.0564.1630	Apoio a Projetos de Infra-Estrutura Turística - Construção de Arena de Rodeio - Francisco Alves - PR				1	100	4	40	2	150.000	Aprovada
31760006	54101	M. do Turismo	23.695.1166.0564.1632	Apoio a Projetos de Infra-Estrutura Turística - Construção de Centro de Eventos - Itaipulândia - PR				1	100	4	40	2	250.000	Aprovada
31760007	54101	M. do Turismo	23.695.1166.0564.1634	Apoio a Projetos de Infra-Estrutura Turística - Construção de Centro de Eventos - Maripá - PR				1	100	4	40	2	150.000	Aprovada
TOTAL DO AUTOR									550.000					
AUTOR: Domiciano Cabral			PSDB											

Relatório Setorial- Proposta Orçamentária da União para 2006 - EMENDAS INDIVIDUAIS À DESPESA APROVADAS POR AUTOR

EMENDA	UNIDADE ORÇAMENTÁRIA	FUNCIONAL PROGRAMÁTICA	SUBTÍTULO	E S F	F T E	G N D	M. A.	R. P.	VALOR APROVADO	PARECER
35310015	54101 M. do Turismo	23.695.1166.4620.0326	Promoção de Eventos para Divulgação do Turismo Interno - Pitimbu - PB	1	100	3	40	2	30.000	Aprovada
TOTAL DO AUTOR									30.000	
AUTOR: Dr. Benedito Dias			PP							
34830005	54101 M. do Turismo	23.695.1166.0564.1734	Apoio a Projetos de Infra-Estrutura Turística - Laranjal do Jari - AP	1	100	4	40	2	300.000	Aprovada
TOTAL DO AUTOR									300.000	
AUTOR: Dr. Francisco Gonçalves			PTB							
13930016	54101 M. do Turismo	23.695.1166.4620.0180	Promoção de Eventos para Divulgação do Turismo Interno - No Estado de Minas Gerais	1	100	3	99	2	335.000	Aprovada
13930017	54101 M. do Turismo	23.695.1166.0564.1478	Apoio a Projetos de Infra-Estrutura Turística - No Estado de Minas Gerais	1	100	4	99	2	50.000	Aprovada
TOTAL DO AUTOR									385.000	
AUTOR: Dr. Heleno			PSC							
35540002	54101 M. do Turismo	23.695.1166.0564.1460	Apoio a Projetos de Infra-Estrutura Turística - em Municípios - No Estado do Rio de Janeiro	1	100	4	40	2	200.000	Aprovada
TOTAL DO AUTOR									200.000	
AUTOR: Dr. Ribamar Alves			PSB							
12260006	54101 M. do Turismo	23.695.1166.0564.1384	Apoio a Projetos de Infra-Estrutura Turística - em Municípios - No Estado do Maranhão	1	100	4	40	2	300.000	Aprovada
TOTAL DO AUTOR									300.000	
AUTOR: Dr. Rosinha			PT							
36450016	54101 M. do Turismo	23.695.1166.0564.1518	Apoio a Projetos de Infra-Estrutura Turística - No Estado do Paraná	1	100	4	99	2	150.000	Aprovada
TOTAL DO AUTOR									150.000	
AUTOR: Dra. Clair			PT							
19660004	54101 M. do Turismo	23.695.1166.0564.1518	Apoio a Projetos de Infra-Estrutura Turística - No Estado do Paraná	1	100	4	40	2	400.000	Aprovada
TOTAL DO AUTOR									400.000	
AUTOR: Durval Orlato			PT							
15400017	54101 M. do Turismo	23.695.1166.4620.0286	Promoção de Eventos para Divulgação do Turismo Interno - em Municípios - No Estado de São Paulo	1	100	4	40	2	150.000	Aprovada
TOTAL DO AUTOR									150.000	
AUTOR: Edinho Bez			PMDB							
31830008	54101 M. do Turismo	23.695.1166.0564.1636	Apoio a Projetos de Infra-Estrutura Turística - Nova Trento - SC	1	100	4	40	2	5.000	Aprovada
31830009	54101 M. do Turismo	23.695.1166.0564.1638	Apoio a Projetos de Infra-Estrutura Turística - Sinalização Turística - No Estado de Santa Catarina	1	100	4	40	2	500.000	Aprovada
31830012	54101 M. do Turismo	23.695.1166.4620.0302	Promoção de Eventos para Divulgação do Turismo Interno - em Municípios - No Estado de Santa Catarina	1	100	3	40	2	500.000	Aprovada
TOTAL DO AUTOR									1.005.000	
AUTOR: Edinho Montemor			PSB							
20800001	54101 M. do Turismo	23.695.1166.0564.1530	Apoio a Projetos de Infra-Estrutura Turística - Balsamo - SP	1	100	4	40	2	200.000	Aprovada
20800002	54101 M. do Turismo	23.695.1166.0564.1604	Apoio a Projetos de Infra-Estrutura Turística - São Bernardo do Campo - SP	1	100	4	40	2	400.000	Aprovada
TOTAL DO AUTOR									600.000	

Relatório Setorial- Proposta Orçamentária da União para 2006 - EMENDAS INDIVIDUAIS À DESPESA APROVADAS POR AUTOR

EMENDA	UNIDADE ORÇAMENTÁRIA	FUNCIONAL PROGRAMÁTICA	SUBTÍTULO	E	F	G	M.	R.	VALOR APROVADO	PARECER		
				S	T	N	A.	P.				
				F	E	D						
AUTOR: Edir Oliveira			PTB									
90280005	54101	M. do Turismo	23.695.1166.4620.0182	Promoção de Eventos para Divulgação do Turismo Interno - No Estado do Rio Grande do Sul						200.000	Aprovada	
90280006	54101	M. do Turismo	23.695.1166.0564.1376	Apoio a Projetos de Infra-Estrutura Turística - No Estado do Rio Grande do Sul						600.000	Aprovada	
90280018	54101	M. do Turismo	23.695.1166.0564.1786	Apoio a Projetos de Infra-Estrutura Turística - Doutor Ricardo - RS						150.000	Aprovada	
90280019	54101	M. do Turismo	23.695.1166.0564.1376	Apoio a Projetos de Infra-Estrutura Turística - No Estado do Rio Grande do Sul						200.000	Aprovada	
90280020	54101	M. do Turismo	23.695.1166.0564.1788	Apoio a Projetos de Infra-Estrutura Turística - Nova Alvorada - RS						150.000	Aprovada	
TOTAL DO AUTOR									1.300.000			
AUTOR: Edison Andrino			PMDB									
10370004	54101	M. do Turismo	23.695.1166.0564.1358	Apoio a Projetos de Infra-Estrutura Turística - No Estado de Santa Catarina						990.000	Aprovada	
10370014	54101	M. do Turismo	23.695.1166.4620.0178	Promoção de Eventos para Divulgação do Turismo Interno - Encontro Catarinense de Turismo - ABIH-SC - No Estado de Santa Catarina						110.000	Aprovada	
TOTAL DO AUTOR									1.100.000			
AUTOR: Edmar Moreira			PFL									
17340002	54101	M. do Turismo	23.695.1166.0564.1474	Apoio a Projetos de Infra-Estrutura Turística - em Municípios - No Estado de Minas Gerais						1.500.000	Aprovada	
TOTAL DO AUTOR									1.500.000			
AUTOR: Edna Macedo			PTB									
15580003	54101	M. do Turismo	23.695.1166.0564.1510	Apoio a Projetos de Infra-Estrutura Turística - em Municípios - No Estado de São Paulo						2.400.000	Aprovada	
15580004	54101	M. do Turismo	23.131.0073.4641.0068	Publicidade de Utilidade Pública - No Estado de São Paulo						100.000	Aprovada	
TOTAL DO AUTOR									2.500.000			
AUTOR: Edson Duarte			PV									
13440008	54101	M. do Turismo	23.695.1166.4620.0212	Promoção de Eventos para Divulgação do Turismo Interno - No Estado da Bahia						80.000	Aprovada	
TOTAL DO AUTOR									80.000			
AUTOR: Eduardo Azeredo			PSDB									
20600002	54101	M. do Turismo	23.695.1166.0564.1478	Apoio a Projetos de Infra-Estrutura Turística - No Estado de Minas Gerais						1.500.000	Aprovada	
20600011	54101	M. do Turismo	23.695.1166.4620.0180	Promoção de Eventos para Divulgação do Turismo Interno - No Estado de Minas Gerais						500.000	Aprovada	
TOTAL DO AUTOR									2.000.000			
AUTOR: Eduardo Barbosa			PSDB									
31860009	54101	M. do Turismo	23.695.1166.0564.1640	Apoio a Projetos de Infra-Estrutura Turística - Pará de Minas - MG						500.000	Aprovada	
TOTAL DO AUTOR									500.000			
AUTOR: Eduardo Cunha			PMDB									
14920015	54101	M. do Turismo	23.695.1166.0564.1512	Apoio a Projetos de Infra-Estrutura Turística - Rio das Flores - RJ						200.000	Aprovada	
TOTAL DO AUTOR									200.000			
AUTOR: Eduardo Gomes			PSDB									
12010002	54101	M. do Turismo	23.695.1166.0564.1402	Apoio a Projetos de Infra-Estrutura Turística - em Municípios - No Estado do Tocantins						600.000	Aprovada	
12010003	54101	M. do Turismo	23.695.1166.0564.1404	Apoio a Projetos de Infra-Estrutura Turística - No Estado do Tocantins						50.000	Aprovada	

Relatório Setorial- Proposta Orçamentária da União para 2006 - EMENDAS INDIVIDUAIS À DESPESA APROVADAS POR AUTOR

EMENDA	UNIDADE ORÇAMENTÁRIA	FUNCIONAL PROGRAMÁTICA	SUBTÍTULO	E S F	F T E	G N D	M. A.	R. P.	VALOR APROVADO	PARECER	
TOTAL DO AUTOR									650.000		
AUTOR: Eduardo Sciarra			PFL								
19670004	54101	M. do Turismo	23.695.1166.4620.0314	Promoção de Eventos para Divulgação do Turismo Interno - No Estado do Paraná	1	100	3	99	2	150.000	Aprovada
TOTAL DO AUTOR									150.000		
AUTOR: Eduardo Seabra			PTB								
34840003	54101	M. do Turismo	23.131.0073.4641.0070	Publicidade de Utilidade Pública - No Estado do Amapá	1	100	3	99	2	100.000	Aprovada
TOTAL DO AUTOR									100.000		
AUTOR: Eduardo Siqueira Campos			PSDB								
23230003	54101	M. do Turismo	23.695.1166.0564.1402	Apoio a Projetos de Infra-Estrutura Turística - em Municípios - No Estado do Tocantins	1	100	4	40	2	690.000	Aprovada
TOTAL DO AUTOR									690.000		
AUTOR: Eduardo Valverde			PT								
11700017	54101	M. do Turismo	23.695.1166.0564.1388	Apoio a Projetos de Infra-Estrutura Turística - No Estado de Rondônia	1	100	4	99	2	150.000	Aprovada
TOTAL DO AUTOR									150.000		
AUTOR: Efraim Morais			PFL								
20270012	54101	M. do Turismo	23.695.1166.0564.1598	Apoio a Projetos de Infra-Estrutura Turística - Pilar - PB	1	100	4	40	2	250.000	Aprovada
TOTAL DO AUTOR									250.000		
AUTOR: Elaine Costa			PTB								
14950001	54101	M. do Turismo	23.695.1166.4620.0248	Promoção de Eventos para Divulgação do Turismo Interno - No Estado do Rio de Janeiro	1	100	3	99	2	900.000	Aprovada
14950003	54101	M. do Turismo	23.695.1166.0564.1514	Apoio a Projetos de Infra-Estrutura Turística - No Estado do Rio de Janeiro	1	100	4	40	2	1.000.000	Aprovada
14950004	54101	M. do Turismo	23.131.0073.4641.0001	Publicidade de Utilidade Pública - Nacional	1	100	3	99	2	100.000	Aprovada
TOTAL DO AUTOR									2.000.000		
AUTOR: Elimar Máximo Damasceno			PRONA								
15620005	54101	M. do Turismo	23.695.1166.0564.1488	Apoio a Projetos de Infra-Estrutura Turística - No Estado de São Paulo	1	100	4	40	2	500.000	Aprovada
15620012	54101	M. do Turismo	23.695.1166.0564.1488	Apoio a Projetos de Infra-Estrutura Turística - No Estado de São Paulo	1	100	4	40	2	1.100.000	Aprovada
TOTAL DO AUTOR									1.600.000		
AUTOR: Eliseu Resende			PFL								
31920001	54101	M. do Turismo	23.695.1166.0564.1760	Apoio a Projetos de Infra-Estrutura Turística - Tiradentes - MG	1	100	4	40	2	80.000	Aprovada
TOTAL DO AUTOR									80.000		
AUTOR: Enéas			PRONA								
15630010	54101	M. do Turismo	23.695.1166.0564.1488	Apoio a Projetos de Infra-Estrutura Turística - No Estado de São Paulo	1	100	4	40	2	2.100.000	Aprovada
TOTAL DO AUTOR									2.100.000		
AUTOR: Enio Bacci			PDT								

CONGRESSO NACIONAL - COMISSÃO MISTA DE PLANOS, ORÇAMENTOS PÚBLICOS E FISCALIZAÇÃO

Orçamento Fiscal, da Seguridade Social e Investimento das Estatais
em R\$ 1,00

Relatório Setorial- Proposta Orçamentária da União para 2006 - EMENDAS INDIVIDUAIS À DESPESA APROVADAS POR AUTOR

EMENDA	UNIDADE ORÇAMENTÁRIA	FUNCIONAL PROGRAMÁTICA	SUBTÍTULO	E S F	F T E	G N D	M. A.	R. P.	VALOR APROVADO	PARECER			
31950012	54101	M. do Turismo	23.695.1166.0564.1762	Apoio a Projetos de Infra-Estrutura Turística - Construção de Pórtico - Candiota - RS			1	100	4	40	2	100.000	Aprovada
TOTAL DO AUTOR										100.000			
AUTOR: Enio Tatico			PL										
19540001	54101	M. do Turismo	23.695.1166.4620.0180	Promoção de Eventos para Divulgação do Turismo Interno - No Estado de Minas Gerais			1	100	3	99	2	500.000	Aprovada
19540007	54101	M. do Turismo	23.695.1166.0564.1478	Apoio a Projetos de Infra-Estrutura Turística - No Estado de Minas Gerais			1	100	4	40	2	500.000	Aprovada
TOTAL DO AUTOR										1.000.000			
AUTOR: Eunício Oliveira			PMDB										
35200004	54101	M. do Turismo	23.695.1166.0564.1430	Apoio a Projetos de Infra-Estrutura Turística - em Municípios - No Estado do Ceará			1	100	4	40	2	1.200.000	Aprovada
TOTAL DO AUTOR										1.200.000			
AUTOR: Fábio Souto			PFL										
13460007	54101	M. do Turismo	23.695.1166.0564.1464	Apoio a Projetos de Infra-Estrutura Turística - No Estado da Bahia			1	100	4	40	2	2.000.000	Aprovada
TOTAL DO AUTOR										2.000.000			
AUTOR: Fátima Bezerra			PT										
12550016	54101	M. do Turismo	23.695.1166.4620.0190	Promoção de Eventos para Divulgação do Turismo Interno - No Estado do Rio Grande do Norte			1	100	3	99	2	150.000	Aprovada
12550017	54101	M. do Turismo	23.695.1166.0564.1396	Apoio a Projetos de Infra-Estrutura Turística - em Municípios - No Estado do Rio Grande do Norte			1	100	4	40	2	700.000	Aprovada
TOTAL DO AUTOR										850.000			
AUTOR: Fátima Cleide			PT										
20490005	54101	M. do Turismo	99.999.1166.0564.1388	Apoio a Projetos de Infra-Estrutura Turística - No Estado de Rondônia			1	100	4	99	2	125.000	Aprovada
TOTAL DO AUTOR										125.000			
AUTOR: Felix Mendonça			PFL										
17110004	54101	M. do Turismo	23.695.1166.0564.1466	Apoio a Projetos de Infra-Estrutura Turística - em Municípios - No Estado da Bahia			1	100	4	40	2	950.000	Aprovada
TOTAL DO AUTOR										950.000			
AUTOR: Fernando Bezerra			PTB										
22570010	54101	M. do Turismo	23.131.0073.4641.0074	Publicidade de Utilidade Pública - No Estado do Rio Grande do Norte			1	100	3	99	2	100.000	Aprovada
22570011	54101	M. do Turismo	23.695.1166.0564.1718	Apoio a Projetos de Infra-Estrutura Turística - Construção do Museu Histórico (Tibau do Sul / Fundação Cultural Hélio Galvão) - No Estado do Rio Grande do Norte			1	100	4	40	2	140.000	Aprovada
TOTAL DO AUTOR										240.000			
AUTOR: Fernando de Fabinho			PFL										
13510005	54101	M. do Turismo	23.695.1166.0564.1472	Apoio a Projetos de Infra-Estrutura Turística - Pilão Arcado - BA			1	100	4	40	2	700.000	Aprovada
TOTAL DO AUTOR										700.000			
AUTOR: Fernando Diniz			PMDB										
17360001	54101	M. do Turismo	23.695.1166.0564.1552	Apoio a Projetos de Infra-Estrutura Turística - Janaúba - MG			1	100	4	40	2	350.000	Aprovada
TOTAL DO AUTOR										350.000			

Relatório Setorial- Proposta Orçamentária da União para 2006 - EMENDAS INDIVIDUAIS À DESPESA APROVADAS POR AUTOR

EMENDA	UNIDADE ORÇAMENTÁRIA	FUNCIONAL PROGRAMÁTICA	SUBTÍTULO	E S F	F T E	G N D	M. A.	R. P.	VALOR APROVADO	PARECER	
AUTOR: Fernando Estima			PPS								
20960003	54101	M. do Turismo	23.695.1166.0564.1510	Apoio a Projetos de Infra-Estrutura Turística - em Municípios - No Estado de São Paulo	1	100	4	40	2	750.000	Aprovada
20960004	54101	M. do Turismo	23.695.1166.4620.0286	Promoção de Eventos para Divulgação do Turismo Interno - em Municípios - No Estado de São Paulo	1	100	3	99	2	750.000	Aprovada
TOTAL DO AUTOR									1.500.000		
AUTOR: Fernando Gonçalves			PTB								
32070013	54101	M. do Turismo	23.695.1166.0564.1764	Apoio a Projetos de Infra-Estrutura Turística - Comendador Levy Gasparian - RJ	1	100	4	40	2	100.000	Aprovada
32070014	54101	M. do Turismo	23.695.1166.0564.1766	Apoio a Projetos de Infra-Estrutura Turística - Itaperuna - RJ	1	100	4	40	2	600.000	Aprovada
32070015	54101	M. do Turismo	23.695.1166.0564.1768	Apoio a Projetos de Infra-Estrutura Turística - Japeri - RJ	1	100	4	40	2	100.000	Aprovada
32070016	54101	M. do Turismo	23.695.1166.0564.1612	Apoio a Projetos de Infra-Estrutura Turística - Paracambi - RJ	1	100	4	40	2	100.000	Aprovada
32070017	54101	M. do Turismo	23.695.1166.0564.1512	Apoio a Projetos de Infra-Estrutura Turística - Rio das Flores - RJ	1	100	4	40	2	100.000	Aprovada
TOTAL DO AUTOR									1.000.000		
AUTOR: Flávio Arns			PT								
20380003	54101	M. do Turismo	23.695.1166.0564.0001	Apoio a Projetos de Infra-Estrutura Turística - Nacional	1	100	4	90	2	500.000	Aprovada
TOTAL DO AUTOR									500.000		
AUTOR: Flexa Ribeiro			PSDB								
20910001	54101	M. do Turismo	23.695.1166.0564.1380	Apoio a Projetos de Infra-Estrutura Turística - em Municípios - No Estado do Pará	1	100	4	40	2	2.000.000	Aprovada
TOTAL DO AUTOR									2.000.000		
AUTOR: Francisco Appio			PP								
11190009	54101	M. do Turismo	23.695.1166.0564.1376	Apoio a Projetos de Infra-Estrutura Turística - No Estado do Rio Grande do Sul	1	100	4	99	2	400.000	Aprovada
TOTAL DO AUTOR									400.000		
AUTOR: Francisco Dornelles			PP								
13220001	28101	M. Desenv., Ind. Com. Exterior	22.661.0419.5E78.0056	Implantação de infra-estrutura em condomínio industrial - Miguel Pereira - RJ	1	100	4	40	2	50.000	Aprovada
13220005	54101	M. do Turismo	23.695.1166.0564.1460	Apoio a Projetos de Infra-Estrutura Turística - em Municípios - No Estado do Rio de Janeiro	1	100	4	40	2	900.000	Aprovada
TOTAL DO AUTOR									950.000		
AUTOR: Garibaldi Alves Filho			PMDB								
20330010	54101	M. do Turismo	23.695.1166.0564.1398	Apoio a Projetos de Infra-Estrutura Turística - No Estado do Rio Grande do Norte	1	100	4	40	2	1.500.000	Aprovada
TOTAL DO AUTOR									1.500.000		
AUTOR: Gastão Vieira			PMDB								
34630001	54101	M. do Turismo	23.695.1166.0564.1384	Apoio a Projetos de Infra-Estrutura Turística - em Municípios - No Estado do Maranhão	1	100	4	40	2	2.400.000	Aprovada
34630002	54101	M. do Turismo	23.695.1166.4620.0350	Promoção de Eventos para Divulgação do Turismo Interno - em Municípios - No Estado do Maranhão	1	100	3	40	2	500.000	Aprovada
TOTAL DO AUTOR									2.900.000		
AUTOR: Geraldo Mesquita Júnior			PSOL								
20400002	28233	SUFRAMA	23.846.1020.0A33.0056	Apoio a Arranjos Produtivos Locais na Amazônia Ocidental - Implantação de Agroindústria de Bananas - Acrelândia - AC	1	100	4	40	2	250.000	Aprovada
20400003	28233	SUFRAMA	23.846.1020.0A33.0058	Apoio a Arranjos Produtivos Locais na Amazônia Ocidental - Aquisição de Equipamentos Agrícolas -	1	100	4	40	2	200.000	Aprovada

Relatório Setorial- Proposta Orçamentária da União para 2006 - EMENDAS INDIVIDUAIS À DESPESA APROVADAS POR AUTOR

EMENDA	UNIDADE ORÇAMENTÁRIA	FUNCIONAL PROGRAMÁTICA	SUBTÍTULO	E S F	F T E	G N D	M. A.	R. P.	VALOR APROVADO	PARECER	
Senador Guimard - AC											
TOTAL DO AUTOR									450.000		
AUTOR: Geraldo Thadeu			PPS								
13940014	54101	M. do Turismo	23.695.1166.0564.1480	Apoio a Projetos de Infra-Estrutura Turística - Projeto Pedra Lisa - Cabo Verde - MG	1	100	4	40	2	100.000	Aprovada
TOTAL DO AUTOR									100.000		
AUTOR: Gerson Camata			PMDB								
21410009	54101	M. do Turismo	23.695.1166.0564.1452	Apoio a Projetos de Infra-Estrutura Turística - em Municípios - No Estado do Espírito Santo	1	100	4	40	2	400.000	Aprovada
TOTAL DO AUTOR									400.000		
AUTOR: Gerson Gabrielli			PFL								
35590002	54101	M. do Turismo	23.695.1166.4620.0001	Promoção de Eventos para Divulgação do Turismo Interno - Nacional	1	100	3	50	2	2.000.000	Aprovada
35590004	54101	M. do Turismo	23.131.0073.4641.0064	Publicidade de Utilidade Pública - No Estado da Bahia	1	100	3	99	2	100.000	Aprovada
TOTAL DO AUTOR									2.100.000		
AUTOR: Giacobbo			PL								
19680014	54101	M. do Turismo	23.695.1166.4620.0318	Promoção de Eventos para Divulgação do Turismo Interno - Itaipulândia - PR	1	100	3	40	2	500.000	Aprovada
TOTAL DO AUTOR									500.000		
AUTOR: Gilberto Goellner			PFL								
20970001	54101	M. do Turismo	23.695.1166.0564.1708	Apoio a Projetos de Infra-Estrutura Turística - Jaciara - MT	1	100	4	40	2	100.000	Aprovada
20970002	54101	M. do Turismo	23.695.1166.0564.1710	Apoio a Projetos de Infra-Estrutura Turística - Nobres - MT	1	100	4	40	2	100.000	Aprovada
TOTAL DO AUTOR									200.000		
AUTOR: Gilberto Nascimento			PMDB								
15680005	54101	M. do Turismo	23.695.1166.4620.0256	Promoção de Eventos para Divulgação do Turismo Interno - São Paulo - SP	1	100	3	50	2	100.000	Aprovada
TOTAL DO AUTOR									100.000		
AUTOR: Gilmar Machado			PT								
35900018	54101	M. do Turismo	23.695.1166.4620.0180	Promoção de Eventos para Divulgação do Turismo Interno - No Estado de Minas Gerais	1	100	3	40	2	100.000	Aprovada
35900019	54101	M. do Turismo	23.131.1166.2E09.0001	Publicidade de Utilidade Pública Aplicada a Campanhas Educativas na Área de Turismo - Nacional	1	100	3	90	2	1.000	Aprovada
TOTAL DO AUTOR									101.000		
AUTOR: Givaldo Carimbão			PSB								
35420017	54101	M. do Turismo	23.695.1166.0564.1796	Apoio a Projetos de Infra-Estrutura Turística - Memorial Parque Quilombo dos Palmares - União dos Palmares - No Estado de Alagoas	1	100	4	30	2	50.000	Aprovada
TOTAL DO AUTOR									50.000		
AUTOR: Gonzaga Mota			PSDB								
16560002	54101	M. do Turismo	23.695.1166.0564.1538	Apoio a Projetos de Infra-Estrutura Turística - Fortim - CE	1	100	4	40	2	140.000	Aprovada
16560006	54101	M. do Turismo	23.695.1166.0564.1540	Apoio a Projetos de Infra-Estrutura Turística - Construção da 2ª Etapa da Rodovia de Acesso à Área de Interesse Turístico - Crato - CE	1	100	4	40	2	1.000.000	Aprovada

CONGRESSO NACIONAL - COMISSÃO MISTA DE PLANOS, ORÇAMENTOS PÚBLICOS E FISCALIZAÇÃO

Orçamento Fiscal, da Seguridade Social e Investimento das Estatais
em R\$ 1,00

Relatório Setorial- Proposta Orçamentária da União para 2006 - EMENDAS INDIVIDUAIS À DESPESA APROVADAS POR AUTOR

EMENDA	UNIDADE ORÇAMENTÁRIA	FUNCIONAL PROGRAMÁTICA	SUBTÍTULO	E S F	F T E	G N D	M. A.	R. P.	VALOR APROVADO	PARECER	
16560007	54101	M. do Turismo	23.695.1166.0564.1542	Apoio a Projetos de Infra-Estrutura Turística - Maracanaú - CE	1	100	4	40	2	100.000	Aprovada
16560009	54101	M. do Turismo	23.695.1166.0564.1544	Apoio a Projetos de Infra-Estrutura Turística - Parambu - CE	1	100	4	40	2	990.000	Aprovada
16560010	54101	M. do Turismo	23.695.1166.4620.0262	Promoção de Eventos para Divulgação do Turismo Interno - Parambu - CE	1	100	3	40	2	300.000	Aprovada
TOTAL DO AUTOR									2.530.000		
AUTOR: Gonzaga Patriota			PSB								
12180017	54101	M. do Turismo	23.695.1166.0564.1418	Apoio a Projetos de Infra-Estrutura Turística - Construção do Centro de Convenções - Salgueiro - PE	1	100	4	40	2	300.000	Aprovada
TOTAL DO AUTOR									300.000		
AUTOR: Hamilton Casara			PSDB								
19990005	54101	M. do Turismo	23.121.1001.4092.0011	Elaboração de Planos para o Desenvolvimento das Regiões Turísticas - No Estado de Rondônia	1	100	3	99	2	150.000	Aprovada
TOTAL DO AUTOR									150.000		
AUTOR: Heleno Silva			PL								
13160002	54101	M. do Turismo	23.695.1166.4620.0208	Promoção de Eventos para Divulgação do Turismo Interno - No Estado do Sergipe	1	100	3	40	2	200.000	Aprovada
13160008	54101	M. do Turismo	23.695.1166.0564.1458	Apoio a Projetos de Infra-Estrutura Turística - No Estado do Sergipe	1	100	4	40	2	900.000	Aprovada
TOTAL DO AUTOR									1.100.000		
AUTOR: Hélio Esteves			PT								
11320016	54101	M. do Turismo	23.695.1166.4620.0280	Promoção de Eventos para Divulgação do Turismo Interno - em Municípios - No Estado do Amapá	1	100	3	50	2	500.000	Aprovada
TOTAL DO AUTOR									500.000		
AUTOR: Henrique Afonso			PT								
11810004	28233	SUFRAMA	23.846.1020.0A33.0062	Apoio a Arranjos Produtivos Locais na Amazônia Ocidental - Feijó - AC	1	100	4	40	2	100.000	Aprovada
TOTAL DO AUTOR									100.000		
AUTOR: Henrique Eduardo Alves			PMDB								
11930012	54101	M. do Turismo	23.695.1166.0564.1396	Apoio a Projetos de Infra-Estrutura Turística - em Municípios - No Estado do Rio Grande do Norte	1	100	4	40	2	400.000	Aprovada
TOTAL DO AUTOR									400.000		
AUTOR: Henrique Fontana			PT								
36610015	54101	M. do Turismo	23.695.1166.0564.1376	Apoio a Projetos de Infra-Estrutura Turística - No Estado do Rio Grande do Sul	1	100	4	40	2	280.000	Aprovada
36610017	54101	M. do Turismo	23.695.1166.0564.1756	Apoio a Projetos de Infra-Estrutura Turística - Santa Vitória do Palmar - RS	1	100	4	40	2	250.000	Aprovada
36610018	54101	M. do Turismo	23.695.1166.0564.1758	Apoio a Projetos de Infra-Estrutura Turística - Lago São Bernardo - São Francisco de Paula - RS	1	100	4	40	2	180.000	Aprovada
36610019	54101	M. do Turismo	23.695.1166.4620.0182	Promoção de Eventos para Divulgação do Turismo Interno - No Estado do Rio Grande do Sul	1	100	3	40	2	200.000	Aprovada
TOTAL DO AUTOR									910.000		
AUTOR: Hermes Parcianello			PMDB								
32200002	28101	M. Desenv., Ind. Com. Exterior	22.661.0419.2374.0184	APOIO À INSTALAÇÃO DE MICRO, PEQUENAS E MÉDIAS EMPRESAS - CONSTRUÇÃO, AMPLIAÇÃO E EQUIPAMENTO DE BARRACÕES INDUSTRIAIS EM MUNICÍPIOS DO INTERIOR - No Estado do Paraná	1	100	4	99	2	451.540	Aprovada
32200010	54101	M. do Turismo	23.695.1166.0564.1578	Apoio a Projetos de Infra-Estrutura Turística - em Municípios - No Estado do Paraná	1	100	4	99	2	301.540	Aprovada
32200013	54101	M. do Turismo	23.695.1166.4620.0304	Promoção de Eventos para Divulgação do Turismo Interno - em Municípios - No Estado do Paraná	1	100	3	99	2	141.540	Aprovada

Relatório Setorial- Proposta Orçamentária da União para 2006 - EMENDAS INDIVIDUAIS À DESPESA APROVADAS POR AUTOR

EMENDA	UNIDADE ORÇAMENTÁRIA	FUNCIONAL PROGRAMÁTICA	SUBTÍTULO	E S F	F T E	G N D	M. A.	R. P.	VALOR APROVADO	PARECER			
TOTAL DO AUTOR									894.620				
AUTOR: Homero Barreto			PTB										
12020009	54101	M. do Turismo	23.695.1166.0564.1402	Apoio a Projetos de Infra-Estrutura Turística - em Municípios - No Estado do Tocantins			1	100	4	40	2	1.800.000	Aprovada
12020012	54101	M. do Turismo	23.695.1166.4620.0292	Promoção de Eventos para Divulgação do Turismo Interno - No Estado do Tocantins			1	100	3	40	2	300.000	Aprovada
TOTAL DO AUTOR									2.100.000				
AUTOR: Iara Bernardi			PT										
36060011	54101	M. do Turismo	23.695.1166.0564.1698	Apoio a Projetos de Infra-Estrutura Turística - Estação Ferroviária - Sorocaba - SP			1	100	4	40	2	150.000	Aprovada
TOTAL DO AUTOR									150.000				
AUTOR: Iberê Ferreira			PSB										
11940019	54101	M. do Turismo	23.695.1166.4620.0294	Promoção de Eventos para Divulgação do Turismo Interno - em Municípios - No Estado do Rio Grande do Norte			1	100	3	99	2	200.000	Aprovada
11940020	54101	M. do Turismo	23.695.1166.0564.1398	Apoio a Projetos de Infra-Estrutura Turística - No Estado do Rio Grande do Norte			1	100	4	40	2	1.000.000	Aprovada
TOTAL DO AUTOR									1.200.000				
AUTOR: Ibrahim Abi-Ackel			PP										
13640013	54101	M. do Turismo	23.695.1166.4620.0376	Promoção de Eventos para Divulgação do Turismo Interno - Promoção, divulgação, realização de ações publicitárias e confecção de material promocional do Estado de Minas Gerais - Secretaria de Estado de Turismo do Estado de Minas Gerais			1	100	3	99	2	2.200.000	Aprovada
TOTAL DO AUTOR									2.200.000				
AUTOR: Inácio Arruda			PC DO B										
32260018	54101	M. do Turismo	23.695.1166.0564.1430	Apoio a Projetos de Infra-Estrutura Turística - em Municípios - No Estado do Ceará			1	100	4	40	2	400.000	Aprovada
32260019	54101	M. do Turismo	23.695.1166.4620.0320	Promoção de Eventos para Divulgação do Turismo Interno - Maracanaú - CE			1	100	3	40	2	400.000	Aprovada
TOTAL DO AUTOR									800.000				
AUTOR: Inocêncio Oliveira			PL										
12210010	54101	M. do Turismo	23.695.1166.0564.1420	Apoio a Projetos de Infra-Estrutura Turística - Construção de Praça - Iati - PE			1	100	4	40	2	150.000	Aprovada
TOTAL DO AUTOR									150.000				
AUTOR: Iriny Lopes			PT										
14120019	54101	M. do Turismo	23.695.1166.4620.0232	Promoção de Eventos para Divulgação do Turismo Interno - Vitória - ES			1	100	3	50	2	190.000	Aprovada
TOTAL DO AUTOR									190.000				
AUTOR: Iris Simões			PTB										
36470011	54101	M. do Turismo	23.695.1166.0564.1706	Apoio a Projetos de Infra-Estrutura Turística - Campo Magro - PR			1	100	4	40	2	590.000	Aprovada
36470012	54101	M. do Turismo	23.695.1166.0564.1740	Apoio a Projetos de Infra-Estrutura Turística - Lapa - PR			1	100	4	40	2	250.000	Aprovada
36470013	54101	M. do Turismo	23.695.1166.0564.1742	Apoio a Projetos de Infra-Estrutura Turística - Mandirituba - PR			1	100	4	40	2	500.000	Aprovada
36470014	54101	M. do Turismo	23.695.1166.0564.1744	Apoio a Projetos de Infra-Estrutura Turística - Pato Branco - PR			1	100	4	40	2	100.000	Aprovada
36470015	54101	M. do Turismo	23.695.1166.0564.1746	Apoio a Projetos de Infra-Estrutura Turística - Pontal do Paraná - PR			1	100	4	40	2	380.000	Aprovada
36470016	54101	M. do Turismo	23.695.1166.0564.1748	Apoio a Projetos de Infra-Estrutura Turística - Quatro Barras - PR			1	100	4	40	2	100.000	Aprovada
36470017	54101	M. do Turismo	23.695.1166.0564.1750	Apoio a Projetos de Infra-Estrutura Turística - Tijucas do Sul - PR			1	100	4	40	2	80.000	Aprovada

Relatório Setorial- Proposta Orçamentária da União para 2006 - EMENDAS INDIVIDUAIS À DESPESA APROVADAS POR AUTOR

EMENDA	UNIDADE ORÇAMENTÁRIA	FUNCIONAL PROGRAMÁTICA	SUBTÍTULO	E S F	F T E	G N D	M. A.	R. P.	VALOR APROVADO	PARECER	
TOTAL DO AUTOR									2.000.000		
AUTOR: Ivan Paixão			PPS								
35450014	54101	M. do Turismo	23.695.1166.0564.1798	Apoio a Projetos de Infra-Estrutura Turística - Ribeirópolis - SE	1	100	4	40	2	300.000	Aprovada
TOTAL DO AUTOR									300.000		
AUTOR: Ivan Valente			PSOL								
32280004	54101	M. do Turismo	23.695.1166.0564.1770	Apoio a Projetos de Infra-Estrutura Turística - Penápolis - SP	1	100	4	40	2	300.000	Aprovada
TOTAL DO AUTOR									300.000		
AUTOR: Jackson Barreto			PTB								
13170012	54101	M. do Turismo	23.695.1166.0564.1458	Apoio a Projetos de Infra-Estrutura Turística - No Estado do Sergipe	1	100	4	40	2	640.000	Aprovada
13170018	54101	M. do Turismo	23.695.1166.4620.0208	Promoção de Eventos para Divulgação do Turismo Interno - No Estado do Sergipe	1	100	3	40	2	230.000	Aprovada
13170019	54101	M. do Turismo	23.131.0073.4641.0084	Publicidade de Utilidade Pública - No Estado do Sergipe	1	100	3	99	2	100.000	Aprovada
TOTAL DO AUTOR									970.000		
AUTOR: Jaime Martins			PL								
32300005	54101	M. do Turismo	23.695.1166.0564.1474	Apoio a Projetos de Infra-Estrutura Turística - em Municípios - No Estado de Minas Gerais	1	100	4	99	2	500.000	Aprovada
TOTAL DO AUTOR									500.000		
AUTOR: Jair de Oliveira			PMDB								
20760011	54101	M. do Turismo	23.695.1166.4620.0234	Promoção de Eventos para Divulgação do Turismo Interno - No Estado do Espírito Santo	1	100	3	40	2	190.000	Aprovada
TOTAL DO AUTOR									190.000		
AUTOR: Jefferson Campos			PTB								
15810006	54101	M. do Turismo	23.695.1166.0564.1510	Apoio a Projetos de Infra-Estrutura Turística - em Municípios - No Estado de São Paulo	1	100	4	40	2	1.200.000	Aprovada
15810007	54101	M. do Turismo	23.695.1166.0564.1524	Apoio a Projetos de Infra-Estrutura Turística - Estação Ferroviária - Sorocaba - SP	1	100	4	40	2	150.000	Aprovada
TOTAL DO AUTOR									1.350.000		
AUTOR: Jefferson Peres			PDT								
22640019	54101	M. do Turismo	23.695.1166.4620.0001	Promoção de Eventos para Divulgação do Turismo Interno - Nacional	1	100	3	50	2	200.000	Aprovada
22640020	54101	M. do Turismo	23.695.1166.4620.0260	Promoção de Eventos para Divulgação do Turismo Interno - No Estado do Amazonas	1	100	3	50	2	300.000	Aprovada
TOTAL DO AUTOR									500.000		
AUTOR: João Alberto Souza			PMDB								
23240009	54101	M. do Turismo	23.695.1166.4620.0258	Promoção de Eventos para Divulgação do Turismo Interno - No Estado do Maranhão	1	100	3	50	2	50.000	Aprovada
TOTAL DO AUTOR									50.000		
AUTOR: João Almeida			PSDB								
17150001	54101	M. do Turismo	23.695.1166.0564.1466	Apoio a Projetos de Infra-Estrutura Turística - em Municípios - No Estado da Bahia	1	100	4	40	2	1.000.000	Aprovada
17150010	54101	M. do Turismo	23.695.1166.4620.0282	Promoção de Eventos para Divulgação do Turismo Interno - em Municípios - No Estado da Bahia	1	100	3	40	2	500.000	Aprovada
TOTAL DO AUTOR									1.500.000		

Relatório Setorial- Proposta Orçamentária da União para 2006 - EMENDAS INDIVIDUAIS À DESPESA APROVADAS POR AUTOR

EMENDA	UNIDADE ORÇAMENTÁRIA	FUNCIONAL PROGRAMÁTICA	SUBTÍTULO	E S F	F T E	G N D	M. A.	R. P.	VALOR APROVADO	PARECER	
AUTOR: João Batista			PP								
19980002	54101	M. do Turismo	23.695.1166.4620.0338	Promoção de Eventos para Divulgação do Turismo Interno - Barra do Chapéu - SP	1	100	3	40	2	100.000	Aprovada
19980003	54101	M. do Turismo	23.695.1166.4620.0340	Promoção de Eventos para Divulgação do Turismo Interno - Mira Estrela - SP	1	100	3	40	2	100.000	Aprovada
19980010	54101	M. do Turismo	23.695.1166.0564.1582	Apoio a Projetos de Infra-Estrutura Turística - Barra do Chapéu - SP	1	100	4	40	2	150.000	Aprovada
TOTAL DO AUTOR									350.000		
AUTOR: João Caldas			PL								
34720016	54101	M. do Turismo	23.695.1166.4620.0312	Promoção de Eventos para Divulgação do Turismo Interno - No Estado de Alagoas	1	100	3	40	2	1.494.000	Aprovada
TOTAL DO AUTOR									1.494.000		
AUTOR: João Campos			PSDB								
19550012	54101	M. do Turismo	23.695.1166.0564.1360	Apoio a Projetos de Infra-Estrutura Turística - No Estado de Goiás	1	100	4	99	2	350.000	Aprovada
TOTAL DO AUTOR									350.000		
AUTOR: João Carlos Bacelar			PL								
12700020	54101	M. do Turismo	23.695.1166.0564.1438	Apoio a Projetos de Infra-Estrutura Turística - Dom Macedo Costa - BA	1	100	4	40	2	100.000	Aprovada
TOTAL DO AUTOR									100.000		
AUTOR: João Castelo			PSDB								
35080006	54101	M. do Turismo	23.695.1166.0564.1390	Apoio a Projetos de Infra-Estrutura Turística - No Estado do Maranhão	1	100	4	40	2	600.000	Aprovada
TOTAL DO AUTOR									600.000		
AUTOR: João Herrmann Neto			PDT								
36070008	54101	M. do Turismo	23.695.1166.0564.1488	Apoio a Projetos de Infra-Estrutura Turística - No Estado de São Paulo	1	100	4	99	2	300.000	Aprovada
TOTAL DO AUTOR									300.000		
AUTOR: João Leão			PP								
32390010	54101	M. do Turismo	23.695.1166.4620.0360	Promoção de Eventos para Divulgação do Turismo Interno - Nacional	1	100	3	90	2	250.000	Aprovada
TOTAL DO AUTOR									250.000		
AUTOR: João Lyra			PTB								
13030006	54101	M. do Turismo	23.695.1166.0564.1428	Apoio a Projetos de Infra-Estrutura Turística - em Municípios - No Estado de Alagoas	1	100	4	40	2	1.020.000	Aprovada
13030007	54101	M. do Turismo	23.695.1166.0564.1454	Apoio a Projetos de Infra-Estrutura Turística - Região Portuária - Maceió - AL	1	100	4	40	2	1.000.000	Aprovada
13030009	54101	M. do Turismo	23.131.0073.4641.0078	Publicidade de Utilidade Pública - No Estado de Alagoas	1	100	3	99	2	100.000	Aprovada
TOTAL DO AUTOR									2.120.000		
AUTOR: João Magalhães			PMDB								
34080014	54101	M. do Turismo	23.695.1166.0564.1478	Apoio a Projetos de Infra-Estrutura Turística - No Estado de Minas Gerais	1	100	4	99	2	300.000	Aprovada
34080015	54101	M. do Turismo	23.695.1166.0564.1726	Apoio a Projetos de Infra-Estrutura Turística - Crisólita - MG	1	100	4	40	2	50.000	Aprovada
34080016	54101	M. do Turismo	23.695.1166.4620.0180	Promoção de Eventos para Divulgação do Turismo Interno - No Estado de Minas Gerais	1	100	3	99	2	100.000	Aprovada
34080017	54101	M. do Turismo	23.695.1166.4620.0180	Promoção de Eventos para Divulgação do Turismo Interno - No Estado de Minas Gerais	1	100	3	99	2	150.000	Aprovada
34080018	54101	M. do Turismo	23.695.1166.4620.0180	Promoção de Eventos para Divulgação do Turismo Interno - No Estado de Minas Gerais	1	100	3	99	2	250.000	Aprovada

Relatório Setorial- Proposta Orçamentária da União para 2006 - EMENDAS INDIVIDUAIS À DESPESA APROVADAS POR AUTOR

EMENDA	UNIDADE ORÇAMENTÁRIA	FUNCIONAL PROGRAMÁTICA	SUBTÍTULO	E	F	G	M.	R.	VALOR APROVADO	PARECER	
				S	T	N	A.	P.			
				F	E	D					
TOTAL DO AUTOR									850.000		
AUTOR: João Paulo Cunha			PT								
36080008	28101	M. Desenv., Ind. Com. Exterior	22.661.0419.2374.0168	APOIO À INSTALAÇÃO DE MICRO, PEQUENAS E MÉDIAS EMPRESAS - Guarani d'Oeste - SP	1	100	4	40	2	120.000	Aprovada
TOTAL DO AUTOR									120.000		
AUTOR: João Ribeiro			PL								
20450007	54101	M. do Turismo	23.695.1166.4620.0366	Promoção de Eventos para Divulgação do Turismo Interno - Projeto das Cavalhadas - Taguatinga - TO	1	100	3	40	2	100.000	Aprovada
TOTAL DO AUTOR									100.000		
AUTOR: Joaquim Francisco			PFL								
35380006	54101	M. do Turismo	23.695.1166.0564.1794	Apoio a Projetos de Infra-Estrutura Turística - Lagoa do Carro - PE	1	100	4	40	2	150.000	Aprovada
35380007	54101	M. do Turismo	23.695.1166.4620.0330	Promoção de Eventos para Divulgação do Turismo Interno - Casinhas - PE	1	100	3	40	2	100.000	Aprovada
35380020	54101	M. do Turismo	23.695.1166.4620.0288	Promoção de Eventos para Divulgação do Turismo Interno - em Municípios - No Estado de Pernambuco	1	100	3	40	2	600.000	Aprovada
TOTAL DO AUTOR									850.000		
AUTOR: Jonival Lucas Junior			PTB								
35610004	54101	M. do Turismo	23.695.1166.4620.0282	Promoção de Eventos para Divulgação do Turismo Interno - em Municípios - No Estado da Bahia	1	100	3	99	2	300.000	Aprovada
35610005	54101	M. do Turismo	23.695.1166.0564.1466	Apoio a Projetos de Infra-Estrutura Turística - em Municípios - No Estado da Bahia	1	100	4	99	2	2.500.000	Aprovada
35610008	54101	M. do Turismo	23.131.0073.4641.0064	Publicidade de Utilidade Pública - No Estado da Bahia	1	100	3	99	2	100.000	Aprovada
TOTAL DO AUTOR									2.900.000		
AUTOR: Jorge Alberto			PMDB								
35460003	54101	M. do Turismo	23.695.1166.0564.1456	Apoio a Projetos de Infra-Estrutura Turística - em Municípios - No Estado do Sergipe	1	100	4	40	2	1.000.000	Aprovada
TOTAL DO AUTOR									1.000.000		
AUTOR: Jorge Bittar			PT								
90220019	54101	M. do Turismo	23.391.1166.5112.0056	Adequação da Infra-Estrutura do Patrimônio Histórico e Cultural para Utilização Turística - Reforma e Ampliação de Praça - Paracambi - RJ	1	100	4	40	2	100.000	Aprovada
TOTAL DO AUTOR									100.000		
AUTOR: Jorge Gomes			PSB								
20640011	54101	M. do Turismo	23.695.1166.0564.1602	Apoio a Projetos de Infra-Estrutura Turística - São Joaquim do Monte - PE	1	100	4	40	2	200.000	Aprovada
20640019	54101	M. do Turismo	23.695.1166.4620.0266	Promoção de Eventos para Divulgação do Turismo Interno - No Estado de Pernambuco	1	100	3	30	2	120.000	Aprovada
20640020	54201	EMBRATUR	23.695.1163.2731.0056	Captação, Promoção e Participação em Eventos Internacionais - Recife - PE	1	100	3	40	2	100.000	Aprovada
TOTAL DO AUTOR									420.000		
AUTOR: Jorge Pinheiro			PL								
36330002	54101	M. do Turismo	23.695.1166.0564.1702	Apoio a Projetos de Infra-Estrutura Turística - Simolândia - No Estado de Goiás	1	100	4	40	2	300.000	Aprovada
36330003	54101	M. do Turismo	23.695.1166.4620.0346	Promoção de Eventos para Divulgação do Turismo Interno - em Municípios - No Estado de Goiás	1	100	3	99	2	300.000	Aprovada
36330008	54101	M. do Turismo	23.695.1166.0564.1704	Apoio a Projetos de Infra-Estrutura Turística - Alexânia - GO	1	100	4	40	2	1.000.000	Aprovada
TOTAL DO AUTOR									1.600.000		

CONGRESSO NACIONAL - COMISSÃO MISTA DE PLANOS, ORÇAMENTOS PÚBLICOS E FISCALIZAÇÃO

Orçamento Fiscal, da Seguridade Social e Investimento das Estatais
em R\$ 1,00

Relatório Setorial- Proposta Orçamentária da União para 2006 - EMENDAS INDIVIDUAIS À DESPESA APROVADAS POR AUTOR

EMENDA	UNIDADE ORÇAMENTÁRIA	FUNCIONAL PROGRAMÁTICA	SUBTÍTULO	E S F	T N D	G N D	M. A.	R. P.	VALOR APROVADO	PARECER	
AUTOR: José Agripino			PFL								
21230002	54101	M. do Turismo	23.695.1166.0564.1396	Apoio a Projetos de Infra-Estrutura Turística - em Municípios - No Estado do Rio Grande do Norte	1	100	4	40	2	1.000.000	Aprovada
TOTAL DO AUTOR									1.000.000		
AUTOR: José Carlos Aleluia			PFL								
17180019	54101	M. do Turismo	23.695.1166.0564.1466	Apoio a Projetos de Infra-Estrutura Turística - em Municípios - No Estado da Bahia	1	100	4	99	2	450.000	Aprovada
TOTAL DO AUTOR									450.000		
AUTOR: José Carlos Araújo			PL								
13550006	54101	M. do Turismo	23.695.1166.4620.0282	Promoção de Eventos para Divulgação do Turismo Interno - em Municípios - No Estado da Bahia	1	100	4	40	2	100.000	Aprovada
TOTAL DO AUTOR									100.000		
AUTOR: José Carlos Machado			PFL								
13240015	54101	M. do Turismo	23.695.1166.0564.1456	Apoio a Projetos de Infra-Estrutura Turística - em Municípios - No Estado do Sergipe	1	100	4	40	2	1.000.000	Aprovada
TOTAL DO AUTOR									1.000.000		
AUTOR: José Chaves			PTB								
32510001	54101	M. do Turismo	23.121.1001.4092.0026	Elaboração de Planos para o Desenvolvimento das Regiões Turísticas - No Estado de Pernambuco	1	100	3	99	2	1.400.000	Aprovada
32510006	54101	M. do Turismo	23.695.1166.4620.0288	Promoção de Eventos para Divulgação do Turismo Interno - em Municípios - No Estado de Pernambuco	1	100	3	99	2	2.000.000	Aprovada
TOTAL DO AUTOR									3.400.000		
AUTOR: José Eduardo Cardozo			PT								
15820004	54101	M. do Turismo	23.695.1166.0564.1488	Apoio a Projetos de Infra-Estrutura Turística - No Estado de São Paulo	1	100	4	40	2	240.000	Aprovada
TOTAL DO AUTOR									240.000		
AUTOR: José Jorge			PFL								
23290008	54101	M. do Turismo	23.695.1166.0564.1368	Apoio a Projetos de Infra-Estrutura Turística - São José da Coroa Grande - PE	1	100	4	40	2	200.000	Aprovada
TOTAL DO AUTOR									200.000		
AUTOR: José Mendonça Bezerra			PFL								
12240008	54101	M. do Turismo	23.695.1166.0564.1422	Apoio a Projetos de Infra-Estrutura Turística - Belo Jardim - PE	1	100	4	40	2	400.000	Aprovada
TOTAL DO AUTOR									400.000		
AUTOR: José Militão			PTB								
35940009	54101	M. do Turismo	23.695.1166.0564.1474	Apoio a Projetos de Infra-Estrutura Turística - em Municípios - No Estado de Minas Gerais	1	100	4	40	2	2.400.000	Aprovada
35940010	54101	M. do Turismo	23.131.0073.4641.0066	Publicidade de Utilidade Pública - No Estado de Minas Gerais	1	100	3	90	2	100.000	Aprovada
TOTAL DO AUTOR									2.500.000		
AUTOR: José Múcio Monteiro			PTB								
16850002	54101	M. do Turismo	23.695.1166.0564.0026	Apoio a Projetos de Infra-Estrutura Turística - No Estado de Pernambuco	1	100	4	40	2	1.200.000	Aprovada
16850009	54101	M. do Turismo	23.695.1166.0564.1550	Apoio a Projetos de Infra-Estrutura Turística - Cabo de Santo Agostinho - PE	1	100	4	40	2	500.000	Aprovada
16850012	54101	M. do Turismo	23.695.1166.4620.0288	Promoção de Eventos para Divulgação do Turismo Interno - em Municípios - No Estado de Pernambuco	1	100	4	40	2	100.000	Aprovada

Relatório Setorial- Proposta Orçamentária da União para 2006 - EMENDAS INDIVIDUAIS À DESPESA APROVADAS POR AUTOR

EMENDA	UNIDADE ORÇAMENTÁRIA	FUNCIONAL PROGRAMÁTICA	SUBTÍTULO	E S F	F T E	G N D	M. A.	R. P.	VALOR APROVADO	PARECER	
TOTAL DO AUTOR									1.800.000		
AUTOR: José Otávio Germano			PP								
11170004	54101	M. do Turismo	23.695.1166.4620.0278	Promoção de Eventos para Divulgação do Turismo Interno - em Municípios - No Estado do Rio Grande do Sul	1	100	3	99	2	100.000	Aprovada
TOTAL DO AUTOR									100.000		
AUTOR: José Pimentel			PT								
32580004	54101	M. do Turismo	23.695.1166.4620.0316	Promoção de Eventos para Divulgação do Turismo Interno - em Municípios - No Estado do Ceará	1	100	3	40	2	300.000	Aprovada
32580010	54101	M. do Turismo	23.695.1166.0564.1430	Apoio a Projetos de Infra-Estrutura Turística - em Municípios - No Estado do Ceará	1	100	4	40	2	680.000	Aprovada
TOTAL DO AUTOR									980.000		
AUTOR: Jose Priante			PMDB								
32600008	54101	M. do Turismo	23.695.1166.0564.1772	Apoio a Projetos de Infra-Estrutura Turística - Castanhal - PA	1	100	4	40	2	500.000	Aprovada
32600009	54101	M. do Turismo	23.695.1166.0564.1380	Apoio a Projetos de Infra-Estrutura Turística - em Municípios - No Estado do Pará	1	100	4	40	2	1.000.000	Aprovada
TOTAL DO AUTOR									1.500.000		
AUTOR: José Roberto Arruda			PFL								
19920002	54101	M. do Turismo	23.695.1166.4620.0332	Promoção de Eventos para Divulgação do Turismo Interno - Brasília - DF	1	100	3	50	2	150.000	Aprovada
19920006	54101	M. do Turismo	23.695.1166.0564.1580	Apoio a Projetos de Infra-Estrutura Turística - Jardim Botânico - Brasília - DF	1	100	4	30	2	250.000	Aprovada
TOTAL DO AUTOR									400.000		
AUTOR: José Rocha			PFL								
32620006	54101	M. do Turismo	23.695.1166.0564.1464	Apoio a Projetos de Infra-Estrutura Turística - No Estado da Bahia	1	100	4	40	2	1.000.000	Aprovada
32620007	54101	M. do Turismo	23.695.1166.4620.0282	Promoção de Eventos para Divulgação do Turismo Interno - em Municípios - No Estado da Bahia	1	100	4	99	2	400.000	Aprovada
TOTAL DO AUTOR									1.400.000		
AUTOR: José Santana de Vasconcellos			PL								
13690011	54101	M. do Turismo	23.695.1166.0564.1474	Apoio a Projetos de Infra-Estrutura Turística - em Municípios - No Estado de Minas Gerais	1	100	4	40	2	500.000	Aprovada
13690012	54101	M. do Turismo	23.695.1166.4620.0276	Promoção de Eventos para Divulgação do Turismo Interno - em Municípios - No Estado de Minas Gerais	1	100	3	40	2	200.000	Aprovada
TOTAL DO AUTOR									700.000		
AUTOR: José Thomaz Nonô			PFL								
12420007	54101	M. do Turismo	23.695.1166.0564.1428	Apoio a Projetos de Infra-Estrutura Turística - em Municípios - No Estado de Alagoas	1	100	4	40	2	900.000	Aprovada
TOTAL DO AUTOR									900.000		
AUTOR: Josias Gomes			PT								
13620004	54101	M. do Turismo	23.695.1166.0564.1466	Apoio a Projetos de Infra-Estrutura Turística - em Municípios - No Estado da Bahia	1	100	4	99	2	400.000	Aprovada
TOTAL DO AUTOR									400.000		
AUTOR: Josué Bengtson			PTB								
34910001	54101	M. do Turismo	23.695.1166.0564.1736	Apoio a Projetos de Infra-Estrutura Turística - Anajás - PA	1	100	4	40	2	240.000	Aprovada
34910002	54101	M. do Turismo	23.695.1166.0564.1738	Apoio a Projetos de Infra-Estrutura Turística - Ananindeua - PA	1	100	4	40	2	250.000	Aprovada

Relatório Setorial- Proposta Orçamentária da União para 2006 - EMENDAS INDIVIDUAIS À DESPESA APROVADAS POR AUTOR

EMENDA	UNIDADE ORÇAMENTÁRIA	FUNCIONAL PROGRAMÁTICA	SUBTÍTULO	E S F	T N D	G N D	M. A.	R. P.	VALOR APROVADO	PARECER	
34910004	54101	M. do Turismo	23.695.1166.0564.1616	Apoio a Projetos de Infra-Estrutura Turística - Belém - PA	1	100	4	40	2	450.000	Aprovada
34910005	54101	M. do Turismo	23.695.1166.0564.1668	Apoio a Projetos de Infra-Estrutura Turística - Bom Jesus do Tocantins - PA	1	100	4	40	2	150.000	Aprovada
34910006	54101	M. do Turismo	23.695.1166.0564.1670	Apoio a Projetos de Infra-Estrutura Turística - Bujaru - PA	1	100	4	40	2	150.000	Aprovada
34910007	54101	M. do Turismo	23.695.1166.0564.1672	Apoio a Projetos de Infra-Estrutura Turística - Dom Eliseu - PA	1	100	4	40	2	130.000	Aprovada
34910009	54101	M. do Turismo	23.695.1166.0564.1674	Apoio a Projetos de Infra-Estrutura Turística - Marabá - PA	1	100	4	40	2	400.000	Aprovada
34910010	54101	M. do Turismo	23.695.1166.0564.1676	Apoio a Projetos de Infra-Estrutura Turística - Marituba - PA	1	100	4	40	2	200.000	Aprovada
34910011	54101	M. do Turismo	23.695.1166.0564.1678	Apoio a Projetos de Infra-Estrutura Turística - Óbidos - PA	1	100	4	40	2	250.000	Aprovada
34910012	54101	M. do Turismo	23.695.1166.0564.1680	Apoio a Projetos de Infra-Estrutura Turística - Palestina do Pará - PA	1	100	4	40	2	100.000	Aprovada
34910013	54101	M. do Turismo	23.695.1166.0564.1682	Apoio a Projetos de Infra-Estrutura Turística - Ponta de Pedras - PA	1	100	4	40	2	240.000	Aprovada
34910014	54101	M. do Turismo	23.695.1166.0564.1684	Apoio a Projetos de Infra-Estrutura Turística - Construção de Praça Pública - Santarém - PA	1	100	4	40	2	100.000	Aprovada
34910015	54101	M. do Turismo	23.695.1166.0564.1686	Apoio a Projetos de Infra-Estrutura Turística - São Domingos do Araguaia - PA	1	100	4	40	2	250.000	Aprovada
34910016	54101	M. do Turismo	23.695.1166.0564.1688	Apoio a Projetos de Infra-Estrutura Turística - Construção de Praça - Vila Apinagés - São João do Araguaia - PA	1	100	4	40	2	70.000	Aprovada
34910017	54101	M. do Turismo	23.695.1166.0564.1690	Apoio a Projetos de Infra-Estrutura Turística - Senador José Porfírio - PA	1	100	4	40	2	200.000	Aprovada
34910018	54101	M. do Turismo	23.695.1166.0564.1692	Apoio a Projetos de Infra-Estrutura Turística - Tucumã - PA	1	100	4	40	2	80.000	Aprovada
34910019	54101	M. do Turismo	23.695.1166.0564.1694	Apoio a Projetos de Infra-Estrutura Turística - Ulianópolis - PA	1	100	4	40	2	240.000	Aprovada
TOTAL DO AUTOR									3.500.000		
AUTOR: Jovair Arantes			PTB								
32650001	54101	M. do Turismo	23.695.1166.0564.1360	Apoio a Projetos de Infra-Estrutura Turística - No Estado de Goiás	1	100	4	40	2	1.800.000	Aprovada
32650007	54101	M. do Turismo	23.695.1166.4620.0306	Promoção de Eventos para Divulgação do Turismo Interno - No Estado de Goiás	1	100	3	50	2	800.000	Aprovada
32650008	54101	M. do Turismo	23.131.0073.4641.0058	Publicidade de Utilidade Pública - No Estado de Goiás	1	100	3	99	2	100.000	Aprovada
TOTAL DO AUTOR									2.700.000		
AUTOR: Jovino Cândido			PV								
15970003	54101	M. do Turismo	23.695.1166.0564.1526	Apoio a Projetos de Infra-Estrutura Turística - Atibaia - SP	1	100	4	40	2	300.000	Aprovada
15970010	54101	M. do Turismo	23.695.1166.0564.1528	Apoio a Projetos de Infra-Estrutura Turística - Indaiaporã - SP	1	100	4	40	2	100.000	Aprovada
TOTAL DO AUTOR									400.000		
AUTOR: Juíza Denise Frossard			PPS								
19890015	54101	M. do Turismo	23.695.1166.0564.1460	Apoio a Projetos de Infra-Estrutura Turística - em Municípios - No Estado do Rio de Janeiro	1	100	4	40	2	150.000	Aprovada
TOTAL DO AUTOR									150.000		
AUTOR: Júlio Cesar			PFL								
12460005	54101	M. do Turismo	23.695.1166.0564.1392	Apoio a Projetos de Infra-Estrutura Turística - em Municípios - No Estado do Piauí	1	100	4	40	2	700.000	Aprovada
TOTAL DO AUTOR									700.000		
AUTOR: Júlio Delgado			PSB								
36820006	54101	M. do Turismo	23.695.1166.4620.0344	Promoção de Eventos para Divulgação do Turismo Interno - Realização da VIII Parada do Café com Biscoito - São Tiago - MG	1	100	3	40	2	50.000	Aprovada
TOTAL DO AUTOR									50.000		
AUTOR: Julio Lopes			PP								
15040006	54101	M. do Turismo	23.695.1166.0564.1460	Apoio a Projetos de Infra-Estrutura Turística - em Municípios - No Estado do Rio de Janeiro	1	100	4	40	2	400.000	Aprovada
15040007	54101	M. do Turismo	23.695.1166.4620.0284	Promoção de Eventos para Divulgação do Turismo Interno - em Municípios - No Estado do Rio de Janeiro	1	100	4	40	2	200.000	Aprovada

Relatório Setorial- Proposta Orçamentária da União para 2006 - EMENDAS INDIVIDUAIS À DESPESA APROVADAS POR AUTOR

EMENDA	UNIDADE ORÇAMENTÁRIA	FUNCIONAL PROGRAMÁTICA	SUBTÍTULO	E S F	F T E	G N D	M. A.	R. P.	VALOR APROVADO	PARECER	
TOTAL DO AUTOR									600.000		
AUTOR: Júlio Redecker			PSDB								
32670002	28101	M. Desenv., Ind. Com. Exterior	22.661.0419.2374.0170	APOIO À INSTALAÇÃO DE MICRO, PEQUENAS E MÉDIAS EMPRESAS - No Estado do Rio Grande do Sul	1	100	4	40	2	500.000	Aprovada
TOTAL DO AUTOR									500.000		
AUTOR: Julio Semeghini			PSDB								
36100007	54101	M. do Turismo	23.695.1166.0564.1510	Apoio a Projetos de Infra-Estrutura Turística - em Municípios - No Estado de São Paulo	1	100	4	40	2	400.000	Aprovada
TOTAL DO AUTOR									400.000		
AUTOR: Júnior Betão			PL								
11880007	54101	M. do Turismo	23.695.1166.4620.0372	Promoção de Eventos para Divulgação do Turismo Interno - No Estado do Acre	1	100	3	50	2	105.000	Aprovada
TOTAL DO AUTOR									105.000		
AUTOR: Kátia Abreu			PFL								
12090015	54101	M. do Turismo	23.695.1166.0564.1402	Apoio a Projetos de Infra-Estrutura Turística - em Municípios - No Estado do Tocantins	1	100	4	40	2	500.000	Aprovada
TOTAL DO AUTOR									500.000		
AUTOR: Laura Carneiro			PFL								
32680009	54101	M. do Turismo	23.695.1166.0564.1774	Apoio a Projetos de Infra-Estrutura Turística - Construção de Praça Pública - Bairro Esperança 1º Distrito - Paty do Alferes - RJ	1	100	4	40	2	100.000	Aprovada
32680010	54101	M. do Turismo	23.695.1166.0564.1776	Apoio a Projetos de Infra-Estrutura Turística - Engenheiro Paulo de Frontin - RJ	1	100	4	40	2	200.000	Aprovada
32680013	54101	M. do Turismo	23.695.1166.4620.0324	Promoção de Eventos para Divulgação do Turismo Interno - Rio das Flores - RJ	1	100	3	50	2	250.000	Aprovada
TOTAL DO AUTOR									550.000		
AUTOR: Léó Alcântara			PSDB								
35210003	54101	M. do Turismo	23.695.1166.0564.1790	Apoio a Projetos de Infra-Estrutura Turística - Guaraciaba do Norte - CE	1	100	4	40	2	300.000	Aprovada
35210005	54101	M. do Turismo	23.695.1166.0564.1430	Apoio a Projetos de Infra-Estrutura Turística - em Municípios - No Estado do Ceará	1	100	4	40	2	1.000.000	Aprovada
35210006	54101	M. do Turismo	23.695.1166.4620.0316	Promoção de Eventos para Divulgação do Turismo Interno - em Municípios - No Estado do Ceará	1	100	3	40	2	150.000	Aprovada
35210008	54101	M. do Turismo	23.695.1166.0564.1792	Apoio a Projetos de Infra-Estrutura Turística - São Gonçalo do Amarante - CE	1	100	4	40	2	290.000	Aprovada
TOTAL DO AUTOR									1.740.000		
AUTOR: Leodegar Tiscoski			PP								
90150002	54101	M. do Turismo	23.695.1166.0564.1372	Apoio a Projetos de Infra-Estrutura Turística - em Municípios - No Estado de Santa Catarina	1	100	4	40	2	100.000	Aprovada
TOTAL DO AUTOR									100.000		
AUTOR: Leomar Quintanilha			PC DO B								
22720005	54101	M. do Turismo	23.695.1166.0564.1720	Apoio a Projetos de Infra-Estrutura Turística - Distrito de Bonfim - Natividade - TO	1	100	4	99	2	50.000	Aprovada
22720008	54101	M. do Turismo	23.695.1166.4620.0292	Promoção de Eventos para Divulgação do Turismo Interno - No Estado do Tocantins	1	100	3	99	2	350.000	Aprovada
TOTAL DO AUTOR									400.000		
AUTOR: Leonardo Mattos			PV								

CONGRESSO NACIONAL - COMISSÃO MISTA DE PLANOS, ORÇAMENTOS PÚBLICOS E FISCALIZAÇÃO

Orçamento Fiscal, da Seguridade Social e Investimento das Estatais
em R\$ 1,00

Relatório Setorial- Proposta Orçamentária da União para 2006 - EMENDAS INDIVIDUAIS À DESPESA APROVADAS POR AUTOR

EMENDA	UNIDADE ORÇAMENTÁRIA	FUNCIONAL PROGRAMÁTICA	SUBTÍTULO	E S F	F T E	G N D	M. A.	R. P.	VALOR APROVADO	PARECER			
14020010	54101	M. do Turismo	23.695.1166.0564.1478	Apoio a Projetos de Infra-Estrutura Turística - No Estado de Minas Gerais			1	100	4	40	2	1.000.000	Aprovada
TOTAL DO AUTOR									1.000.000				
AUTOR: Leonardo Vilela			PP										
19570018	54101	M. do Turismo	23.695.1166.4620.0306	Promoção de Eventos para Divulgação do Turismo Interno - No Estado de Goiás			1	100	3	99	2	100.000	Aprovada
TOTAL DO AUTOR									100.000				
AUTOR: Lino Rossi			PP										
36260013	54101	M. do Turismo	23.695.1166.4620.0236	Promoção de Eventos para Divulgação do Turismo Interno - No Estado do Mato Grosso			1	100	3	99	2	400.000	Aprovada
36260014	54101	M. do Turismo	23.695.1166.0564.1570	Apoio a Projetos de Infra-Estrutura Turística - No Estado do Mato Grosso			1	100	4	99	2	400.000	Aprovada
TOTAL DO AUTOR									800.000				
AUTOR: Lobbe Neto			PSDB										
15990018	54101	M. do Turismo	23.695.1166.0564.1530	Apoio a Projetos de Infra-Estrutura Turística - Bálsamo - SP			1	100	4	40	2	60.000	Aprovada
TOTAL DO AUTOR									60.000				
AUTOR: Lucia Braga			PMDB										
12110004	54101	M. do Turismo	23.695.1166.0564.1406	Apoio a Projetos de Infra-Estrutura Turística - Alagoa Grande - PB			1	100	4	40	2	140.000	Aprovada
12110010	54101	M. do Turismo	23.695.1166.0564.1408	Apoio a Projetos de Infra-Estrutura Turística - Conde - PB			1	100	4	40	2	140.000	Aprovada
12110013	54101	M. do Turismo	23.695.1166.0564.1410	Apoio a Projetos de Infra-Estrutura Turística - Piancó - PB			1	100	4	40	2	120.000	Aprovada
12110017	54101	M. do Turismo	23.695.1166.0564.1412	Apoio a Projetos de Infra-Estrutura Turística - Pitimbu - PB			1	100	4	40	2	140.000	Aprovada
12110019	54101	M. do Turismo	23.695.1166.0564.1414	Apoio a Projetos de Infra-Estrutura Turística - Bayeux - PB			1	100	4	40	2	200.000	Aprovada
TOTAL DO AUTOR									740.000				
AUTOR: Lúcia Vânia			PSDB										
20210010	54101	M. do Turismo	23.695.1166.4620.0306	Promoção de Eventos para Divulgação do Turismo Interno - No Estado de Goiás			1	100	4	40	2	350.000	Aprovada
TOTAL DO AUTOR									350.000				
AUTOR: Luciano Zica			PT										
32740019	54101	M. do Turismo	23.695.1166.0564.1778	Apoio a Projetos de Infra-Estrutura Turística - Balneário Municipal - Santa Albertina - SP			1	100	4	40	2	300.000	Aprovada
TOTAL DO AUTOR									300.000				
AUTOR: Luis Carlos Heinze			PP										
36620010	54101	M. do Turismo	23.695.1166.4620.0362	Promoção de Eventos para Divulgação do Turismo Interno - No Distrito Federal			1	100	3	50	2	30.000	Aprovada
36620011	54101	M. do Turismo	23.695.1166.0564.1588	Apoio a Projetos de Infra-Estrutura Turística - em Municípios - No Estado do Rio Grande do Sul			1	100	4	40	2	380.000	Aprovada
TOTAL DO AUTOR									410.000				
AUTOR: Luiz Alberto			PT										
34590004	54101	M. do Turismo	23.695.1166.0564.1730	Apoio a Projetos de Infra-Estrutura Turística - Maragogipe - BA			1	100	4	40	2	200.000	Aprovada
TOTAL DO AUTOR									200.000				
AUTOR: Luiz Antônio Fleury			PTB										
34730002	54101	M. do Turismo	23.695.1166.0564.1488	Apoio a Projetos de Infra-Estrutura Turística - No Estado de São Paulo			1	100	4	40	2	1.000.000	Aprovada

Relatório Setorial- Proposta Orçamentária da União para 2006 - EMENDAS INDIVIDUAIS À DESPESA APROVADAS POR AUTOR

EMENDA	UNIDADE ORÇAMENTÁRIA	FUNCIONAL PROGRAMÁTICA	SUBTÍTULO	E	F	G	M.	R.	VALOR APROVADO	PARECER			
				S	T	N	A.	P.					
				F	E	D							
TOTAL DO AUTOR									1.000.000				
AUTOR: Luiz Bassuma			PT										
13360013	54101	M. do Turismo	23.695.1166.0564.1466	Apoio a Projetos de Infra-Estrutura Turística - em Municípios - No Estado da Bahia			1	100	4	40	2	550.000	Aprovada
TOTAL DO AUTOR									550.000				
AUTOR: Luiz Bittencourt			PMDB										
36390005	54101	M. do Turismo	23.695.1166.0564.1360	Apoio a Projetos de Infra-Estrutura Turística - No Estado de Goiás			1	100	4	40	2	1.000.000	Aprovada
36390006	54101	M. do Turismo	23.695.1166.4620.0306	Promoção de Eventos para Divulgação do Turismo Interno - No Estado de Goiás			1	100	3	40	2	100.000	Aprovada
TOTAL DO AUTOR									1.100.000				
AUTOR: Luiz Carreira			PFL										
13670003	54101	M. do Turismo	23.695.1166.0564.1464	Apoio a Projetos de Infra-Estrutura Turística - No Estado da Bahia			1	100	4	40	2	1.200.000	Aprovada
13670010	54101	M. do Turismo	23.695.1166.4620.0212	Promoção de Eventos para Divulgação do Turismo Interno - No Estado da Bahia			1	100	3	30	2	100.000	Aprovada
13670011	54101	M. do Turismo	23.695.1166.4620.0212	Promoção de Eventos para Divulgação do Turismo Interno - No Estado da Bahia			1	100	3	40	2	220.000	Aprovada
TOTAL DO AUTOR									1.520.000				
AUTOR: Luiz Otávio			PMDB										
23200004	54101	M. do Turismo	23.695.1166.0564.1380	Apoio a Projetos de Infra-Estrutura Turística - em Municípios - No Estado do Pará			1	100	4	40	2	800.000	Aprovada
TOTAL DO AUTOR									800.000				
AUTOR: Luiz Piauhyllino			PDT										
16860005	54101	M. do Turismo	23.695.1166.4620.0268	Promoção de Eventos para Divulgação do Turismo Interno - No Estado de Pernambuco			1	100	3	99	2	500.000	Aprovada
16860010	54101	M. do Turismo	23.695.1166.0564.0026	Apoio a Projetos de Infra-Estrutura Turística - No Estado de Pernambuco			1	100	4	99	2	500.000	Aprovada
TOTAL DO AUTOR									1.000.000				
AUTOR: Luiz Sérgio			PT										
35730019	54101	M. do Turismo	23.695.1166.4620.0328	Promoção de Eventos para Divulgação do Turismo Interno - Angra dos Reis - RJ			1	100	3	99	2	150.000	Aprovada
TOTAL DO AUTOR									150.000				
AUTOR: Lupércio Ramos			PMDB										
11550001	54101	M. do Turismo	23.695.1166.0564.1386	Apoio a Projetos de Infra-Estrutura Turística - Construção de Praça de Alimentação - Borba - AM			1	100	4	40	2	350.000	Aprovada
11550010	28233	SUFRAMA	23.846.1020.0A33.0060	Apoio a Arranjos Produtivos Locais na Amazônia Ocidental - Aquisição de Patrulha Mecanizada - Santo Antônio do Lçá - AM			1	100	4	90	2	650.000	Aprovada
TOTAL DO AUTOR									1.000.000				
AUTOR: Manato			PDT										
14130009	54101	M. do Turismo	23.695.1166.0564.1498	Apoio a Projetos de Infra-Estrutura Turística - Construção de Praça Pública - Água Doce do Norte - ES			1	100	4	40	2	100.000	Aprovada
14130011	54101	M. do Turismo	23.695.1166.0564.1500	Apoio a Projetos de Infra-Estrutura Turística - Construção do Parque de Eventos - Fundão - ES			1	100	4	40	2	300.000	Aprovada
14130019	54101	M. do Turismo	23.695.1166.4620.0234	Promoção de Eventos para Divulgação do Turismo Interno - No Estado do Espírito Santo			1	100	3	40	2	200.000	Aprovada
TOTAL DO AUTOR									600.000				
AUTOR: Maninha			PSOL										

CONGRESSO NACIONAL - COMISSÃO MISTA DE PLANOS, ORÇAMENTOS PÚBLICOS E FISCALIZAÇÃO

Orçamento Fiscal, da Seguridade Social e Investimento das Estatais
em R\$ 1,00

Relatório Setorial- Proposta Orçamentária da União para 2006 - EMENDAS INDIVIDUAIS À DESPESA APROVADAS POR AUTOR

EMENDA	UNIDADE ORÇAMENTÁRIA	FUNCIONAL PROGRAMÁTICA	SUBTÍTULO	E S F	F T E	G N D	M. A.	R. P.	VALOR APROVADO	PARECER	
14340009	54101	M. do Turismo	23.695.1166.4620.0238	Promoção de Eventos para Divulgação do Turismo Interno - Roteiro Turístico Musical no Distrito Federal e Entorno - No Distrito Federal	1	100	3	50	2	100.000	Aprovada
14340014	54101	M. do Turismo	23.695.1166.4620.0240	Promoção de Eventos para Divulgação do Turismo Interno - Roteiro Místico, Caminhos de Dom Bosco no Distrito Federal e Ride - No Distrito Federal	1	100	3	50	2	150.000	Aprovada
14340018	54101	M. do Turismo	23.695.1166.4620.0242	Promoção de Eventos para Divulgação do Turismo Interno - Eco-Turismo Histórico e Turismo Sustentável no Distrito Federal e Ride - Estrada Colonial no Planalto Central - No Distrito Federal	1	100	3	50	2	400.000	Aprovada
TOTAL DO AUTOR									650.000		
AUTOR: Manoel Salviano			PSDB								
35220006	54101	M. do Turismo	23.695.1166.0564.1430	Apoio a Projetos de Infra-Estrutura Turística - em Municípios - No Estado do Ceará	1	100	4	40	2	1.000.000	Aprovada
TOTAL DO AUTOR									1.000.000		
AUTOR: Marcelino Fraga			PMDB								
14170012	54101	M. do Turismo	23.695.1166.4620.0234	Promoção de Eventos para Divulgação do Turismo Interno - No Estado do Espírito Santo	1	100	3	99	2	500.000	Aprovada
TOTAL DO AUTOR									500.000		
AUTOR: Marcello Siqueira			PMDB								
14040003	54101	M. do Turismo	23.695.1166.0564.1478	Apoio a Projetos de Infra-Estrutura Turística - No Estado de Minas Gerais	1	100	4	40	2	500.000	Aprovada
TOTAL DO AUTOR									500.000		
AUTOR: Marcelo Barbieri			PMDB								
18160006	54101	M. do Turismo	23.695.1166.0564.1488	Apoio a Projetos de Infra-Estrutura Turística - No Estado de São Paulo	1	100	4	40	2	150.000	Aprovada
18160009	54101	M. do Turismo	23.695.1166.0564.1568	Apoio a Projetos de Infra-Estrutura Turística - Araraquara - SP	1	100	4	40	2	500.000	Aprovada
TOTAL DO AUTOR									650.000		
AUTOR: Marcelo Castro			PMDB								
35230003	54101	M. do Turismo	23.695.1166.4620.0364	Promoção de Eventos para Divulgação do Turismo Interno - Oeiras - PI	1	100	3	40	2	100.000	Aprovada
35230004	54101	M. do Turismo	23.695.1166.4620.0188	Promoção de Eventos para Divulgação do Turismo Interno - No Estado do Piauí	1	100	3	99	2	100.000	Aprovada
TOTAL DO AUTOR									200.000		
AUTOR: Marcelo Ortiz			PV								
16050002	54101	M. do Turismo	23.695.1166.0564.1488	Apoio a Projetos de Infra-Estrutura Turística - No Estado de São Paulo	1	100	4	40	2	300.000	Aprovada
TOTAL DO AUTOR									300.000		
AUTOR: Marcelo Teixeira			PSDB								
34000001	54101	M. do Turismo	23.695.1166.0564.1430	Apoio a Projetos de Infra-Estrutura Turística - em Municípios - No Estado do Ceará	1	100	4	40	2	2.500.000	Aprovada
34000004	54101	M. do Turismo	23.695.1166.4620.0316	Promoção de Eventos para Divulgação do Turismo Interno - em Municípios - No Estado do Ceará	1	100	3	40	2	300.000	Aprovada
TOTAL DO AUTOR									2.800.000		
AUTOR: Marcio Fortes			PSDB								
32850019	54101	M. do Turismo	23.695.1166.0564.1780	Apoio a Projetos de Infra-Estrutura Turística - Centro Histórico de Petrópolis - Petrópolis - RJ	1	100	4	40	2	1.400.000	Aprovada
TOTAL DO AUTOR									1.400.000		
AUTOR: Márcio Reinaldo Moreira			PP								

CONGRESSO NACIONAL - COMISSÃO MISTA DE PLANOS, ORÇAMENTOS PÚBLICOS E FISCALIZAÇÃO

Orçamento Fiscal, da Seguridade Social e Investimento das Estatais
em R\$ 1,00

Relatório Setorial- Proposta Orçamentária da União para 2006 - EMENDAS INDIVIDUAIS À DESPESA APROVADAS POR AUTOR

EMENDA	UNIDADE ORÇAMENTÁRIA	FUNCIONAL PROGRAMÁTICA	SUBTÍTULO	E S F	T N D	G N D	M. A.	R. P.	VALOR APROVADO	PARECER
32860006	28101 M. Desenv., Ind. Com. Exterior	22.661.0419.2374.0188	APOIO À INSTALAÇÃO DE MICRO, PEQUENAS E MÉDIAS EMPRESAS - em Municípios do Interior - No Estado de Minas Gerais	1	100	4	40	2	480.000	Aprovada
32860007	28101 M. Desenv., Ind. Com. Exterior	22.661.0419.2374.0188	APOIO À INSTALAÇÃO DE MICRO, PEQUENAS E MÉDIAS EMPRESAS - em Municípios do Interior - No Estado de Minas Gerais	1	100	4	40	2	250.000	Aprovada
32860008	28101 M. Desenv., Ind. Com. Exterior	22.661.0419.2374.0188	APOIO À INSTALAÇÃO DE MICRO, PEQUENAS E MÉDIAS EMPRESAS - em Municípios do Interior - No Estado de Minas Gerais	1	100	4	40	2	280.000	Aprovada
TOTAL DO AUTOR									1.010.000	
AUTOR: Marco Maia			PT							
20770020	54101 M. do Turismo	23.695.1166.0564.1376	Apoio a Projetos de Infra-Estrutura Turística - No Estado do Rio Grande do Sul	1	100	4	40	2	160.000	Aprovada
TOTAL DO AUTOR									160.000	
AUTOR: Marcondes Gadelha			PSB							
35330009	54101 M. do Turismo	23.695.1166.4620.0206	Promoção de Eventos para Divulgação do Turismo Interno - em Municípios - No Estado da Paraíba	1	100	3	40	2	300.000	Aprovada
35330010	54101 M. do Turismo	23.695.1166.0564.1446	Apoio a Projetos de Infra-Estrutura Turística - em Municípios - No Estado da Paraíba	1	100	4	40	2	200.000	Aprovada
TOTAL DO AUTOR									500.000	
AUTOR: Marcos Abramo			PP							
16310001	54101 M. do Turismo	23.695.1166.4620.0244	Promoção de Eventos para Divulgação do Turismo Interno - No Estado de São Paulo	1	100	3	99	2	500.000	Aprovada
16310007	54101 M. do Turismo	23.131.0073.4641.0068	Publicidade de Utilidade Pública - No Estado de São Paulo	1	100	3	99	2	100.000	Aprovada
TOTAL DO AUTOR									600.000	
AUTOR: Marcos de Jesus			PFL							
35400012	54101 M. do Turismo	23.695.1166.0564.1808	Apoio a Projetos de Infra-Estrutura Turística - Lagoa do Ouro - PE	1	100	4	40	2	600.000	Aprovada
TOTAL DO AUTOR									600.000	
AUTOR: Marcus Vicente			PTB							
34460013	54101 M. do Turismo	23.695.1166.0564.1502	Apoio a Projetos de Infra-Estrutura Turística - No Estado do Espírito Santo	1	100	4	40	2	540.000	Aprovada
34460016	54101 M. do Turismo	23.695.1166.4620.0356	Promoção de Eventos para Divulgação do Turismo Interno - Ibraçu - ES	1	100	3	50	2	250.000	Aprovada
34460019	54101 M. do Turismo	23.131.0073.4641.0060	Publicidade de Utilidade Pública - No Estado do Espírito Santo	1	100	3	99	2	60.000	Aprovada
TOTAL DO AUTOR									850.000	
AUTOR: Maria do Carmo Alves			PFL							
23310010	54101 M. do Turismo	23.695.1166.0564.1724	Apoio a Projetos de Infra-Estrutura Turística - Siriri - SE	1	100	4	40	2	200.000	Aprovada
TOTAL DO AUTOR									200.000	
AUTOR: Marinha Raupp			PMDB							
34300003	28233 SUFRAMA	22.846.1020.0506.0011	Apoio a Projetos de Desenvolvimento na Amazônia Ocidental e Áreas de Livre Comércio de Macapá e Santana - AP - No Estado de Rondônia	1	100	3	99	2	100.000	Aprovada
				1	100	4	99	2	400.000	Aprovada
34300006	54101 M. do Turismo	23.695.1166.0564.1696	Apoio a Projetos de Infra-Estrutura Turística - em Municípios - No Estado de Rondônia	1	100	4	99	2	400.000	Aprovada
TOTAL DO AUTOR									900.000	
AUTOR: Mário Assad Júnior			PSB							
90230001	54101 M. do Turismo	23.695.1166.0564.1478	Apoio a Projetos de Infra-Estrutura Turística - No Estado de Minas Gerais	1	100	4	40	2	1.000.000	Aprovada

Relatório Setorial- Proposta Orçamentária da União para 2006 - EMENDAS INDIVIDUAIS À DESPESA APROVADAS POR AUTOR

EMENDA	UNIDADE ORÇAMENTÁRIA	FUNCIONAL PROGRAMÁTICA	SUBTÍTULO	E S F	F T E	G N D	M. A.	R. P.	VALOR APROVADO	PARECER	
TOTAL DO AUTOR									1.000.000		
AUTOR: Mário Heringer			PDT								
14050016	54101	M. do Turismo	23.695.1166.4620.0180	Promoção de Eventos para Divulgação do Turismo Interno - No Estado de Minas Gerais	1	100	3	99	2	200.000	Aprovada
TOTAL DO AUTOR									200.000		
AUTOR: Mário Negromonte			PP								
32910001	54101	M. do Turismo	23.695.1166.0564.1464	Apoio a Projetos de Infra-Estrutura Turística - No Estado da Bahia	1	100	4	40	2	700.000	Aprovada
TOTAL DO AUTOR									700.000		
AUTOR: Maurício Rabelo			PL								
12120006	54101	M. do Turismo	23.695.1166.0564.1402	Apoio a Projetos de Infra-Estrutura Turística - em Municípios - No Estado do Tocantins	1	100	4	40	2	650.000	Aprovada
TOTAL DO AUTOR									650.000		
AUTOR: Maurício Rands			PT								
12900009	54101	M. do Turismo	23.695.1166.0564.1448	Apoio a Projetos de Infra-Estrutura Turística - Paudalho - PE	1	100	4	40	2	350.000	Aprovada
TOTAL DO AUTOR									350.000		
AUTOR: Mauro Benevides			PMDB								
90100001	54101	M. do Turismo	23.695.1166.0564.1430	Apoio a Projetos de Infra-Estrutura Turística - em Municípios - No Estado do Ceará	1	100	4	40	2	650.000	Aprovada
90100008	54101	M. do Turismo	23.695.1166.0564.1800	Apoio a Projetos de Infra-Estrutura Turística - Cariús - CE	1	100	4	40	2	140.000	Aprovada
90100009	54101	M. do Turismo	23.695.1166.0564.1802	Apoio a Projetos de Infra-Estrutura Turística - Pacatuba - CE	1	100	4	40	2	140.000	Aprovada
90100010	54101	M. do Turismo	23.695.1166.0564.1804	Apoio a Projetos de Infra-Estrutura Turística - Quixeramobim - CE	1	100	4	40	2	140.000	Aprovada
TOTAL DO AUTOR									1.070.000		
AUTOR: Max Rosenmann			PMDB								
15220002	54101	M. do Turismo	23.695.1166.0564.1518	Apoio a Projetos de Infra-Estrutura Turística - No Estado do Paraná	1	100	4	40	2	200.000	Aprovada
TOTAL DO AUTOR									200.000		
AUTOR: Mendes Ribeiro Filho			PMDB								
36640005	54101	M. do Turismo	23.695.1166.0564.1588	Apoio a Projetos de Infra-Estrutura Turística - em Municípios - No Estado do Rio Grande do Sul	1	100	4	40	2	1.000.000	Aprovada
TOTAL DO AUTOR									1.000.000		
AUTOR: Michel Temer			PMDB								
19440001	54101	M. do Turismo	23.695.1166.0564.1488	Apoio a Projetos de Infra-Estrutura Turística - No Estado de São Paulo	1	100	4	40	2	400.000	Aprovada
TOTAL DO AUTOR									400.000		
AUTOR: Miguel de Souza			PL								
11710003	54101	M. do Turismo	23.695.1166.0564.1388	Apoio a Projetos de Infra-Estrutura Turística - No Estado de Rondônia	1	100	4	40	2	425.000	Aprovada
TOTAL DO AUTOR									425.000		
AUTOR: Milton Barbosa			PSC								

Relatório Setorial- Proposta Orçamentária da União para 2006 - EMENDAS INDIVIDUAIS À DESPESA APROVADAS POR AUTOR

EMENDA	UNIDADE ORÇAMENTÁRIA	FUNCIONAL PROGRAMÁTICA	SUBTÍTULO	E S F	T N D	G N D	M. A.	R. P.	VALOR APROVADO	PARECER
90420008	54101 M. do Turismo	23.695.1166.0564.0001	Apoio a Projetos de Infra-Estrutura Turística - Nacional	1	100	4	40	2	500.000	Aprovada
TOTAL DO AUTOR									500.000	
AUTOR: Moraes Souza			PMDB							
12470001	54101 M. do Turismo	23.695.1166.0564.0022	Apoio a Projetos de Infra-Estrutura Turística - No Estado do Piauí	1	100	4	40	2	1.500.000	Aprovada
TOTAL DO AUTOR									1.500.000	
AUTOR: Moroni Torgan			PFL							
16640007	54101 M. do Turismo	23.695.1166.0564.1546	Apoio a Projetos de Infra-Estrutura Turística - Distrito de São Miguel - Itapagé - CE	1	100	4	40	2	120.000	Aprovada
16640008	54101 M. do Turismo	23.695.1166.0564.1548	Apoio a Projetos de Infra-Estrutura Turística - Paraipaba - CE	1	100	4	40	2	140.000	Aprovada
TOTAL DO AUTOR									260.000	
AUTOR: NATAN DONADON			PMDB							
90020002	54101 M. do Turismo	23.121.1001.4092.0011	Elaboração de Planos para o Desenvolvimento das Regiões Turísticas - No Estado de Rondônia	1	100	3	99	2	100.000	Aprovada
TOTAL DO AUTOR									100.000	
AUTOR: Neiva Moreira			PDT							
34490016	54101 M. do Turismo	23.695.1166.0564.1728	Apoio a Projetos de Infra-Estrutura Turística - Porto Franco - MA	1	100	4	40	2	200.000	Aprovada
TOTAL DO AUTOR									200.000	
AUTOR: Nélio Dias			PP							
12590006	54101 M. do Turismo	23.695.1166.0564.1398	Apoio a Projetos de Infra-Estrutura Turística - No Estado do Rio Grande do Norte	1	100	4	40	2	1.300.000	Aprovada
TOTAL DO AUTOR									1.300.000	
AUTOR: Nelson Marquezelli			PTB							
18180003	54101 M. do Turismo	23.695.1166.0564.1488	Apoio a Projetos de Infra-Estrutura Turística - No Estado de São Paulo	1	100	4	40	2	2.000.000	Aprovada
TOTAL DO AUTOR									2.000.000	
AUTOR: Neucimar Fraga			PL							
14180010	54101 M. do Turismo	23.695.1166.4620.0234	Promoção de Eventos para Divulgação do Turismo Interno - No Estado do Espírito Santo	1	100	3	40	2	200.000	Aprovada
TOTAL DO AUTOR									200.000	
AUTOR: Neuton Lima			PTB							
36170005	54101 M. do Turismo	23.695.1166.0564.1510	Apoio a Projetos de Infra-Estrutura Turística - em Municípios - No Estado de São Paulo	1	100	4	99	2	2.500.000	Aprovada
36170011	54101 M. do Turismo	23.695.1166.4620.0286	Promoção de Eventos para Divulgação do Turismo Interno - em Municípios - No Estado de São Paulo	1	100	3	99	2	300.000	Aprovada
TOTAL DO AUTOR									2.800.000	
AUTOR: Ney Lopes			PFL							
11980009	54101 M. do Turismo	23.695.1166.0564.1396	Apoio a Projetos de Infra-Estrutura Turística - em Municípios - No Estado do Rio Grande do Norte	1	100	4	40	2	750.000	Aprovada
TOTAL DO AUTOR									750.000	
AUTOR: Ney Suassuna			PMDB							

CONGRESSO NACIONAL - COMISSÃO MISTA DE PLANOS, ORÇAMENTOS PÚBLICOS E FISCALIZAÇÃO

Orçamento Fiscal, da Seguridade Social e Investimento das Estatais
em R\$ 1,00

Relatório Setorial- Proposta Orçamentária da União para 2006 - EMENDAS INDIVIDUAIS À DESPESA APROVADAS POR AUTOR

EMENDA	UNIDADE ORÇAMENTÁRIA	FUNCIONAL PROGRAMÁTICA	SUBTÍTULO	E S F	T E	G N D	M. A.	R. P.	VALOR APROVADO	PARECER				
22770002	54101	M. do Turismo	23.695.1166.4620.0202	Promoção de Eventos para Divulgação do Turismo Interno - No Estado da Paraíba				1	100	3	40	2	1.000.000	Aprovada
22770005	54101	M. do Turismo	23.695.1166.0564.1436	Apoio a Projetos de Infra-Estrutura Turística - No Estado da Paraíba				1	100	4	40	2	420.000	Aprovada
TOTAL DO AUTOR									1.420.000					
AUTOR: Neyde Aparecida			PT											
19580003	54101	M. do Turismo	23.695.1166.4054.0052	Campanha para Promoção e Divulgação dos Produtos Associados ao Turismo - No Estado de Goiás				1	100	3	99	2	40.000	Aprovada
19580011	54101	M. do Turismo	23.695.1166.4620.0306	Promoção de Eventos para Divulgação do Turismo Interno - No Estado de Goiás				1	100	4	99	2	50.000	Aprovada
TOTAL DO AUTOR									90.000					
AUTOR: Nilson Mourão			PT											
35050011	28233	SUFRAMA	22.846.1020.0506.0060	Apoio a Projetos de Desenvolvimento na Amazônia Ocidental e Áreas de Livre Comércio de Macapá e Santana - AP - Plácido de Castro - AC				1	100	4	40	2	300.000	Aprovada
35050014	28233	SUFRAMA	22.846.1020.0506.0062	Apoio a Projetos de Desenvolvimento na Amazônia Ocidental e Áreas de Livre Comércio de Macapá e Santana - AP - Rio Branco - AC				1	100	3	40	2	60.000	Aprovada
								1	100	4	40	2	90.000	Aprovada
TOTAL DO AUTOR									450.000					
AUTOR: Nilton Capixaba			PTB											
34990002	54101	M. do Turismo	23.695.1166.0564.1696	Apoio a Projetos de Infra-Estrutura Turística - em Municípios - No Estado de Rondônia				1	100	4	99	2	300.000	Aprovada
34990012	54101	M. do Turismo	23.131.0073.4641.0056	Publicidade de Utilidade Pública - em Municípios - No Estado de Rondônia				1	100	3	99	2	100.000	Aprovada
TOTAL DO AUTOR									400.000					
AUTOR: Odair			PT											
14070017	54101	M. do Turismo	23.695.1166.0564.1478	Apoio a Projetos de Infra-Estrutura Turística - No Estado de Minas Gerais				1	100	4	40	2	790.000	Aprovada
14070018	54101	M. do Turismo	23.695.1166.0564.1482	Apoio a Projetos de Infra-Estrutura Turística - Serrania - MG				1	100	4	40	2	200.000	Aprovada
14070019	54101	M. do Turismo	23.695.1166.0564.1484	Apoio a Projetos de Infra-Estrutura Turística - Segunda Etapa da Construção da Rodoviária - Itamonte - MG				1	100	4	40	2	200.000	Aprovada
14070020	54101	M. do Turismo	23.695.1166.0564.1486	Apoio a Projetos de Infra-Estrutura Turística - Construção da Rodoviária - Ibiraci - MG				1	100	4	40	2	150.000	Aprovada
TOTAL DO AUTOR									1.340.000					
AUTOR: Odílio Balbinotti			PMDB											
33140001	54101	M. do Turismo	23.695.1166.0564.1642	Apoio a Projetos de Infra-Estrutura Turística - Construção da 2ª Etapa do Centro de Eventos - Araruna - PR				1	100	4	40	2	150.000	Aprovada
33140002	54101	M. do Turismo	23.695.1166.0564.1644	Apoio a Projetos de Infra-Estrutura Turística - Construção da 2ª Etapa do Centro de Convenções - Astorga - PR				1	100	4	40	2	200.000	Aprovada
33140004	54101	M. do Turismo	23.695.1166.0564.1646	Apoio a Projetos de Infra-Estrutura Turística - Construção da 2ª Etapa do Centro de Convenções - Cianorte - PR				1	100	4	40	2	400.000	Aprovada
33140005	54101	M. do Turismo	23.695.1166.0564.1648	Apoio a Projetos de Infra-Estrutura Turística - Colorado - PR				1	100	4	40	2	200.000	Aprovada
33140007	54101	M. do Turismo	23.695.1166.0564.1650	Apoio a Projetos de Infra-Estrutura Turística - Ivaiporã - PR				1	100	4	40	2	300.000	Aprovada
33140010	54101	M. do Turismo	23.695.1166.0564.1652	Apoio a Projetos de Infra-Estrutura Turística - Implantação de Pista de Rodeio - Loanda - PR				1	100	4	40	2	200.000	Aprovada
33140012	54101	M. do Turismo	23.695.1166.0564.1654	Apoio a Projetos de Infra-Estrutura Turística - Construção da 2ª Etapa do Centro de Convenções - Mandaguari - PR				1	100	4	40	2	200.000	Aprovada
33140013	54101	M. do Turismo	23.695.1166.0564.1656	Apoio a Projetos de Infra-Estrutura Turística - Construção do Centro de Eventos - Marialva - PR				1	100	4	40	2	300.000	Aprovada
33140015	54101	M. do Turismo	23.695.1166.0564.1658	Apoio a Projetos de Infra-Estrutura Turística - Nova Esperança - PR				1	100	4	40	2	200.000	Aprovada
33140016	54101	M. do Turismo	23.695.1166.0564.1660	Apoio a Projetos de Infra-Estrutura Turística - Construção da 4ª Etapa do Centro de Convenções - Paranavaí - PR				1	100	4	40	2	300.000	Aprovada
33140020	54101	M. do Turismo	23.695.1166.0564.1662	Apoio a Projetos de Infra-Estrutura Turística - Construção da 2ª Etapa do Centro de Eventos - Terra Boa - PR				1	100	4	40	2	150.000	Aprovada
TOTAL DO AUTOR									2.600.000					
AUTOR: Oliveira Filho			PL											

Relatório Setorial- Proposta Orçamentária da União para 2006 - EMENDAS INDIVIDUAIS À DESPESA APROVADAS POR AUTOR

EMENDA	UNIDADE ORÇAMENTÁRIA	FUNCIONAL PROGRAMÁTICA	SUBTÍTULO	E S F	T N D	G N D	M. A.	R. P.	VALOR APROVADO	PARECER				
36510003	28101	M. Desenv., Ind. Com. Exterior	22.661.0419.2374.0186	APOIO À INSTALAÇÃO DE MICRO, PEQUENAS E MÉDIAS EMPRESAS - Construção de Barracão Industrial - São Jorge d'Oeste - PR				1	100	4	40	2	300.000	Aprovada
36510009	54101	M. do Turismo	23.695.1166.0564.1744	Apoio a Projetos de Infra-Estrutura Turística - Pato Branco - PR				1	100	4	40	2	325.000	Aprovada
36510010	54101	M. do Turismo	23.695.1166.0564.1752	Apoio a Projetos de Infra-Estrutura Turística - Sulina - PR				1	100	4	40	2	700.000	Aprovada
TOTAL DO AUTOR									1.325.000					
AUTOR: Orlando Desconsi			PT											
90380012	28101	M. Desenv., Ind. Com. Exterior	22.661.0419.2374.0172	APOIO À INSTALAÇÃO DE MICRO, PEQUENAS E MÉDIAS EMPRESAS - Implantação de Galpão Industrial - Tucunduva - RS				1	100	4	40	2	60.000	Aprovada
90380018	54101	M. do Turismo	23.695.1166.0564.1588	Apoio a Projetos de Infra-Estrutura Turística - em Municípios - No Estado do Rio Grande do Sul				1	100	4	40	2	200.000	Aprovada
90380019	54101	M. do Turismo	23.695.1166.4620.0278	Promoção de Eventos para Divulgação do Turismo Interno - em Municípios - No Estado do Rio Grande do Sul				1	100	3	40	2	70.000	Aprovada
				1	100	3	50	2	30.000	Aprovada				
TOTAL DO AUTOR									360.000					
AUTOR: Osmar Serraglio			PMDB											
36500006	54101	M. do Turismo	23.695.1166.0564.1518	Apoio a Projetos de Infra-Estrutura Turística - No Estado do Paraná				1	100	4	40	2	500.000	Aprovada
TOTAL DO AUTOR									500.000					
AUTOR: Osvaldo Biolchi			PMDB											
33180011	54101	M. do Turismo	23.695.1166.0564.1588	Apoio a Projetos de Infra-Estrutura Turística - em Municípios - No Estado do Rio Grande do Sul				1	100	4	40	2	500.000	Aprovada
TOTAL DO AUTOR									500.000					
AUTOR: Osvaldo Reis			PMDB											
16400005	54101	M. do Turismo	23.695.1166.0564.1404	Apoio a Projetos de Infra-Estrutura Turística - No Estado do Tocantins				1	100	4	40	2	1.300.000	Aprovada
TOTAL DO AUTOR									1.300.000					
AUTOR: Paes Landim			PTB											
11680003	54101	M. do Turismo	23.695.1166.4620.0296	Promoção de Eventos para Divulgação do Turismo Interno - em Municípios - No Estado do Piauí				1	100	3	99	2	500.000	Aprovada
11680004	54101	M. do Turismo	23.695.1166.0564.1392	Apoio a Projetos de Infra-Estrutura Turística - em Municípios - No Estado do Piauí				1	100	4	40	2	1.700.000	Aprovada
11680010	54101	M. do Turismo	23.131.0073.4641.0076	Publicidade de Utilidade Pública - No Estado do Piauí				1	100	3	99	2	100.000	Aprovada
TOTAL DO AUTOR									2.300.000					
AUTOR: Pastor Amarildo			PSC											
35070009	54101	M. do Turismo	23.695.1166.0564.1402	Apoio a Projetos de Infra-Estrutura Turística - em Municípios - No Estado do Tocantins				1	100	4	40	2	600.000	Aprovada
TOTAL DO AUTOR									600.000					
AUTOR: Pastor Francisco Olimpio			PSB											
12930020	54101	M. do Turismo	23.695.1166.0564.1450	Apoio a Projetos de Infra-Estrutura Turística - Palmeirina - PE				1	100	4	40	2	100.000	Aprovada
TOTAL DO AUTOR									100.000					
AUTOR: Pastor Frankembergen			PTB											
11250006	54101	M. do Turismo	23.695.1166.0564.1378	Apoio a Projetos de Infra-Estrutura Turística - em Municípios - No Estado de Roraima				1	100	4	99	2	1.500.000	Aprovada
11250007	54101	M. do Turismo	23.131.0073.0746.0014	Apoio a Projetos de Prevenção e Enfrentamento ao Abuso, Tráfico e Exploração Sexual de Crianças e Adolescentes - No Estado de Roraima				1	100	3	99	2	100.000	Aprovada

Relatório Setorial- Proposta Orçamentária da União para 2006 - EMENDAS INDIVIDUAIS À DESPESA APROVADAS POR AUTOR

EMENDA	UNIDADE ORÇAMENTÁRIA	FUNCIONAL PROGRAMÁTICA	SUBTÍTULO	E	F	G	M.	R.	VALOR APROVADO	PARECER			
				S	T	N	A.	P.					
				F	E	D							
TOTAL DO AUTOR									1.600.000				
AUTOR: Pastor Pedro Ribeiro			PMDB										
12430011	54101	M. do Turismo	23.695.1166.0564.1430	Apoio a Projetos de Infra-Estrutura Turística - em Municípios - No Estado do Ceará			1	100	4	40	2	255.000	Aprovada
12430014	54101	M. do Turismo	23.695.1166.4620.0198	Promoção de Eventos para Divulgação do Turismo Interno - MARCHA PARA JESUS - FUNDAÇÃO RENASCER - No Estado do Ceará			1	100	3	50	2	20.000	Aprovada
12430017	54101	M. do Turismo	23.695.1166.0564.1432	Apoio a Projetos de Infra-Estrutura Turística - Tianguá - CE			1	100	4	40	2	135.000	Aprovada
TOTAL DO AUTOR									410.000				
AUTOR: Pastor Reinaldo			PTB										
19850001	54101	M. do Turismo	23.695.1166.0564.1376	Apoio a Projetos de Infra-Estrutura Turística - No Estado do Rio Grande do Sul			1	100	4	40	2	600.000	Aprovada
19850002	54101	M. do Turismo	23.695.1166.4620.0182	Promoção de Eventos para Divulgação do Turismo Interno - No Estado do Rio Grande do Sul			1	100	3	40	2	400.000	Aprovada
TOTAL DO AUTOR									1.000.000				
AUTOR: Patrícia Saboya Gomes			PSB										
20260004	54101	M. do Turismo	23.695.1166.0564.1534	Apoio a Projetos de Infra-Estrutura Turística - Limoeiro do Norte - CE			1	100	4	40	2	150.000	Aprovada
TOTAL DO AUTOR									150.000				
AUTOR: Pauderney Avelino			PFL										
16220006	54101	M. do Turismo	23.695.1166.0564.1532	Apoio a Projetos de Infra-Estrutura Turística - em Municípios - No Estado do Amazonas			1	100	4	40	2	2.950.000	Aprovada
TOTAL DO AUTOR									2.950.000				
AUTOR: Paulo Afonso			PMDB										
19750003	54101	M. do Turismo	23.695.1166.0564.1372	Apoio a Projetos de Infra-Estrutura Turística - em Municípios - No Estado de Santa Catarina			1	100	4	40	2	500.000	Aprovada
TOTAL DO AUTOR									500.000				
AUTOR: Paulo Bauer			PSDB										
10940005	54101	M. do Turismo	23.695.1166.0564.1372	Apoio a Projetos de Infra-Estrutura Turística - em Municípios - No Estado de Santa Catarina			1	100	4	40	2	1.000.000	Aprovada
TOTAL DO AUTOR									1.000.000				
AUTOR: Paulo Delgado			PT										
13880008	54101	M. do Turismo	23.695.1166.0564.1476	Apoio a Projetos de Infra-Estrutura Turística - Lima Duarte - MG			1	100	4	40	2	750.000	Aprovada
TOTAL DO AUTOR									750.000				
AUTOR: Paulo Gouvêa			PL										
20560007	54101	M. do Turismo	23.695.1166.0564.1588	Apoio a Projetos de Infra-Estrutura Turística - em Municípios - No Estado do Rio Grande do Sul			1	100	4	40	2	450.000	Aprovada
TOTAL DO AUTOR									450.000				
AUTOR: Paulo Magalhães			PFL										
35680006	54101	M. do Turismo	23.695.1166.0564.1464	Apoio a Projetos de Infra-Estrutura Turística - No Estado da Bahia			1	100	4	40	2	400.000	Aprovada
TOTAL DO AUTOR									400.000				
AUTOR: Paulo Octávio			PFL										

CONGRESSO NACIONAL - COMISSÃO MISTA DE PLANOS, ORÇAMENTOS PÚBLICOS E FISCALIZAÇÃO

Orçamento Fiscal, da Seguridade Social e Investimento das Estatais em R\$ 1,00

Relatório Setorial- Proposta Orçamentária da União para 2006 - EMENDAS INDIVIDUAIS À DESPESA APROVADAS POR AUTOR

EMENDA	UNIDADE ORÇAMENTÁRIA	FUNCIONAL PROGRAMÁTICA	SUBTÍTULO	E S F	T N D	G N D	M. A.	R. P.	VALOR APROVADO	PARECER
20430018	54101 M. do Turismo	23.695.1166.4620.0352	Promoção de Eventos para Divulgação do Turismo Interno - Brasília Convention & Visitors Bureau - No Distrito Federal	1	100	3	50	2	600.000	Aprovada
TOTAL DO AUTOR									600.000	
AUTOR: Pedro Chaves			PMDB							
36720007	54101 M. do Turismo	23.695.1166.0564.1360	Apoio a Projetos de Infra-Estrutura Turística - No Estado de Goiás	1	100	4	40	2	1.200.000	Aprovada
36720010	54101 M. do Turismo	23.695.1166.4620.0306	Promoção de Eventos para Divulgação do Turismo Interno - No Estado de Goiás	1	100	3	50	2	400.000	Aprovada
TOTAL DO AUTOR									1.600.000	
AUTOR: Pedro Fernandes			PTB							
35110005	54101 M. do Turismo	23.695.1166.0564.1384	Apoio a Projetos de Infra-Estrutura Turística - em Municípios - No Estado do Maranhão	1	100	4	40	2	2.500.000	Aprovada
35110006	54101 M. do Turismo	23.695.1166.4620.0350	Promoção de Eventos para Divulgação do Turismo Interno - em Municípios - No Estado do Maranhão	1	100	3	40	2	200.000	Aprovada
35110007	54101 M. do Turismo	23.131.0073.4641.0062	Publicidade de Utilidade Pública - No Estado do Maranhão	1	100	3	99	2	100.000	Aprovada
TOTAL DO AUTOR									2.800.000	
AUTOR: Pedro Henry			PP							
34160008	54101 M. do Turismo	23.695.1166.4620.0236	Promoção de Eventos para Divulgação do Turismo Interno - No Estado do Mato Grosso	1	100	3	50	2	200.000	Aprovada
34160009	54101 M. do Turismo	23.695.1166.4620.0310	Promoção de Eventos para Divulgação do Turismo Interno - em Municípios - No Estado do Mato Grosso	1	100	3	30	2	400.000	Aprovada
TOTAL DO AUTOR									400.000	
TOTAL DO AUTOR									1.000.000	
AUTOR: Philemon Rodrigues			PTB							
12720001	54101 M. do Turismo	23.131.0073.4641.0001	Publicidade de Utilidade Pública - Nacional	1	100	3	99	2	100.000	Aprovada
12720010	54101 M. do Turismo	23.695.1166.0564.1406	Apoio a Projetos de Infra-Estrutura Turística - Alagoa Grande - PB	1	100	4	40	2	135.000	Aprovada
12720011	54101 M. do Turismo	23.695.1166.0564.1440	Apoio a Projetos de Infra-Estrutura Turística - Catíngueira - PB	1	100	4	40	2	300.000	Aprovada
12720012	54101 M. do Turismo	23.695.1166.0564.1408	Apoio a Projetos de Infra-Estrutura Turística - Conde - PB	1	100	4	40	2	140.000	Aprovada
12720013	54101 M. do Turismo	23.695.1166.0564.1442	Apoio a Projetos de Infra-Estrutura Turística - Esperança - PB	1	100	4	40	2	145.000	Aprovada
12720014	54101 M. do Turismo	23.695.1166.0564.1444	Apoio a Projetos de Infra-Estrutura Turística - Itatuba - PB	1	100	4	40	2	170.000	Aprovada
12720015	54101 M. do Turismo	23.695.1166.0564.1412	Apoio a Projetos de Infra-Estrutura Turística - Pitimbu - PB	1	100	4	40	2	780.000	Aprovada
12720018	54101 M. do Turismo	23.695.1166.4620.0204	Promoção de Eventos para Divulgação do Turismo Interno - Conde - PB	1	100	3	40	2	120.000	Aprovada
TOTAL DO AUTOR									1.890.000	
AUTOR: Pompeo de Mattos			PDT							
36660008	54101 M. do Turismo	23.695.1166.0564.1376	Apoio a Projetos de Infra-Estrutura Turística - No Estado do Rio Grande do Sul	1	100	4	99	2	200.000	Aprovada
TOTAL DO AUTOR									200.000	
AUTOR: Professor Irapuan Teixeira			PP							
17280002	54101 M. do Turismo	23.695.1166.0564.1488	Apoio a Projetos de Infra-Estrutura Turística - No Estado de São Paulo	1	100	4	40	2	620.000	Aprovada
17280010	54101 M. do Turismo	23.695.1166.4620.0270	Promoção de Eventos para Divulgação do Turismo Interno - Saloá - PE	1	100	3	40	2	100.000	Aprovada
TOTAL DO AUTOR									720.000	
AUTOR: Professor Luizinho			PT							
36190013	54101 M. do Turismo	23.695.1166.0564.1488	Apoio a Projetos de Infra-Estrutura Turística - No Estado de São Paulo	1	100	4	40	2	130.000	Aprovada

Relatório Setorial- Proposta Orçamentária da União para 2006 - EMENDAS INDIVIDUAIS À DESPESA APROVADAS POR AUTOR

EMENDA	UNIDADE ORÇAMENTÁRIA	FUNCIONAL PROGRAMÁTICA	SUBTÍTULO	E S F	F T E	G N D	M. A.	R. P.	VALOR APROVADO	PARECER	
TOTAL DO AUTOR									130.000		
AUTOR: Professora Raquel Teixeira			PSDB								
19590005	54101	M. do Turismo	23.695.1166.4620.0348	Promoção de Eventos para Divulgação do Turismo Interno - Fundação Goiânia Convention & Visitor's Bureau - Goiânia - GO	1	100	3	50	2	50.000	Aprovada
19590009	54101	M. do Turismo	23.695.1166.0564.1576	Apoio a Projetos de Infra-Estrutura Turística - em Municípios - No Estado de Goiás	1	100	4	40	2	350.000	Aprovada
TOTAL DO AUTOR									400.000		
AUTOR: Rafael Guerra			PSDB								
35850015	54101	M. do Turismo	23.695.1166.0564.1478	Apoio a Projetos de Infra-Estrutura Turística - No Estado de Minas Gerais	1	100	4	40	2	500.000	Aprovada
TOTAL DO AUTOR									500.000		
AUTOR: Raimundo Gomes de Matos			PSDB								
34330004	54101	M. do Turismo	23.695.1166.0564.1430	Apoio a Projetos de Infra-Estrutura Turística - em Municípios - No Estado do Ceará	1	100	4	40	2	440.000	Aprovada
TOTAL DO AUTOR									440.000		
AUTOR: Raimundo Santos			PL								
33280017	54101	M. do Turismo	23.695.1166.0564.1382	Apoio a Projetos de Infra-Estrutura Turística - Santarém - PA	1	100	4	40	2	400.000	Aprovada
TOTAL DO AUTOR									400.000		
AUTOR: Ramez Tebet			PMDB								
22900004	54101	M. do Turismo	23.695.1166.0564.1722	Apoio a Projetos de Infra-Estrutura Turística - Balneário Público - Três Lagoas - MS	1	100	4	40	2	200.000	Aprovada
TOTAL DO AUTOR									200.000		
AUTOR: Raul Jungman			PPS								
12990006	54101	M. do Turismo	23.695.1166.0564.1366	Apoio a Projetos de Infra-Estrutura Turística - Santa Maria da Boa Vista - PE	1	100	4	40	2	120.000	Aprovada
TOTAL DO AUTOR									120.000		
AUTOR: Reginaldo Duarte			PSDB								
22360006	54101	M. do Turismo	23.695.1166.0564.1712	Apoio a Projetos de Infra-Estrutura Turística - Marco - CE	1	100	4	40	2	250.000	Aprovada
TOTAL DO AUTOR									250.000		
AUTOR: Reginaldo Lopes			PT								
14110001	54101	M. do Turismo	23.695.1166.0564.1490	Apoio a Projetos de Infra-Estrutura Turística - Guapé - MG	1	100	4	40	2	200.000	Aprovada
14110002	54101	M. do Turismo	23.695.1166.0564.1478	Apoio a Projetos de Infra-Estrutura Turística - No Estado de Minas Gerais	1	100	4	40	2	285.000	Aprovada
14110003	54101	M. do Turismo	23.695.1166.0564.1492	Apoio a Projetos de Infra-Estrutura Turística - Formiga - MG	1	100	4	40	2	200.000	Aprovada
14110004	54101	M. do Turismo	23.695.1166.0564.1494	Apoio a Projetos de Infra-Estrutura Turística - Porteirinha - MG	1	100	4	40	2	100.000	Aprovada
14110005	54101	M. do Turismo	23.695.1166.0564.1496	Apoio a Projetos de Infra-Estrutura Turística - Salinas - MG	1	100	4	40	2	100.000	Aprovada
TOTAL DO AUTOR									885.000		
AUTOR: Reinaldo Betão			PL								
15140001	54101	M. do Turismo	23.695.1166.4620.0250	Promoção de Eventos para Divulgação do Turismo Interno - Aperibé - RJ	1	100	3	40	2	100.000	Aprovada

Relatório Setorial- Proposta Orçamentária da União para 2006 - EMENDAS INDIVIDUAIS À DESPESA APROVADAS POR AUTOR

EMENDA	UNIDADE ORÇAMENTÁRIA	FUNCIONAL PROGRAMÁTICA	SUBTÍTULO	E S F	F T N	G N D	M. A.	R. P.	VALOR APROVADO	PARECER			
TOTAL DO AUTOR									100.000				
AUTOR: Reinhold Stephanes			PMDB										
18740004	54101	M. do Turismo	23.695.1166.0564.1518	Apoio a Projetos de Infra-Estrutura Turística - No Estado do Paraná			1	100	4	40	2	600.000	Aprovada
18740018	54101	M. do Turismo	23.695.1166.0564.1572	Apoio a Projetos de Infra-Estrutura Turística - Marilândia do Sul - PR			1	100	4	40	2	200.000	Aprovada
TOTAL DO AUTOR									800.000				
AUTOR: Renan Calheiros			PMDB										
22890004	54101	M. do Turismo	23.695.1166.0564.1428	Apoio a Projetos de Infra-Estrutura Turística - em Municípios - No Estado de Alagoas			1	100	4	40	2	600.000	Aprovada
TOTAL DO AUTOR									600.000				
AUTOR: Renato Casagrande			PSB										
14210011	54101	M. do Turismo	23.695.1166.0564.1502	Apoio a Projetos de Infra-Estrutura Turística - No Estado do Espírito Santo			1	100	4	40	2	290.000	Aprovada
TOTAL DO AUTOR									290.000				
AUTOR: Ricardo Barros			PP										
33320002	28101	M. Desenv., Ind. Com. Exterior	22.661.0419.2374.0174	APOIO À INSTALAÇÃO DE MICRO, PEQUENAS E MÉDIAS EMPRESAS - Construção de Barracões Industriais em Municípios - No Estado do Paraná			1	100	4	40	2	870.000	Aprovada
33320008	54101	M. do Turismo	23.695.1166.0564.1578	Apoio a Projetos de Infra-Estrutura Turística - em Municípios - No Estado do Paraná			1	100	4	40	2	320.000	Aprovada
33320012	54101	M. do Turismo	23.695.1166.4620.0314	Promoção de Eventos para Divulgação do Turismo Interno - No Estado do Paraná			1	100	3	99	2	250.000	Aprovada
TOTAL DO AUTOR									1.440.000				
AUTOR: Ricardo Fiuza			PP										
12330005	54101	M. do Turismo	23.695.1166.0564.1424	Apoio a Projetos de Infra-Estrutura Turística - Ermida de Santa Terezinha - Bom Conselho - PE			1	100	4	40	2	150.000	Aprovada
TOTAL DO AUTOR									150.000				
AUTOR: Ricardo Izar			PTB										
14540009	54101	M. do Turismo	23.695.1166.0564.1510	Apoio a Projetos de Infra-Estrutura Turística - em Municípios - No Estado de São Paulo			1	100	4	40	2	250.000	Aprovada
14540014	54101	M. do Turismo	23.695.1166.4620.0286	Promoção de Eventos para Divulgação do Turismo Interno - em Municípios - No Estado de São Paulo			1	100	3	40	2	400.000	Aprovada
TOTAL DO AUTOR									650.000				
AUTOR: Ricardo Rique			PL										
33340006	54101	M. do Turismo	23.695.1166.0564.1664	Apoio a Projetos de Infra-Estrutura Turística - Construção de Praça Pública - Areal - PB			1	100	4	40	2	150.000	Aprovada
33340008	54101	M. do Turismo	23.695.1166.4620.0342	Promoção de Eventos para Divulgação do Turismo Interno - Comemoração do Aniversário - Catingueira - PB			1	100	3	40	2	50.000	Aprovada
TOTAL DO AUTOR									200.000				
AUTOR: Ricarte de Freitas			PTB										
36270005	54101	M. do Turismo	23.695.1166.4620.0310	Promoção de Eventos para Divulgação do Turismo Interno - em Municípios - No Estado do Mato Grosso			1	100	3	99	2	500.000	Aprovada
36270006	54101	M. do Turismo	23.131.0073.4641.0001	Publicidade de Utilidade Pública - Nacional			1	100	3	99	2	100.000	Aprovada
36270007	54101	M. do Turismo	23.695.1166.0564.1700	Apoio a Projetos de Infra-Estrutura Turística - em Municípios - No Estado do Mato Grosso			1	100	4	99	2	1.970.000	Aprovada
TOTAL DO AUTOR									2.570.000				
AUTOR: Robério Nunes			PFL										

Relatório Setorial- Proposta Orçamentária da União para 2006 - EMENDAS INDIVIDUAIS À DESPESA APROVADAS POR AUTOR

EMENDA	UNIDADE ORÇAMENTÁRIA	FUNCIONAL PROGRAMÁTICA	SUBTÍTULO	E S F	F T E	G N D	M. A.	R. P.	VALOR APROVADO	PARECER			
13800005	54101	M. do Turismo	23.695.1166.0564.1464	Apoio a Projetos de Infra-Estrutura Turística - No Estado da Bahia			1	100	4	40	2	550.000	Aprovada
TOTAL DO AUTOR									550.000				
AUTOR: Roberto Brant			PFL										
19290003	54101	M. do Turismo	23.695.1166.0564.1478	Apoio a Projetos de Infra-Estrutura Turística - No Estado de Minas Gerais			1	100	4	40	2	2.000.000	Aprovada
TOTAL DO AUTOR									2.000.000				
AUTOR: Roberto Magalhães			PFL										
16920003	54101	M. do Turismo	23.695.1166.0564.0026	Apoio a Projetos de Infra-Estrutura Turística - No Estado de Pernambuco			1	100	4	40	2	550.000	Aprovada
TOTAL DO AUTOR									550.000				
AUTOR: Roberto Saturnino			PT										
23170014	54101	M. do Turismo	23.695.1166.4620.0354	Promoção de Eventos para Divulgação do Turismo Interno - Niterói - RJ			1	100	3	40	2	500.000	Aprovada
TOTAL DO AUTOR									500.000				
AUTOR: Robson Tuma			PFL										
18210006	54101	M. do Turismo	23.695.1166.0564.1510	Apoio a Projetos de Infra-Estrutura Turística - em Municípios - No Estado de São Paulo			1	100	4	40	2	1.000.000	Aprovada
TOTAL DO AUTOR									1.000.000				
AUTOR: Rodolpho Tourinho			PFL										
20080005	54101	M. do Turismo	23.695.1166.0564.1464	Apoio a Projetos de Infra-Estrutura Turística - No Estado da Bahia			1	100	4	40	2	1.000.000	Aprovada
TOTAL DO AUTOR									1.000.000				
AUTOR: Rodrigo Maia			PFL										
35780002	54101	M. do Turismo	23.695.1166.4620.0322	Promoção de Eventos para Divulgação do Turismo Interno - Barra do Pirai - RJ			1	100	3	40	2	100.000	Aprovada
TOTAL DO AUTOR									100.000				
AUTOR: Rogério Teófilo			PPS										
13120011	54101	M. do Turismo	23.695.1166.0564.1428	Apoio a Projetos de Infra-Estrutura Turística - em Municípios - No Estado de Alagoas			1	100	4	40	2	430.000	Aprovada
TOTAL DO AUTOR									430.000				
AUTOR: Romel Anízio			PP										
17500005	54101	M. do Turismo	23.695.1166.0564.1474	Apoio a Projetos de Infra-Estrutura Turística - em Municípios - No Estado de Minas Gerais			1	100	4	99	2	800.000	Aprovada
17500008	54101	M. do Turismo	23.695.1166.4620.0276	Promoção de Eventos para Divulgação do Turismo Interno - em Municípios - No Estado de Minas Gerais			1	100	3	99	2	200.000	Aprovada
TOTAL DO AUTOR									1.000.000				
AUTOR: Romeu Queiroz			PTB										
35840003	54101	M. do Turismo	23.695.1166.0564.1478	Apoio a Projetos de Infra-Estrutura Turística - No Estado de Minas Gerais			1	100	4	40	2	1.000.000	Aprovada
35840004	54101	M. do Turismo	23.695.1166.4620.0180	Promoção de Eventos para Divulgação do Turismo Interno - No Estado de Minas Gerais			1	100	3	99	2	300.000	Aprovada
TOTAL DO AUTOR									1.300.000				
AUTOR: Romeu Tuma			PFL										

CONGRESSO NACIONAL - COMISSÃO MISTA DE PLANOS, ORÇAMENTOS PÚBLICOS E FISCALIZAÇÃO

Orçamento Fiscal, da Seguridade Social e Investimento das Estatais
em R\$ 1,00

Relatório Setorial- Proposta Orçamentária da União para 2006 - EMENDAS INDIVIDUAIS À DESPESA APROVADAS POR AUTOR

EMENDA	UNIDADE ORÇAMENTÁRIA	FUNCIONAL PROGRAMÁTICA	SUBTÍTULO	E S F	T N D	G N D	M. A.	R. P.	VALOR APROVADO	PARECER					
22830006	54101	M. do Turismo	23.695.1166.0564.1510	Apoio a Projetos de Infra-Estrutura Turística - em Municípios - No Estado de São Paulo				1	100	4	40	2	1.000.000	Aprovada	
TOTAL DO AUTOR										1.000.000					
AUTOR: Ronaldo Dimas			PSDB												
12130006	54101	M. do Turismo	23.695.1166.0564.1404	Apoio a Projetos de Infra-Estrutura Turística - No Estado do Tocantins				1	100	4	40	2	300.000	Aprovada	
TOTAL DO AUTOR										300.000					
AUTOR: Rose de Freitas			PMDB												
13010002	54101	M. do Turismo	23.695.1166.0564.1452	Apoio a Projetos de Infra-Estrutura Turística - em Municípios - No Estado do Espírito Santo				1	100	4	40	2	1.200.000	Aprovada	
TOTAL DO AUTOR										1.200.000					
AUTOR: Roseana Sarney Murad			PFL												
20120003	54101	M. do Turismo	23.695.1166.0564.1390	Apoio a Projetos de Infra-Estrutura Turística - No Estado do Maranhão				1	100	4	40	2	460.000	Aprovada	
TOTAL DO AUTOR										460.000					
AUTOR: Rubens Otoni			PT												
19600003	54101	M. do Turismo	23.695.1166.0564.1360	Apoio a Projetos de Infra-Estrutura Turística - No Estado de Goiás				1	100	4	40	2	450.000	Aprovada	
TOTAL DO AUTOR										450.000					
AUTOR: Salvador Zimbaldi			PSB												
33490012	54101	M. do Turismo	23.695.1166.0564.1562	Apoio a Projetos de Infra-Estrutura Turística - Cachoeira Paulista - SP				1	100	4	40	2	200.000	Aprovada	
TOTAL DO AUTOR										200.000					
AUTOR: Sandes Junior			PP												
19610005	54101	M. do Turismo	23.695.1166.4620.0306	Promoção de Eventos para Divulgação do Turismo Interno - No Estado de Goiás				1	100	3	50	2	130.000	Aprovada	
TOTAL DO AUTOR										130.000					
AUTOR: Sandra Rosado			PSB												
12620004	54101	M. do Turismo	23.695.1166.0564.1434	Apoio a Projetos de Infra-Estrutura Turística - Construção de Parque de Exposições e Centro Cultural - No Estado do Rio Grande do Norte				1	100	4	30	2	300.000	Aprovada	
									1	100	4	40	2	400.000	Aprovada
TOTAL DO AUTOR										700.000					
AUTOR: Sandro Mabel			PMDB												
33500010	54101	M. do Turismo	23.695.1166.4620.0374	Promoção de Eventos para Divulgação do Turismo Interno - No Estado de Goiás				1	100	3	99	2	1.020.000	Aprovada	
TOTAL DO AUTOR										1.020.000					
AUTOR: Sandro Matos			PTB												
15160001	54101	M. do Turismo	23.695.1166.4620.0284	Promoção de Eventos para Divulgação do Turismo Interno - em Municípios - No Estado do Rio de Janeiro				1	100	3	40	2	100.000	Aprovada	
15160002	54101	M. do Turismo	23.695.1166.4620.0252	Promoção de Eventos para Divulgação do Turismo Interno - Arraial do Cabo - RJ				1	100	3	50	2	100.000	Aprovada	
15160003	54101	M. do Turismo	23.695.1166.0564.1460	Apoio a Projetos de Infra-Estrutura Turística - em Municípios - No Estado do Rio de Janeiro				1	100	4	40	2	300.000	Aprovada	
15160012	54101	M. do Turismo	23.695.1166.0564.1460	Apoio a Projetos de Infra-Estrutura Turística - em Municípios - No Estado do Rio de Janeiro				1	100	4	40	2	300.000	Aprovada	
15160014	28101	M. Desenv., Ind. Com. Exterior	99.999.1015.6670.0056	Promoção Comercial de Microempresas e Empresas de Pequeno e Médio Porte - Estruturação do Arranjo Produtivo Local - São João de Meriti - Associação Comercial e Industrial de São João de Meriti - No Estado				1	100	3	50	2	100.000	Aprovada	

CONGRESSO NACIONAL - COMISSÃO MISTA DE PLANOS, ORÇAMENTOS PÚBLICOS E FISCALIZAÇÃO

Orçamento Fiscal, da Seguridade Social e Investimento das Estatais
em R\$ 1,00

Relatório Setorial- Proposta Orçamentária da União para 2006 - EMENDAS INDIVIDUAIS À DESPESA APROVADAS POR AUTOR

EMENDA	UNIDADE ORÇAMENTÁRIA	FUNCIONAL PROGRAMÁTICA	SUBTÍTULO	E S F	F T E	G N D	M. A.	R. P.	VALOR APROVADO	PARECER
15160020	54101 M. do Turismo	23.695.1166.0564.1516	do Rio de Janeiro Apoio a Projetos de Infra-Estrutura Turística - Prefeitura Municipal - Barra Mansa - RJ	1	100	4	40	2	100.000	Aprovada
TOTAL DO AUTOR									1.000.000	
AUTOR: Sarney Filho			PV							
11590002	54101 M. do Turismo	23.695.1166.0564.1390	Apoio a Projetos de Infra-Estrutura Turística - No Estado do Maranhão	1	100	4	40	2	650.000	Aprovada
TOTAL DO AUTOR									650.000	
AUTOR: Selma Schons			PT							
19690004	54101 M. do Turismo	23.695.1166.0564.1578	Apoio a Projetos de Infra-Estrutura Turística - em Municípios - No Estado do Paraná	1	100	4	40	2	400.000	Aprovada
TOTAL DO AUTOR									400.000	
AUTOR: Sérgio Cabral			PMDB							
20110011	54101 M. do Turismo	23.695.1166.0564.1584	Apoio a Projetos de Infra-Estrutura Turística - Construção de Portal na Entrada Principal - Natividade - RJ	1	100	4	40	2	250.000	Aprovada
TOTAL DO AUTOR									250.000	
AUTOR: Sérgio Zambiasi			PTB							
20240002	54101 M. do Turismo	23.695.1166.0564.1588	Apoio a Projetos de Infra-Estrutura Turística - em Municípios - No Estado do Rio Grande do Sul	1	100	4	99	2	650.000	Aprovada
20240003	54101 M. do Turismo	23.695.1166.4620.0278	Promoção de Eventos para Divulgação do Turismo Interno - em Municípios - No Estado do Rio Grande do Sul	1	100	4	99	2	400.000	Aprovada
20240012	54101 M. do Turismo	23.131.0073.4641.0043	Publicidade de Utilidade Pública - No Estado do Rio Grande do Sul	1	100	3	99	2	100.000	Aprovada
TOTAL DO AUTOR									1.150.000	
AUTOR: Serys Shlessarenko			PT							
20220009	54101 M. do Turismo	23.695.1166.0564.1570	Apoio a Projetos de Infra-Estrutura Turística - No Estado do Mato Grosso	1	100	4	40	2	200.000	Aprovada
TOTAL DO AUTOR									200.000	
AUTOR: Sibá Machado			PT							
20510019	28233 SUFRAMA	22.846.1020.0506.0064	Apoio a Projetos de Desenvolvimento na Amazônia Ocidental e Áreas de Livre Comércio de Macapá e Santana - AP - REVITALIZAÇÃO DO CENTRO DE COMERCIALIZAÇÃO DA PEQUENA PRODUÇÃO AGRO-FLORESTA E EXTRATIVISTA - Sena Madureira - AC	1	100	4	40	2	100.000	Aprovada
TOTAL DO AUTOR									100.000	
AUTOR: Silas Câmara			PTB							
34960003	54101 M. do Turismo	23.695.1166.4620.0260	Promoção de Eventos para Divulgação do Turismo Interno - No Estado do Amazonas	1	100	3	40	2	2.000.000	Aprovada
TOTAL DO AUTOR									2.000.000	
AUTOR: Silvio Torres			PSDB							
33600006	28101 M. Desenv., Ind. Com. Exterior	22.661.0419.2374.0180	APOIO À INSTALAÇÃO DE MICRO, PEQUENAS E MÉDIAS EMPRESAS - Construção de Barracão Industrial - Tapiratiba - SP	1	100	4	40	2	150.000	Aprovada
33600011	28101 M. Desenv., Ind. Com. Exterior	22.661.0419.2374.0182	APOIO À INSTALAÇÃO DE MICRO, PEQUENAS E MÉDIAS EMPRESAS - Construção de Barracão Industrial - Vargem Grande do Sul - SP	1	100	4	40	2	200.000	Aprovada
33600014	28101 M. Desenv., Ind. Com. Exterior	22.661.0419.2374.0176	APOIO À INSTALAÇÃO DE MICRO, PEQUENAS E MÉDIAS EMPRESAS - Construção de Barracão Industrial - Divinolândia - SP	1	100	4	40	2	150.000	Aprovada
33600015	28101 M. Desenv., Ind. Com. Exterior	22.661.0419.2374.0178	APOIO À INSTALAÇÃO DE MICRO, PEQUENAS E MÉDIAS EMPRESAS - Construção de Barracão	1	100	4	40	2	150.000	Aprovada

CONGRESSO NACIONAL - COMISSÃO MISTA DE PLANOS, ORÇAMENTOS PÚBLICOS E FISCALIZAÇÃO

Orçamento Fiscal, da Seguridade Social e Investimento das Estatais
em R\$ 1,00

Relatório Setorial- Proposta Orçamentária da União para 2006 - EMENDAS INDIVIDUAIS À DESPESA APROVADAS POR AUTOR

EMENDA	UNIDADE ORÇAMENTÁRIA	FUNCIONAL PROGRAMÁTICA	SUBTÍTULO	E S F	F T E	G N D	M. A.	R. P.	VALOR APROVADO	PARECER	
Industrial - São Sebastião da Grama - SP											
TOTAL DO AUTOR									650.000		
AUTOR: Simão Sessim			PP								
13450007	54101	M. do Turismo	23.695.1166.0564.1468	Apoio a Projetos de Infra-Estrutura Turística - Bom Jesus do Itabapoana - RJ	1	100	4	40	2	80.000	Aprovada
13450008	54101	M. do Turismo	23.695.1166.0564.0666	Apoio a Projetos de Infra-Estrutura Turística - - Itaguaí-RJ	1	100	4	40	2	1.000.000	Aprovada
13450009	54101	M. do Turismo	23.695.1166.0564.1470	Apoio a Projetos de Infra-Estrutura Turística - São João de Meriti - RJ	1	100	4	40	2	120.000	Aprovada
TOTAL DO AUTOR									1.200.000		
AUTOR: Simplício Mário			PT								
20580009	54101	M. do Turismo	23.695.1166.4620.0188	Promoção de Eventos para Divulgação do Turismo Interno - No Estado do Piauí	1	100	3	99	2	500.000	Aprovada
TOTAL DO AUTOR									500.000		
AUTOR: Takayama			PMDB								
19700013	28101	M. Desenv., Ind. Com. Exterior	22.661.0419.2374.0190	APOIO À INSTALAÇÃO DE MICRO, PEQUENAS E MÉDIAS EMPRESAS - Implantação de Barracão Industrial - Pinhão - PR	1	100	4	40	2	150.000	Aprovada
TOTAL DO AUTOR									150.000		
AUTOR: Tarcísio Zimmermann			PT								
90370003	54101	M. do Turismo	23.695.1166.0564.1588	Apoio a Projetos de Infra-Estrutura Turística - em Municípios - No Estado do Rio Grande do Sul	1	100	4	40	2	75.000	Aprovada
TOTAL DO AUTOR									75.000		
AUTOR: Tasso Jereissati			PSDB								
20250001	54101	M. do Turismo	23.695.1166.0564.1590	Apoio a Projetos de Infra-Estrutura Turística - Barbalha - CE	1	100	4	40	2	280.000	Aprovada
20250005	54101	M. do Turismo	23.695.1166.0564.1592	Apoio a Projetos de Infra-Estrutura Turística - Crato - CE	1	100	4	40	2	220.000	Aprovada
20250007	54101	M. do Turismo	23.695.1166.0564.1594	Apoio a Projetos de Infra-Estrutura Turística - Guaiúba - CE	1	100	4	40	2	380.000	Aprovada
20250010	54101	M. do Turismo	23.695.1166.0564.1596	Apoio a Projetos de Infra-Estrutura Turística - Iguatu - CE	1	100	4	40	2	280.000	Aprovada
TOTAL DO AUTOR									1.160.000		
AUTOR: Tatico			PTB								
14360004	54101	M. do Turismo	23.695.1166.0564.1360	Apoio a Projetos de Infra-Estrutura Turística - No Estado de Goiás	1	100	4	40	2	1.500.000	Aprovada
TOTAL DO AUTOR									1.500.000		
AUTOR: Telma de Souza			PT								
33640004	54101	M. do Turismo	23.695.1166.0564.1666	Apoio a Projetos de Infra-Estrutura Turística - Guarujá - SP	1	100	4	40	2	100.000	Aprovada
TOTAL DO AUTOR									100.000		
AUTOR: Teté Bezerra			PMDB								
33650007	54101	M. do Turismo	23.695.1166.0564.1504	Apoio a Projetos de Infra-Estrutura Turística - São Félix do Araguaia - MT	1	100	4	40	2	200.000	Aprovada
TOTAL DO AUTOR									200.000		
AUTOR: Thelma de Oliveira			PSDB								
14320016	54101	M. do Turismo	23.695.1166.4620.0236	Promoção de Eventos para Divulgação do Turismo Interno - No Estado do Mato Grosso	1	100	3	50	2	1.000.000	Aprovada

Relatório Setorial- Proposta Orçamentária da União para 2006 - EMENDAS INDIVIDUAIS À DESPESA APROVADAS POR AUTOR

EMENDA	UNIDADE ORÇAMENTÁRIA	FUNCIONAL PROGRAMÁTICA	SUBTÍTULO	E S F	F T N	G N D	M. A.	R. P.	VALOR APROVADO	PARECER			
TOTAL DO AUTOR									1.000.000				
AUTOR: Vadinho Baião			PT										
20780007	54101	M. do Turismo	23.695.1166.0564.1478	Apoio a Projetos de Infra-Estrutura Turística - No Estado de Minas Gerais			1	100	4	40	2	250.000	Aprovada
20780009	54101	M. do Turismo	23.695.1166.4620.0180	Promoção de Eventos para Divulgação do Turismo Interno - No Estado de Minas Gerais			1	100	3	40	2	250.000	Aprovada
TOTAL DO AUTOR									500.000				
AUTOR: Valdir Raupp			PMDB										
20480006	28233	SUFRAMA	22.846.1020.0506.0011	Apoio a Projetos de Desenvolvimento na Amazônia Ocidental e Áreas de Livre Comércio de Macapá e Santana - AP - No Estado de Rondônia			1	100	4	99	2	1.500.000	Aprovada
TOTAL DO AUTOR									1.500.000				
AUTOR: Vander Loubet			PT										
14510018	54101	M. do Turismo	23.695.1166.0564.1506	Apoio a Projetos de Infra-Estrutura Turística - Jateí - MS			1	100	4	40	2	200.000	Aprovada
14510019	54101	M. do Turismo	23.695.1166.0564.1508	Apoio a Projetos de Infra-Estrutura Turística - Miranda - MS			1	100	4	40	2	400.000	Aprovada
TOTAL DO AUTOR									600.000				
AUTOR: Vanessa Grazziotin			PC DO B										
34970007	28233	SUFRAMA	22.846.1020.0506.0056	Apoio a Projetos de Desenvolvimento na Amazônia Ocidental e Áreas de Livre Comércio de Macapá e Santana - AP - Rio Preto da Eva - AM			1	100	4	90	2	200.000	Aprovada
34970008	28233	SUFRAMA	22.846.1020.0506.0058	Apoio a Projetos de Desenvolvimento na Amazônia Ocidental e Áreas de Livre Comércio de Macapá e Santana - AP - Manaus - AM			1	100	4	90	2	200.000	Aprovada
TOTAL DO AUTOR									400.000				
AUTOR: Vicente Arruda			PSDB										
33760001	54101	M. do Turismo	23.695.1166.0564.1426	Apoio a Projetos de Infra-Estrutura Turística - No Estado do Ceará			1	100	4	40	2	800.000	Aprovada
TOTAL DO AUTOR									800.000				
AUTOR: Vilmar Rocha			PFL										
10640006	54101	M. do Turismo	23.695.1166.0564.1360	Apoio a Projetos de Infra-Estrutura Turística - No Estado de Goiás			1	100	4	40	2	1.000.000	Aprovada
TOTAL DO AUTOR									1.000.000				
AUTOR: Virgílio Guimarães			PT										
35820015	54101	M. do Turismo	23.695.1166.4620.0276	Promoção de Eventos para Divulgação do Turismo Interno - em Municípios - No Estado de Minas Gerais			1	100	3	99	2	580.000	Aprovada
35820016	54101	M. do Turismo	23.695.1166.0564.1474	Apoio a Projetos de Infra-Estrutura Turística - em Municípios - No Estado de Minas Gerais			1	100	4	40	2	200.000	Aprovada
TOTAL DO AUTOR									780.000				
AUTOR: Vitorassi			PT										
20870018	54101	M. do Turismo	23.695.1166.4620.0370	Promoção de Eventos para Divulgação do Turismo Interno - Região Lindeira do Lago de Itaipu - No Estado do Paraná			1	100	4	40	2	200.000	Aprovada
20870019	54101	M. do Turismo	23.695.1166.0564.1606	Apoio a Projetos de Infra-Estrutura Turística - Região Lindeira do Lago de Itaipu - No Estado do Paraná			1	100	4	40	2	500.000	Aprovada
TOTAL DO AUTOR									700.000				
AUTOR: Vittorio Mediolli			PV										

CONGRESSO NACIONAL - COMISSÃO MISTA DE PLANOS, ORÇAMENTOS PÚBLICOS E FISCALIZAÇÃO

Orçamento Fiscal, da Seguridade Social e Investimento das Estatais
em R\$ 1,00

Relatório Setorial- Proposta Orçamentária da União para 2006 - EMENDAS INDIVIDUAIS À DESPESA APROVADAS POR AUTOR

EMENDA	UNIDADE ORÇAMENTÁRIA	FUNCIONAL PROGRAMÁTICA	SUBTÍTULO	E S F	T E D	G N D	M. A.	R. P.	VALOR APROVADO	PARECER	
17550003	54101	M. do Turismo	23.695.1166.0564.1554	Apoio a Projetos de Infra-Estrutura Turística - São Lourenço - MG	1	100	4	40	2	300.000	Aprovada
TOTAL DO AUTOR									300.000		
AUTOR: Wagner Lago			PDT								
15960001	54101	M. do Turismo	23.695.1166.0564.1390	Apoio a Projetos de Infra-Estrutura Turística - No Estado do Maranhão	1	100	4	40	2	1.500.000	Aprovada
15960006	54101	M. do Turismo	23.695.1166.4620.0258	Promoção de Eventos para Divulgação do Turismo Interno - No Estado do Maranhão	1	100	3	99	2	600.000	Aprovada
TOTAL DO AUTOR									2.100.000		
AUTOR: Walter Barelli			PSDB								
20810011	54101	M. do Turismo	23.695.1166.0564.1510	Apoio a Projetos de Infra-Estrutura Turística - em Municípios - No Estado de São Paulo	1	100	4	40	2	200.000	Aprovada
TOTAL DO AUTOR									200.000		
AUTOR: Walter Pinheiro			PT								
34560013	54101	M. do Turismo	23.695.1166.4620.0212	Promoção de Eventos para Divulgação do Turismo Interno - No Estado da Bahia	1	100	3	99	2	100.000	Aprovada
TOTAL DO AUTOR									100.000		
AUTOR: Wanderval Santos			PL								
36000010	54101	M. do Turismo	23.695.1166.4620.0308	Promoção de Eventos para Divulgação do Turismo Interno - Fundação Maria Fernandes dos Santos - Martins - RN	1	100	3	50	2	100.000	Aprovada
TOTAL DO AUTOR									100.000		
AUTOR: Welinton Fagundes			PL								
18310018	54101	M. do Turismo	23.695.1166.4620.0236	Promoção de Eventos para Divulgação do Turismo Interno - No Estado do Mato Grosso	1	100	3	50	2	2.881.632	Aprovada
18310019	54101	M. do Turismo	23.695.1166.0564.1570	Apoio a Projetos de Infra-Estrutura Turística - No Estado do Mato Grosso	1	100	4	99	2	400.000	Aprovada
TOTAL DO AUTOR									3.281.632		
AUTOR: Wellington Roberto			PL								
12770003	54101	M. do Turismo	23.695.1166.0564.1446	Apoio a Projetos de Infra-Estrutura Turística - em Municípios - No Estado da Paraíba	1	100	4	40	2	1.000.000	Aprovada
TOTAL DO AUTOR									1.000.000		
AUTOR: Wellington Salgado de Oliveira			PMDB								
20940003	54101	M. do Turismo	23.695.1166.0564.1478	Apoio a Projetos de Infra-Estrutura Turística - No Estado de Minas Gerais	1	100	4	99	2	300.000	Aprovada
TOTAL DO AUTOR									300.000		
AUTOR: Wilson Cignachi			PMDB								
33850002	54101	M. do Turismo	23.695.1166.0564.1588	Apoio a Projetos de Infra-Estrutura Turística - em Municípios - No Estado do Rio Grande do Sul	1	100	4	40	2	500.000	Aprovada
TOTAL DO AUTOR									500.000		
AUTOR: Wilson Santiago			PMDB								
12830009	54101	M. do Turismo	23.695.1166.4620.0206	Promoção de Eventos para Divulgação do Turismo Interno - em Municípios - No Estado da Paraíba	1	100	3	40	2	1.175.000	Aprovada
12830010	54101	M. do Turismo	23.695.1166.0564.1446	Apoio a Projetos de Infra-Estrutura Turística - em Municípios - No Estado da Paraíba	1	100	4	40	2	300.000	Aprovada
TOTAL DO AUTOR									1.475.000		

Relatório Setorial- Proposta Orçamentária da União para 2006 - EMENDAS INDIVIDUAIS À DESPESA APROVADAS POR AUTOR

EMENDA	UNIDADE ORÇAMENTÁRIA	FUNCIONAL PROGRAMÁTICA	SUBTÍTULO	E S F	F T E	G N D	M. A.	R. P.	VALOR APROVADO	PARECER
AUTOR: Wladimir Costa			PMDB							
11410002	54101	M. do Turismo	23.695.1166.0564.1380 Apoio a Projetos de Infra-Estrutura Turística - em Municípios - No Estado do Pará	1	100	4	40	2	750.000	Aprovada
TOTAL DO AUTOR									750.000	
AUTOR: Yeda Crusius			PSDB							
33880006	54101	M. do Turismo	23.695.1166.0564.1376 Apoio a Projetos de Infra-Estrutura Turística - No Estado do Rio Grande do Sul	1	100	4	40	2	1.000.000	Aprovada
TOTAL DO AUTOR									1.000.000	
AUTOR: Zé Geraldo			PT							
11420003	54101	M. do Turismo	23.695.1166.0564.1382 Apoio a Projetos de Infra-Estrutura Turística - Santarém - PA	1	100	4	40	2	250.000	Aprovada
TOTAL DO AUTOR									250.000	
AUTOR: Ze Gerardo			PMDB							
33890007	54101	M. do Turismo	23.695.1166.0564.1426 Apoio a Projetos de Infra-Estrutura Turística - No Estado do Ceará	1	100	4	40	2	500.000	Aprovada
TOTAL DO AUTOR									500.000	
AUTOR: Zenaldo Coutinho			PSDB							
34940004	54101	M. do Turismo	23.695.1166.0564.1616 Apoio a Projetos de Infra-Estrutura Turística - Belém - PA	1	100	4	40	2	800.000	Aprovada
TOTAL DO AUTOR									800.000	
AUTOR: Zico Bronzeado			PT							
11990002	28233	SUFRAMA	22.846.1020.0506.0066 Apoio a Projetos de Desenvolvimento na Amazônia Ocidental e Áreas de Livre Comércio de Macapá e Santana - AP - Xapuri - AC	1	100	4	50	2	100.000	Aprovada
TOTAL DO AUTOR									100.000	
TOTAL DO SETOR									294.596.252	

EMENDAS DE RELATOR

Relatório Setorial- Proposta Orçamentária da União para 2006 - EMENDAS DE RELATOR SETORIAL À DESPESA APROVADAS POR AUTOR

EMENDA	UNIDADE ORÇAMENTÁRIA	FUNCIONAL PROGRAMÁTICA	SUBTÍTULO	E S F	F T E	G N D	M. A.	R. P.	VALOR APROVADO	PARECER	
SETOR: 03 FAZENDA E DESENVOLVIMENTO											
AUTOR: Relat Subcom 3 - Fazenda e Desenv.			S/PARTIDO								
80030001	54101	M. do Turismo	23.391.1166.5112.0001	Adequação da Infra-Estrutura do Patrimônio Histórico e Cultural para Utilização Turística - Nacional	1	100	4	90	2	1.140.000	Aprovada
80030002	54101	M. do Turismo	23.695.1166.0564.0001	Apoio a Projetos de Infra-Estrutura Turística - Nacional	1	100	4	90	2	3.935.166	Aprovada
80030003	54101	M. do Turismo	23.695.1166.2301.0001	Sinalização Turística - Nacional	1	100	4	90	2	600.000	Aprovada
80030004	54101	M. do Turismo	23.695.1166.5701.0001	Implantação de Centros de Informações Turísticas - Nacional	1	100	4	90	2	515.905	Aprovada
80030005	25103	Receita Federal do Brasil	04.125.0770.3E63.0002	Modernização da Administração Fazendária - Nacional	1	191	4	90	3	167.345.972	Aprovada
80030006	71101	EFU- Superv. Min. Fazenda	28.843.0905.0451.0001	Dívida Interna da União decorrente da Criação de Estados - Nacional	1	100	6	90	0	955.000	Aprovada
					1	144	2	90	0	55.000	Aprovada
80030007	73108	Transf. Const - M.Fazenda	28.845.0903.0047.0001	Fundo de Manutenção e Desenvolvimento do Ensino Fundamental e de Valorização do Magistério - FUNDEF (CF, art.212) - Nacional	1	191	3	30	1	191.250.000	Aprovada
					1	191	3	40	1	63.750.000	Aprovada
80030008	73101	Rec. sob Sup. do M. Fazenda	28.845.0903.0E25.0001	Transferências a Estados, Distrito Federal e Municípios para compensação das Exportações - Auxílio Financeiro aos Estados, ao Distrito Federal e aos Municípios para o Fomento das Exportações - Nacional	1	191	3	99	1	1.700.000.000	Aprovada
80030009	73101	Rec. sob Sup. do M. Fazenda	28.845.0903.099B.0001	Transferência a Estados, Distrito Federal e Municípios para Compensação da Isenção do ICMS aos Estados Exportadores (Lei Complementar N. 87, de 1996, e Lei Complementar N. 115, de 2003) - Nacional	1	191	3	30	1	1.083.750.000	Aprovada
					1	191	3	40	1	361.250.000	Aprovada
TOTAL DO AUTOR									3.574.547.043		
TOTAL DO SETOR									3.574.547.043		

**EMENDAS NÃO
APROVADAS
POR TIPO DE PARECER/AUTOR**

CONGRESSO NACIONAL - COMISSÃO MISTA DE PLANOS, ORÇAMENTOS PÚBLICOS E FISCALIZAÇÃO

Relatório Setorial- Proposta Orçamentária da União para 2006 - EMENDAS À DESPESA NÃO APROVADAS POR AUTOR

em R\$ 1,00
Orçamento Fiscal, da Seguridade Social e Investimento das Estatais

EMENDA	UNIDADE ORÇAMENTÁRIA	FUNCIONAL PROGRAMÁTICA	SUBTÍTULO	VALOR SOLICITADO	PARECER
SETOR: 03 Fazenda e Desenvolvimento					
AUTOR: Bismarck Maia					
PSDB					
12390002	54101 M. do Turismo	23.695.1166.0564	- No Estado do Ceará	1.000.000	Retirada pelo Autor
TOTAL DO SETOR				1.000.000	

**ACRÉSCIMOS E CANCELAMENTOS
POR UNIDADE DA FEDERAÇÃO**

CONGRESSO NACIONAL - COMISSÃO MISTA DE PLANOS, ORÇAMENTOS PÚBLICOS E FISCALIZAÇÃO
Relatório Setorial - Alterações da Proposta Orçamentária para 2006 - por RG/UF

Orçamento Fiscal e Seguridade (em R\$ 1,00)

UF	PROPOSTA (A)	ACRÉSCIMOS (B)	CANCELAMENTOS (C)	SUBSTITUTIVO (D)=(A)+(B)-(C)
SETOR 03 Fazenda e Desenvolvimento				
REGIÃO: CO				
CO	20.412.000	0	0	20.412.000
DF	5.257.655.452	2.540.000	0	5.260.195.452
GO	0	21.890.000	0	21.890.000
MS	0	7.050.000	0	7.050.000
MT	8.652.670	22.751.632	0	31.404.302
Total da Região:	5.286.720.122	54.231.632	0	5.340.951.754
REGIÃO: EX				
EX	55.000	0	0	55.000
Total da Região:	55.000	0	0	55.000
REGIÃO: NA				
NA	1.217.467.467.969	3.699.448.043	-366.991.593	1.220.799.924.419
Total da Região:	1.217.467.467.969	3.699.448.043	-366.991.593	1.220.799.924.419
REGIÃO: NE				
AL	0	30.744.000	0	30.744.000
BA	4.530.000	46.800.000	0	51.330.000
CE	0	53.510.000	0	53.510.000
MA	0	28.450.000	0	28.450.000
PB	0	33.675.000	0	33.675.000
PE	0	19.530.000	0	19.530.000
PI	0	25.200.000	0	25.200.000
RN	0	30.280.000	0	30.280.000
SE	0	23.840.000	0	23.840.000
Total da Região:	4.530.000	292.029.000	0	296.559.000
REGIÃO: NO				
AC	125.197.196	6.305.000	0	131.502.196
AM	33.328.809	36.150.000	0	69.478.809
AP	503.061.120	900.000	0	503.961.120
NO	13.027.844	21.000.000	0	34.027.844
PA	0	24.250.000	0	24.250.000
RO	361.049.805	6.450.000	0	367.499.805
RR	282.670.360	10.900.000	0	293.570.360
TO	0	12.740.000	0	12.740.000
Total da Região:	1.318.335.134	118.695.000	0	1.437.030.134
REGIÃO: SD				
ES	0	10.420.000	0	10.420.000
MG	0	43.670.000	0	43.670.000
RJ	543.981.970	21.950.000	0	565.931.970
SP	0	38.810.000	0	38.810.000
Total da Região:	543.981.970	114.850.000	0	658.831.970

CONGRESSO NACIONAL - COMISSÃO MISTA DE PLANOS, ORÇAMENTOS PÚBLICOS E FISCALIZAÇÃO
 Relatório Setorial - Alterações da Proposta Orçamentária para 2006 - por RG/UF

Orçamento Fiscal e Seguridade (em R\$ 1,00)

UF	PROPOSTA (A)	ACRÉSCIMOS (B)	CANCELAMENTOS (C)	SUBSTITUTIVO (D)=(A)+(B)-(C)
REGIÃO: SL				
PR	0	26.029.620	0	26.029.620
RS	19.154.044	21.855.000	0	41.009.044
SC	0	27.005.000	0	27.005.000
Total da Região:	19.154.044	74.889.620	0	94.043.664
Total do Setor:	1.224.640.244.239	4.354.143.295	-366.991.593	1.228.627.395.941

**QUADRO SÍNTESE
POR ÓRGÃO**

CONGRESSO NACIONAL - COMISSÃO MISTA DE PLANOS, ORÇAMENTOS PÚBLICOS E FISCALIZAÇÃO
 Projeto e Lei nº 00040/2005 - Orçamento 2006

QUADRO SÍNTESE POR ÓRGÃO

Orçamento de Estatais (em R\$ 1,00)

25 Ministério da Fazenda		Total do Órgão	3.174.958.575	
Total por Função		Proposta	Substitutivo	Diferença
22	Indústria	260.948.198	260.948.198	0
23	Comércio e Serviços	2.914.010.377	2.914.010.377	0
Total:		3.174.958.575	3.174.958.575	0
Total por Subunção		Proposta	Substitutivo	Diferença
122	Administração Geral	742.000	742.000	0
126	Tecnologia da Informação	1.060.215.232	1.060.215.232	0
662	Produção Industrial	260.948.198	260.948.198	0
692	Comercialização	2.106.000	2.106.000	0
694	Serviços Financeiros	1.850.147.145	1.850.147.145	0
695	Turismo	800.000	800.000	0
Total:		3.174.958.575	3.174.958.575	0
Total por GND (Grupo de Natureza da Despesa)		Proposta	Substitutivo	Diferença
4	Investimentos	3.174.958.575	3.174.958.575	0
Total:		3.174.958.575	3.174.958.575	0
Despesa p/fins de apuração do Resultado Primário		Proposta	Substitutivo	Diferença
2	Despesas Prim. Discricionárias	415.145.198	415.145.198	0
4	Despesas Prim. Discricionárias	2.759.813.377	2.759.813.377	0
Total:		3.174.958.575	3.174.958.575	0
Total por Fonte de Recursos		Proposta	Substitutivo	Diferença
495	Recursos do Orçamento de Investimento	3.174.958.575	3.174.958.575	0
Total:		3.174.958.575	3.174.958.575	0
Total por Programa		Proposta	Substitutivo	Diferença
0758	Produção de Moeda e Documentos de Segurança	260.948.198	260.948.198	0
0781	Ampliação e Modernização das Instituições Financeiras Oficiais	1.376.039.471	1.376.039.471	0
0807	Investimento das Empresas Estatais em Infra-Estrutura de Apoio	1.537.970.906	1.537.970.906	0
Total:		3.174.958.575	3.174.958.575	0

CONGRESSO NACIONAL - COMISSÃO MISTA DE PLANOS, ORÇAMENTOS PÚBLICOS E FISCALIZAÇÃO
 Projeto e Lei nº 00040/2005 - Orçamento 2006

QUADRO SÍNTESE POR ÓRGÃO

Orçamento de Estatais (em R\$ 1,00)

28 Ministério do Desenvolvimento, Indústria e Comércio Exterior		Total do Órgão	51.892.394
Total por Função			
23	Comércio e Serviços	51.892.394	51.892.394
Total:		51.892.394	51.892.394
Total por Subunção			
126	Tecnologia da Informação	30.227.110	30.227.110
694	Serviços Financeiros	21.665.284	21.665.284
Total:		51.892.394	51.892.394
Total por GND (Grupo de Natureza da Despesa)			
4	Investimentos	51.892.394	51.892.394
Total:		51.892.394	51.892.394
Despesa p/fins de apuração do Resultado Primário			
4	Despesas Prim. Discricionárias	51.892.394	51.892.394
Total:		51.892.394	51.892.394
Total por Fonte de Recursos			
495	Recursos do Orçamento de Investimento	51.892.394	51.892.394
Total:		51.892.394	51.892.394
Total por Programa			
0807	Investimento das Empresas Estatais em Infra-Estrutura de Apoio	51.892.394	51.892.394
Total:		51.892.394	51.892.394

**QUADRO SÍNTESE
POR ÓRGÃO**

CONGRESSO NACIONAL - COMISSÃO MISTA DE PLANOS, ORÇAMENTOS PÚBLICOS E FISCALIZAÇÃO
 Projeto e Lei nº 00040/2005 - Orçamento 2006

QUADRO SÍNTESE POR ÓRGÃO

Orçamento Fiscal e Seguridade (em R\$ 1,00)

25 Ministério da Fazenda		Total do Órgão	10.172.086.607	
Total por Função		Proposta	Substitutivo	Diferença
04	Administração	6.244.448.289	6.072.448.289	-172.000.000
09	Previdência Social	3.560.060.094	3.560.060.094	0
28	Encargos Especiais	238.434.366	238.434.366	0
99	Reserva de Contingência	297.643.858	301.143.858	3.500.000
Total:		10.340.586.607	10.172.086.607	-168.500.000
Total por Subunção		Proposta	Substitutivo	Diferença
092	Representação Judicial e Extrajudicial	5.675.046	5.675.046	0
121	Planejamento e Orçamento	5.000.000	5.000.000	0
122	Administração Geral	3.896.275.480	3.893.275.480	-3.000.000
123	Administração Financeira	45.168.976	45.168.976	0
125	Normatização e Fiscalização	643.813.295	460.813.295	-183.000.000
126	Tecnologia da Informação	732.163.446	731.163.446	-1.000.000
128	Formação de Recursos Humanos	29.436.622	29.436.622	0
129	Administração de Receitas	93.539.588	93.539.588	0
131	Comunicação Social	2.050.000	2.050.000	0
183	Informação e Inteligência	627.200	627.200	0
212	Cooperação Internacional	1.679.900	1.679.900	0
272	Previdência do Regime Estatutário	3.560.060.094	3.560.060.094	0
273	Previdência Complementar	25.447.257	25.447.257	0
301	Atenção Básica	39.578.511	39.578.511	0
306	Alimentação e Nutrição	49.306.136	49.306.136	0
331	Proteção e Benefícios ao Trabalhador	10.022.896	10.022.896	0
365	Educação Infantil	5.400.930	5.400.930	0
422	Direitos Individuais, Coletivos e Difusos	296.515	296.515	0
571	Desenvolvimento Científico	5.500.905	5.500.905	0
694	Serviços Financeiros	95.514.600	95.514.600	0
844	Serviço da Dívida Externa	196.148.121	196.148.121	0
845	Transferências	13.000.000	28.000.000	15.000.000
846	Outros Encargos Especiais	587.237.231	587.237.231	0
999	Reserva de Contingência	297.643.858	301.143.858	3.500.000
Total:		10.340.586.607	10.172.086.607	-168.500.000
Total por GND (Grupo de Natureza da Despesa)		Proposta	Substitutivo	Diferença
1	Pessoal e Encargos Sociais	6.954.563.395	6.954.563.395	0
2	Juros e Encargos da Dívida	81.522.815	81.522.815	0
3	Outras Despesas Correntes	2.216.647.522	2.231.647.522	15.000.000
4	Investimentos	523.863.311	340.363.311	-183.500.000
5	Inversões Financeiras	151.720.400	151.720.400	0
6	Amortização da Dívida	114.625.306	114.625.306	0
9	Reserva de Contingência	297.643.858	297.643.858	0
Total:		10.340.586.607	10.172.086.607	-168.500.000
Despesa p/fins de apuração do Resultado Primário		Proposta	Substitutivo	Diferença
0	Despesas Financeiras	1.602.354.022	1.602.354.022	0
1	Despesas Prim. Obrigatórias	6.438.908.850	6.438.908.850	0
2	Despesas Prim. Discricionárias	2.051.409.040	1.898.563.068	-152.845.972
3	Despesas Prim. Discricionárias	247.914.695	232.260.667	-15.654.028
Total:		10.340.586.607	10.172.086.607	-168.500.000
Total por Fonte de Recursos		Proposta	Substitutivo	Diferença
100	Recursos Ordinários	4.625.095.398	4.456.595.398	-168.500.000

CONGRESSO NACIONAL - COMISSÃO MISTA DE PLANOS, ORÇAMENTOS PÚBLICOS E FISCALIZAÇÃO
Projeto e Lei nº 00040/2005 - Orçamento 2006

QUADRO SÍNTESE POR ÓRGÃO

Orçamento Fiscal e Seguridade (em R\$ 1,00)

25 Ministério da Fazenda		Total do Órgão		10.172.086.607
<i>Total por Fonte de Recursos</i>		<i>Proposta</i>	<i>Substitutivo</i>	<i>Diferença</i>
131	Selos de Controle e Lojas Francas	248.832.941	248.832.941	0
132	Juros de Mora da Receita Administrada pelo MF	1.576.825.230	1.576.825.230	0
139	Alienação de Bens Apreendidos	27.177.022	27.177.022	0
148	Operações de Crédito Externas - em Moeda	20.634.817	20.634.817	0
150	Recursos Próprios Não-Financeiros	498.655.635	498.655.635	0
156	Contribuição do Servidor para o Plano de Seguridade Social do Servidor Público	400.887.512	400.887.512	0
157	Receitas de Honorários de Advogados	234.816.963	234.816.963	0
158	Multas Incidentes sobre Receitas Administradas pelo MF	401.698.565	401.698.565	0
169	Contribuição Patronal para o Plano de Seguridade Social do Servidor Público	677.219.918	677.219.918	0
174	Taxas e Multas pelo Exercício do Poder de Polícia	187.809.012	187.809.012	0
175	Taxas por Serviços Públicos	92.186.190	92.186.190	0
180	Recursos Próprios Financeiros	385.153.666	385.153.666	0
181	Recursos de Convênios	7.320.135	7.320.135	0
191	Recurso Correspondente à Reserva de Contingência Específica	200.000.000	200.000.000	0
195	Doações de Entidades Internacionais	3.662.051	3.662.051	0
250	Recursos Próprios Não-Financeiros	710.104.126	710.104.126	0
280	Recursos Próprios Financeiros	20.442.166	20.442.166	0
281	Recursos de Convênios	22.065.260	22.065.260	0
Total:		10.340.586.607	10.172.086.607	-168.500.000
<i>Total por Programa</i>		<i>Proposta</i>	<i>Substitutivo</i>	<i>Diferença</i>
0084	Arrecadação de Receitas Previdenciárias	59.100.000	59.100.000	0
0089	Previdência de Inativos e Pensionistas da União	3.560.060.094	3.560.060.094	0
0365	Minimização de Riscos no Agronegócio	23.000.000	23.000.000	0
0412	Desenvolvimento do Comércio Exterior e da Cultura Exportadora	30.192.436	30.192.436	0
0681	Gestão da Participação em Organismos Internacionais	1.679.900	1.679.900	0
0695	Defesa Econômica e da Concorrência	296.515	296.515	0
0750	Apoio Administrativo	504.911.914	503.911.914	-1.000.000
0770	Administração Tributária e Aduaneira	3.702.309.069	3.519.309.069	-183.000.000
0771	Gestão das Políticas Monetária, Cambial e de Crédito	10.000.000	10.000.000	0
0773	Gestão da Política de Administração Financeira e Contábil da União	304.316.340	319.316.340	15.000.000
0775	Recuperação de Créditos e Defesa da Fazenda Nacional	252.971.172	252.971.172	0
0776	Desenvolvimento do Sistema Financeiro Nacional	832.052.820	832.552.820	500.000
0777	Capacitação de Servidores Públicos em Finanças Públicas e Áreas Afins	24.334.769	24.334.769	0
0778	Desenvolvimento do Mercado de Valores Mobiliários	77.535.078	77.535.078	0
0779	Desenvolvimento dos Mercados de Seguros, Previdência Complementar Aberta e Capitalização	57.795.175	57.795.175	0
0780	Gestão da Política de Regulação de Mercados	5.007.223	5.007.223	0
0901	Operações Especiais: Cumprimento de Sentenças Judiciais	42.286.245	42.286.245	0
0906	Operações Especiais: Serviço da Dívida Externa (Juros e Amortizações)	196.148.121	196.148.121	0
0909	Operações Especiais: Outros Encargos Especiais	347.552.750	347.552.750	0
0999	Reserva de Contingência	297.643.858	297.643.858	0
1164	Combate ao Crime Transnacional	773.500	773.500	0
1172	Fortalecimento da Gestão Administrativa e Fiscal dos Municípios - PNAFM	5.035.698	5.035.698	0
1266	Gestão da Política Econômica	5.383.930	5.383.930	0
8010	Educação Fiscal	200.000	200.000	0
Total:		10.340.586.607	10.172.086.607	-168.500.000

CONGRESSO NACIONAL - COMISSÃO MISTA DE PLANOS, ORÇAMENTOS PÚBLICOS E FISCALIZAÇÃO
 Projeto e Lei nº 00040/2005 - Orçamento 2006

QUADRO SÍNTESE POR ÓRGÃO

Orçamento Fiscal e Seguridade (em R\$ 1,00)

28 Ministério do Desenvolvimento, Indústria e Comércio Exterior **Total do Órgão** **978.130.114**

<i>Total por Função</i>		<i>Proposta</i>	<i>Substitutivo</i>	<i>Diferença</i>
09	Previdência Social	45.332.943	45.332.943	0
22	Indústria	622.814.784	641.526.324	18.711.540
23	Comércio e Serviços	38.227.197	39.527.197	1.300.000
28	Encargos Especiais	908.741	908.741	0
99	Reserva de Contingência	235.734.909	250.834.909	15.100.000
Total:		943.018.574	978.130.114	35.111.540

<i>Total por Subunção</i>		<i>Proposta</i>	<i>Substitutivo</i>	<i>Diferença</i>
122	Administração Geral	332.405.562	332.405.562	0
125	Normatização e Fiscalização	43.872	43.872	0
126	Tecnologia da Informação	8.470.392	8.470.392	0
128	Formação de Recursos Humanos	3.535.568	3.535.568	0
131	Comunicação Social	500.000	500.000	0
212	Cooperação Internacional	1.030.500	1.030.500	0
272	Previdência do Regime Estatutário	45.332.943	45.332.943	0
301	Atenção Básica	4.341.576	4.341.576	0
306	Alimentação e Nutrição	4.618.576	4.618.576	0
331	Proteção e Benefícios ao Trabalhador	2.250.958	2.250.958	0
365	Educação Infantil	439.428	439.428	0
572	Desenvolvimento Tecnológico e Engenharia	10.765.008	10.765.008	0
573	Difusão do Conhecimento Científico e Tecnológico	3.452.952	3.452.952	0
631	Reforma Agrária	100.000	100.000	0
661	Promoção Industrial	18.256.202	22.517.742	4.261.540
662	Produção Industrial	1.055.742	1.055.742	0
664	Propriedade Industrial	7.659.532	7.659.532	0
665	Normalização e Qualidade	197.878.420	197.878.420	0
691	Promoção Comercial	14.453.584	14.453.584	0
693	Comércio Exterior	25.244.265	25.244.265	0
694	Serviços Financeiros	225.844	225.844	0
845	Transferências	450.000	450.000	0
846	Outros Encargos Especiais	24.772.741	40.522.741	15.750.000
999	Reserva de Contingência	235.734.909	250.834.909	15.100.000
Total:		943.018.574	978.130.114	35.111.540

<i>Total por GND (Grupo de Natureza da Despesa)</i>		<i>Proposta</i>	<i>Substitutivo</i>	<i>Diferença</i>
1	Pessoal e Encargos Sociais	192.968.844	192.968.844	0
3	Outras Despesas Correntes	473.393.813	474.987.146	1.593.333
4	Investimentos	40.921.008	74.439.215	33.518.207
9	Reserva de Contingência	235.734.909	235.734.909	0
Total:		943.018.574	978.130.114	35.111.540

<i>Despesa p/fins de apuração do Resultado Primário</i>		<i>Proposta</i>	<i>Substitutivo</i>	<i>Diferença</i>
0	Despesas Financeiras	257.592.323	257.592.323	0
1	Despesas Prim. Obrigatórias	178.015.971	178.015.971	0
2	Despesas Prim. Discricionárias	507.410.280	542.521.820	35.111.540
Total:		943.018.574	978.130.114	35.111.540

<i>Total por Fonte de Recursos</i>		<i>Proposta</i>	<i>Substitutivo</i>	<i>Diferença</i>
100	Recursos Ordinários	107.881.036	142.992.576	35.111.540
150	Recursos Próprios Não-Financeiros	7.587.432	7.587.432	0
156	Contribuição do Servidor para o Plano de Seguridade Social do Servidor Público	10.603.858	10.603.858	0

CONGRESSO NACIONAL - COMISSÃO MISTA DE PLANOS, ORÇAMENTOS PÚBLICOS E FISCALIZAÇÃO
 Projeto e Lei nº 00040/2005 - Orçamento 2006

QUADRO SÍNTESE POR ÓRGÃO

Orçamento Fiscal e Seguridade (em R\$ 1,00)

28 Ministério do Desenvolvimento, Indústria e Comércio Exterior **Total do Órgão** **978.130.114**

<i>Total por Fonte de Recursos</i>		<i>Proposta</i>	<i>Substitutivo</i>	<i>Diferença</i>
169	Contribuição Patronal para o Plano de Seguridade Social do Servidor Público	10.404.452	10.404.452	0
172	Outras Contribuições Econômicas	54.878.404	54.878.404	0
174	Taxas e Multas pelo Exercício do Poder de Polícia	227.598.492	227.598.492	0
180	Recursos Próprios Financeiros	41.810.211	41.810.211	0
195	Doações de Entidades Internacionais	33.925.000	33.925.000	0
250	Recursos Próprios Não-Financeiros	386.876.385	386.876.385	0
280	Recursos Próprios Financeiros	61.003.544	61.003.544	0
281	Recursos de Convênios	449.760	449.760	0
Total:		943.018.574	978.130.114	35.111.540

<i>Total por Programa</i>		<i>Proposta</i>	<i>Substitutivo</i>	<i>Diferença</i>
0089	Previdência de Inativos e Pensionistas da União	45.332.943	45.332.943	0
0355	Promoção das Exportações	455.000	455.000	0
0390	Metrologia e Qualidade Industrial	295.806.805	295.806.805	0
0392	Pólo Industrial de Manaus	29.312.984	29.312.984	0
0393	Propriedade Intelectual	94.414.493	94.414.493	0
0411	Gestão das Políticas Industrial, de Comércio e de Serviços	11.796.551	11.796.551	0
0412	Desenvolvimento do Comércio Exterior e da Cultura Exportadora	16.305.158	16.305.158	0
0419	Desenvolvimento de Microempresas e Empresas de Pequeno e Médio Porte	43.041.138	57.302.678	14.261.540
0681	Gestão da Participação em Organismos Internacionais	1.030.500	1.030.500	0
0750	Apoio Administrativo	138.929.364	138.929.364	0
0812	Competitividade das Cadeias Produtivas	15.764.338	15.764.338	0
0901	Operações Especiais: Cumprimento de Sentenças Judiciais	908.741	908.741	0
0909	Operações Especiais: Outros Encargos Especiais	10.000	10.000	0
0999	Reserva de Contingência	235.734.909	235.734.909	0
1015	Arranjos Produtivos Locais	0	100.000	100.000
1016	Artesanato Brasileiro	295.798	295.798	0
1020	Interiorização do Desenvolvimento da Amazônia Ocidental	3.279.844	24.029.844	20.750.000
1388	Ciência, Tecnologia e Inovação para a Política Industrial, Tecnológica e de Comércio Exterior (PITCE)	10.600.008	10.600.008	0
Total:		943.018.574	978.130.114	35.111.540

CONGRESSO NACIONAL - COMISSÃO MISTA DE PLANOS, ORÇAMENTOS PÚBLICOS E FISCALIZAÇÃO
 Projeto e Lei nº 00040/2005 - Orçamento 2006

QUADRO SÍNTESE POR ÓRGÃO

Orçamento Fiscal e Seguridade (em R\$ 1,00)

54 Ministério do Turismo		Total do Órgão		1.066.625.046
Total por Função		Proposta	Substitutivo	Diferença
09	Previdência Social	8.812.864	8.812.864	0
23	Comércio e Serviços	334.407.505	1.053.962.667	719.555.162
28	Encargos Especiais	3.724.515	3.724.515	0
99	Reserva de Contingência	0	125.000	125.000
Total:		346.944.884	1.066.625.046	719.680.162
Total por Subunção		Proposta	Substitutivo	Diferença
121	Planejamento e Orçamento	5.066.900	6.716.900	1.650.000
122	Administração Geral	54.857.124	54.857.124	0
125	Normatização e Fiscalização	813.800	813.800	0
126	Tecnologia da Informação	8.183.700	8.183.700	0
128	Formação de Recursos Humanos	10.566.920	10.716.920	150.000
131	Comunicação Social	250.000	2.611.000	2.361.000
212	Cooperação Internacional	1.073.500	1.073.500	0
272	Previdência do Regime Estatutário	8.812.864	8.812.864	0
301	Atenção Básica	299.904	299.904	0
306	Alimentação e Nutrição	495.840	495.840	0
331	Proteção e Benefícios ao Trabalhador	267.600	267.600	0
365	Educação Infantil	50.304	50.304	0
391	Patrimônio Histórico, Artístico e Arqueológico	8.000.000	8.100.000	100.000
571	Desenvolvimento Científico	1.500.000	1.500.000	0
665	Normalização e Qualidade	7.582.500	7.582.500	0
694	Serviços Financeiros	500.000	500.000	0
695	Turismo	171.903.413	892.642.125	720.738.712
846	Outros Encargos Especiais	66.720.515	61.275.965	-5.444.550
999	Reserva de Contingência	0	125.000	125.000
Total:		346.944.884	1.066.625.046	719.680.162
Total por GND (Grupo de Natureza da Despesa)		Proposta	Substitutivo	Diferença
1	Pessoal e Encargos Sociais	27.163.265	27.163.265	0
3	Outras Despesas Correntes	237.088.103	352.291.275	115.203.172
4	Investimentos	82.693.516	687.170.506	604.476.990
Total:		346.944.884	1.066.625.046	719.680.162
Despesa p/fins de apuração do Resultado Primário		Proposta	Substitutivo	Diferença
0	Despesas Financeiras	621.000	20.621.000	20.000.000
1	Despesas Prim. Obrigatórias	27.324.564	27.324.564	0
2	Despesas Prim. Discricionárias	318.999.320	1.018.679.482	699.680.162
Total:		346.944.884	1.066.625.046	719.680.162
Total por Fonte de Recursos		Proposta	Substitutivo	Diferença
100	Recursos Ordinários	343.229.033	1.062.909.195	719.680.162
150	Recursos Próprios Não-Financeiros	103.351	103.351	0
156	Contribuição do Servidor para o Plano de Seguridade Social do Servidor Público	305.500	305.500	0
169	Contribuição Patronal para o Plano de Seguridade Social do Servidor Público	611.000	611.000	0
180	Recursos Próprios Financeiros	200.000	200.000	0
195	Doações de Entidades Internacionais	2.496.000	2.496.000	0
Total:		346.944.884	1.066.625.046	719.680.162
Total por Programa		Proposta	Substitutivo	Diferença
0073	Combate ao Abuso e à Exploração Sexual de Crianças e Adolescentes	200.000	2.560.000	2.360.000
0089	Previdência de Inativos e Pensionistas da União	8.812.864	8.812.864	0

CONGRESSO NACIONAL - COMISSÃO MISTA DE PLANOS, ORÇAMENTOS PÚBLICOS E FISCALIZAÇÃO
Projeto e Lei nº 00040/2005 - Orçamento 2006

QUADRO SÍNTESE POR ÓRGÃO

Orçamento Fiscal e Seguridade (em R\$ 1,00)

54 Ministério do Turismo		Total do Órgão	1.066.625.046	
<i>Total por Programa</i>	<i>Proposta</i>	<i>Substitutivo</i>	<i>Diferença</i>	
0681	Gestão da Participação em Organismos Internacionais	638.300	638.300	0
0901	Operações Especiais: Cumprimento de Sentenças Judiciais	3.724.515	3.724.515	0
0909	Operações Especiais: Outros Encargos Especiais	500.000	500.000	0
1001	Gestão da Política de Turismo	18.876.900	20.526.900	1.650.000
1163	Brasil: Destino Turístico Internacional	92.553.235	92.653.235	100.000
1166	Turismo no Brasil: Uma Viagem para Todos	221.639.070	937.209.232	715.570.162
Total:		346.944.884	1.066.625.046	719.680.162

CONGRESSO NACIONAL - COMISSÃO MISTA DE PLANOS, ORÇAMENTOS PÚBLICOS E FISCALIZAÇÃO
Projeto e Lei nº 00040/2005 - Orçamento 2006

QUADRO SÍNTESE POR ÓRGÃO

Orçamento Fiscal e Seguridade (em R\$ 1,00)

71 Encargos Financeiros da União		Total do Órgão	275.456.627.594	
Total por Função		Proposta	Substitutivo	Diferença
28	Encargos Especiais	275.456.627.594	275.456.627.594	0
Total:		275.456.627.594	275.456.627.594	0
Total por Subunção		Proposta	Substitutivo	Diferença
694	Serviços Financeiros	371.900.000	371.900.000	0
843	Serviço da Dívida Interna	221.552.860.025	221.552.860.025	0
844	Serviço da Dívida Externa	39.847.514.389	39.847.514.389	0
846	Outros Encargos Especiais	13.684.353.180	13.684.353.180	0
Total:		275.456.627.594	275.456.627.594	0
Total por GND (Grupo de Natureza da Despesa)		Proposta	Substitutivo	Diferença
2	Juros e Encargos da Dívida	177.790.494.903	177.790.494.903	0
3	Outras Despesas Correntes	731.364.506	731.364.506	0
5	Inversões Financeiras	15.304.400	15.304.400	0
6	Amortização da Dívida	96.919.463.785	96.919.463.785	0
Total:		275.456.627.594	275.456.627.594	0
Despesa p/fins de apuração do Resultado Primário		Proposta	Substitutivo	Diferença
0	Despesas Financeiras	274.747.727.594	274.747.727.594	0
1	Despesas Prim. Obrigatórias	337.000.000	337.000.000	0
2	Despesas Prim. Discricionárias	371.900.000	371.900.000	0
Total:		275.456.627.594	275.456.627.594	0
Total por Fonte de Recursos		Proposta	Substitutivo	Diferença
100	Recursos Ordinários	20.891.564.432	20.891.564.432	0
129	Recursos de Concessões e Permissões	360.000.000	360.000.000	0
143	Títulos de Responsabilidade do Tesouro Nacional - Refinanciamento da Dívida Pública Mobiliária Federal	7.704.218.046	7.704.218.046	0
144	Títulos de Responsabilidade do Tesouro Nacional - Outras Aplicações	157.729.338.200	157.729.338.200	0
148	Operações de Crédito Externas - em Moeda	4.812.000.000	4.812.000.000	0
152	Resultado do Banco Central	14.318.000.000	14.318.000.000	0
159	Recursos das Operações Oficiais de Crédito - Retorno de Refinanciamento de Dívidas de Médio e Longo Prazos	13.814.809.923	13.814.809.923	0
171	Recursos das Operações Oficiais de Crédito - Retorno de Operações de Crédito - BEA/BIB	4.504.530.701	4.504.530.701	0
173	Recursos das Operações Oficiais de Crédito - Retorno de Operações de Crédito - Estados e Municípios	16.467.004.107	16.467.004.107	0
186	Outras Receitas Originárias	237.144.770	237.144.770	0
187	Alienação de Títulos e Valores Mobiliários	418.383.958	418.383.958	0
188	Remuneração das Disponibilidades do Tesouro Nacional	29.342.120.135	29.342.120.135	0
189	Recursos das Operações Oficiais de Crédito - Retorno de Refinanciamento de Dívidas do Clube de Paris	586.818.248	586.818.248	0
197	Dividendos - União	4.270.695.074	4.270.695.074	0
Total:		275.456.627.594	275.456.627.594	0
Total por Programa		Proposta	Substitutivo	Diferença
0083	Previdência Social Básica	179.549.539	179.549.539	0
0084	Arrecadação de Receitas Previdenciárias	120.247.150	120.247.150	0
0088	Indenizações e Pensões Especiais de Responsabilidade da União	438.433	438.433	0
0773	Gestão da Política de Administração Financeira e Contábil da União	2.707.605	2.707.605	0
0905	Operações Especiais: Serviço da Dívida Interna (Juros e Amortizações)	221.573.908.709	221.573.908.709	0
0906	Operações Especiais: Serviço da Dívida Externa (Juros e Amortizações)	39.847.514.389	39.847.514.389	0
0909	Operações Especiais: Outros Encargos Especiais	13.704.804.281	13.704.804.281	0
1384	Proteção Social Básica	27.457.488	27.457.488	0

CONGRESSO NACIONAL - COMISSÃO MISTA DE PLANOS, ORÇAMENTOS PÚBLICOS E FISCALIZAÇÃO
Projeto e Lei nº 00040/2005 - Orçamento 2006

QUADRO SÍNTESE POR ÓRGÃO

Orçamento Fiscal e Seguridade (em R\$ 1,00)

71 Encargos Financeiros da União		Total do Órgão	275.456.627.594	
Total por Programa		Proposta	Substitutivo	Diferença
	Total:	275.456.627.594	275.456.627.594	0

CONGRESSO NACIONAL - COMISSÃO MISTA DE PLANOS, ORÇAMENTOS PÚBLICOS E FISCALIZAÇÃO
Projeto e Lei nº 00040/2005 - Orçamento 2006

QUADRO SÍNTESE POR ÓRGÃO

Orçamento Fiscal e Seguridade (em R\$ 1,00)

73 Transferências a Estados, Distrito Federal e Municípios		Total do Órgão	95.795.680.037	
Total por Função		Proposta	Substitutivo	Diferença
04	Administração	737.613.763	737.613.763	0
09	Previdência Social	1.093.879.446	1.093.879.446	0
28	Encargos Especiais	90.563.326.828	93.964.186.828	3.400.860.000
Total:		92.394.820.037	95.795.680.037	3.400.860.000
Total por Subunção		Proposta	Substitutivo	Diferença
122	Administração Geral	698.299.317	698.299.317	0
272	Previdência do Regime Estatutário	1.093.879.446	1.093.879.446	0
301	Atenção Básica	4.677.287	4.677.287	0
306	Alimentação e Nutrição	27.122.750	27.122.750	0
331	Proteção e Benefícios ao Trabalhador	5.105.530	5.105.530	0
365	Educação Infantil	2.408.879	2.408.879	0
845	Transferências	90.563.326.828	93.964.186.828	3.400.860.000
Total:		92.394.820.037	95.795.680.037	3.400.860.000
Total por GND (Grupo de Natureza da Despesa)		Proposta	Substitutivo	Diferença
1	Pessoal e Encargos Sociais	6.462.625.137	6.462.625.137	0
3	Outras Despesas Correntes	85.805.851.464	89.206.051.464	3.400.200.000
4	Investimentos	126.343.436	127.003.436	660.000
Total:		92.394.820.037	95.795.680.037	3.400.860.000
Despesa p/fins de apuração do Resultado Primário		Proposta	Substitutivo	Diferença
0	Despesas Financeiras	116.574.665	116.574.665	0
1	Despesas Prim. Obrigatórias	92.262.154.537	95.662.154.537	3.400.000.000
2	Despesas Prim. Discricionárias	16.090.835	16.950.835	860.000
Total:		92.394.820.037	95.795.680.037	3.400.860.000
Total por Fonte de Recursos		Proposta	Substitutivo	Diferença
100	Recursos Ordinários	6.494.286.663	6.495.146.663	860.000
101	Transferências do Imposto sobre a Renda e sobre Produtos Industrializados	66.966.416.555	66.966.416.555	0
102	Transferência do Imposto Territorial Rural	161.179.696	161.179.696	0
111	Contribuição de Intervenção no Domínio Econômico - Combustíveis	1.823.190.016	1.823.190.016	0
112	Recursos Destinados a Manutenção e Desenvolvimento do Ensino	420.000.000	420.000.000	0
113	Contribuição do Salário-Educação	4.309.859.989	4.309.859.989	0
118	Contribuições sobre Concursos de Prognósticos	51.831.924	51.831.924	0
119	Imposto sobre Operações Financeiras - Ouro	3.557.840	3.557.840	0
134	Compensações Financeiras pela Utilização de Recursos Hídricos	1.394.330.278	1.394.330.278	0
141	Compensações Financeiras pela Exploração de Recursos Minerais	488.510.539	488.510.539	0
142	Compensações Financeiras pela Exploração de Petróleo ou Gás Natural	10.106.794.539	10.106.794.539	0
156	Contribuição do Servidor para o Plano de Seguridade Social do Servidor Público	58.287.333	58.287.333	0
169	Contribuição Patronal para o Plano de Seguridade Social do Servidor Público	116.574.665	116.574.665	0
191	Recurso Correspondente à Reserva de Contingência Específica	0	3.400.000.000	3.400.000.000
Total:		92.394.820.037	95.795.680.037	3.400.860.000
Total por Programa		Proposta	Substitutivo	Diferença
0089	Previdência de Inativos e Pensionistas da União	1.093.879.446	1.093.879.446	0
0750	Apoio Administrativo	737.613.763	737.613.763	0
0903	Operações Especiais: Transferências Constitucionais e as Decorrentes de Legislação Específica	87.849.158.316	91.250.018.316	3.400.860.000
0904	Operações Especiais: Outras Transferências	2.714.168.512	2.714.168.512	0
Total:		92.394.820.037	95.795.680.037	3.400.860.000

CONGRESSO NACIONAL - COMISSÃO MISTA DE PLANOS, ORÇAMENTOS PÚBLICOS E FISCALIZAÇÃO
 Projeto e Lei nº 00040/2005 - Orçamento 2006

QUADRO SÍNTESE POR ÓRGÃO

Orçamento Fiscal e Seguridade (em R\$ 1,00)

74 Operações Oficiais de Crédito		Total do Órgão	18.273.753.343	
Total por Função		Proposta	Substitutivo	Diferença
04	Administração	151.111.605	151.111.605	0
10	Saúde	5.000.000	5.000.000	0
12	Educação	833.252.066	833.252.066	0
16	Habitação	450.000.000	450.000.000	0
19	Ciência e Tecnologia	38.904.000	38.904.000	0
20	Agricultura	4.894.658.573	4.894.658.573	0
21	Organização Agrária	1.365.274.000	1.365.274.000	0
22	Indústria	1.354.867.204	1.354.867.204	0
23	Comércio e Serviços	2.085.290.802	2.085.290.802	0
24	Comunicações	38.349.781	38.349.781	0
26	Transporte	1.490.644.150	1.490.644.150	0
28	Encargos Especiais	5.566.401.162	5.566.401.162	0
Total:		18.273.753.343	18.273.753.343	0
Total por Subunção		Proposta	Substitutivo	Diferença
123	Administração Financeira	65.000.000	65.000.000	0
601	Promoção da Produção Vegetal	1.578.852.277	1.578.852.277	0
661	Promoção Industrial	1.490.644.150	1.490.644.150	0
846	Outros Encargos Especiais	15.139.256.916	15.139.256.916	0
Total:		18.273.753.343	18.273.753.343	0
Total por GND (Grupo de Natureza da Despesa)		Proposta	Substitutivo	Diferença
3	Outras Despesas Correntes	4.215.175.296	4.215.175.296	0
5	Inversões Financeiras	14.058.578.047	14.058.578.047	0
Total:		18.273.753.343	18.273.753.343	0
Despesa p/fins de apuração do Resultado Primário		Proposta	Substitutivo	Diferença
0	Despesas Financeiras	14.058.578.047	14.058.578.047	0
1	Despesas Prim. Obrigatórias	4.150.081.296	4.150.081.296	0
2	Despesas Prim. Discricionárias	65.094.000	65.094.000	0
Total:		18.273.753.343	18.273.753.343	0
Total por Fonte de Recursos		Proposta	Substitutivo	Diferença
100	Recursos Ordinários	5.105.688.492	5.105.688.492	0
111	Contribuição de Intervenção no Domínio Econômico - Combustíveis	24.397.000	24.397.000	0
118	Contribuições sobre Concursos de Prognósticos	356.833.776	356.833.776	0
135	Cota-Parte do Adicional ao Frete para Renovação da Marinha Mercante	1.130.515.607	1.130.515.607	0
144	Títulos de Responsabilidade do Tesouro Nacional - Outras Aplicações	3.864.945.044	3.864.945.044	0
148	Operações de Crédito Externas - em Moeda	150.000.021	150.000.021	0
150	Recursos Próprios Não-Financeiros	175.000.000	175.000.000	0
159	Recursos das Operações Oficiais de Crédito - Retorno de Refinanciamento de Dívidas de Médio e Longo Prazos	302.662.296	302.662.296	0
160	Recursos das Operações Oficiais de Crédito	3.534.997.861	3.534.997.861	0
172	Outras Contribuições Econômicas	38.349.781	38.349.781	0
180	Recursos Próprios Financeiros	2.205.895.875	2.205.895.875	0
250	Recursos Próprios Não-Financeiros	37.676.714	37.676.714	0
280	Recursos Próprios Financeiros	1.345.679.292	1.345.679.292	0
281	Recursos de Convênios	1.111.584	1.111.584	0
Total:		18.273.753.343	18.273.753.343	0
Total por Programa		Proposta	Substitutivo	Diferença
0135	Assentamentos Sustentáveis para Trabalhadores Rurais	642.760.000	642.760.000	0
0137	Desenvolvimento Sustentável na Reforma Agrária	295.336.000	295.336.000	0

CONGRESSO NACIONAL - COMISSÃO MISTA DE PLANOS, ORÇAMENTOS PÚBLICOS E FISCALIZAÇÃO
 Projeto e Lei nº 00040/2005 - Orçamento 2006

QUADRO SÍNTESE POR ÓRGÃO

Orçamento Fiscal e Seguridade (em R\$ 1,00)

74 Operações Oficiais de Crédito		Total do Órgão	18.273.753.343
Total por Programa	Proposta	Substitutivo	Diferença
0350 Desenvolvimento da Economia Cafeeira	1.578.852.277	1.578.852.277	0
0351 Agricultura Familiar - PRONAF	1.740.957.000	1.740.957.000	0
0352 Abastecimento Agroalimentar	1.545.922.296	1.545.922.296	0
0362 Desenvolvimento Sustentável das Regiões Produtoras de Cacau	4.530.000	4.530.000	0
0412 Desenvolvimento do Comércio Exterior e da Cultura Exportadora	2.056.802.000	2.056.802.000	0
0779 Desenvolvimento dos Mercados de Seguros, Previdência Complementar Aberta e Capitalização	1.111.584	1.111.584	0
0902 Operações Especiais: Financiamentos com Retorno	6.801.174.366	6.801.174.366	0
0909 Operações Especiais: Outros Encargos Especiais	94.000	94.000	0
1073 Universidade do Século XXI	833.252.066	833.252.066	0
1116 Crédito Fundiário	427.178.000	427.178.000	0
1166 Turismo no Brasil: Uma Viagem para Todos	28.488.802	28.488.802	0
1172 Fortalecimento da Gestão Administrativa e Fiscal dos Municípios - PNAFM	150.000.021	150.000.021	0
1185 Assistência Suplementar à Saúde	5.000.000	5.000.000	0
1388 Ciência, Tecnologia e Inovação para a Política Industrial, Tecnológica e de Comércio Exterior (PITCE)	158.904.000	158.904.000	0
5005 Desenvolvimento do Complexo Agroindustrial Sucroalcooleiro	24.397.000	24.397.000	0
8025 Inovação Tecnológica em Telecomunicações	38.349.781	38.349.781	0
8768 Fomento ao Desenvolvimento da Marinha Mercante e da Indústria Naval	1.490.644.150	1.490.644.150	0
9991 Habitação de Interesse Social	450.000.000	450.000.000	0
Total:	18.273.753.343	18.273.753.343	0

CONGRESSO NACIONAL - COMISSÃO MISTA DE PLANOS, ORÇAMENTOS PÚBLICOS E FISCALIZAÇÃO
 Projeto e Lei nº 00040/2005 - Orçamento 2006

QUADRO SÍNTESE POR ÓRGÃO

Orçamento Fiscal e Seguridade (em R\$ 1,00)

75 Refinanciamento da Dívida Pública Mobiliária Federal		Total do Órgão	826.884.493.200	
Total por Função		Proposta	Substitutivo	Diferença
28	Encargos Especiais	826.884.493.200	826.884.493.200	0
Total:		826.884.493.200	826.884.493.200	0
Total por Subunção		Proposta	Substitutivo	Diferença
841	Refinanciamento da Dívida Interna	785.472.254.969	785.472.254.969	0
842	Refinanciamento da Dívida Externa	41.412.238.231	41.412.238.231	0
Total:		826.884.493.200	826.884.493.200	0
Total por GND (Grupo de Natureza da Despesa)		Proposta	Substitutivo	Diferença
6	Amortização da Dívida	826.884.493.200	826.884.493.200	0
Total:		826.884.493.200	826.884.493.200	0
Despesa p/fins de apuração do Resultado Primário		Proposta	Substitutivo	Diferença
0	Despesas Financeiras	826.884.493.200	826.884.493.200	0
Total:		826.884.493.200	826.884.493.200	0
Total por Fonte de Recursos		Proposta	Substitutivo	Diferença
143	Títulos de Responsabilidade do Tesouro Nacional - Refinanciamento da Dívida Pública Mobiliária Federal	826.884.493.200	826.884.493.200	0
Total:		826.884.493.200	826.884.493.200	0
Total por Programa		Proposta	Substitutivo	Diferença
0907	Operações Especiais: Refinanciamento da Dívida Interna	785.472.254.969	785.472.254.969	0
0908	Operações Especiais: Refinanciamento da Dívida Externa	41.412.238.231	41.412.238.231	0
Total:		826.884.493.200	826.884.493.200	0

**ALTERAÇÕES PROPOSTAS
PELA RELATORIA SETORIAL**

**POR ÓRGÃO/PROJETO/ATIVIDADE/
OPERAÇÕES ESPECIAIS**

CONGRESSO NACIONAL - COMISSÃO MISTA DE PLANOS, ORÇAMENTOS PÚBLICOS E FISCALIZAÇÃO
 Relatório Setorial - Alterações da Proposta Orçamentária para 2006 - por Órgão/PAO

Orçamento de Estatais (em R\$ 1,00)

PROJETO/ATIVIDADE/OPERAÇÃO ESPECIAL		PROPOSTA (A)	ACRÉSCIMOS (B)	CANCELAMENTOS (C)	SUBSTITUTIVO (D)=(A)+(B)-(C)
SETOR 03 Fazenda e Desenvolvimento					
ÓRGÃO: 25 Ministério da Fazenda					
3252	Instalação de Pontos de Atendimento Bancário	P 251.201.015	0	0	251.201.015
3274	Modernização do Parque Industrial	P 220.031.524	0	0	220.031.524
3286	Instalação de Bens Imóveis	P 46.250.000	0	0	46.250.000
3324	Modernização de Pontos de Atendimento Bancário	P 186.686.785	0	0	186.686.785
4101	Manutenção e Adequação de Bens Imóveis	A 251.962.379	0	0	251.962.379
4102	Manutenção e Adequação de Bens Móveis, Veículos, Máquinas e Equipamentos	A 196.543.295	0	0	196.543.295
4103	Manutenção e Adequação de Ativos de Informática, Informação e Teleprocessamento	A 1.043.215.232	0	0	1.043.215.232
4105	Manutenção e Adequação da Infra-Estrutura Operacional	A 40.916.674	0	0	40.916.674
4106	Manutenção da Infra-Estrutura de Atendimento	A 938.151.671	0	0	938.151.671
Total do Órgão:		3.174.958.575	0	0	3.174.958.575
ÓRGÃO: 28 Ministério do Desenvolvimento, Indústria e Comércio Exterior					
4101	Manutenção e Adequação de Bens Imóveis	A 5.057.400	0	0	5.057.400
4102	Manutenção e Adequação de Bens Móveis, Veículos, Máquinas e Equipamentos	A 16.607.884	0	0	16.607.884
4103	Manutenção e Adequação de Ativos de Informática, Informação e Teleprocessamento	A 30.227.110	0	0	30.227.110
Total do Órgão:		51.892.394	0	0	51.892.394
Total do Setor:		3.226.850.969	0	0	3.226.850.969

**ALTERAÇÕES PROPOSTAS
PELA RELATORIA SETORIAL**

**POR ÓRGÃO/PROJETO/ATIVIDADE/
OPERAÇÕES ESPECIAIS**

CONGRESSO NACIONAL - COMISSÃO MISTA DE PLANOS, ORÇAMENTOS PÚBLICOS E FISCALIZAÇÃO
 Relatório Setorial - Alterações da Proposta Orçamentária para 2006 - por Órgão/PAO

Orçamento Fiscal e Seguridade (em R\$ 1,00)

PROJETO/ATIVIDADE/OPERAÇÃO ESPECIAL		PROPOSTA (A)	ACRÉSCIMOS (B)	CANCELAMENTOS (C)	SUBSTITUTIVO (D) = (A) + (B) - (C)
SETOR 03 Fazenda e Desenvolvimento					
ÓRGÃO: 25 Ministério da Fazenda					
0005	Cumprimento de Sentença Judicial Transitada em Julgado (Precatórios) devida pela União, Autarquias e Fundações Públicas	O 42.267.858	0	0	42.267.858
0023	Cobertura do Resíduo resultante de Contratos firmados com o Sistema Financeiro da Habitação	O 130.000.000	0	0	130.000.000
0026	Cobertura de Déficit nas Operações de Seguro Rural	O 23.000.000	0	0	23.000.000
0027	Cobertura das Garantias prestadas pela União nas Operações de Seguro de Crédito à Exportação (Lei nº 9.818, de 1999)	O 24.677.836	0	0	24.677.836
0091	Contribuição ao Conselho Internacional de Museus - ECOM	O 3.600	0	0	3.600
0099	Contribuição ao Centro de Estudos Monetários Latino-Americano - CEMLA	O 55.310	0	0	55.310
0100	Contribuição ao Instituto Internacional de Finanças - IIF	O 98.940	0	0	98.940
0103	Contribuição à Organização Internacional das Comissões de Valores - OICV	O 35.000	0	0	35.000
0104	Contribuição à Associação dos Superintendentes de Seguros da América Latina - ASSAL	O 3.100	0	0	3.100
0105	Contribuição à Associação de Supervisores de Seguros Lusofonos - ASSEL	O 1.500	0	0	1.500
0106	Contribuição à Associação Internacional de Supervisores de Seguros - IAIS	O 22.000	0	0	22.000
0110	Contribuição à Previdência Privada	O 25.447.257	0	0	25.447.257
0181	Pagamento de Aposentadorias e Pensões - Servidores Civis	O 3.560.060.094	0	0	3.560.060.094
0284	Amortização e Encargos de Financiamento da Dívida Contratual Externa	O 196.148.121	0	0	196.148.121
0344	Contribuição à Organização Mundial das Aduanas - OMA	O 850.000	0	0	850.000
0366	Contribuição ao Grupo de Ação Financeira da América do Sul contra a Lavagem de Dinheiro	O 102.000	0	0	102.000
0368	Contribuição ao Grupo de Ação Financeira contra a Lavagem de Dinheiro - GAFI/FATF	O 160.000	0	0	160.000
0370	Contribuição ao Centro Interamericano de Administração Tributária - CIAT	O 240.000	0	0	240.000
0372	Contribuição ao Escritório Internacional de Documentação Fiscal - IBFD	O 54.000	0	0	54.000
0376	Contribuição à Associação Ibero-Americana de Tribunais de Justiça Fiscal ou Administrativa - AIT	O 6.000	0	0	6.000
0403	Integralização de Cotas ao Banco Internacional para Reconstrução e Desenvolvimento - BIRD	O 54.140.000	0	0	54.140.000
0406	Contribuição ao Grupo dos Países em Desenvolvimento - G24	O 48.450	0	0	48.450
0463	Remuneração dos Serviços Prestados por Seguradoras	O 39.254	0	0	39.254
0465	Cobertura do Déficit do Seguro Habitacional	O 45.814.558	0	0	45.814.558
0467	Cobertura de Sinistros do Seguro de Crédito FUNDHAB	O 30.000.000	0	0	30.000.000
0544	Integralização de Cotas da Associação Internacional de Desenvolvimento - AID	O 93.638.700	0	0	93.638.700
0545	Integralização de Cotas da Agência Multilateral de Garantia ao Investimento - MIGA	O 1.941.700	0	0	1.941.700
0556	Apoio Financeiro à Fundação Getúlio Vargas	O 13.000.000	15.000.000	0	28.000.000
0617	Remuneração de Agentes Financeiros pela Administração do FCVS, do Seguro de Crédito e do Seguro Habitacional	O 141.698.938	0	0	141.698.938
0716	Cumprimento de Débitos Judiciais Periódicos Vincendos Devidos pela União, Autarquias e Fundações Públicas Federais	O 18.387	0	0	18.387
0998	Reserva de Contingência	O 297.643.858	0	0	297.643.858
09HB	Contribuição da União, de suas Autarquias e Fundações para o Custeio do Regime de Previdência dos Servidores Públicos Federais	O 611.288.893	0	0	611.288.893
1068	Reforma e Ampliação das Instalações da Comissão de Valores Mobiliários	P 1.720.000	0	0	1.720.000
1151	Assistência Técnica para Gestão dos Projetos de Modernização da Gestão Administrativa e Fiscal dos Municípios	P 5.035.698	0	0	5.035.698
1579	Aperfeiçoamento das Atividades e Mecanismos de Gerenciamento da Dívida Pública	P 11.394.106	0	0	11.394.106
1D74	Melhoria dos Processos da Arrecadação de Receitas sob Supervisão do Ministério da Fazenda	P 200.000.000	0	-167.345.972	32.654.028
2000	Administração da Unidade	A 422.766.449	0	-1.000.000	421.766.449
2004	Assistência Médica e Odontológica aos Servidores, Empregados e seus Dependentes	A 39.578.511	0	0	39.578.511
2010	Assistência Pré-Escolar aos Dependentes dos Servidores e Empregados	A 5.400.930	0	0	5.400.930
2011	Auxílio-Transporte aos Servidores e Empregados	A 10.022.896	0	0	10.022.896
2012	Auxílio-Alimentação aos Servidores e Empregados	A 49.306.136	0	0	49.306.136
2013	Funcionamento do Conselho de Contribuintes	A 2.551.982	0	0	2.551.982
2066	Formulação e Coordenação de Políticas Econômicas	A 3.899.708	0	0	3.899.708
2068	Regulação de Atividades Econômicas em Moldes Concorrenciais	A 751.530	0	0	751.530
2069	Análise dos Reajustes de Preços e Tarifas de Serviços Públicos	A 396.202	0	0	396.202
2074	Gestão Financeira e Contábil da União	A 4.303.476	0	0	4.303.476
2075	Gestão de Obrigações da União	A 1.458.171	0	0	1.458.171
2076	Gestão de Haveres da União	A 1.511.215	0	0	1.511.215
2077	Gestão da Dívida Pública	A 9.435.753	0	0	9.435.753
2081	Sistemas Informatizados da Secretaria do Tesouro Nacional	A 8.136.962	0	0	8.136.962
2084	Sistema Informatizado da Secretaria de Acompanhamento Econômico	A 1.842.373	0	0	1.842.373
2085	Sistemas Informatizados dos Conselhos de Contribuintes	A 3.500.000	0	0	3.500.000
2086	Sistema Integrado de Administração Financeira - SIAFI	A 92.992.556	0	0	92.992.556
2089	Sistema de Informações Banco Central do Brasil - SISBACEN	A 86.000.000	0	-1.000.000	85.000.000
2091	Ordenamento do Sistema Financeiro Nacional	A 400.000	0	0	400.000
2098	Formulação e Gerenciamento da Política Monetária, Cambial e de Crédito	A 5.000.000	0	0	5.000.000

CONGRESSO NACIONAL - COMISSÃO MISTA DE PLANOS, ORÇAMENTOS PÚBLICOS E FISCALIZAÇÃO

Relatório Setorial - Alterações da Proposta Orçamentária para 2006

- por Órgão/PAO

Orçamento Fiscal e Seguridade (em R\$ 1,00)

PROJETO/ATIVIDADE/OPERAÇÃO ESPECIAL		PROPOSTA (A)	ACRÉSCIMOS (B)	CANCELAMENTOS (C)	SUBSTITUTIVO (D) = (A) + (B) - (C)	
SETOR 03 Fazenda e Desenvolvimento						
2099	Regulamentação do Sistema Financeiro Nacional	A	350.000	0	0	350.000
2203	Fiscalização do Mercado de Valores Mobiliários	A	800.000	0	0	800.000
2204	Disseminação de Informações e Regulamentação do Mercado de Valores Mobiliários	A	800.000	0	0	800.000
2205	Orientação e Defesa aos Investidores (Prodin)	A	710.714	0	0	710.714
2210	Sistema Informatizado da Comissão de Valores Mobiliários	A	6.585.215	0	0	6.585.215
2214	Fiscalização dos Mercados de Seguros, Capitalização e Previdência Complementar Aberta	A	1.200.000	0	0	1.200.000
2215	Regulamentação dos Mercados de Seguros, Capitalização e Previdência Complementar Aberta	A	634.042	0	0	634.042
2216	Sistema Informatizado da Superintendência de Seguros Privados	A	878.051	0	0	878.051
2237	Auditoria e Fiscalização Tributária e Aduaneira	A	157.862.153	0	0	157.862.153
2238	Arrecadação Tributária e Aduaneira	A	81.569.652	0	0	81.569.652
2242	Remuneração por Serviço de Arrecadação	A	90.000.000	0	0	90.000.000
2244	Apuração, Inscrição e Execução da Dívida Ativa da União	A	1.821.214	0	0	1.821.214
2245	Representação Judicial e Extrajudicial da Fazenda Nacional	A	5.675.046	0	0	5.675.046
2247	Sistema Integrado de Comércio Exterior - SISCOMEX	A	95.000.000	0	0	95.000.000
2248	Sistemas Informatizados da Secretaria da Receita Federal	A	373.425.208	0	0	373.425.208
2249	Sistema Informatizado da Procuradoria-Geral da Fazenda Nacional	A	37.360.615	0	0	37.360.615
2250	Seleção e Formação de Recursos Humanos em Finanças Públicas e Áreas Afins	A	9.500.000	0	0	9.500.000
2272	Gestão e Administração do Programa	A	2.856.629.341	0	-2.000.000	2.854.629.341
2302	Orientação Técnica em Receita Previdenciária	A	557.960	0	0	557.960
2387	Homologação e Acompanhamento de Promoções e Sorteios com Fins Comerciais	A	473.213	0	0	473.213
2567	Recuperação Administrativa de Créditos Previdenciários	A	3.873.160	0	0	3.873.160
2568	Recuperação Judicial de Créditos Previdenciários	A	3.723.580	0	0	3.723.580
2570	Auditoria Fiscal das Contribuições Previdenciárias	A	24.050.000	0	0	24.050.000
2580	Serviço de Processamento de Dados da Guia de Previdência Social - GPS e da Guia de Recolhimento do Fundo de Garantia por Tempo de Serviço e Informações à Previdência Social - GFIP	A	21.448.900	0	0	21.448.900
2611	Capacitação de Servidores nos Processos de Receitas Previdenciárias	A	1.926.220	0	0	1.926.220
2832	Supervisão do Sistema Financeiro Nacional	A	5.000.000	0	0	5.000.000
2866	Ações de Caráter Sigiloso	A	627.200	0	0	627.200
2B93	Sistema Integrado de Informações - SINTEGRA	A	7.320.135	0	0	7.320.135
3599	Implantação do Sistema SIAFI em Plataforma Gráfica - SIAFI Século XXI	P	4.993.566	0	0	4.993.566
3662	Capacitação para Modernização do Sistema Fiscal Brasileiro	P	969.000	0	0	969.000
3E63	Modernização da Administração Fazendária	P	247.914.695	167.345.972	-183.000.000	232.260.667
4479	Assistência Técnica em Assuntos Internacionais	A	870.797	0	0	870.797
4562	Instrução e Análise de Atos de Concentração e Processos Administrativos	A	296.515	0	0	296.515
4572	Capacitação de Servidores Públicos Federais em Processo de Qualificação e Requalificação	A	5.900.496	0	0	5.900.496
4641	Publicidade de Utilidade Pública	A	2.050.000	0	0	2.050.000
4946	Prevenção e Combate à Lavagem de Dinheiro	A	773.500	0	0	773.500
5089	Estudos para Aperfeiçoamento dos Instrumentos de Atuação da CVM junto ao Mercado de Capitais	P	5.500.905	0	0	5.500.905
5091	Capacitação para Aperfeiçoamento dos Instrumentos de Atuação da CVM junto ao Mercado de Capitais	P	457.137	0	0	457.137
5E77	Construção de Edifícios do Banco Central do Brasil	P	0	3.500.000	0	3.500.000
6227	Capacitação de Recursos Humanos em Finanças Públicas e Áreas Afins	A	10.533.769	0	0	10.533.769
6267	Produção de Material para Disseminação da Educação Fiscal	A	50.000	0	0	50.000
6268	Formação de Disseminadores da Educação Fiscal	A	150.000	0	0	150.000
6383	Remuneração de Agentes pela Recuperação de Haveres e Operacionalização do Seguro de Crédito à Exportação	A	5.514.600	0	0	5.514.600
7686	Construção de Edifício para o Meio Circulante no Rio de Janeiro - RJ	P	3.000.000	0	0	3.000.000
7688	Assistência Técnica em Responsabilidade Fiscal	P	50.000	0	0	50.000
8211	Previsão e Monitoramento da Arrecadação dos Grandes Contribuintes do INSS	A	1.850.000	0	0	1.850.000
Total do Órgão:			10.340.586.607	185.845.972	-354.345.972	10.172.086.607

ÓRGÃO: 28 Ministério do Desenvolvimento, Indústria e Comércio Exterior

0003	Contribuição ao Comitê Brasileiro de Eletricidade, Eletrônica, Iluminação e Telecomunicações - COBEI	O	150.000	0	0	150.000
0005	Cumprimento de Sentença Judicial Transitada em Julgado (Precatórios) devida pela União, Autarquias e Fundações Públicas	O	908.741	0	0	908.741
0007	Contribuição à Agência Internacional de Pesos e Medidas - BIPM	O	660.000	0	0	660.000
0008	Cooperação Técnica para Modernização dos Serviços relativos à Propriedade Industrial	O	2.000.000	0	0	2.000.000
0181	Pagamento de Aposentadorias e Pensões - Servidores Civis	O	45.332.943	0	0	45.332.943
0215	Contribuição à Associação Brasileira de Normas Técnicas - ABNT	O	300.000	0	0	300.000
0473	Honra de Aval decorrente de Garantia do Risco das Operações de Financiamento a Micro, Pequenas e Médias Empresas (Lei nº 9.531, de 1997)	O	20.000.000	0	0	20.000.000
0481	Contribuição à Cooperação Européia de Acreditação - EA	O	16.500	0	0	16.500

CONGRESSO NACIONAL - COMISSÃO MISTA DE PLANOS, ORÇAMENTOS PÚBLICOS E FISCALIZAÇÃO

Relatório Setorial - Alterações da Proposta Orçamentária para 2006

- por Órgão/PAO

Orçamento Fiscal e Seguridade (em R\$ 1,00)

PROJETO/ATIVIDADE/OPERAÇÃO ESPECIAL			PROPOSTA (A)	ACRÉSCIMOS (B)	CANCELAMENTOS (C)	SUBSTITUTIVO (D)=(A)+(B)-(C)
SETOR 03 Fazenda e Desenvolvimento						
0494	Apoio à Implantação de Telecentros de Informação e Negócios	O	1.000.000	0	0	1.000.000
0498	Apoio à Construção do Novo Porto no Distrito Industrial de Manaus	O	52.000	0	0	52.000
0502	Apoio à Dinamização do Serviço de Assistência Técnica e Extensão Rural na Amazônia Ocidental	O	52.000	0	0	52.000
0506	Apoio a Projetos de Desenvolvimento na Amazônia Ocidental e Áreas de Livre Comércio de Macapá e Santana - AP	O	0	14.550.000	0	14.550.000
0516	Contribuição à Organização Internacional de Metrologia Legal - OIML	O	110.000	0	0	110.000
0645	Contribuição ao Fórum Internacional de Credenciamento - IAF	O	35.000	0	0	35.000
0647	Contribuição à Cooperação Internacional de Laboratórios Credenciados - ILAC	O	16.500	0	0	16.500
0787	Serviços de Auditoria e Controle	O	10.000	0	0	10.000
0981	Contribuição à Comissão Internacional de Iluminação - CIE	O	25.000	0	0	25.000
0982	Contribuição à Cooperação de Acreditação Interamericana - IAAC	O	16.500	0	0	16.500
0984	Contribuição à National Conference of Standards Laboratories - NCSL International	O	1.000	0	0	1.000
0986	Contribuição à Pan European Forest Certification Council - PEFCC	O	150.000	0	0	150.000
0998	Reserva de Contingência	O	235.734.909	0	0	235.734.909
09HB	Contribuição da União, de suas Autarquias e Fundações para o Custeio do Regime de Previdência dos Servidores Públicos Federais	O	21.857.414	0	0	21.857.414
0A33	Apoio a Arranjos Produtivos Locais na Amazônia Ocidental	O	750.000	6.200.000	0	6.950.000
11DG	Ampliação de Infra-Estrutura Laboratorial Acreditada e Qualificada	P	2.000.000	0	0	2.000.000
11KG	Rede de Centros Tecnológicos e Apoio às Empresas de Pequeno e Médio Porte	P	14.200.000	0	0	14.200.000
12CA	Implementação de Centros de Distribuição e Logística no Exterior para Apoio às Empresas do Pólo Industrial de Manaus	P	55.000	0	0	55.000
12CB	Divulgação do Pólo Industrial de Manaus	P	8.000.000	0	0	8.000.000
1C14	Inserção Internacional de Pequenas e Médias Empresas	P	19.725.000	0	0	19.725.000
2000	Administração da Unidade	A	126.447.894	0	0	126.447.894
2004	Assistência Médica e Odontológica aos Servidores, Empregados e seus Dependentes	A	4.341.576	0	0	4.341.576
2010	Assistência Pré-Escolar aos Dependentes dos Servidores e Empregados	A	439.428	0	0	439.428
2011	Auxílio-Transporte aos Servidores e Empregados	A	2.250.958	0	0	2.250.958
2012	Auxílio-Alimentação aos Servidores e Empregados	A	4.618.576	0	0	4.618.576
2022	Análise de Processos de Defesa Comercial	A	16.710	0	0	16.710
2023	Avaliação da Conformidade	A	17.059.300	0	0	17.059.300
2026	Concessão de Registro de Marca	A	2.136.093	0	0	2.136.093
2027	Concessão de Patentes	A	1.841.901	0	0	1.841.901
2028	Registro de Programas de Computador	A	90.000	0	0	90.000
2029	Análise de Contratos e Faturas de Tecnologia	A	589.784	0	0	589.784
2031	Serviços de Registro Mercantil e Atividades Afins	A	5.008.488	0	0	5.008.488
2032	Sistema Informatizado de Análise de Dados sobre Comércio Exterior - ALICE	A	3.240.000	0	0	3.240.000
2033	Padronização e Disseminação das Unidades de Medida	A	7.457.660	0	0	7.457.660
2034	Controle Metrológico	A	169.219.460	0	0	169.219.460
2035	Análise e Controle de Projetos Beneficiados com Incentivos Fiscais	A	19.500.000	0	0	19.500.000
2092	Desenvolvimento de Produtos e Processos no Centro de Biotecnologia da Amazônia - CBA	A	10.600.008	0	0	10.600.008
2272	Gestão e Administração do Programa	A	156.846.298	0	0	156.846.298
2374	APOIO À INSTALAÇÃO DE MICRO, PEQUENAS E MÉDIAS EMPRESAS	A	0	14.211.540	0	14.211.540
2505	Inserção do Design em Setores Produtivos	A	800.000	0	0	800.000
2537	Manutenção do Distrito Industrial de Manaus	A	1.604.984	0	0	1.604.984
2668	Serviços de Comércio Exterior	A	3.530.523	0	0	3.530.523
2686	Radar Comercial	A	516.900	0	0	516.900
2692	Fiscalização de Processo Produtivo Básico - PPB para Bens de Informática	A	43.872	0	0	43.872
2696	Negociações Internacionais nas Áreas de Indústria, Comércio e Serviços	A	1.000.400	0	0	1.000.400
2704	Capacitação de Artesãos e Multiplicadores	A	33.342	0	0	33.342
2706	Feiras e Eventos para Comercialização da Produção Artesanal	A	106.168	0	0	106.168
2710	Capacitação para o Crédito e Microcrédito	A	160.000	0	0	160.000
2732	Concessão de Registro de Indicações Geográficas	A	36.210	0	0	36.210
2734	Concessão de Registro de Desenho Industrial	A	199.856	0	0	199.856
2736	Portal do Exportador	A	600.000	0	0	600.000
2746	Fomento à Capacitação de Recursos Humanos nas Áreas de Atuação da SUFRAMA	A	500.000	0	0	500.000
2750	Manutenção da Infra-Estrutura do Distrito Agropecuário	A	600.000	0	0	600.000
2752	Estudos Direcionados para as Políticas Industrial, de Comércio e de Serviços	A	500.000	0	0	500.000
2758	Fomento a Projetos Inovativos em Comércio Eletrônico	A	253.096	0	0	253.096
2760	Disseminação da Cultura da Propriedade Intelectual	A	2.765.688	0	0	2.765.688
2762	Promoção de Encontros de Comércio Exterior - ENCOMEX	A	276.710	0	0	276.710
2764	Edição e Distribuição de Material Técnico para Orientação ao Exportador	A	469.922	0	0	469.922
2766	Capacitação de Profissionais de Comércio Exterior	A	50.130	0	0	50.130
2768	Fortalecimento das Cadeias Produtivas	A	378.168	0	0	378.168
2770	Monitoramento de Barreiras Técnicas	A	170.000	0	0	170.000
2B09	Fomento à Implantação de Central de Negócios	A	30.000	0	0	30.000

CONGRESSO NACIONAL - COMISSÃO MISTA DE PLANOS, ORÇAMENTOS PÚBLICOS E FISCALIZAÇÃO
Relatório Setorial - Alterações da Proposta Orçamentária para 2006 - por Órgão/PAO

Orçamento Fiscal e Seguridade (em R\$ 1,00)

PROJETO/ATIVIDADE/OPERAÇÃO ESPECIAL		PROPOSTA (A)	ACRÉSCIMOS (B)	CANCELAMENTOS (C)	SUBSTITUTIVO (D) = (A) + (B) - (C)	
SETOR 03 Fazenda e Desenvolvimento						
2B14	Pesquisa de Mercado para Arranjos Produtivos Locais	A	255.742	0	0	255.742
3560	Implantação do Complexo de Armazenagem e Comercialização de Mercadoria na Zona Franca de Manaus	P	52.000	0	0	52.000
3571	Implantação do Projeto-Piloto de Colonização em Grupo no Distrito Agropecuário de Manaus	P	100.000	0	0	100.000
3578	Reforma do Edifício-Sede do Instituto Nacional da Propriedade Industrial - INPI	P	7.553.956	0	0	7.553.956
4572	Capacitação de Servidores Públicos Federais em Processo de Qualificação e Requalificação	A	2.792.096	0	0	2.792.096
4641	Publicidade de Utilidade Pública	A	500.000	0	0	500.000
5074	Modernização do Sistema Integrado de Informação e Operação para o Comércio Exterior - SISCOMEX	P	300.000	0	0	300.000
5078	Implantação do Sistema EPOQUE de Busca no Banco de Dados do Escritório Europeu de Patentes	P	2.000.000	0	0	2.000.000
5080	Implantação do Parque Tecnológico do Pólo Industrial de Manaus	P	52.000	0	0	52.000
5086	Expansão da Infra-Estrutura do Distrito Industrial de Manaus	P	52.000	0	0	52.000
5088	Expansão da Infra-Estrutura do Distrito Agropecuário	P	52.000	0	0	52.000
5090	Integração do Cadastro Nacional de Empresas Mercantis - CNE	P	1.813.492	0	0	1.813.492
5E78	Implantação de infra-estrutura em condomínio industrial	P	0	50.000	0	50.000
6481	Disseminação de Informações Tecnológicas	A	3.452.952	0	0	3.452.952
6484	Remuneração de Agentes Financeiros pela Operacionalização de Projetos de Apoio à Infra-Estrutura Econômica e Social	A	225.844	0	0	225.844
6512	Estudos de Prospecção Tecnológica em Cadeias Produtivas	A	165.000	0	0	165.000
6645	Disponibilização às Pequenas e Médias Empresas de Serviços de Avaliação da Conformidade, Metrologia e Informação Tecnológica	A	2.142.000	0	0	2.142.000
6659	Extensão Industrial Exportadora das Microempresas e Empresas de Pequeno e Médio Porte	A	1.280.882	0	0	1.280.882
6670	Promoção Comercial de Microempresas e Empresas de Pequeno e Médio Porte	A	140.000	100.000	0	240.000
6672	Fortalecimento da Imagem do Produto Brasileiro no Mercado Internacional	A	400.000	0	0	400.000
8673	Elaboração e Aperfeiçoamento de Indicadores	A	200.000	0	0	200.000
Total do Órgão:			943.018.574	35.111.540	0	978.130.114

ÓRGÃO: 54 Ministério do Turismo

0005	Cumprimento de Sentença Judicial Transitada em Julgado (Precatórios) devida pela União, Autarquias e Fundações Públicas	O	3.724.515	0	0	3.724.515
0160	Contribuição à Associação Internacional de Congressos e Convenções - ICCA	O	20.000	0	0	20.000
0164	Contribuição à Organização Mundial de Turismo - OMT	O	618.300	0	0	618.300
0173	Participação da União na Elaboração, Execução e Acompanhamento do PRODETUR NE II	O	45.951.000	0	-4.544.550	41.406.450
0181	Pagamento de Aposentadorias e Pensões - Servidores Civis	O	8.812.864	0	0	8.812.864
0316	Participação da União na Elaboração, Execução e Acompanhamento do PRODETUR Sul	O	12.000.000	0	-900.000	11.100.000
0562	Participação da União na Elaboração, Execução e Acompanhamento do PRODETUR JK	O	2.045.000	0	0	2.045.000
0564	Apoio a Projetos de Infra-Estrutura Turística	O	32.334.442	606.256.706	-3.935.166	634.655.982
0746	Apoio a Projetos de Prevenção e Enfrentamento ao Abuso, Tráfico e Exploração Sexual de Crianças e Adolescentes	O	0	100.000	0	100.000
09HB	Contribuição da União, de suas Autarquias e Fundações para o Custeio do Regime de Previdência dos Servidores Públicos Federais	O	621.000	0	0	621.000
0A47	Restituição de Incentivos Fiscais ao Turismo	O	500.000	0	0	500.000
0A50	Participação da União na Elaboração, Execução e Acompanhamento do Proecotur - Fase II	O	2.500.000	0	0	2.500.000
11Y1	Implantação do Sistema de Monitoramento e Avaliação de Desempenho do Plano Nacional de Turismo	P	2.549.200	0	0	2.549.200
11YN	Plano de Competitividade e Estratégia Comercial	P	1.475.600	0	0	1.475.600
2004	Assistência Médica e Odontológica aos Servidores, Empregados e seus Dependentes	A	299.904	0	0	299.904
2010	Assistência Pré-Escolar aos Dependentes dos Servidores e Empregados	A	50.304	0	0	50.304
2011	Auxílio-Transporte aos Servidores e Empregados	A	267.600	0	0	267.600
2012	Auxílio-Alimentação aos Servidores e Empregados	A	495.840	0	0	495.840
2118	Funcionamento de Escritórios de Fomento ao Turismo no Exterior	A	5.325.250	0	0	5.325.250
2272	Gestão e Administração do Programa	A	54.236.124	0	0	54.236.124
2301	Sinalização Turística	A	4.000.000	600.000	-600.000	4.000.000
2658	Fiscalização dos Serviços Turísticos	A	813.800	0	0	813.800
2731	Captação, Promoção e Participação em Eventos Internacionais	A	23.400.000	100.000	0	23.500.000
2968	Formulação e Acompanhamento da Política Nacional do Turismo	A	225.300	0	0	225.300
2B39	Fomento a Projetos de Desenvolvimento Turístico Local e de Inclusão Social	A	2.405.000	6.000.000	0	8.405.000
2B94	Remuneração a Instituições Financeiras que Operam Créditos Destinados à Infra-Estrutura Turística	A	500.000	0	0	500.000
2C01	Estudos e Pesquisas das Oportunidades de Investimentos no Âmbito do Ativo Turístico Brasileiro	A	1.500.000	0	0	1.500.000
2E04	Promoção de Eventos para Divulgação do Turismo no Mercado Nacional e Internacional	A	0	15.000.000	0	15.000.000

CONGRESSO NACIONAL - COMISSÃO MISTA DE PLANOS, ORÇAMENTOS PÚBLICOS E FISCALIZAÇÃO
Relatório Setorial - Alterações da Proposta Orçamentária para 2006 - por Órgão/PAO

Orçamento Fiscal e Seguridade (em R\$ 1,00)

PROJETO/ATIVIDADE/OPERAÇÃO ESPECIAL			PROPOSTA (A)	ACRÉSCIMOS (B)	CANCELAMENTOS (C)	SUBSTITUTIVO (D) = (A) + (B) - (C)
SETOR 03 Fazenda e Desenvolvimento						
2E09	Publicidade de Utilidade Pública Aplicada a Campanhas Educativas na Área de Turismo	A	0	1.000	0	1.000
4030	Certificação de Empreendimentos, Equipamentos e Produtos do Segmento Turístico	A	4.400.000	0	0	4.400.000
4032	Campanha para a Promoção do Brasil como Destino Turístico Internacional	A	36.753.100	0	0	36.753.100
4034	Fomento à Comercialização e ao Fortalecimento dos Produtos Turísticos Brasileiros junto aos Operadores Internacionais	A	3.821.650	0	0	3.821.650
4038	Campanha para Promoção do Turismo no Mercado Nacional	A	28.413.400	0	0	28.413.400
4040	Concessão de Prêmio para Monografias, Estudos e Reportagens no Setor de Turismo e Hotelaria	A	125.000	0	0	125.000
4044	Cadastramento das Empresas, dos Empreendimentos e dos Profissionais de Turismo	A	759.500	0	0	759.500
4048	Classificação das Empresas, Empreendimentos e Equipamentos Turísticos	A	182.500	0	0	182.500
4052	Fomento à Produção Local e Distribuição de Produtos para Uso dos Empreendimentos Turísticos	A	4.400.000	0	0	4.400.000
4054	Campanha para Promoção e Divulgação dos Produtos Associados ao Turismo	A	2.300.000	40.000	0	2.340.000
4084	Inventário da Oferta Turística	A	2.031.300	0	0	2.031.300
4092	Elaboração de Planos para o Desenvolvimento das Regiões Turísticas	A	4.841.600	1.650.000	0	6.491.600
4104	Sistema de Informações Turísticas	A	4.875.000	0	0	4.875.000
4120	Cooperação Técnica Internacional em Turismo	A	435.200	0	0	435.200
4198	Certificação de Profissionais Associados ao Segmento de Turismo	A	3.000.000	0	0	3.000.000
4572	Capacitação de Servidores Públicos Federais em Processo de Qualificação e Requalificação	A	566.920	0	0	566.920
4590	Qualificação de Profissionais Associados ao Segmento de Turismo	A	10.000.000	150.000	0	10.150.000
4620	Promoção de Eventos para Divulgação do Turismo Interno	A	13.440.000	97.402.172	0	110.842.172
4622	Estruturação de Roteiros Turísticos	A	3.005.200	0	0	3.005.200
4624	Fomento ao Desenvolvimento dos Segmentos Turísticos	A	2.104.300	0	0	2.104.300
4641	Publicidade de Utilidade Pública	A	250.000	2.260.000	0	2.510.000
5112	Adequação da Infra-Estrutura do Patrimônio Histórico e Cultural para Utilização Turística	P	8.000.000	1.240.000	-1.140.000	8.100.000
5128	Fórum Mundial de Turismo, Paz e Desenvolvimento	P	700.000	0	0	700.000
5130	Salão Brasileiro do Turismo	P	2.429.800	0	0	2.429.800
5701	Implantação de Centros de Informações Turísticas	P	3.439.371	515.905	-515.905	3.439.371
Total do Órgão:			346.944.884	731.315.783	-11.635.621	1.066.625.046
ÓRGÃO: 71 Encargos Financeiros da União						
003J	Exercício do Direito de Preferência na Subscrição de Ações em Futuros Aumentos de Capital em Empresas nas quais a União Participe como Acionista Minoritária (Lei nº 6.404, de 1976)	O	15.304.400	0	0	15.304.400
0252	Dívida Interna decorrente do Programa de Apoio à Reestruturação e ao Ajuste Fiscal dos Estados e do Incentivo à Redução da Presença do Setor Público Estadual na Atividade Financeira Bancária (Lei nº 9.496, de 1997 e MP nº 2.192, de 2001)	O	257.239.789	0	0	257.239.789
0262	Honra de Compromisso Externo decorrente de Aval concedido pela União (Decretos-Leis nº 1.928, de 1982 e 2.169, de 1984)	O	950.430.810	0	0	950.430.810
0265	Indenizações e Restituições relativas ao Programa de Garantia da Atividade Agropecuária - PROAGRO (Decreto nº 175, de 1991)	O	337.000.000	0	0	337.000.000
0272	Dívidas Internas das Administrações Direta e Indireta dos Estados, do Distrito Federal e dos Municípios, assumidas pela União (Lei nº 8.727, de 1993)	O	3.227.779.011	0	0	3.227.779.011
0371	Dívidas Externas decorrentes de Financiamentos para Operações Oficiais de Crédito (Decreto nº 94.444, de 1987)	O	45.213.311	0	0	45.213.311
0405	Dívida Externa da União decorrente de Assunção, Reconhecimento ou Confissão de Dívidas de Autarquias, Fundações, Empresas Públicas e Sociedade de Economia Mista	O	73.067.798	0	0	73.067.798
0409	Dívida Externa da União decorrente de Acordos de Reestruturação	O	15.719.289.525	0	0	15.719.289.525
0419	Dívida Externa da União decorrente de Empréstimos e Financiamentos	O	1.650.620.416	0	0	1.650.620.416
0425	Dívida Pública Mobiliária Federal Externa	O	21.408.892.529	0	0	21.408.892.529
0431	Dívida Mobiliária Interna da União decorrente de Assunção, Reconhecimento ou Confissão de Dívidas de Autarquias, Fundações, Empresas Públicas e Sociedades de Economia Mista	O	54.521.747	0	0	54.521.747
0433	Dívida Mobiliária Interna da União decorrente de Programas de Apoio ao Segmento Agrícola	O	1.799.127.899	0	0	1.799.127.899
0451	Dívida Interna da União decorrente da Criação de Estados	O	0	1.010.000	0	1.010.000
0453	Dívida Mobiliária Interna da União decorrente de Acordo ou Decisão Judicial (Lei Complementar nº 73, de 1993 e Lei nº 9.469, de 1997)	O	21.048.684	0	0	21.048.684
0455	Dívida Pública Mobiliária Federal Interna	O	213.370.282.684	0	-1.010.000	213.369.272.684
0605	Ressarcimento ao Gestor do Fundo Nacional de Desestatização (Lei nº 9.491, de 1997)	O	20.902.600	0	0	20.902.600
0669	Cobertura do Resultado Negativo Apurado no Banco Central do Brasil (Lei Complementar nº 101, de 2000)	O	13.288.535.590	0	0	13.288.535.590
0705	Encargos decorrentes da Aquisição de Ativos no Âmbito do Programa de Fortalecimento das Instituições Financeiras Federais	O	41.499.785	0	0	41.499.785
0809	Ressarcimento ao Gestor do Fundo de Amortização da Dívida Pública Mobiliária Federal - FAD (Lei nº 9.069, de 1995)	O	1.561.906	0	0	1.561.906
0811	Honra de Compromisso Interno decorrente de Aval concedido pela União (Lei Complementar nº 101, de 2000)	O	563.473.735	0	0	563.473.735

CONGRESSO NACIONAL - COMISSÃO MISTA DE PLANOS, ORÇAMENTOS PÚBLICOS E FISCALIZAÇÃO
Relatório Setorial - Alterações da Proposta Orçamentária para 2006 - por Órgão/PAO

Orçamento Fiscal e Seguridade (em R\$ 1,00)

PROJETO/ATIVIDADE/OPERAÇÃO ESPECIAL		PROPOSTA (A)	ACRÉSCIMOS (B)	CANCELAMENTOS (C)	SUBSTITUTIVO (D) = (A) + (B) - (C)	
SETOR 03 Fazenda e Desenvolvimento						
09HL	Dívida Interna Decorrente de Novação de Dívidas do Fundo de Compensação de Variações Salariais - FCVS (Lei nº 10.150, de 2000)	O	2.280.435.160	0	0	2.280.435.160
2572	Remuneração dos Agentes Pagadores de Benefícios de Legislação Especial	A	438.433	0	0	438.433
2573	Remuneração dos Agentes Pagadores do Benefício de Prestação Continuada à Pessoa Idosa e da Renda Mensal Vitalícia por Idade	A	11.595.667	0	0	11.595.667
2574	Remuneração dos Agentes Pagadores do Benefício de Prestação Continuada à Pessoa com Deficiência e da Renda Mensal Vitalícia por Invalidez	A	15.861.821	0	0	15.861.821
2910	Remuneração dos Agentes Pagadores de Benefícios Previdenciários	A	179.549.539	0	0	179.549.539
6490	Remuneração de Agentes Financeiros pela Gestão de Haveres da União	A	2.707.605	0	0	2.707.605
6541	Remuneração dos Agentes Prestadores de Serviços pelo Recolhimento da Guia de Previdência Social - GPS e da Guia de Recolhimento do Fundo de Garantia por Tempo de Serviço e Informações à Previdência Social - GFIP	A	120.247.150	0	0	120.247.150
Total do Órgão:			275.456.627.594	1.010.000	-1.010.000	275.456.627.594
ÓRGÃO: 73 Transferências a Estados, Distrito Federal e Municípios						
0032	Manutenção do Corpo de Bombeiros do Distrito Federal	O	321.246.717	450.000	0	321.696.717
0036	Manutenção da Polícia Militar do Distrito Federal	O	752.505.517	410.000	0	752.915.517
0037	Manutenção da Polícia Civil do Distrito Federal	O	637.577.851	0	0	637.577.851
0041	Pessoal Inativo e Pensionistas da Polícia Civil, da Polícia Militar e do Corpo de Bombeiros do Distrito Federal	O	644.321.577	0	0	644.321.577
0044	Fundo de Participação dos Estados e do Distrito Federal - FPE (CF, art.159)	O	26.644.590.298	0	0	26.644.590.298
0045	Fundo de Participação dos Municípios - FPM (CF, art.159)	O	27.883.873.415	0	0	27.883.873.415
0046	Cota-Parte dos Estados e DF Exportadores na Arrecadação do IPI (Lei Complementar nº 61, de 1989)	O	2.392.990.336	0	0	2.392.990.336
0047	Fundo de Manutenção e Desenvolvimento do Ensino Fundamental e de Valorização do Magistério - FUNDEF (CF, art.212)	O	10.044.962.506	255.000.000	0	10.299.962.506
0050	Transferências do Imposto sobre Operações Financeiras Incidentes sobre o Ouro - Estados e Distrito Federal (Lei nº 7.766, de 1989)	O	1.067.352	0	0	1.067.352
0051	Transferências do Imposto sobre Operações Financeiras Incidentes sobre o Ouro - Municípios (Lei nº 7.766, de 1989)	O	2.490.488	0	0	2.490.488
0053	Pagamento de Pessoal Inativo e Pensionistas dos Extintos Estados e Territórios	O	1.066.072.732	0	0	1.066.072.732
0054	Pagamento de Pessoal Inativo e Pensionistas do Estado do Mato Grosso (Art. 27 da Lei Complementar nº 31, de 1977)	O	8.652.670	0	0	8.652.670
0055	Pagamento de Pessoal Inativo e Pensionistas da Extinta via Férrea do Rio Grande do Sul - VIFER (Lei nº 3.887, de 1969)	O	19.154.044	0	0	19.154.044
006M	Transferência para Municípios - Imposto Territorial Rural	O	161.179.696	0	0	161.179.696
0169	Transferências a Estados e Distrito Federal	O	51.831.924	0	0	51.831.924
0223	Transferência de Cotas-Partes da Compensação Financeira - Tratado de ITAIPU (Lei nº 8.001, de 1990 - Art.1º)	O	472.588.856	0	0	472.588.856
0312	Assistência Financeira para a Realização de Serviços Públicos de Saúde e Educação do Distrito Federal	O	2.714.168.512	0	0	2.714.168.512
0369	Cota-Parte dos Estados e DF do Salário-Educação	O	4.309.859.989	0	0	4.309.859.989
0546	Transferências de Cotas-Partes da Compensação Financeira pela Utilização de Recursos Hídricos para fins de Geração de Energia Elétrica (Lei nº 8.001, de 1990 - Art.1º)	O	921.741.422	0	0	921.741.422
0547	Transferências de Cotas-Partes da Compensação Financeira pela Exploração de Recursos Minerais (Lei nº 8.001, de 1990 - Art.2º)	O	488.510.539	0	0	488.510.539
0999	Recursos para a Repartição da Contribuição de Intervenção no Domínio Econômico - CIDE-Combustíveis	O	1.823.190.016	0	0	1.823.190.016
099B	Transferência a Estados, Distrito Federal e Municípios para Compensação da Isenção do ICMS aos Estados Exportadores (Lei Complementar N. 87, de 1996, e Lei Complementar N. 115, de 2003)	O	0	1.445.000.000	0	1.445.000.000
09HB	Contribuição da União, de suas Autarquias e Fundações para o Custeio do Regime de Previdência dos Servidores Públicos Federais	O	116.574.665	0	0	116.574.665
0A53	Transferências das Participações pela Produção de Petróleo e Gás Natural (Lei nº 9.478, de 1997)	O	10.106.794.539	0	0	10.106.794.539
0E25	Transferências a Estados, Distrito Federal e Municípios para compensação das Exportações - Auxílio Financeiro aos Estados, ao Distrito Federal e aos Municípios para o Fomento das Exportações	O	0	1.700.000.000	0	1.700.000.000
2078	Vale-Transporte ao Pessoal Ativo dos Extintos Estados e Territórios	A	5.105.530	0	0	5.105.530
2079	Auxílio-Refeição ao Pessoal Ativo dos Extintos Estados e Territórios	A	27.122.750	0	0	27.122.750
2087	Pagamento de Pessoal Ativo dos Extintos Estados e Territórios	A	572.719.983	0	0	572.719.983
2833	Assistência Pré-Escolar aos Dependentes dos Servidores de Extintos Estados e Territórios	A	2.408.879	0	0	2.408.879
6011	Assistência Médica e Odontológica aos Servidores, Empregados e seus Dependentes dos Extintos Estados e Territórios	A	4.677.287	0	0	4.677.287
6384	Auxílio-Transporte aos Servidores da Polícia Civil, da Polícia Militar e do Corpo de Bombeiros do Distrito Federal	A	5.105.660	0	0	5.105.660
6385	Auxílio-Alimentação aos Servidores da Polícia Civil, da Polícia Militar e do Corpo de Bombeiros do Distrito Federal	A	139.840.056	0	0	139.840.056
6386	Assistência Pré-Escolar aos Dependentes dos Servidores da Polícia Civil, da Polícia Militar e do Corpo de Bombeiros do Distrito Federal	A	17.460.152	0	0	17.460.152
6387	Assistência Médica e Odontológica aos Servidores e seus Dependentes da Polícia Civil, da Polícia Militar e do Corpo de Bombeiros do Distrito Federal	A	25.429.410	0	0	25.429.410

CONGRESSO NACIONAL - COMISSÃO MISTA DE PLANOS, ORÇAMENTOS PÚBLICOS E FISCALIZAÇÃO
Relatório Setorial - Alterações da Proposta Orçamentária para 2006 - por Órgão/PAO

Orçamento Fiscal e Seguridade (em R\$ 1,00)

PROJETO/ATIVIDADE/OPERAÇÃO ESPECIAL			PROPOSTA (A)	ACRÉSCIMOS (B)	CANCELAMENTOS (C)	SUBSTITUTIVO (D)=(A)+(B)-(C)
SETOR 03 Fazenda e Desenvolvimento						
8567	Auxílios Pecuniários ao Pessoal Ativo Militar dos Extintos Territórios (Lei 10.486/2002, Art.65)	A	9.004.669	0	0	9.004.669
Total do Órgão:			92.394.820.037	3.400.860.000	0	95.795.680.037
ÓRGÃO: 74 Operações Oficiais de Crédito						
0012	Financiamento para Custeio, Investimento, Colheita e Pré-Comercialização de Café	O	1.578.852.277	0	0	1.578.852.277
0021	Financiamento para Modernização da Gestão Administrativa e Fiscal dos Municípios	O	150.000.021	0	0	150.000.021
002E	Equalização de Juros no Âmbito do Programa de Incentivo à Implementação de Projetos de Interesse Social - PIPS (Lei nº 10.735, de 2003)	O	70.000.000	0	0	70.000.000
0061	Concessão de Crédito para Aquisição de Imóveis Rurais e Investimentos Básicos - Fundo de Terras	O	427.178.000	0	0	427.178.000
0062	Concessão de Crédito-Instalação às Famílias Assentadas - Implantação	O	642.760.000	0	0	642.760.000
0118	Financiamento de Embarcações para a Marinha Mercante	O	909.256.019	0	0	909.256.019
0267	Equalização de Juros para Promoção das Exportações - PROEX (Lei nº 10.184, de 2001)	O	841.413.000	0	0	841.413.000
0281	Equalização de Juros para a Agricultura Familiar - PRONAF (Lei nº 8.427, de 1992)	O	1.193.407.000	0	0	1.193.407.000
0294	Equalizações de Juros nas Operações de Custeio Agropecuário (Lei nº 8.427, de 1992)	O	178.179.000	0	0	178.179.000
0297	Equalização de Juros para Recuperação da Lavoura Cacaueira Baiana (Leis nº 9.126, de 1995 e nº 10.186, de 2001)	O	4.530.000	0	0	4.530.000
0298	Equalização de Juros em Operações de Empréstimos do Governo Federal - EGF (Lei nº 8.427, de 1992)	O	5.197.000	0	0	5.197.000
0299	Equalização de Preços nas Aquisições do Governo Federal e na Formação de Estoques Reguladores e Estratégicos - AGF (Lei nº 8.427, de 1992)	O	300.000.000	0	0	300.000.000
0300	Garantia e Sustentação de Preços na Comercialização de Produtos Agropecuários (Lei nº 8.427, de 1992)	O	350.000.000	0	0	350.000.000
0301	Equalização de Juros e de outros Encargos Financeiros em Operações de Investimento Rural e Agroindustrial (Lei nº 8.427, de 1992)	O	409.884.000	0	0	409.884.000
0314	Equalização à Estocagem de Álcool Combustível (Lei nº 10.453, de 2002)	O	24.397.000	0	0	24.397.000
0343	Programa de Incentivo à Redução da Presença do Setor Público Estadual na Atividade Bancária - PROES (MP nº 2.192, de 2001)	O	3.064.945.044	0	0	3.064.945.044
0353	Financiamento de Projetos do Setor Produtivo no Âmbito do Fundo de Desenvolvimento da Amazônia (MP nº 2.157-5, de 24 de agosto de 2001)	O	684.417.647	0	0	684.417.647
0354	Concessão de Empréstimos para Liquidação de Operadoras de Planos Privados de Assistência à Saúde (Lei nº 9.961, de 2000)	O	5.000.000	0	0	5.000.000
0355	Financiamento de Projetos do Setor Produtivo no Âmbito do Fundo de Desenvolvimento do Nordeste (MP nº 2.156-3, de 27 de junho de 2001)	O	1.026.626.471	0	0	1.026.626.471
0373	Equalização de Juros e Bônus de Adimplência no Alongamento de Dívidas Originárias do Crédito Rural (Leis nº 9.138, de 1995 e nº 9.866, de 1999)	O	34.230.296	0	0	34.230.296
0379	Financiamento na Área de Bens de Consumo	O	352.650.000	0	0	352.650.000
0384	Financiamento na Área de Insumos Básicos	O	862.123.204	0	0	862.123.204
0410	Financiamento de Projetos de Pesquisa	O	120.000.000	0	0	120.000.000
0411	Financiamento a Pequenas e Médias Empresas	O	20.000.000	0	0	20.000.000
0427	Concessão de Crédito-Instalação aos Assentados - Recuperação	O	295.336.000	0	0	295.336.000
0454	Financiamento da Infra-Estrutura Turística Nacional	O	28.488.802	0	0	28.488.802
0461	Concessão de Empréstimos para Liquidação de Sociedades Seguradoras, de Capitalização e Entidades de Previdência Complementar Aberta (Lei nº 10.190, de 2001 - Art. 3)	O	1.111.584	0	0	1.111.584
0505	Financiamento a Projetos de Desenvolvimento de Tecnologias nas Telecomunicações	O	38.349.781	0	0	38.349.781
0569	Financiamento Complementar de Incentivo à Produção Naval e da Marinha Mercante	O	481.388.131	0	0	481.388.131
0579	Concessão de Financiamento a Estudantes do Ensino Superior Não-Gratuito	O	768.252.066	0	0	768.252.066
0611	Equalização de Juros decorrentes do Alongamento da Dívida do Crédito Rural (Lei nº 9.866, de 1999)	O	268.432.000	0	0	268.432.000
0703	Subsídio à Habitação de Interesse Social (Lei nº 10.998, de 2004)	O	450.000.000	0	0	450.000.000
0787	Serviços de Auditoria e Controle	O	94.000	0	0	94.000
09HX	Financiamento de Embarcações Pesqueiras (Profrota Pesqueira)	O	100.000.000	0	0	100.000.000
09IW	Equalização de Taxas de Juros e Outros Encargos Financeiros na Área de Abrangência do Fundo Constitucional de Financiamento do Centro-Oeste (Lei nº 11.011, de 20 de dezembro de 2004)	O	20.412.000	0	0	20.412.000
0A37	Financiamento de Projetos de Desenvolvimento Tecnológico de Empresas	O	38.904.000	0	0	38.904.000
0A81	Financiamento para a Agricultura Familiar - PRONAF (Lei nº 10.186, de 2001)	O	547.550.000	0	0	547.550.000
0A83	Financiamento no Âmbito do Programa de Incentivo à Implementação de Projetos de Interesse Social - PIPS (Lei nº 10.735, de 2003)	O	700.000.000	0	0	700.000.000
0A84	Financiamento para Promoção das Exportações - PROEX (Lei nº 10.184, de 2001)	O	1.215.389.000	0	0	1.215.389.000
4556	Administração do Financiamento concedido a Estudantes do Ensino Superior Não-Gratuito	A	65.000.000	0	0	65.000.000
Total do Órgão:			18.273.753.343	0	0	18.273.753.343
ÓRGÃO: 75 Refinanciamento da Dívida Pública Mobiliária Federal						
0243	Refinanciamento da Dívida Pública Mobiliária Federal Externa	O	14.902.927.282	0	0	14.902.927.282
0365	Refinanciamento da Dívida Pública Mobiliária Federal Interna	O	785.472.254.969	0	0	785.472.254.969

CONGRESSO NACIONAL - COMISSÃO MISTA DE PLANOS, ORÇAMENTOS PÚBLICOS E FISCALIZAÇÃO
 Relatório Setorial - Alterações da Proposta Orçamentária para 2006 - por Órgão/PAO

Orçamento Fiscal e Seguridade (em R\$ 1,00)

PROJETO/ATIVIDADE/OPERAÇÃO ESPECIAL		PROPOSTA (A)	ACRÉSCIMOS (B)	CANCELAMENTOS (C)	SUBSTITUTIVO (D)=(A)+(B)-(C)
SETOR 03 Fazenda e Desenvolvimento					
0367	Refinanciamento da Dívida Pública Externa decorrente de Acordos de Reestruturação	O 26.509.310.949		0	0 26.509.310.949
Total do Órgão:		826.884.493.200		0	0 826.884.493.200
Total do Setor:		1.224.640.244.239	4.354.143.295	-366.991.593	1.228.627.395.941

**ALTERAÇÕES INTRODUZIDAS
PELA RELATORIA SETORIAL**

POR ÓRGÃO/UNIDADE ORÇAMENTÁRIA

CONGRESSO NACIONAL - COMISSÃO MISTA DE PLANOS, ORÇAMENTOS PÚBLICOS E FISCALIZAÇÃO

Relatório Setorial - Alterações da Proposta Orçamentária para 2006

- por Órgão/PAO

Orçamento de Estatais (em R\$ 1,00)

PROJETO/ATIVIDADE/OPERAÇÃO ESPECIAL		PROPOSTA (A)	ACRÉSCIMOS (B)	CANCELAMENTOS (C)	SUBSTITUTIVO (D)=(A)+(B)-(C)
SETOR 03 Fazenda e Desenvolvimento					
ÓRGÃO: 25 Ministério da Fazenda					
25202	BASA	111.061.665	0	0	111.061.665
25207	SERPRO	140.000.000	0	0	140.000.000
25210	BNB	129.457.909	0	0	129.457.909
25211	CMB	260.948.198	0	0	260.948.198
25215	IRB-Brasil Re	28.762.599	0	0	28.762.599
25220	CAIXA	812.247.471	0	0	812.247.471
25230	COBRA	10.530.000	0	0	10.530.000
25234	BB	1.616.509.095	0	0	1.616.509.095
25246	BB TURISMO	2.200.000	0	0	2.200.000
25257	BEC	36.104.558	0	0	36.104.558
25266	BEP	3.400.000	0	0	3.400.000
25271	BESC	22.270.080	0	0	22.270.080
25276	EMGEA	1.017.000	0	0	1.017.000
25277	ATIVOS S.A.	450.000	0	0	450.000
Total do Órgão:		3.174.958.575	0	0	3.174.958.575
ÓRGÃO: 28 Ministério do Desenvolvimento, Indústria e Comércio Exterior					
28234	BNDES	51.892.394	0	0	51.892.394
Total do Órgão:		51.892.394	0	0	51.892.394
Total do Setor:		3.226.850.969	0	0	3.226.850.969

**ALTERAÇÕES INTRODUZIDAS
PELA RELATORIA SETORIAL**

POR ÓRGÃO/UNIDADE ORÇAMENTÁRIA

CONGRESSO NACIONAL - COMISSÃO MISTA DE PLANOS, ORÇAMENTOS PÚBLICOS E FISCALIZAÇÃO

Relatório Setorial - Alterações da Proposta Orçamentária para 2006

- por Órgão/PAO

Orçamento Fiscal e Seguridade (em R\$ 1,00)

PROJETO/ATIVIDADE/OPERAÇÃO ESPECIAL		PROPOSTA (A)	ACRÉSCIMOS (B)	CANCELAMENTOS (C)	SUBSTITUTIVO (D)=(A)+(B)-(C)
SETOR 03 Fazenda e Desenvolvimento					
ÓRGÃO: 25 Ministério da Fazenda					
25101	M. da Fazenda	4.081.198.573	15.000.000	-1.000.000	4.095.198.573
25103	Receita Federal do Brasil	3.782.253.374	167.345.972	-350.345.972	3.599.253.374
25104	Procuradoria-Geral F.Nacional	252.971.172	0	0	252.971.172
25201	Banco Central do Brasil	1.321.490.232	3.500.000	-3.000.000	1.321.990.232
25203	Comissão de Valores Mobiliário	93.989.510	0	0	93.989.510
25208	SUSEP	133.072.049	0	0	133.072.049
25903	FCVS	347.552.750	0	0	347.552.750
25904	F. Estab. do Seguro Rural	42.686.097	0	0	42.686.097
25913	F. Esp. Trein. Desenvolvimento	29.067.785	0	0	29.067.785
25914	Fundo de Garantia à Exportação	256.305.065	0	0	256.305.065
Total do Órgão:		10.340.586.607	185.845.972	-354.345.972	10.172.086.607
ÓRGÃO: 28 Ministério do Desenvolvimento, Indústria e Comércio Exterior					
28101	M. Desenv., Ind. Com. Exterior	164.682.199	14.361.540	0	179.043.739
28202	INMETRO	312.629.776	0	0	312.629.776
28203	INPI	121.327.654	0	0	121.327.654
28233	SUFRAMA	271.988.409	20.750.000	0	292.738.409
28904	FGPC	72.390.536	0	0	72.390.536
Total do Órgão:		943.018.574	35.111.540	0	978.130.114
ÓRGÃO: 54 Ministério do Turismo					
54101	M. do Turismo	245.415.320	731.215.783	-11.635.621	964.995.482
54201	EMBRATUR	101.529.564	100.000	0	101.629.564
Total do Órgão:		346.944.884	731.315.783	-11.635.621	1.066.625.046
ÓRGÃO: 71 Encargos Financeiros da União					
71101	EFU- Superv. Min. Fazenda	275.456.627.594	1.010.000	-1.010.000	275.456.627.594
Total do Órgão:		275.456.627.594	1.010.000	-1.010.000	275.456.627.594
ÓRGÃO: 73 Transferências a Estados, Distrito Federal e Municípios					
73101	Rec. sob Sup. do M. Fazenda	1.831.493.209	3.145.000.000	0	4.976.493.209
73104	Transf.Superv.M.Energia	11.989.635.356	0	0	11.989.635.356
73107	Rec. sob Sup. do M. Educação	4.309.859.989	0	0	4.309.859.989
73108	Transf. Const - M.Fazenda	68.954.344.107	255.000.000	0	69.209.344.107
73109	Transf. Ministério do Esporte	51.831.924	0	0	51.831.924
73901	Fundo Const.do Dist.Fed.- FPDF	5.257.655.452	860.000	0	5.258.515.452
Total do Órgão:		92.394.820.037	3.400.860.000	0	95.795.680.037
ÓRGÃO: 74 Operações Oficiais de Crédito					
74101	Rec. sob Sup. da STN - MF	9.207.553.340	0	0	9.207.553.340
74102	Rec. sob Sup. do M. Fazenda	150.000.021	0	0	150.000.021
74201	Rec. sob Sup. da SUSEP - MF	1.111.584	0	0	1.111.584
74202	Rec. sob Sup. do M. da Saúde	5.000.000	0	0	5.000.000
74203	Rec. Sup. INCRA - MDA	938.096.000	0	0	938.096.000
74901	Rec. Sup. FUNCAFE - MAPA	1.578.852.277	0	0	1.578.852.277
74902	Rec. Sup. FIEES - MEC	833.252.066	0	0	833.252.066
74903	Rec. sob Sup. FND - MDIC	1.354.867.204	0	0	1.354.867.204
74904	Rec. sob Sup. do FMM - MT	1.490.644.150	0	0	1.490.644.150
74905	Rec. Sup. FUNTTEL - MC	38.349.781	0	0	38.349.781
74906	Rec. Sup. Banco da Terra - MDA	427.178.000	0	0	427.178.000
74907	Rec. Sup. MIN	1.731.456.118	0	0	1.731.456.118
74908	Rec. sob Sup. do FUNGETUR-MTUR	28.488.802	0	0	28.488.802
74910	Rec. sob Supervisão FNDCT- MCT	38.904.000	0	0	38.904.000
74911	Rec. sob Supervisão FNHIS	450.000.000	0	0	450.000.000
Total do Órgão:		18.273.753.343	0	0	18.273.753.343
ÓRGÃO: 75 Refinanciamento da Dívida Pública Mobiliária Federal					
75101	Rec. sob Sup. do M. Fazenda	826.884.493.200	0	0	826.884.493.200

CONGRESSO NACIONAL - COMISSÃO MISTA DE PLANOS, ORÇAMENTOS PÚBLICOS E FISCALIZAÇÃO

Relatório Setorial - Alterações da Proposta Orçamentária para 2006

- por Órgão/PAO

Orçamento Fiscal e Seguridade (em R\$ 1,00)

PROJETO/ATIVIDADE/OPERAÇÃO ESPECIAL	PROPOSTA (A)	ACRÉSCIMOS (B)	CANCELAMENTOS (C)	SUBSTITUTIVO (D)=(A)+(B)-(C)
SETOR 03 Fazenda e Desenvolvimento				
Total do Órgão:	826.884.493.200	0	0	826.884.493.200
Total do Setor:	*****	4.354.143.295	-366.991.593	1.228.627.395.941

**ALTERAÇÕES INTRODUZIDAS
PELA RELATORIA SETORIAL**

POR FONTE DE RECURSOS

CONGRESSO NACIONAL - COMISSÃO MISTA DE PLANOS, ORÇAMENTOS PÚBLICOS E FISCALIZAÇÃO
Relatório Setorial - Alterações da Proposta Orçamentária para 2006 - por Fonte de Recursos

Orçamento de Estatais (em R\$ 1,00)

FONTE DE RECURSOS	PROPOSTA	ACRÉSCIMOS	CANCELAMENTOS	SUBSTITUTIVO
	(A)	(B)	(C)	(D)=(A)+(B)-(C)
SETOR 03 Fazenda e Desenvolvimento				
495 Recursos do Orçamento de Investimento	3.226.850.969	0	0	3.226.850.969
Total do Setor:	3.226.850.969	0	0	3.226.850.969

**ALTERAÇÕES INTRODUZIDAS
PELA RELATORIA SETORIAL**

POR FONTE DE RECURSOS

CONGRESSO NACIONAL - COMISSÃO MISTA DE PLANOS, ORÇAMENTOS PÚBLICOS E FISCALIZAÇÃO

Relatório Setorial - Alterações da Proposta Orçamentária para 2006

- por Fonte de Recursos

Orçamento Fiscal e Seguridade (em R\$ 1,00)

FONTE DE RECURSOS		PROPOSTA (A)	ACRÉSCIMOS (B)	CANCELAMENTOS (C)	SUBSTITUTIVO (D)=(A)+(B)-(C)
SETOR 03 Fazenda e Desenvolvimento					
100	Recursos Ordinários	37.567.745.054	786.742.323	-199.590.621	38.154.896.756
101	Transferências do Imposto sobre a Renda e sobre Produtos Industrializados	66.966.416.555	0	0	66.966.416.555
102	Transferência do Imposto Territorial Rural	161.179.696	0	0	161.179.696
111	Contribuição de Intervenção no Domínio Econômico - Combustíveis	1.847.587.016	0	0	1.847.587.016
112	Recursos Destinados a Manutenção e Desenvolvimento do Ensino	420.000.000	0	0	420.000.000
113	Contribuição do Salário-Educação	4.309.859.989	0	0	4.309.859.989
118	Contribuições sobre Concursos de Prognósticos	408.665.700	0	0	408.665.700
119	Imposto sobre Operações Financeiras - Ouro	3.557.840	0	0	3.557.840
129	Recursos de Concessões e Permissões	360.000.000	0	0	360.000.000
131	Selos de Controle e Lojas Francas	248.832.941	0	0	248.832.941
132	Juros de Mora da Receita Administrada pelo MF	1.576.825.230	0	0	1.576.825.230
134	Compensações Financeiras pela Utilização de Recursos Hídricos	1.394.330.278	0	0	1.394.330.278
135	Cota-Parte do Adicional ao Frete para Renovação da Marinha Mercante	1.130.515.607	0	0	1.130.515.607
139	Alienação de Bens Apreendidos	27.177.022	0	0	27.177.022
141	Compensações Financeiras pela Exploração de Recursos Minerais	488.510.539	0	0	488.510.539
142	Compensações Financeiras pela Exploração de Petróleo ou Gás Natural	10.106.794.539	0	0	10.106.794.539
143	Títulos de Responsabilidade do Tesouro Nacional - Refinanciamento da Dívida Pública Mobiliária Federal	834.588.711.246	0	0	834.588.711.246
144	Títulos de Responsabilidade do Tesouro Nacional - Outras Aplicações	161.594.283.244	55.000	-55.000	161.594.283.244
148	Operações de Crédito Externas - em Moeda	4.982.634.838	0	0	4.982.634.838
150	Recursos Próprios Não-Financeiros	681.346.418	0	0	681.346.418
152	Resultado do Banco Central	14.318.000.000	0	0	14.318.000.000
156	Contribuição do Servidor para o Plano de Seguridade Social do Servidor Público	470.084.203	0	0	470.084.203
157	Receitas de Honorários de Advogados	234.816.963	0	0	234.816.963
158	Multas Incidentes sobre Receitas Administradas pelo MF	401.698.565	0	0	401.698.565
159	Recursos das Operações Oficiais de Crédito - Retorno de Refinanciamento de Dívidas de Médio e Longo Prazos	14.117.472.219	0	0	14.117.472.219
160	Recursos das Operações Oficiais de Crédito	3.534.997.861	0	0	3.534.997.861
169	Contribuição Patronal para o Plano de Seguridade Social do Servidor Público	804.810.035	0	0	804.810.035
171	Recursos das Operações Oficiais de Crédito - Retorno de Operações de Crédito - BEA/BIB	4.504.530.701	0	0	4.504.530.701
172	Outras Contribuições Econômicas	93.228.185	0	0	93.228.185
173	Recursos das Operações Oficiais de Crédito - Retorno de Operações de Crédito - Estados e Municípios	16.467.004.107	0	0	16.467.004.107
174	Taxas e Multas pelo Exercício do Poder de Polícia	415.407.504	0	0	415.407.504
175	Taxas por Serviços Públicos	92.186.190	0	0	92.186.190
180	Recursos Próprios Financeiros	2.633.059.752	0	0	2.633.059.752
181	Recursos de Convênios	7.320.135	0	0	7.320.135
186	Outras Receitas Originárias	237.144.770	0	0	237.144.770

CONGRESSO NACIONAL - COMISSÃO MISTA DE PLANOS, ORÇAMENTOS PÚBLICOS E FISCALIZAÇÃO
 Relatório Setorial - Alterações da Proposta Orçamentária para 2006 - por Fonte de Recursos

Orçamento Fiscal e Seguridade (em R\$ 1,00)

FONTE DE RECURSOS	PROPOSTA (A)	ACRÉSCIMOS (B)	CANCELAMENTOS (C)	SUBSTITUTIVO (D)=(A)+(B)-(C)
SETOR 03 Fazenda e Desenvolvimento				
187 Alienação de Títulos e Valores Mobiliários	418.383.958	0	0	418.383.958
188 Remuneração das Disponibilidades do Tesouro Nacional	29.342.120.135	0	0	29.342.120.135
189 Recursos das Operações Oficiais de Crédito - Retorno de Refinanciamento de Dívidas do Clube de Paris	586.818.248	0	0	586.818.248
191 Recurso Correspondente à Reserva de Contingência Específica	200.000.000	3.567.345.972	-167.345.972	3.600.000.000
195 Doações de Entidades Internacionais	40.083.051	0	0	40.083.051
197 Dividendos - União	4.270.695.074	0	0	4.270.695.074
250 Recursos Próprios Não-Financeiros	1.134.657.225	0	0	1.134.657.225
280 Recursos Próprios Financeiros	1.427.125.002	0	0	1.427.125.002
281 Recursos de Convênios	23.626.604	0	0	23.626.604
Total do Setor:	1.224.640.244.239	4.354.143.295	-366.991.593	1.228.627.395.941

**ALTERAÇÕES INTRODUZIDAS
PELA RELATORIA SETORIAL**

**POR GND
(Grupo de Natureza da Despesa)**

CONGRESSO NACIONAL - COMISSÃO MISTA DE PLANOS, ORÇAMENTOS PÚBLICOS E FISCALIZAÇÃO
Relatório Setorial - Alterações da Proposta Orçamentária para 2006 - por GND

Orçamento de Estatais (em R\$ 1,00)

GND - Grupo Natureza de Despesa	PROPOSTA (A)	ACRÉSCIMOS (B)	CANCELAMENTOS (C)	SUBSTITUTIVO (D)=(A)+(B)-(C)
SETOR 03 Fazenda e Desenvolvimento				
4 Investimentos	3.226.850.969	0	0	3.226.850.969
Total do Setor:	3.226.850.969	0	0	3.226.850.969

**ALTERAÇÕES INTRODUZIDAS
PELA RELATORIA SETORIAL**

**POR GND
(Grupo de Natureza da Despesa)**

CONGRESSO NACIONAL - COMISSÃO MISTA DE PLANOS, ORÇAMENTOS PÚBLICOS E FISCALIZAÇÃO
 Relatório Setorial - Alterações da Proposta Orçamentária para 2006 - por GND

Orçamento Fiscal e Seguridade (em R\$ 1,00)

GND - Grupo Natureza de Despesa		PROPOSTA (A)	ACRÉSCIMOS (B)	CANCELAMENTOS (C)	SUBSTITUTIVO (D)=(A)+(B)-(C)
SETOR 03 Fazenda e Desenvolvimento					
1	Pessoal e Encargos Sociais	13.637.320.641	0	0	13.637.320.641
2	Juros e Encargos da Dívida	177.872.017.718	55.000	-55.000	177.872.017.718
3	Outras Despesas Correntes	93.679.520.704	3.531.996.505	0	97.211.517.209
4	Investimentos	773.821.271	821.136.790	-365.981.593	1.228.976.468
5	Inversões Financeiras	14.225.602.847	0	0	14.225.602.847
6	Amortização da Dívida	923.918.582.291	955.000	-955.000	923.918.582.291
9	Reserva de Contingência	533.378.767	0	0	533.378.767
Total do Setor:		1.224.640.244.239	4.354.143.295	-366.991.593	1.228.627.395.941

**ALTERAÇÕES INTRODUZIDAS
PELA RELATORIA SETORIAL**

POR PROGRAMA

CONGRESSO NACIONAL - COMISSÃO MISTA DE PLANOS, ORÇAMENTOS PÚBLICOS E FISCALIZAÇÃO
 Relatório Setorial - Alterações da Proposta Orçamentária para 2006 - por PROGRAMA

Orçamento de Estatais (em R\$ 1,00)

PROGRAMA	PROPOSTA (A)	ACRÉSCIMOS (B)	CANCELAMENTOS (C)	SUBSTITUTIVO (D)=(A)+(B)-(C)
SETOR 03 Fazenda e Desenvolvimento				
0758 Produção de Moeda e Documentos de Segurança	260.948.198	0	0	260.948.198
0781 Ampliação e Modernização das Instituições Financeiras Oficiais	1.376.039.471	0	0	1.376.039.471
0807 Investimento das Empresas Estatais em Infra-Estrutura de Apoio	1.589.863.300	0	0	1.589.863.300
Total do Setor:	3.226.850.969	0	0	3.226.850.969

**ALTERAÇÕES INTRODUZIDAS
PELA RELATORIA SETORIAL**

POR PROGRAMA

CONGRESSO NACIONAL - COMISSÃO MISTA DE PLANOS, ORÇAMENTOS PÚBLICOS E FISCALIZAÇÃO
Relatório Setorial - Alterações da Proposta Orçamentária para 2006 - por PROGRAMA

Orçamento Fiscal e Seguridade (em R\$ 1,00)

PROGRAMA	PROPOSTA (A)	ACRÉSCIMOS (B)	CANCELAMENTOS (C)	SUBSTITUTIVO (D)=(A)+(B)-(C)
SETOR 03 Fazenda e Desenvolvimento				
0073 Combate ao Abuso e à Exploração Sexual de Crianças e Adolescentes	200.000	2.360.000	0	2.560.000
0083 Previdência Social Básica	179.549.539	0	0	179.549.539
0084 Arrecadação de Receitas Previdenciárias	179.347.150	0	0	179.347.150
0088 Indenizações e Pensões Especiais de Responsabilidade da União	438.433	0	0	438.433
0089 Previdência de Inativos e Pensionistas da União	4.708.085.347	0	0	4.708.085.347
0135 Assentamentos Sustentáveis para Trabalhadores Rurais	642.760.000	0	0	642.760.000
0137 Desenvolvimento Sustentável na Reforma Agrária	295.336.000	0	0	295.336.000
0350 Desenvolvimento da Economia Cafeeira	1.578.852.277	0	0	1.578.852.277
0351 Agricultura Familiar - PRONAF	1.740.957.000	0	0	1.740.957.000
0352 Abastecimento Agroalimentar	1.545.922.296	0	0	1.545.922.296
0355 Promoção das Exportações	455.000	0	0	455.000
0362 Desenvolvimento Sustentável das Regiões Produtoras de Cacau	4.530.000	0	0	4.530.000
0365 Minimização de Riscos no Agronegócio	23.000.000	0	0	23.000.000
0390 Metrologia e Qualidade Industrial	295.806.805	0	0	295.806.805
0392 Pólo Industrial de Manaus	29.312.984	0	0	29.312.984
0393 Propriedade Intelectual	94.414.493	0	0	94.414.493
0411 Gestão das Políticas Industrial, de Comércio e de Serviços	11.796.551	0	0	11.796.551
0412 Desenvolvimento do Comércio Exterior e da Cultura Exportadora	2.103.299.594	0	0	2.103.299.594
0419 Desenvolvimento de Microempresas e Empresas de Pequeno e Médio Porte	43.041.138	14.261.540	0	57.302.678
0681 Gestão da Participação em Organismos Internacionais	3.348.700	0	0	3.348.700
0695 Defesa Econômica e da Concorrência	296.515	0	0	296.515
0750 Apoio Administrativo	1.381.455.041	0	-1.000.000	1.380.455.041
0770 Administração Tributária e Aduaneira	3.702.309.069	167.345.972	-350.345.972	3.519.309.069
0771 Gestão das Políticas Monetária, Cambial e de Crédito	10.000.000	0	0	10.000.000
0773 Gestão da Política de Administração Financeira e Contábil da União	307.023.945	15.000.000	0	322.023.945
0775 Recuperação de Créditos e Defesa da Fazenda Nacional	252.971.172	0	0	252.971.172
0776 Desenvolvimento do Sistema Financeiro Nacional	832.052.820	3.500.000	-3.000.000	832.552.820
0777 Capacitação de Servidores Públicos em Finanças Públicas e Áreas Afins	24.334.769	0	0	24.334.769
0778 Desenvolvimento do Mercado de Valores Mobiliários	77.535.078	0	0	77.535.078
0779 Desenvolvimento dos Mercados de Seguros, Previdência Complementar Aberta e Capitalização	58.906.759	0	0	58.906.759
0780 Gestão da Política de Regulação de Mercados	5.007.223	0	0	5.007.223
0812 Competitividade das Cadeias Produtivas	15.764.338	0	0	15.764.338
0901 Operações Especiais: Cumprimento de Sentenças Judiciais	46.919.501	0	0	46.919.501
0902 Operações Especiais: Financiamentos com Retorno	6.801.174.366	0	0	6.801.174.366

CONGRESSO NACIONAL - COMISSÃO MISTA DE PLANOS, ORÇAMENTOS PÚBLICOS E FISCALIZAÇÃO
Relatório Setorial - Alterações da Proposta Orçamentária para 2006 - por PROGRAMA

Orçamento Fiscal e Seguridade (em R\$ 1,00)

PROGRAMA	PROPOSTA (A)	ACRÉSCIMOS (B)	CANCELAMENTOS (C)	SUBSTITUTIVO (D)=(A)+(B)-(C)
SETOR 03 Fazenda e Desenvolvimento				
0903 Operações Especiais: Transferências Constitucionais e as Decorrentes de Legislação Específica	87.849.158.316	3.400.860.000	0	91.250.018.316
0904 Operações Especiais: Outras Transferências	2.714.168.512	0	0	2.714.168.512
0905 Operações Especiais: Serviço da Dívida Interna (Juros e Amortizações)	221.573.908.709	1.010.000	-1.010.000	221.573.908.709
0906 Operações Especiais: Serviço da Dívida Externa (Juros e Amortizações)	40.043.662.510	0	0	40.043.662.510
0907 Operações Especiais: Refinanciamento da Dívida Interna	785.472.254.969	0	0	785.472.254.969
0908 Operações Especiais: Refinanciamento da Dívida Externa	41.412.238.231	0	0	41.412.238.231
0909 Operações Especiais: Outros Encargos Especiais	14.052.961.031	0	0	14.052.961.031
0999 Reserva de Contingência	533.378.767	0	0	533.378.767
1001 Gestão da Política de Turismo	18.876.900	1.650.000	0	20.526.900
1015 Arranjos Produtivos Locais	0	100.000	0	100.000
1016 Artesanato Brasileiro	295.798	0	0	295.798
1020 Interiorização do Desenvolvimento da Amazônia Ocidental	3.279.844	20.750.000	0	24.029.844
1073 Universidade do Século XXI	833.252.066	0	0	833.252.066
1116 Crédito Fundiário	427.178.000	0	0	427.178.000
1163 Brasil: Destino Turístico Internacional	92.553.235	100.000	0	92.653.235
1164 Combate ao Crime Transnacional	773.500	0	0	773.500
1166 Turismo no Brasil: Uma Viagem para Todos	250.127.872	727.205.783	-11.635.621	965.698.034
1172 Fortalecimento da Gestão Administrativa e Fiscal dos Municípios - PNAFM	155.035.719	0	0	155.035.719
1185 Assistência Suplementar à Saúde	5.000.000	0	0	5.000.000
1266 Gestão da Política Econômica	5.383.930	0	0	5.383.930
1384 Proteção Social Básica	27.457.488	0	0	27.457.488
1388 Ciência, Tecnologia e Inovação para a Política Industrial, Tecnológica e de Comércio Exterior (PITCE)	169.504.008	0	0	169.504.008
5005 Desenvolvimento do Complexo Agroindustrial Sucroalcooleiro	24.397.000	0	0	24.397.000
8010 Educação Fiscal	200.000	0	0	200.000
8025 Inovação Tecnológica em Telecomunicações	38.349.781	0	0	38.349.781
8768 Fomento ao Desenvolvimento da Marinha Mercante e da Indústria Naval	1.490.644.150	0	0	1.490.644.150
9991 Habitação de Interesse Social	450.000.000	0	0	450.000.000
Total do Setor:	1.224.640.244.239	4.354.143.295	-366.991.593	1.228.627.395.941

**ALTERAÇÕES INTRODUZIDAS
PELA RELATORIA SETORIAL**

**POR UNIDADE ORÇAMENTÁRIA/
FUNCIONAL PROGRAMÁTICA**

CONGRESSO NACIONAL - COMISSÃO MISTA DE PLANOS, ORÇAMENTOS PÚBLICOS E FISCALIZAÇÃO

Relatório Setorial- Alterações da Proposta Orçamentária da União para 2006 - por SETOR/UO/FUNCIONAL

Orçamento de Estatais (em R\$ 1,00)

FUNCIONAL PROGRAMÁTICA	SEQ.	SUBTÍTULO		E S F	I T E	F N D	G N D	M. A.	R. P.	PROPOSTA (A)	ACRÉSCIMOS (B)	CANCELAMENTOS (C)	SUBSTITUTIVO (D)=(A)+(B)-(C)
SETOR: 03		Fazenda e Desenvolvimento											
			<i>Unidade Orçamentária</i>										
			25202 BASA										
0781		Ampliação e Modernização das Instituições Financeiras Oficiais								54.661.487	0	0	54.661.487
23.694	0781.3252.0011	010012	Instalação de Pontos de Atendimento Bancário - No Estado de Rondônia	3	0	495	4	90	4	2.254.710	0	0	2.254.710
23.694	0781.3252.0012	010013	Instalação de Pontos de Atendimento Bancário - No Estado do Acre	3	0	495	4	90	4	726.710	0	0	726.710
23.694	0781.3252.0013	010014	Instalação de Pontos de Atendimento Bancário - No Estado do Amazonas	3	0	495	4	90	4	4.110.790	0	0	4.110.790
23.694	0781.3252.0014	010015	Instalação de Pontos de Atendimento Bancário - No Estado de Roraima	3	0	495	4	90	4	726.810	0	0	726.810
23.694	0781.3252.0015	010016	Instalação de Pontos de Atendimento Bancário - No Estado do Pará	3	0	495	4	90	4	9.085.940	0	0	9.085.940
23.694	0781.3252.0016	010017	Instalação de Pontos de Atendimento Bancário - No Estado do Amapá	3	0	495	4	90	4	1.305.320	0	0	1.305.320
23.694	0781.3252.0017	010018	Instalação de Pontos de Atendimento Bancário - No Estado de Tocantins	3	0	495	4	90	4	3.569.580	0	0	3.569.580
23.694	0781.3252.0021	010019	Instalação de Pontos de Atendimento Bancário - No Estado do Maranhão	3	0	495	4	90	4	2.254.710	0	0	2.254.710
23.694	0781.3252.0051	010020	Instalação de Pontos de Atendimento Bancário - No Estado do Mato Grosso	3	0	495	4	90	4	3.574.980	0	0	3.574.980
23.694	0781.3324.0011	010021	Modernização de Pontos de Atendimento Bancário - No Estado de Rondônia	3	0	495	4	90	4	1.310.000	0	0	1.310.000
23.694	0781.3324.0012	010022	Modernização de Pontos de Atendimento Bancário - No Estado do Acre	3	0	495	4	90	4	1.000.000	0	0	1.000.000
23.694	0781.3324.0013	010023	Modernização de Pontos de Atendimento Bancário - No Estado do Amazonas	3	0	495	4	90	4	2.570.000	0	0	2.570.000
23.694	0781.3324.0014	010024	Modernização de Pontos de Atendimento Bancário - No Estado de Roraima	3	0	495	4	90	4	290.000	0	0	290.000
23.694	0781.3324.0015	010025	Modernização de Pontos de Atendimento Bancário - No Estado do Pará	3	0	495	4	90	4	6.351.500	0	0	6.351.500
23.694	0781.3324.0017	010026	Modernização de Pontos de Atendimento Bancário - No Estado de Tocantins	3	0	495	4	90	4	3.070.000	0	0	3.070.000
23.694	0781.3324.0021	010027	Modernização de Pontos de Atendimento Bancário - No Estado do Maranhão	3	0	495	4	90	4	905.000	0	0	905.000
23.694	0781.3324.0051	010028	Modernização de Pontos de Atendimento Bancário - No Estado do Mato Grosso	3	0	495	4	90	4	2.460.000	0	0	2.460.000
23.694	0781.4106.0001	010011	Manutenção da Infra-Estrutura de Atendimento - Nacional	3	0	495	4	90	4	9.095.437	0	0	9.095.437
0807		Investimento das Empresas Estatais em Infra-Estrutura de Apoio								56.400.178	0	0	56.400.178
23.126	0807.4103.0001	010030	Manutenção e Adequação de Ativos de Informática, Informação e Teleprocessamento - Nacional	3	0	495	4	90	4	46.221.178	0	0	46.221.178
23.694	0807.3286.0015	010031	Instalação de Bens Imóveis - No Estado do Pará	3	0	495	4	90	4	7.100.000	0	0	7.100.000
23.694	0807.4102.0001	010029	Manutenção e Adequação de Bens Móveis, Veículos, Máquinas e Equipamentos - Nacional	3	0	495	4	90	4	3.079.000	0	0	3.079.000
TOTAL DA UO:										111.061.665	0	0	111.061.665

CONGRESSO NACIONAL - COMISSÃO MISTA DE PLANOS, ORÇAMENTOS PÚBLICOS E FISCALIZAÇÃO

Relatório Setorial- Alterações da Proposta Orçamentária da União para 2006 - por SETOR/UO/FUNCIONAL

Orçamento de Estatais (em R\$ 1,00)

FUNCIONAL PROGRAMÁTICA	SEQ.	SUBTÍTULO		E S F	I U E	F T E	G N D	M. A.	R. P.	PROPOSTA (A)	ACRÉSCIMOS (B)	CANCELAMENTOS (C)	SUBSTITUTIVO (D)=(A)+(B)-(C)
SETOR: 03 Fazenda e Desenvolvimento													
										<i>Unidade Orçamentária 25207 SERPRO</i>			
0807 Investimento das Empresas Estatais em Infra-Estrutura de Apoio										140.000.000	0	0	140.000.000
23.126	0807.4101.0001	010032	Manutenção e Adequação de Bens Imóveis - Nacional	3	0	495	4	90	2	6.800.000	0	0	6.800.000
23.126	0807.4102.0001	010033	Manutenção e Adequação de Bens Móveis, Veículos, Máquinas e Equipamentos - Nacional	3	0	495	4	90	2	10.200.000	0	0	10.200.000
23.126	0807.4103.0001	010034	Manutenção e Adequação de Ativos de Informática, Informação e Teleprocessamento - Nacional	3	0	495	4	90	2	123.000.000	0	0	123.000.000
TOTAL DA UO:										140.000.000	0	0	140.000.000

CONGRESSO NACIONAL - COMISSÃO MISTA DE PLANOS, ORÇAMENTOS PÚBLICOS E FISCALIZAÇÃO

Relatório Setorial- Alterações da Proposta Orçamentária da União para 2006 - por SETOR/UO/FUNCIONAL

Orçamento de Estatais (em R\$ 1,00)

FUNCIONAL PROGRAMÁTICA	SEQ.	SUBTÍTULO		E S F	I U E	F T D	G N D	M. A.	R. P.	PROPOSTA (A)	ACRÉSCIMOS (B)	CANCELAMENTOS (C)	SUBSTITUTIVO (D)=(A)+(B)-(C)	
SETOR: 03	Fazenda e Desenvolvimento									25210	BNB			
0781	Ampliação e Modernização das Instituições Financeiras Oficiais									108.137.800	0	0	108.137.800	
23.694	0781.3252.0021	010036	Instalação de Pontos de Atendimento Bancário - No Estado do Maranhão	3	0	495	4	90	4	822.280	0	0	822.280	
23.694	0781.3252.0022	010037	Instalação de Pontos de Atendimento Bancário - No Estado do Piauí	3	0	495	4	90	4	822.280	0	0	822.280	
23.694	0781.3252.0023	010038	Instalação de Pontos de Atendimento Bancário - No Estado do Ceará	3	0	495	4	90	4	822.280	0	0	822.280	
23.694	0781.3252.0024	010039	Instalação de Pontos de Atendimento Bancário - No Estado do Rio Grande do Norte	3	0	495	4	90	4	822.280	0	0	822.280	
23.694	0781.3252.0025	010040	Instalação de Pontos de Atendimento Bancário - No Estado da Paraíba	3	0	495	4	90	4	822.280	0	0	822.280	
23.694	0781.3252.0026	010041	Instalação de Pontos de Atendimento Bancário - No Estado de Pernambuco	3	0	495	4	90	4	822.280	0	0	822.280	
23.694	0781.3252.0027	010042	Instalação de Pontos de Atendimento Bancário - No Estado de Alagoas	3	0	495	4	90	4	822.280	0	0	822.280	
23.694	0781.3252.0029	010043	Instalação de Pontos de Atendimento Bancário - No Estado da Bahia	3	0	495	4	90	4	822.280	0	0	822.280	
23.694	0781.3252.0031	010044	Instalação de Pontos de Atendimento Bancário - No Estado de Minas Gerais	3	0	495	4	90	4	822.280	0	0	822.280	
23.694	0781.3252.0032	010045	Instalação de Pontos de Atendimento Bancário - No Estado do Espírito Santo	3	0	495	4	90	4	822.280	0	0	822.280	
23.694	0781.3324.0021	010046	Modernização de Pontos de Atendimento Bancário - No Estado do Maranhão	3	0	495	4	90	4	5.147.884	0	0	5.147.884	
23.694	0781.3324.0022	010047	Modernização de Pontos de Atendimento Bancário - No Estado do Piauí	3	0	495	4	90	4	8.039.283	0	0	8.039.283	
23.694	0781.3324.0023	010048	Modernização de Pontos de Atendimento Bancário - No Estado do Ceará	3	0	495	4	90	4	13.224.237	0	0	13.224.237	
23.694	0781.3324.0024	010049	Modernização de Pontos de Atendimento Bancário - No Estado do Rio Grande do Norte	3	0	495	4	90	4	5.870.379	0	0	5.870.379	
23.694	0781.3324.0025	010050	Modernização de Pontos de Atendimento Bancário - No Estado da Paraíba	3	0	495	4	90	4	5.348.644	0	0	5.348.644	
23.694	0781.3324.0026	010051	Modernização de Pontos de Atendimento Bancário - No Estado de Pernambuco	3	0	495	4	90	4	9.781.103	0	0	9.781.103	
23.694	0781.3324.0027	010052	Modernização de Pontos de Atendimento Bancário - No Estado de Alagoas	3	0	495	4	90	4	3.366.451	0	0	3.366.451	
23.694	0781.3324.0028	010053	Modernização de Pontos de Atendimento Bancário - No Estado de Sergipe	3	0	495	4	90	4	4.371.307	0	0	4.371.307	
23.694	0781.3324.0029	010054	Modernização de Pontos de Atendimento Bancário - No Estado da Bahia	3	0	495	4	90	4	17.522.294	0	0	17.522.294	
23.694	0781.3324.0031	010055	Modernização de Pontos de Atendimento Bancário - No Estado de Minas Gerais	3	0	495	4	90	4	4.993.418	0	0	4.993.418	
23.694	0781.4106.0001	010035	Manutenção da Infra-Estrutura de Atendimento - Nacional	3	0	495	4	90	4	22.250.000	0	0	22.250.000	
0807	Investimento das Empresas Estatais em Infra-Estrutura de Apoio									21.320.109	0	0	21.320.109	
23.126	0807.4103.0001	010058	Manutenção e Adequação de Ativos de Informática, Informação e Teleprocessamento - Nacional	3	0	495	4	90	4	6.347.109	0	0	6.347.109	
23.694	0807.4101.0001	010056	Manutenção e Adequação de Bens Imóveis - Nacional	3	0	495	4	90	4	5.651.000	0	0	5.651.000	
23.694	0807.4102.0001	010057	Manutenção e Adequação de Bens Móveis, Veículos, Máquinas e Equipamentos - Nacional	3	0	495	4	90	4	9.322.000	0	0	9.322.000	
TOTAL DA UO:										129.457.909	0	0	129.457.909	

CONGRESSO NACIONAL - COMISSÃO MISTA DE PLANOS, ORÇAMENTOS PÚBLICOS E FISCALIZAÇÃO

Relatório Setorial- Alterações da Proposta Orçamentária da União para 2006 - por SETOR/UO/FUNCIONAL

Orçamento de Estatais (em R\$ 1,00)

FUNCIONAL PROGRAMÁTICA	SEQ.	SUBTÍTULO		E S F	I U E	F T E	G N D	M. A.	R. P.	PROPOSTA (A)	ACRÉSCIMOS (B)	CANCELAMENTOS (C)	SUBSTITUTIVO (D)=(A)+(B)-(C)
SETOR: 03		Fazenda e Desenvolvimento											
	0758	Produção de Moeda e Documentos de Segurança								260.948.198	0	0	260.948.198
22.662	0758.3274.0033	010060	Modernização do Parque Industrial - No Estado do Rio de Janeiro	3	0	495	4	90	2	220.031.524	0	0	220.031.524
22.662	0758.4105.0033	010059	Manutenção e Adequação da Infra-Estrutura Operacional - No Estado do Rio de Janeiro	3	0	495	4	90	2	40.916.674	0	0	40.916.674
TOTAL DA UO:										260.948.198	0	0	260.948.198

CONGRESSO NACIONAL - COMISSÃO MISTA DE PLANOS, ORÇAMENTOS PÚBLICOS E FISCALIZAÇÃO

Relatório Setorial- Alterações da Proposta Orçamentária da União para 2006 - por SETOR/UO/FUNCIONAL

Orçamento de Estatais (em R\$ 1,00)

FUNCIONAL PROGRAMÁTICA	SEQ.	SUBTÍTULO		E S F	I U E	F T E	G N D	M. A.	R. P.	PROPOSTA (A)	ACRÉSCIMOS (B)	CANCELAMENTOS (C)	SUBSTITUTIVO (D)=(A)+(B)-(C)
SETOR: 03		Fazenda e Desenvolvimento											
	0807	Investimento das Empresas Estatais em Infra-Estrutura de Apoio								28.762.599	0	0	28.762.599
23.126	0807.4103.0001	010063	Manutenção e Adequação de Ativos de Informática, Informação e Teleprocessamento - Nacional	3	0	495	4	90	4	15.886.723	0	0	15.886.723
23.694	0807.4101.0033	010061	Manutenção e Adequação de Bens Imóveis - No Estado do Rio de Janeiro	3	0	495	4	90	4	10.054.206	0	0	10.054.206
23.694	0807.4102.0001	010062	Manutenção e Adequação de Bens Móveis, Veículos, Máquinas e Equipamentos - Nacional	3	0	495	4	90	4	2.821.670	0	0	2.821.670
TOTAL DA UO:										28.762.599	0	0	28.762.599

CONGRESSO NACIONAL - COMISSÃO MISTA DE PLANOS, ORÇAMENTOS PÚBLICOS E FISCALIZAÇÃO

Relatório Setorial- Alterações da Proposta Orçamentária da União para 2006 - por SETOR/UO/FUNCIONAL

Orçamento de Estatais (em R\$ 1,00)

FUNCIONAL PROGRAMÁTICA	SEQ.	SUBTÍTULO		E S F	I T E	F N D	G A. D	M. A.	R. P.	PROPOSTA (A)	ACRÉSCIMOS (B)	CANCELAMENTOS (C)	SUBSTITUTIVO (D)=(A)+(B)-(C)
SETOR: 03		Fazenda e Desenvolvimento	<i>Unidade Orçamentária</i>	25220 CAIXA									
0781		Ampliação e Modernização das Instituições Financeiras Oficiais								404.413.447	0	0	404.413.447
23.694	0781.3252.0012	010065	Instalação de Pontos de Atendimento Bancário - No Estado do Acre	3	0	495	4	90	4	1.171.924	0	0	1.171.924
23.694	0781.3252.0013	010066	Instalação de Pontos de Atendimento Bancário - No Estado do Amazonas	3	0	495	4	90	4	2.068.771	0	0	2.068.771
23.694	0781.3252.0015	010067	Instalação de Pontos de Atendimento Bancário - No Estado do Pará	3	0	495	4	90	4	2.965.618	0	0	2.965.618
23.694	0781.3252.0016	010068	Instalação de Pontos de Atendimento Bancário - No Estado do Amapá	3	0	495	4	90	4	896.847	0	0	896.847
23.694	0781.3252.0017	010069	Instalação de Pontos de Atendimento Bancário - No Estado de Tocantins	3	0	495	4	90	4	275.077	0	0	275.077
23.694	0781.3252.0023	010070	Instalação de Pontos de Atendimento Bancário - No Estado do Ceará	3	0	495	4	90	4	1.171.924	0	0	1.171.924
23.694	0781.3252.0024	010071	Instalação de Pontos de Atendimento Bancário - No Estado do Rio Grande do Norte	3	0	495	4	90	4	1.793.694	0	0	1.793.694
23.694	0781.3252.0025	010072	Instalação de Pontos de Atendimento Bancário - No Estado da Paraíba	3	0	495	4	90	4	896.847	0	0	896.847
23.694	0781.3252.0026	010073	Instalação de Pontos de Atendimento Bancário - No Estado de Pernambuco	3	0	495	4	90	4	1.171.924	0	0	1.171.924
23.694	0781.3252.0027	010074	Instalação de Pontos de Atendimento Bancário - No Estado de Alagoas	3	0	495	4	90	4	1.171.924	0	0	1.171.924
23.694	0781.3252.0028	010075	Instalação de Pontos de Atendimento Bancário - No Estado de Sergipe	3	0	495	4	90	4	1.171.924	0	0	1.171.924
23.694	0781.3252.0029	010076	Instalação de Pontos de Atendimento Bancário - No Estado da Bahia	3	0	495	4	90	4	3.540.695	0	0	3.540.695
23.694	0781.3252.0031	010077	Instalação de Pontos de Atendimento Bancário - No Estado de Minas Gerais	3	0	495	4	90	4	3.515.772	0	0	3.515.772
23.694	0781.3252.0032	010078	Instalação de Pontos de Atendimento Bancário - No Estado do Espírito Santo	3	0	495	4	90	4	1.171.924	0	0	1.171.924
23.694	0781.3252.0033	010079	Instalação de Pontos de Atendimento Bancário - No Estado do Rio de Janeiro	3	0	495	4	90	4	8.249.853	0	0	8.249.853
23.694	0781.3252.0035	010080	Instalação de Pontos de Atendimento Bancário - No Estado de São Paulo	3	0	495	4	90	4	33.274.489	0	0	33.274.489
23.694	0781.3252.0041	010081	Instalação de Pontos de Atendimento Bancário - No Estado do Paraná	3	0	495	4	90	4	1.447.001	0	0	1.447.001
23.694	0781.3252.0042	010082	Instalação de Pontos de Atendimento Bancário - No Estado de Santa Catarina	3	0	495	4	90	4	2.068.771	0	0	2.068.771
23.694	0781.3252.0043	010083	Instalação de Pontos de Atendimento Bancário - No Estado do Rio Grande do Sul	3	0	495	4	90	4	3.240.695	0	0	3.240.695
23.694	0781.3252.0051	010084	Instalação de Pontos de Atendimento Bancário - No Estado do Mato Grosso	3	0	495	4	90	4	1.171.924	0	0	1.171.924
23.694	0781.3252.0052	010085	Instalação de Pontos de Atendimento Bancário - No Estado de Goiás	3	0	495	4	90	4	1.447.001	0	0	1.447.001
23.694	0781.3252.0053	010086	Instalação de Pontos de Atendimento Bancário - No Distrito Federal	3	0	495	4	90	4	1.171.924	0	0	1.171.924
23.694	0781.3252.0054	010087	Instalação de Pontos de Atendimento Bancário - No Estado do Mato Grosso do Sul	3	0	495	4	90	4	1.171.924	0	0	1.171.924
23.694	0781.4106.0001	010064	Manutenção da Infra-Estrutura de Atendimento - Nacional	3	0	495	4	90	4	328.185.000	0	0	328.185.000
0807		Investimento das Empresas Estatais em Infra-Estrutura de Apoio								407.834.024	0	0	407.834.024
23.126	0807.4103.0001	010090	Manutenção e Adequação de Ativos de Informática, Informação e Teleprocessamento - Nacional	3	0	495	4	90	4	231.043.024	0	0	231.043.024
23.694	0807.3286.0023	010091	Instalação de Bens Imóveis - No Estado do Ceará	3	0	495	4	90	4	200.000	0	0	200.000
23.694	0807.3286.0043	010092	Instalação de Bens Imóveis - No Estado do Rio Grande do Sul	3	0	495	4	90	4	2.000.000	0	0	2.000.000
23.694	0807.4101.0001	010088	Manutenção e Adequação de Bens Imóveis - Nacional	3	0	495	4	90	4	106.400.000	0	0	106.400.000
23.694	0807.4102.0001	010089	Manutenção e Adequação de Bens Móveis, Veículos, Máquinas e Equipamentos - Nacional	3	0	495	4	90	4	68.191.000	0	0	68.191.000

SISTEMA DE APOIO À ELABORAÇÃO DA LEI ORÇAMENTÁRIA - SELOR (setorial re1017)

Emissão 17-01-06 15:42:34

Página 7 de 19

Esfera: 1-Fiscal 2-Seguridade Social 3-Inv. Estatais. IU(Identificador de Uso): 0-no país 1-Contrapartida para o BIRD 2-Contrapartida para o BID 3-Outras Contrapartidas 4-No Exterior

GND(Grupo Natureza Despesa): 1-Pessoal e Encargos Sociais 2-Juros e Encargos 3-Outras Desp. Correntes 4-Investimentos 5-Inversões Financeiras 6-Amort. da Dívida 9-Reserva de Contingência

Mod. de Aplicação: 30-Estados/DF 40-Municípios 50-Entidade Privada 90-União 99-a definir RP(Tipo de Despesa para fins de apuração do Resultado Primário): 0-Financeira 1-Primária Obrigatória 2-Primária Discionária

CONGRESSO NACIONAL - COMISSÃO MISTA DE PLANOS, ORÇAMENTOS PÚBLICOS E FISCALIZAÇÃO

Relatório Setorial- Alterações da Proposta Orçamentária da União para 2006 - por SETOR/UO/FUNCIONAL

				Orçamento de Estatais (em R\$ 1,00)				
FUNCIONAL	SEQ.	SUBTÍTULO		E I F G M. R.	PROPOSTA	ACRÉSCIMOS	CANCELAMENTOS	SUBSTITUTIVO
PROGRAMÁTICA				S U T N A. P.	(A)	(B)	(C)	(D)=(A)+(B)-(C)
				F E D				
SETOR: 03								
Fazenda e Desenvolvimento								
				<i>Unidade Orçamentária</i>	25220	CAIXA		
TOTAL DA UO:						812.247.471	0	0
								812.247.471

CONGRESSO NACIONAL - COMISSÃO MISTA DE PLANOS, ORÇAMENTOS PÚBLICOS E FISCALIZAÇÃO

Relatório Setorial- Alterações da Proposta Orçamentária da União para 2006 - por SETOR/UO/FUNCIONAL

Orçamento de Estatais (em R\$ 1,00)

FUNCIONAL PROGRAMÁTICA	SEQ.	SUBTÍTULO		E S F	I U E	F T E	G N D	M. A.	R. P.	PROPOSTA (A)	ACRÉSCIMOS (B)	CANCELAMENTOS (C)	SUBSTITUTIVO (D)=(A)+(B)-(C)
SETOR: 03		Fazenda e Desenvolvimento											
	0807	Investimento das Empresas Estatais em Infra-Estrutura de Apoio								10.530.000	0	0	10.530.000
23.126	0807.4103.0001	010095	Manutenção e Adequação de Ativos de Informática, Informação e Teleprocessamento - Nacional	3	0	495	4	90	2	8.424.000	0	0	8.424.000
23.692	0807.4101.0001	010093	Manutenção e Adequação de Bens Imóveis - Nacional	3	0	495	4	90	2	1.053.000	0	0	1.053.000
23.692	0807.4102.0001	010094	Manutenção e Adequação de Bens Móveis, Veículos, Máquinas e Equipamentos - Nacional	3	0	495	4	90	2	1.053.000	0	0	1.053.000
TOTAL DA UO:										10.530.000	0	0	10.530.000

CONGRESSO NACIONAL - COMISSÃO MISTA DE PLANOS, ORÇAMENTOS PÚBLICOS E FISCALIZAÇÃO

Relatório Setorial- Alterações da Proposta Orçamentária da União para 2006 - por SETOR/UO/FUNCIONAL

Orçamento de Estatais (em R\$ 1,00)

FUNCIONAL PROGRAMÁTICA	SEQ.	SUBTÍTULO		E S F	I S E	F T E	G N D	M. A.	R. P.	PROPOSTA (A)	ACRÉSCIMOS (B)	CANCELAMENTOS (C)	SUBSTITUTIVO (D)=(A)+(B)-(C)
SETOR: 03		Fazenda e Desenvolvimento											
			<i>Unidade Orçamentária</i>										
			25234 BB										
0781		Ampliação e Modernização das Instituições Financeiras Oficiais								789.626.657	0	0	789.626.657
23.694	0781.3252.0011	010097	Instalação de Pontos de Atendimento Bancário - No Estado de Rondônia	3	0	495	4	90	4	1.142.075	0	0	1.142.075
23.694	0781.3252.0012	010098	Instalação de Pontos de Atendimento Bancário - No Estado do Acre	3	0	495	4	90	4	1.834.785	0	0	1.834.785
23.694	0781.3252.0013	010099	Instalação de Pontos de Atendimento Bancário - No Estado do Amazonas	3	0	495	4	90	4	3.072.085	0	0	3.072.085
23.694	0781.3252.0014	010100	Instalação de Pontos de Atendimento Bancário - No Estado de Roraima	3	0	495	4	90	4	1.033.488	0	0	1.033.488
23.694	0781.3252.0015	010101	Instalação de Pontos de Atendimento Bancário - No Estado do Pará	3	0	495	4	90	4	3.242.963	0	0	3.242.963
23.694	0781.3252.0016	010102	Instalação de Pontos de Atendimento Bancário - No Estado do Amapá	3	0	495	4	90	4	805.710	0	0	805.710
23.694	0781.3252.0017	010103	Instalação de Pontos de Atendimento Bancário - No Estado de Tocantins	3	0	495	4	90	4	3.301.313	0	0	3.301.313
23.694	0781.3252.0021	010104	Instalação de Pontos de Atendimento Bancário - No Estado do Maranhão	3	0	495	4	90	4	5.727.177	0	0	5.727.177
23.694	0781.3252.0022	010105	Instalação de Pontos de Atendimento Bancário - No Estado do Piauí	3	0	495	4	90	4	1.640.548	0	0	1.640.548
23.694	0781.3252.0023	010106	Instalação de Pontos de Atendimento Bancário - No Estado do Ceará	3	0	495	4	90	4	2.771.178	0	0	2.771.178
23.694	0781.3252.0024	010107	Instalação de Pontos de Atendimento Bancário - No Estado do Rio Grande do Norte	3	0	495	4	90	4	2.341.260	0	0	2.341.260
23.694	0781.3252.0025	010108	Instalação de Pontos de Atendimento Bancário - No Estado da Paraíba	3	0	495	4	90	4	2.045.221	0	0	2.045.221
23.694	0781.3252.0026	010109	Instalação de Pontos de Atendimento Bancário - No Estado de Pernambuco	3	0	495	4	90	4	2.720.941	0	0	2.720.941
23.694	0781.3252.0027	010110	Instalação de Pontos de Atendimento Bancário - No Estado de Alagoas	3	0	495	4	90	4	1.250.000	0	0	1.250.000
23.694	0781.3252.0028	010111	Instalação de Pontos de Atendimento Bancário - No Estado de Sergipe	3	0	495	4	90	4	1.533.873	0	0	1.533.873
23.694	0781.3252.0029	010112	Instalação de Pontos de Atendimento Bancário - No Estado da Bahia	3	0	495	4	90	4	5.439.055	0	0	5.439.055
23.694	0781.3252.0031	010113	Instalação de Pontos de Atendimento Bancário - No Estado de Minas Gerais	3	0	495	4	90	4	14.898.943	0	0	14.898.943
23.694	0781.3252.0032	010114	Instalação de Pontos de Atendimento Bancário - No Estado do Espírito Santo	3	0	495	4	90	4	1.878.585	0	0	1.878.585
23.694	0781.3252.0033	010115	Instalação de Pontos de Atendimento Bancário - No Estado do Rio de Janeiro	3	0	495	4	90	4	8.376.967	0	0	8.376.967
23.694	0781.3252.0035	010116	Instalação de Pontos de Atendimento Bancário - No Estado de São Paulo	3	0	495	4	90	4	24.860.483	0	0	24.860.483
23.694	0781.3252.0041	010117	Instalação de Pontos de Atendimento Bancário - No Estado do Paraná	3	0	495	4	90	4	7.540.403	0	0	7.540.403
23.694	0781.3252.0042	010118	Instalação de Pontos de Atendimento Bancário - No Estado de Santa Catarina	3	0	495	4	90	4	7.629.978	0	0	7.629.978
23.694	0781.3252.0043	010119	Instalação de Pontos de Atendimento Bancário - No Estado do Rio Grande do Sul	3	0	495	4	90	4	12.192.828	0	0	12.192.828
23.694	0781.3252.0051	010120	Instalação de Pontos de Atendimento Bancário - No Estado do Mato Grosso	3	0	495	4	90	4	6.908.138	0	0	6.908.138
23.694	0781.3252.0052	010121	Instalação de Pontos de Atendimento Bancário - No Estado de Goiás	3	0	495	4	90	4	6.658.773	0	0	6.658.773
23.694	0781.3252.0053	010122	Instalação de Pontos de Atendimento Bancário - No Distrito Federal	3	0	495	4	90	4	4.436.850	0	0	4.436.850
23.694	0781.3252.0054	010123	Instalação de Pontos de Atendimento Bancário - No Estado do Mato Grosso do Sul	3	0	495	4	90	4	3.856.598	0	0	3.856.598
23.694	0781.3324.0011	010124	Modernização de Pontos de Atendimento Bancário - No Estado de Rondônia	3	0	495	4	90	4	543.586	0	0	543.586
23.694	0781.3324.0012	010125	Modernização de Pontos de Atendimento Bancário - No Estado do Acre	3	0	495	4	90	4	549.920	0	0	549.920
23.694	0781.3324.0013	010126	Modernização de Pontos de Atendimento Bancário - No Estado do Amazonas	3	0	495	4	90	4	1.600.186	0	0	1.600.186

SISTEMA DE APOIO À ELABORAÇÃO DA LEI ORÇAMENTÁRIA - SELOR (setorial rel017)

Emissão 17-01-06 15:42:34

Página 10 de 19

Esfera: 1-Fiscal 2-Seguridade Social 3-Inv. Estatais. IU(Identificador de Uso): 0-no país 1-Contrapartida para o BIRD 2-Contrapartida para o BID 3-Outras Contrapartidas 4-No Exterior

GND(Grupo Natureza Despesa): 1-Pessoal e Encargos Sociais 2-Juros e Encargos 3-Outras Desp. Correntes 4-Investimentos 5-Inversões Financeiras 6-Amort. da Dívida 9-Reserva de Contingência

Mod. de Aplicação: 30-Estados/DF 40-Municípios 50-Entidade Privada 90-União 99-a definir RP(Tipo de Despesa para fins de apuração do Resultado Primário): 0-Financeira 1-Primária Obrigatória 2-Primária Discionária

CONGRESSO NACIONAL - COMISSÃO MISTA DE PLANOS, ORÇAMENTOS PÚBLICOS E FISCALIZAÇÃO

Relatório Setorial- Alterações da Proposta Orçamentária da União para 2006 - por SETOR/UO/FUNCIONAL

Orçamento de Estatais (em R\$ 1,00)

FUNCIONAL PROGRAMÁTICA	SEQ.	SUBTÍTULO		E S F	I T E	F N D	G N D	M. A.	R. P.	PROPOSTA (A)	ACRÉSCIMOS (B)	CANCELAMENTOS (C)	SUBSTITUTIVO (D)=(A)+(B)-(C)
SETOR: 03		Fazenda e Desenvolvimento											
			<i>Unidade Orçamentária</i>										
										<i>25234 BB</i>			
23.694	0781.3324.0014	010127	Modernização de Pontos de Atendimento Bancário - No Estado de Roraima	3	0	495	4	90	4	517.820	0	0	517.820
23.694	0781.3324.0015	010128	Modernização de Pontos de Atendimento Bancário - No Estado do Pará	3	0	495	4	90	4	2.295.620	0	0	2.295.620
23.694	0781.3324.0016	010129	Modernização de Pontos de Atendimento Bancário - No Estado do Amapá	3	0	495	4	90	4	549.920	0	0	549.920
23.694	0781.3324.0017	010130	Modernização de Pontos de Atendimento Bancário - No Estado de Tocantins	3	0	495	4	90	4	592.369	0	0	592.369
23.694	0781.3324.0021	010131	Modernização de Pontos de Atendimento Bancário - No Estado do Maranhão	3	0	495	4	90	4	1.191.912	0	0	1.191.912
23.694	0781.3324.0022	010132	Modernização de Pontos de Atendimento Bancário - No Estado do Piauí	3	0	495	4	90	4	710.420	0	0	710.420
23.694	0781.3324.0023	010133	Modernização de Pontos de Atendimento Bancário - No Estado do Ceará	3	0	495	4	90	4	2.929.735	0	0	2.929.735
23.694	0781.3324.0024	010134	Modernização de Pontos de Atendimento Bancário - No Estado do Rio Grande do Norte	3	0	495	4	90	4	1.303.635	0	0	1.303.635
23.694	0781.3324.0025	010135	Modernização de Pontos de Atendimento Bancário - No Estado da Paraíba	3	0	495	4	90	4	838.820	0	0	838.820
23.694	0781.3324.0026	010136	Modernização de Pontos de Atendimento Bancário - No Estado de Pernambuco	3	0	495	4	90	4	4.097.249	0	0	4.097.249
23.694	0781.3324.0027	010137	Modernização de Pontos de Atendimento Bancário - No Estado de Alagoas	3	0	495	4	90	4	1.071.755	0	0	1.071.755
23.694	0781.3324.0028	010138	Modernização de Pontos de Atendimento Bancário - No Estado de Sergipe	3	0	495	4	90	4	774.620	0	0	774.620
23.694	0781.3324.0029	010139	Modernização de Pontos de Atendimento Bancário - No Estado da Bahia	3	0	495	4	90	4	4.571.055	0	0	4.571.055
23.694	0781.3324.0031	010140	Modernização de Pontos de Atendimento Bancário - No Estado de Minas Gerais	3	0	495	4	90	4	5.358.163	0	0	5.358.163
23.694	0781.3324.0032	010141	Modernização de Pontos de Atendimento Bancário - No Estado do Espírito Santo	3	0	495	4	90	4	1.134.900	0	0	1.134.900
23.694	0781.3324.0033	010142	Modernização de Pontos de Atendimento Bancário - No Estado do Rio de Janeiro	3	0	495	4	90	4	8.908.819	0	0	8.908.819
23.694	0781.3324.0035	010143	Modernização de Pontos de Atendimento Bancário - No Estado de São Paulo	3	0	495	4	90	4	13.475.423	0	0	13.475.423
23.694	0781.3324.0041	010144	Modernização de Pontos de Atendimento Bancário - No Estado do Paraná	3	0	495	4	90	4	3.943.568	0	0	3.943.568
23.694	0781.3324.0042	010145	Modernização de Pontos de Atendimento Bancário - No Estado de Santa Catarina	3	0	495	4	90	4	2.368.304	0	0	2.368.304
23.694	0781.3324.0043	010146	Modernização de Pontos de Atendimento Bancário - No Estado do Rio Grande do Sul	3	0	495	4	90	4	5.686.812	0	0	5.686.812
23.694	0781.3324.0051	010147	Modernização de Pontos de Atendimento Bancário - No Estado do Mato Grosso	3	0	495	4	90	4	942.300	0	0	942.300
23.694	0781.3324.0052	010148	Modernização de Pontos de Atendimento Bancário - No Estado de Goiás	3	0	495	4	90	4	2.746.069	0	0	2.746.069
23.694	0781.3324.0053	010149	Modernização de Pontos de Atendimento Bancário - No Distrito Federal	3	0	495	4	90	4	5.270.737	0	0	5.270.737
23.694	0781.3324.0054	010150	Modernização de Pontos de Atendimento Bancário - No Estado do Mato Grosso do Sul	3	0	495	4	90	4	1.181.568	0	0	1.181.568
23.694	0781.4106.0001	010096	Manutenção da Infra-Estrutura de Atendimento - Nacional	3	0	495	4	90	4	575.331.154	0	0	575.331.154
0807			Investimento das Empresas Estatais em Infra-Estrutura de Apoio							826.882.438	0	0	826.882.438
23.126	0807.4103.0001	010153	Manutenção e Adequação de Ativos de Informática, Informação e Teleprocessamento - Nacional	3	0	495	4	90	4	584.373.726	0	0	584.373.726
23.694	0807.3286.0026	010154	Instalação de Bens Imóveis - No Estado de Pernambuco	3	0	495	4	90	4	3.200.000	0	0	3.200.000
23.694	0807.3286.0028	010155	Instalação de Bens Imóveis - No Estado de Sergipe	3	0	495	4	90	4	1.500.000	0	0	1.500.000
23.694	0807.3286.0053	010156	Instalação de Bens Imóveis - No Distrito Federal	3	0	495	4	90	4	32.000.000	0	0	32.000.000
23.694	0807.4101.0001	010151	Manutenção e Adequação de Bens Imóveis - Nacional	3	0	495	4	90	4	121.919.173	0	0	121.919.173

SISTEMA DE APOIO À ELABORAÇÃO DA LEI ORÇAMENTÁRIA - SELOR (setorial rel017)

Emissão 17-01-06 15:42:34

Página 11 de 19

Esfera: 1-Fiscal 2-Seguradora Social 3-Inv. Estatais. IU(Identificador de Uso): 0-no país 1-Contrapartida para o BIRD 2-Contrapartida para o BID 3-Outras Contrapartidas 4-No Exterior

GND(Grupo Natureza Despesa): 1-Pessoal e Encargos Sociais 2-Juros e Encargos 3-Outras Desp. Correntes 4-Investimentos 5-Inversões Financeiras 6-Amort. da Dívida 9-Reserva de Contingência

Mod. de Aplicação: 30-Estados/DF 40-Municípios 50-Entidade Privada 90-União 99-a definir RP(Tipo de Despesa para fins de apuração do Resultado Primário): 0-Financeira 1-Primária Obrigatória 2-Primária Discionária

CONGRESSO NACIONAL - COMISSÃO MISTA DE PLANOS, ORÇAMENTOS PÚBLICOS E FISCALIZAÇÃO

Relatório Setorial- Alterações da Proposta Orçamentária da União para 2006 - por SETOR/UO/FUNCIONAL

					Orçamento de Estatais (em R\$ 1,00)									
FUNCIONAL PROGRAMÁTICA	SEQ.	SUBTÍTULO			E S F	I U E	F T D	G N D	M. A.	R. P.	PROPOSTA (A)	ACRÉSCIMOS (B)	CANCELAMENTOS (C)	SUBSTITUTIVO (D)=(A)+(B)-(C)
SETOR: 03		Fazenda e Desenvolvimento												
				<i>Unidade Orçamentária</i>										
				25234 BB										
23.694	0807.4102.0001	010152	Manutenção e Adequação de Bens Móveis, Veículos, Máquinas e Equipamentos - Nacional		3	0	495	4	90	4	83.889.539	0	0	83.889.539
TOTAL DA UO:											1.616.509.095	0	0	1.616.509.095

CONGRESSO NACIONAL - COMISSÃO MISTA DE PLANOS, ORÇAMENTOS PÚBLICOS E FISCALIZAÇÃO

Relatório Setorial- Alterações da Proposta Orçamentária da União para 2006 - por SETOR/UO/FUNCIONAL

Orçamento de Estatais (em R\$ 1,00)

FUNCIONAL PROGRAMÁTICA	SEQ.	SUBTÍTULO		E S F	I U E	F T E	G N D	M. A.	R. P.	PROPOSTA (A)	ACRÉSCIMOS (B)	CANCELAMENTOS (C)	SUBSTITUTIVO (D)=(A)+(B)-(C)
SETOR: 03		Fazenda e Desenvolvimento											
	0807	Investimento das Empresas Estatais em Infra-Estrutura de Apoio								2.200.000	0	0	2.200.000
23.126	0807.4103.0001	010158	Manutenção e Adequação de Ativos de Informática, Informação e Teleprocessamento - Nacional	3	0	495	4	90	2	1.400.000	0	0	1.400.000
23.695	0807.4102.0001	010157	Manutenção e Adequação de Bens Móveis, Veículos, Máquinas e Equipamentos - Nacional	3	0	495	4	90	2	800.000	0	0	800.000
TOTAL DA UO:										2.200.000	0	0	2.200.000

CONGRESSO NACIONAL - COMISSÃO MISTA DE PLANOS, ORÇAMENTOS PÚBLICOS E FISCALIZAÇÃO

Relatório Setorial- Alterações da Proposta Orçamentária da União para 2006 - por SETOR/UO/FUNCIONAL

Orçamento de Estatais (em R\$ 1,00)

FUNCIONAL PROGRAMÁTICA	SEQ.	SUBTÍTULO		E S F	I U E	F T E	G N D	M. A.	R. P.	PROPOSTA (A)	ACRÉSCIMOS (B)	CANCELAMENTOS (C)	SUBSTITUTIVO (D)=(A)+(B)-(C)
SETOR: 03		Fazenda e Desenvolvimento											
			<i>Unidade Orçamentária</i>										
0781		Ampliação e Modernização das Instituições Financeiras Oficiais								14.010.000	0	0	14.010.000
23.694	0781.3324.0023	010159	Modernização de Pontos de Atendimento Bancário - No Estado do Ceará	3	0	495	4	90	4	14.010.000	0	0	14.010.000
0807		Investimento das Empresas Estatais em Infra-Estrutura de Apoio								22.094.558	0	0	22.094.558
23.126	0807.4103.0001	010161	Manutenção e Adequação de Ativos de Informática, Informação e Teleprocessamento - Nacional	3	0	495	4	90	4	5.314.472	0	0	5.314.472
23.694	0807.4102.0001	010160	Manutenção e Adequação de Bens Móveis, Veículos, Máquinas e Equipamentos - Nacional	3	0	495	4	90	4	16.780.086	0	0	16.780.086
TOTAL DA UO:										36.104.558	0	0	36.104.558

CONGRESSO NACIONAL - COMISSÃO MISTA DE PLANOS, ORÇAMENTOS PÚBLICOS E FISCALIZAÇÃO

Relatório Setorial- Alterações da Proposta Orçamentária da União para 2006 - por SETOR/UO/FUNCIONAL

Orçamento de Estatais (em R\$ 1,00)

FUNCIONAL PROGRAMÁTICA	SEQ.	SUBTÍTULO		E S F	I U E	F T E	G N D	M. A.	R. P.	PROPOSTA (A)	ACRÉSCIMOS (B)	CANCELAMENTOS (C)	SUBSTITUTIVO (D)=(A)+(B)-(C)
SETOR: 03		Fazenda e Desenvolvimento											
			<i>Unidade Orçamentária</i>										
0781		Ampliação e Modernização das Instituições Financeiras Oficiais								1.900.000	0	0	1.900.000
23.694	0781.3324.0022	010162	Modernização de Pontos de Atendimento Bancário - No Estado do Piauí	3	0	495	4	90	4	1.900.000	0	0	1.900.000
0807		Investimento das Empresas Estatais em Infra-Estrutura de Apoio								1.500.000	0	0	1.500.000
23.126	0807.4103.0022	010163	Manutenção e Adequação de Ativos de Informática, Informação e Teleprocessamento - No Estado do Piauí	3	0	495	4	90	4	1.500.000	0	0	1.500.000
TOTAL DA UO:										3.400.000	0	0	3.400.000

CONGRESSO NACIONAL - COMISSÃO MISTA DE PLANOS, ORÇAMENTOS PÚBLICOS E FISCALIZAÇÃO

Relatório Setorial- Alterações da Proposta Orçamentária da União para 2006 - por SETOR/UO/FUNCIONAL

					Orçamento de Estatais (em R\$ 1,00)										
FUNCIONAL PROGRAMÁTICA	SEQ.	SUBTÍTULO	E S F	I U E	F T D	G N A	M. A.	R. P.	PROPOSTA (A)	ACRÉSCIMOS (B)	CANCELAMENTOS (C)	SUBSTITUTIVO (D)=(A)+(B)-(C)			
SETOR: 03	Fazenda e Desenvolvimento				<i>Unidade Orçamentária</i>		<i>25271 BESC</i>								
0781	Ampliação e Modernização das Instituições Financeiras Oficiais								3.290.080	0	0	3.290.080			
23.694	0781.4106.0001	010164	Manutenção da Infra-Estrutura de Atendimento - Nacional			3	0	495	4	90	4	3.290.080	0	0	3.290.080
0807	Investimento das Empresas Estatais em Infra-Estrutura de Apoio								18.980.000	0	0	18.980.000			
23.126	0807.4103.0001	010165	Manutenção e Adequação de Ativos de Informática, Informação e Teleprocessamento - Nacional			3	0	495	4	90	4	18.980.000	0	0	18.980.000
TOTAL DA UO:									22.270.080	0	0	22.270.080			

CONGRESSO NACIONAL - COMISSÃO MISTA DE PLANOS, ORÇAMENTOS PÚBLICOS E FISCALIZAÇÃO

Relatório Setorial- Alterações da Proposta Orçamentária da União para 2006 - por SETOR/UO/FUNCIONAL

Orçamento de Estatais (em R\$ 1,00)

FUNCIONAL PROGRAMÁTICA	SEQ.	SUBTÍTULO		E S F	I U E	F T E	G N D	M. A.	R. P.	PROPOSTA (A)	ACRÉSCIMOS (B)	CANCELAMENTOS (C)	SUBSTITUTIVO (D)=(A)+(B)-(C)		
SETOR: 03			Fazenda e Desenvolvimento	Unidade Orçamentária						25276	EMGEA				
0807		Investimento das Empresas Estatais em Infra-Estrutura de Apoio								1.017.000	0	0	1.017.000		
23.122	0807.4101.0053	010166	Manutenção e Adequação de Bens Imóveis - No Distrito Federal	3	0	495	4	90	2	60.000	0	0	60.000		
23.122	0807.4102.0053	010167	Manutenção e Adequação de Bens Móveis, Veículos, Máquinas e Equipamentos - No Distrito Federal	3	0	495	4	90	2	257.000	0	0	257.000		
23.126	0807.4103.0053	010168	Manutenção e Adequação de Ativos de Informática, Informação e Teleprocessamento - No Distrito Federal	3	0	495	4	90	2	700.000	0	0	700.000		
TOTAL DA UO:										1.017.000	0	0	1.017.000		

CONGRESSO NACIONAL - COMISSÃO MISTA DE PLANOS, ORÇAMENTOS PÚBLICOS E FISCALIZAÇÃO

Relatório Setorial- Alterações da Proposta Orçamentária da União para 2006 - por SETOR/UO/FUNCIONAL

Orçamento de Estatais (em R\$ 1,00)

FUNCIONAL PROGRAMÁTICA	SEQ.	SUBTÍTULO		E S F	I U E	F T E	G N D	M. A.	R. P.	PROPOSTA (A)	ACRÉSCIMOS (B)	CANCELAMENTOS (C)	SUBSTITUTIVO (D)=(A)+(B)-(C)
SETOR: 03		Fazenda e Desenvolvimento											
			<i>Unidade Orçamentária</i>										
	0807	Investimento das Empresas Estatais em Infra-Estrutura de Apoio								450.000	0	0	450.000
23.122	0807.3286.0053	010172	Instalação de Bens Imóveis - No Distrito Federal	3	0	495	4	90	2	250.000	0	0	250.000
23.122	0807.4101.0053	010169	Manutenção e Adequação de Bens Imóveis - No Distrito Federal	3	0	495	4	90	2	25.000	0	0	25.000
23.122	0807.4102.0053	010170	Manutenção e Adequação de Bens Móveis, Veículos, Máquinas e Equipamentos - No Distrito Federal	3	0	495	4	90	2	150.000	0	0	150.000
23.126	0807.4103.0053	010171	Manutenção e Adequação de Ativos de Informática, Informação e Teleprocessamento - No Distrito Federal	3	0	495	4	90	2	25.000	0	0	25.000
TOTAL DA UO:										450.000	0	0	450.000

CONGRESSO NACIONAL - COMISSÃO MISTA DE PLANOS, ORÇAMENTOS PÚBLICOS E FISCALIZAÇÃO

Relatório Setorial- Alterações da Proposta Orçamentária da União para 2006 - por SETOR/UO/FUNCIONAL

Orçamento de Estatais (em R\$ 1,00)

FUNCIONAL PROGRAMÁTICA	SEQ.	SUBTÍTULO		E S F	I U E	F T E	G N D	M. A.	R. P.	PROPOSTA (A)	ACRÉSCIMOS (B)	CANCELAMENTOS (C)	SUBSTITUTIVO (D)=(A)+(B)-(C)
SETOR: 03		Fazenda e Desenvolvimento											
	0807	Investimento das Empresas Estatais em Infra-Estrutura de Apoio								51.892.394	0	0	51.892.394
23.126	0807.4103.0001	010175	Manutenção e Adequação de Ativos de Informática, Informação e Teleprocessamento - Nacional	3	0	495	4	90	4	30.227.110	0	0	30.227.110
23.694	0807.4101.0001	010173	Manutenção e Adequação de Bens Imóveis - Nacional	3	0	495	4	90	4	5.057.400	0	0	5.057.400
23.694	0807.4102.0001	010174	Manutenção e Adequação de Bens Móveis, Veículos, Máquinas e Equipamentos - Nacional	3	0	495	4	90	4	16.607.884	0	0	16.607.884
TOTAL DA UO:										51.892.394	0	0	51.892.394
TOTAL DO SETOR:										3.226.850.969	0	0	3.226.850.969

**ALTERAÇÕES INTRODUZIDAS
PELA RELATORIA SETORIAL**

**POR UNIDADE ORÇAMENTÁRIA/
FUNCIONAL PROGRAMÁTICA**

CONGRESSO NACIONAL - COMISSÃO MISTA DE PLANOS, ORÇAMENTOS PÚBLICOS E FISCALIZAÇÃO

Relatório Setorial- Alterações da Proposta Orçamentária da União para 2006 - por SETOR/UO/FUNCIONAL

Orçamento Fiscal e Seguridade (em R\$ 1,00)

FUNCIONAL PROGRAMÁTICA	SEQ.	SUBTÍTULO		E S F	I U E	F T D	G N D	M. A. P.	R. P.	PROPOSTA (A)	ACRÉSCIMOS (B)	CANCELAMENTOS (C)	SUBSTITUTIVO (D)=(A)+(B)-(C)	
SETOR: 03	Fazenda e Desenvolvimento			Unidade Orçamentária						25101 M. da Fazenda				
0089	Previdência de Inativos e Pensionistas da União									3.085.285.777	0	0	3.085.285.777	
09.272	0089.0181.0001	001704	Pagamento de Aposentadorias e Pensões - Servidores Civis - Nacional	2	0	100	1	90	1	2.007.178.347	0	0	2.007.178.347	
				2	0	156	1	90	1	400.887.512	0	0	400.887.512	
				2	0	169	1	90	1	677.219.918	0	0	677.219.918	
0681	Gestão da Participação em Organismos Internacionais									310.450	0	0	310.450	
04.212	0681.0366.0001	001705	Contribuição ao Grupo de Ação Financeira da América do Sul contra a Lavagem de Dinheiro - Nacional	1	0	100	3	80	2	102.000	0	0	102.000	
04.212	0681.0368.0001	001706	Contribuição ao Grupo de Ação Financeira contra a Lavagem de Dinheiro - GAFI/FATF - Nacional	1	0	100	3	80	2	160.000	0	0	160.000	
04.212	0681.0406.0001	001707	Contribuição ao Grupo dos Países em Desenvolvimento - G24 - Nacional	1	0	100	3	80	2	48.450	0	0	48.450	
0695	Defesa Econômica e da Concorrência									296.515	0	0	296.515	
04.422	0695.4562.0001	001708	Instrução e Análise de Atos de Concentração e Processos Administrativos - Nacional	1	0	175	3	90	2	296.515	0	0	296.515	
0750	Apoio Administrativo									504.911.914	0	-1.000.000	503.911.914	
04.122	0750.09HB.0001	001715	Contribuição da União, de suas Autarquias e Fundações para o Custeio do Regime de Previdência dos Servidores Públicos Federais - Nacional	1	0	100	1	90	0	52.300.200	0	0	52.300.200	
04.122	0750.2000.0001	001709	Administração da Unidade - Nacional	1	0	100	1	90	1	272.262.941	0	0	272.262.941	
				1	0	100	3	50	2	703.000	0	0	703.000	
				1	0	100	3	90	2	132.632.723	0	0	132.632.723	
				1	0	100	4	90	2	3.080.000	0	-1.000.000	2.080.000	
				1	0	150	3	90	2	1.851	0	0	1.851	
				1	0	174	1	90	1	10.420.944	0	0	10.420.944	
				1	0	175	1	90	1	3.657.160	0	0	3.657.160	
				1	0	180	3	90	2	7.830	0	0	7.830	
04.128	0750.4572.0001	001714	Capacitação de Servidores Públicos Federais em Processo de Qualificação e Requalificação - Nacional	1	0	100	3	90	2	1.582.445	0	0	1.582.445	
04.301	0750.2004.0001	001710	Assistência Médica e Odontológica aos Servidores, Empregados e seus Dependentes - Nacional	2	0	100	3	90	2	12.098.940	0	0	12.098.940	
04.306	0750.2012.0001	001713	Auxílio-Alimentação aos Servidores e Empregados - Nacional	1	0	100	3	90	1	10.292.856	0	0	10.292.856	
04.331	0750.2011.0001	001712	Auxílio-Transporte aos Servidores e Empregados - Nacional	1	0	100	3	90	1	4.820.736	0	0	4.820.736	
04.365	0750.2010.0001	001711	Assistência Pré-Escolar aos Dependentes dos Servidores e Empregados - Nacional	1	0	100	3	90	2	1.050.288	0	0	1.050.288	
0773	Gestão da Política de Administração Financeira e Contábil da União									304.316.340	15.000.000	0	319.316.340	
04.123	0773.1579.0001	001723	Aperfeiçoamento das Atividades e Mecanismos de Gerenciamento da Dívida Pública - Nacional	1	1	100	3	80	2	569.751	0	0	569.751	
				1	1	100	3	90	2	175.922	0	0	175.922	
				1	0	148	3	80	2	10.062.028	0	0	10.062.028	
				1	0	148	3	90	2	586.405	0	0	586.405	
04.123	0773.2B93.0001	001722	Sistema Integrado de Informações - SINTEGRA - Nacional	1	0	181	3	90	2	7.320.135	0	0	7.320.135	
04.123	0773.2074.0001	001716	Gestão Financeira e Contábil da União - Nacional	1	0	100	3	50	2	75.381	0	0	75.381	

SISTEMA DE APOIO À ELABORAÇÃO DA LEI ORÇAMENTÁRIA - SELOR (setorial rel017)

Emissão 17-01-06 15:41:38

Página 2 de 75

Esfera: 1-Fiscal 2-Seguridade Social 3-Inv. Estatais. IU(Identificador de Uso): 0-no país 1-Contrapartida para o BIRD 2-Contrapartida para o BID 3-Outras Contrapartidas 4-No Exterior

GND(Grupo Natureza Despesa): 1-Pessoal e Encargos Sociais 2-Juros e Encargos 3-Outras Desp. Correntes 4-Investimentos 5-Inversões Financeiras 6-Amort. da Dívida 9-Reserva de Contingência

Mod. de Aplicação: 30-Estados/DF 40-Municípios 50-Entidade Privada 90-União 99-a definir RP(Tipo de Despesa para fins de apuração do Resultado Primário): 0-Financeira 1-Primária Obrigatória 2-Primária Discionária

CONGRESSO NACIONAL - COMISSÃO MISTA DE PLANOS, ORÇAMENTOS PÚBLICOS E FISCALIZAÇÃO

Relatório Setorial- Alterações da Proposta Orçamentária da União para 2006 - por SETOR/UO/FUNCIONAL

Orçamento Fiscal e Seguridade (em R\$ 1,00)

FUNCIONAL PROGRAMÁTICA	SEQ.	SUBTÍTULO		E S F	I T E	F N D	G A. D	M. A.	R. P.	PROPOSTA (A)	ACRÉSCIMOS (B)	CANCELAMENTOS (C)	SUBSTITUTIVO (D)=(A)+(B)-(C)
SETOR: 03		Fazenda e Desenvolvimento											
			<i>Unidade Orçamentária</i>										
			<i>25101 M. da Fazenda</i>										
				1	0	100	3	90	2	2.838.723	0	0	2.838.723
				1	0	100	4	90	2	608.321	0	0	608.321
				1	0	195	3	90	2	781.051	0	0	781.051
04.123	0773.2075.0001	001717	Gestão de Obrigações da União - Nacional	1	0	100	3	50	2	26.513	0	0	26.513
				1	0	100	3	90	2	1.206.133	0	0	1.206.133
				1	0	100	4	90	2	225.525	0	0	225.525
04.123	0773.2076.0001	001718	Gestão de Haveres da União - Nacional	1	0	100	3	50	2	45.644	0	0	45.644
				1	0	100	3	60	2	520.239	0	0	520.239
				1	0	100	3	90	2	779.178	0	0	779.178
				1	0	100	4	90	2	166.154	0	0	166.154
04.123	0773.2077.0001	001719	Gestão da Dívida Pública - Nacional	1	0	100	3	90	2	9.435.753	0	0	9.435.753
04.123	0773.7688.0001	001725	Assistência Técnica em Responsabilidade Fiscal - Nacional	1	1	100	3	90	2	50.000	0	0	50.000
04.126	0773.2081.0001	001720	Sistemas Informatizados da Secretaria do Tesouro Nacional - Nacional	1	0	100	3	90	2	8.136.962	0	0	8.136.962
04.126	0773.2086.0001	001721	Sistema Integrado de Administração Financeira - SIAFI - Nacional	1	0	100	3	90	2	92.992.556	0	0	92.992.556
04.126	0773.3599.0001	001724	Implantação do Sistema SIAFI em Plataforma Gráfica - SIAFI Século XXI - Nacional	1	1	100	3	80	2	168.081	0	0	168.081
				1	0	100	3	90	2	4.582.226	0	0	4.582.226
				1	1	100	3	90	2	243.259	0	0	243.259
04.845	0773.0556.0001	001729	Apoio Financeiro à Fundação Getúlio Vargas - Nacional	1	0	100	3	50	2	13.000.000	15.000.000	0	28.000.000
04.846	0773.0403.0001	001726	Integralização de Cotas ao Banco Internacional para Reconstrução e Desenvolvimento - BIRD - Nacional	1	0	100	5	90	0	54.140.000	0	0	54.140.000
04.846	0773.0544.0001	001727	Integralização de Cotas da Associação Internacional de Desenvolvimento - AID - Nacional	1	0	100	5	90	0	93.638.700	0	0	93.638.700
04.846	0773.0545.0001	001728	Integralização de Cotas da Agência Multilateral de Garantia ao Investimento - MIGA - Nacional	1	0	100	5	90	0	1.941.700	0	0	1.941.700
0780		Gestão da Política de Regulação de Mercados								5.007.223	0	0	5.007.223
04.122	0780.2272.0001	001733	Gestão e Administração do Programa - Nacional	1	0	175	3	50	2	115.249	0	0	115.249
				1	0	175	3	90	2	1.315.266	0	0	1.315.266
				1	0	175	4	90	2	113.390	0	0	113.390
04.125	0780.2068.0001	001730	Regulação de Atividades Econômicas em Moldes Concorrenciais - Nacional	1	0	175	3	90	2	751.530	0	0	751.530
04.125	0780.2069.0001	001731	Análise dos Reajustes de Preços e Tarifas de Serviços Públicos - Nacional	1	0	175	3	90	2	396.202	0	0	396.202
04.125	0780.2387.0001	001734	Homologação e Acompanhamento de Promoções e Sorteios com Fins Comerciais - Nacional	1	0	100	3	90	2	22.864	0	0	22.864
				1	0	174	3	90	2	450.349	0	0	450.349
04.126	0780.2084.0001	001732	Sistema Informatizado da Secretaria de Acompanhamento Econômico - Nacional	1	0	175	3	90	2	1.842.373	0	0	1.842.373
0906		Operações Especiais: Serviço da Dívida Externa (Juros e Amortizações)								169.677.226	0	0	169.677.226
28.844	0906.0284.0001	001735	Amortização e Encargos de Financiamento da Dívida Contratual Externa - Nacional	1	0	100	2	90	0	73.620.370	0	0	73.620.370
				1	0	100	6	90	0	96.056.856	0	0	96.056.856
1164		Combate ao Crime Transnacional								773.500	0	0	773.500

SISTEMA DE APOIO À ELABORAÇÃO DA LEI ORÇAMENTÁRIA - SELOR (setorial rel017)

Emissão 17-01-06 15:41:38

Página 3 de 75

Esfera: 1-Fiscal 2-Seguridade Social 3-Inv. Estatais. IU(Identificador de Uso): 0-no país 1-Contrapartida para o BIRD 2-Contrapartida para o BID 3-Outras Contrapartidas 4-No Exterior

GND(Grupo Natureza Despesa): 1-Pessoal e Encargos Sociais 2-Juros e Encargos 3-Outras Desp. Correntes 4-Investimentos 5-Inversões Financeiras 6-Amort. da Dívida 9-Reserva de Contingência

Mod. de Aplicação: 30-Estados/DF 40-Municípios 50-Entidade Privada 90-União 99-a definir RP(Tipo de Despesa para fins de apuração do Resultado Primário): 0-Financeira 1-Primária Obrigatória 2-Primária Discionária

CONGRESSO NACIONAL - COMISSÃO MISTA DE PLANOS, ORÇAMENTOS PÚBLICOS E FISCALIZAÇÃO

Relatório Setorial- Alterações da Proposta Orçamentária da União para 2006 - por SETOR/UO/FUNCIONAL

Orçamento Fiscal e Seguridade (em R\$ 1,00)

FUNCIONAL PROGRAMÁTICA	SEQ.	SUBTÍTULO		E S F	I U E	F T D	G N D	M. A.	R. P.	PROPOSTA (A)	ACRÉSCIMOS (B)	CANCELAMENTOS (C)	SUBSTITUTIVO (D)=(A)+(B)-(C)
SETOR: 03		Fazenda e Desenvolvimento											
			<i>Unidade Orçamentária</i>										
			<i>25101 M. da Fazenda</i>										
04.125	1164.4946.0001	001736	Prevenção e Combate à Lavagem de Dinheiro - Nacional	1	0	100	3	90	2	685.330	0	0	685.330
				1	0	100	4	90	2	50.000	0	0	50.000
				1	0	175	3	90	2	38.170	0	0	38.170
1172			Fortalecimento da Gestão Administrativa e Fiscal dos Municípios - PNAFM							5.035.698	0	0	5.035.698
04.123	1172.1151.0001	001737	Assistência Técnica para Gestão dos Projetos de Modernização da Gestão Administrativa e Fiscal dos Municípios - Nacional	1	2	100	3	80	2	550.000	0	0	550.000
				1	2	100	3	90	2	1.285.698	0	0	1.285.698
				1	2	100	4	90	2	500.000	0	0	500.000
				1	0	148	3	80	2	1.850.000	0	0	1.850.000
				1	0	148	3	90	2	350.000	0	0	350.000
				1	0	148	4	90	2	500.000	0	0	500.000
1266			Gestão da Política Econômica							5.383.930	0	0	5.383.930
04.122	1266.2272.0001	001739	Gestão e Administração do Programa - Nacional	1	0	100	3	50	2	16.000	0	0	16.000
				1	0	100	3	90	2	472.425	0	0	472.425
				1	0	100	4	90	2	125.000	0	0	125.000
04.122	1266.4479.0001	001740	Assistência Técnica em Assuntos Internacionais - Nacional	1	0	100	3	50	2	15.600	0	0	15.600
				1	0	100	3	90	2	855.197	0	0	855.197
04.123	1266.2066.0001	001738	Formulação e Coordenação de Políticas Econômicas - Nacional	1	0	100	3	50	2	12.000	0	0	12.000
				1	1	100	3	80	2	705.508	0	0	705.508
				1	0	100	3	90	2	240.294	0	0	240.294
				1	0	148	3	80	2	2.813.906	0	0	2.813.906
				1	0	148	4	80	2	128.000	0	0	128.000
8010			Educação Fiscal							200.000	0	0	200.000
04.123	8010.6267.0001	001741	Produção de Material para Disseminação da Educação Fiscal - Nacional	1	0	100	3	90	2	50.000	0	0	50.000
04.128	8010.6268.0001	001742	Formação de Disseminadores da Educação Fiscal - Nacional	1	0	100	3	90	2	150.000	0	0	150.000
TOTAL DA UO:										4.081.198.573	15.000.000	-1.000.000	4.095.198.573

CONGRESSO NACIONAL - COMISSÃO MISTA DE PLANOS, ORÇAMENTOS PÚBLICOS E FISCALIZAÇÃO

Relatório Setorial- Alterações da Proposta Orçamentária da União para 2006 - por SETOR/UO/FUNCIONAL

Orçamento Fiscal e Seguridade (em R\$ 1,00)

FUNCIONAL PROGRAMÁTICA	SEQ.	SUBTÍTULO		E S F	I U E	F T D	G N D	M. A.	R. P.	PROPOSTA (A)	ACRÉSCIMOS (B)	CANCELAMENTOS (C)	SUBSTITUTIVO (D)=(A)+(B)-(C)
SETOR: 03		Fazenda e Desenvolvimento											
			<i>Unidade Orçamentária</i>										
			25103							Receita Federal do Brasil			
0084		Arrecadação de Receitas Previdenciárias								59.100.000	0	0	59.100.000
04.122	0084.2272.0001	001743	Gestão e Administração do Programa - Nacional	1	0	150	3	90	2	1.670.180	0	0	1.670.180
04.125	0084.2302.0001	001744	Orientação Técnica em Receita Previdenciária - Nacional	1	0	150	3	90	2	557.960	0	0	557.960
04.125	0084.2570.0001	001747	Auditoria Fiscal das Contribuições Previdenciárias - Nacional	1	0	150	3	90	2	23.872.098	0	0	23.872.098
				1	0	150	4	90	2	177.902	0	0	177.902
04.125	0084.8211.0001	001750	Previsão e Monitoramento da Arrecadação dos Grandes Contribuintes do INSS - Nacional	1	0	150	3	90	2	1.850.000	0	0	1.850.000
04.126	0084.2580.0001	001748	Serviço de Processamento de Dados da Guia de Previdência Social - GPS e da Guia de Recolhimento do Fundo de Garantia por Tempo de Serviço e Informações à Previdência Social - GFIP - Nacional	1	0	150	3	90	2	21.448.900	0	0	21.448.900
04.128	0084.2611.0001	001749	Capacitação de Servidores nos Processos de Receitas Previdenciárias - Nacional	1	0	150	3	90	2	1.926.220	0	0	1.926.220
04.129	0084.2567.0001	001745	Recuperação Administrativa de Créditos Previdenciários - Nacional	1	0	150	3	90	2	3.873.160	0	0	3.873.160
04.129	0084.2568.0001	001746	Recuperação Judicial de Créditos Previdenciários - Nacional	1	0	150	3	90	2	3.723.580	0	0	3.723.580
0681		Gestão da Participação em Organismos Internacionais								1.150.000	0	0	1.150.000
04.212	0681.0344.0001	001751	Contribuição à Organização Mundial das Aduanas - OMA - Nacional	1	0	132	3	80	2	850.000	0	0	850.000
04.212	0681.0370.0001	001752	Contribuição ao Centro Interamericano de Administração Tributária - CIAT - Nacional	1	0	132	3	80	2	240.000	0	0	240.000
04.212	0681.0372.0001	001753	Contribuição ao Escritório Internacional de Documentação Fiscal - IBFD - Nacional	1	0	132	3	80	2	54.000	0	0	54.000
04.212	0681.0376.0001	001754	Contribuição à Associação Ibero-Americana de Tribunais de Justiça Fiscal ou Administrativa - AIT - Nacional	1	0	132	3	80	2	6.000	0	0	6.000
0770		Administração Tributária e Aduaneira								3.702.309.069	167.345.972	-350.345.972	3.519.309.069
04.122	0770.09HB.0001	001770	Contribuição da União, de suas Autarquias e Fundações para o Custeio do Regime de Previdência dos Servidores Públicos Federais - Nacional	1	0	100	1	90	0	387.483.030	0	0	387.483.030
04.122	0770.2272.0001	001766	Gestão e Administração do Programa - Nacional	1	0	100	1	90	1	399.504.633	0	0	399.504.633
				1	0	131	1	90	1	248.832.941	0	0	248.832.941
				1	0	132	1	90	1	469.472.456	0	0	469.472.456
				1	0	132	3	90	2	211.507.143	0	0	211.507.143
				1	0	132	4	90	2	19.000.000	0	0	19.000.000
				1	0	132	5	90	2	1.000.000	0	0	1.000.000
				1	0	139	1	90	1	27.177.022	0	0	27.177.022
				1	0	150	1	90	1	150.056.923	0	0	150.056.923
				1	0	158	1	90	1	401.698.565	0	0	401.698.565
				1	0	175	1	90	1	83.660.335	0	0	83.660.335
04.125	0770.1D74.0001	001768	Melhoria dos Processos da Arrecadação de Receitas sob Supervisão do Ministério da Fazenda - Nacional	1	0	191	4	90	2	200.000.000	0	-167.345.972	32.654.028
04.125	0770.2237.0001	001761	Auditoria e Fiscalização Tributária e Aduaneira - Nacional	1	0	132	3	90	2	153.840.663	0	0	153.840.663
				1	0	132	4	90	2	4.021.490	0	0	4.021.490
04.125	0770.3E63.0002	001769	Modernização da Administração Fazendária - Nacional	1	0	100	3	90	3	10.000.000	0	0	10.000.000

SISTEMA DE APOIO À ELABORAÇÃO DA LEI ORÇAMENTÁRIA - SELOR (setorial rel017)

Emissão 17-01-06 15:41:38

Página 5 de 75

Esfera: 1-Fiscal 2-Seguridade Social 3-Inv. Estatais. IU(Identificador de Uso): 0-no país 1-Contrapartida para o BIRD 2-Contrapartida para o BID 3-Outras Contrapartidas 4-No Exterior

GND(Grupo Natureza Despesa): 1-Pessoal e Encargos Sociais 2-Juros e Encargos 3-Outras Desp. Correntes 4-Investimentos 5-Inversões Financeiras 6-Amort. da Dívida 9-Reserva de Contingência

Mod. de Aplicação: 30-Estados/DF 40-Municípios 50-Entidade Privada 90-União 99-a definir RP(Tipo de Despesa para fins de apuração do Resultado Primário): 0-Financeira 1-Primária Obrigatória 2-Primária Discionária

CONGRESSO NACIONAL - COMISSÃO MISTA DE PLANOS, ORÇAMENTOS PÚBLICOS E FISCALIZAÇÃO

Relatório Setorial- Alterações da Proposta Orçamentária da União para 2006 - por SETOR/UO/FUNCIONAL

Orçamento Fiscal e Seguridade (em R\$ 1,00)

FUNCIONAL PROGRAMÁTICA	SEQ.	SUBTÍTULO		E S F	I U E	F T E	G N D	M. A.	R. P.	PROPOSTA (A)	ACRÉSCIMOS (B)	CANCELAMENTOS (C)	SUBSTITUTIVO (D)=(A)+(B)-(C)
SETOR: 03		Fazenda e Desenvolvimento											
			<i>Unidade Orçamentária</i>										
			<i>25103 Receita Federal do Brasil</i>										
				1	0	100	4	90	3	237.914.695	0	-183.000.000	54.914.695
				1	0	191	4	90	3	0	167.345.972	0	167.345.972
04.126	0770.2085.0001	001760	Sistemas Informatizados dos Conselhos de Contribuintes - Nacional	1	0	132	3	90	2	3.500.000	0	0	3.500.000
04.126	0770.2247.0001	001764	Sistema Integrado de Comércio Exterior - SISCOEX - Nacional	1	0	132	3	90	2	95.000.000	0	0	95.000.000
04.126	0770.2248.0001	001765	Sistemas Informatizados da Secretaria da Receita Federal - Nacional	1	0	132	3	90	2	373.425.208	0	0	373.425.208
04.129	0770.2013.0001	001759	Funcionamento do Conselho de Contribuintes - Nacional	1	0	132	3	90	2	1.651.982	0	0	1.651.982
				1	0	132	4	90	2	900.000	0	0	900.000
04.129	0770.2238.0001	001762	Arrecadação Tributária e Aduaneira - Nacional	1	0	132	3	50	2	9.396.635	0	0	9.396.635
				1	0	132	3	90	2	61.966.953	0	0	61.966.953
				1	0	132	4	90	2	10.206.064	0	0	10.206.064
04.183	0770.2866.0001	001767	Ações de Caráter Sigiloso - Nacional	1	0	132	3	90	2	287.200	0	0	287.200
				1	0	132	4	90	2	340.000	0	0	340.000
04.301	0770.2004.0001	001755	Assistência Médica e Odontológica aos Servidores, Empregados e seus Dependentes - Nacional	2	0	132	3	90	2	13.182.951	0	0	13.182.951
04.306	0770.2012.0001	001758	Auxílio-Alimentação aos Servidores e Empregados - Nacional	1	0	132	3	90	1	29.520.000	0	0	29.520.000
04.331	0770.2011.0001	001757	Auxílio-Transporte aos Servidores e Empregados - Nacional	1	0	132	3	90	1	4.300.000	0	0	4.300.000
04.365	0770.2010.0001	001756	Assistência Pré-Escolar aos Dependentes dos Servidores e Empregados - Nacional	1	0	132	3	90	2	3.462.180	0	0	3.462.180
04.694	0770.2242.0001	001763	Remuneração por Serviço de Arrecadação - Nacional	1	0	132	3	90	2	90.000.000	0	0	90.000.000
0906		Operações Especiais: Serviço da Dívida Externa (Juros e Amortizações)								19.694.305	0	0	19.694.305
28.844	0906.0284.0001	001771	Amortização e Encargos de Financiamento da Dívida Contratual Externa - Nacional	1	0	132	2	90	0	6.539.855	0	0	6.539.855
				1	0	132	6	90	0	13.154.450	0	0	13.154.450
TOTAL DA UO:										3.782.253.374	167.345.972	-350.345.972	3.599.253.374

CONGRESSO NACIONAL - COMISSÃO MISTA DE PLANOS, ORÇAMENTOS PÚBLICOS E FISCALIZAÇÃO

Relatório Setorial- Alterações da Proposta Orçamentária da União para 2006 - por SETOR/UO/FUNCIONAL

Orçamento Fiscal e Seguridade (em R\$ 1,00)

FUNCIONAL PROGRAMÁTICA	SEQ.	SUBTÍTULO		E S F	I U E	F T D	G N D	M. A.	R. P.	PROPOSTA (A)	ACRÉSCIMOS (B)	CANCELAMENTOS (C)	SUBSTITUTIVO (D)=(A)+(B)-(C)
SETOR: 03 Fazenda e Desenvolvimento													
Unidade Orçamentária 25104 Procuradoria-Geral F.Nacional													
0775 Recuperação de Créditos e Defesa da Fazenda Nacional													
04.092	0775.2245.0001	001773	Representação Judicial e Extrajudicial da Fazenda Nacional - Nacional	1	0	157	3	50	2	1.849.536	0	0	1.849.536
				1	0	157	3	90	2	3.825.510	0	0	3.825.510
04.122	0775.09HB.0001	001776	Contribuição da União, de suas Autarquias e Fundações para o Custeio do Regime de Previdência dos Servidores Públicos Federais - Nacional	1	0	100	1	90	0	5.554.209	0	0	5.554.209
				1	0	157	1	90	0	23.913.912	0	0	23.913.912
04.122	0775.2272.0001	001775	Gestão e Administração do Programa - Nacional	1	0	100	3	90	2	12.600.000	0	0	12.600.000
				1	0	157	1	90	1	133.952.450	0	0	133.952.450
				1	0	157	3	90	2	22.483.726	0	0	22.483.726
				1	0	157	4	90	2	9.610.000	0	0	9.610.000
04.126	0775.2249.0001	001774	Sistema Informatizado da Procuradoria-Geral da Fazenda Nacional - Nacional	1	0	157	3	90	2	31.970.615	0	0	31.970.615
				1	0	157	4	90	2	5.390.000	0	0	5.390.000
04.129	0775.2244.0001	001772	Apuração, Inscrição e Execução da Dívida Ativa da União - Nacional	1	0	157	3	50	2	846.144	0	0	846.144
				1	0	157	3	90	2	975.070	0	0	975.070
TOTAL DA UO:										252.971.172	0	0	252.971.172

CONGRESSO NACIONAL - COMISSÃO MISTA DE PLANOS, ORÇAMENTOS PÚBLICOS E FISCALIZAÇÃO

Relatório Setorial- Alterações da Proposta Orçamentária da União para 2006 - por SETOR/UO/FUNCIONAL

Orçamento Fiscal e Seguridade (em R\$ 1,00)

FUNCIONAL PROGRAMÁTICA	SEQ.	SUBTÍTULO		E S F	I T E	F N D	G N D	M. A.	R. P.	PROPOSTA (A)	ACRÉSCIMOS (B)	CANCELAMENTOS (C)	SUBSTITUTIVO (D)=(A)+(B)-(C)
SETOR: 03	Fazenda e Desenvolvimento		<i>Unidade Orçamentária</i>	<i>25201 Banco Central do Brasil</i>									
0089	Previdência de Inativos e Pensionistas da União			431.568.799									
09.272	0089.0181.0001	001777	Pagamento de Aposentadorias e Pensões - Servidores Civis - Nacional	2	0	250	1	90	1	431.568.799	0	0	431.568.799
0681	Gestão da Participação em Organismos Internacionais			157.850									
04.212	0681.0091.0001	001778	Contribuição ao Conselho Internacional de Museus - ECOM - Nacional	1	0	250	3	80	2	3.600	0	0	3.600
04.212	0681.0099.0001	001779	Contribuição ao Centro de Estudos Monetários Latino-Americano - CEMLA - Nacional	1	0	250	3	80	2	55.310	0	0	55.310
04.212	0681.0100.0001	001780	Contribuição ao Instituto Internacional de Finanças - IIF - Nacional	1	0	250	3	80	2	98.940	0	0	98.940
0771	Gestão das Políticas Monetária, Cambial e de Crédito			10.000.000									
04.121	0771.2098.0001	001781	Formulação e Gerenciamento da Política Monetária, Cambial e de Crédito - Nacional	1	0	250	3	50	2	31.380	0	0	31.380
				1	0	250	3	90	2	4.968.620	0	0	4.968.620
04.128	0771.4572.0001	001782	Capacitação de Servidores Públicos Federais em Processo de Qualificação e Requalificação - Nacional	1	0	250	3	90	2	3.000.000	0	0	3.000.000
04.131	0771.4641.0001	001783	Publicidade de Utilidade Pública - Nacional	1	0	250	3	90	2	2.000.000	0	0	2.000.000
0776	Desenvolvimento do Sistema Financeiro Nacional			832.052.820									
04.122	0776.09HB.0001	001795	Contribuição da União, de suas Autarquias e Fundações para o Custeio do Regime de Previdência dos Servidores Públicos Federais - Nacional	1	0	250	1	90	0	127.577.142	0	0	127.577.142
04.122	0776.2272.0001	001791	Gestão e Administração do Programa - Nacional	1	0	100	1	90	1	479.365.498	0	0	479.365.498
				1	0	100	3	90	2	15.530.880	0	0	15.530.880
				1	0	100	4	90	2	8.500.000	0	-2.000.000	6.500.000
				1	0	250	3	90	2	54.042.243	0	0	54.042.243
				1	0	250	4	90	2	4.500.000	0	0	4.500.000
04.122	0776.7686.0033	001793	Construção de Edifício para o Meio Circulante no Rio de Janeiro - RJ - No Estado do Rio de Janeiro	1	0	100	4	90	2	2.691.644	0	0	2.691.644
				1	0	250	4	90	2	308.356	0	0	308.356
04.125	0776.2091.0001	001789	Ordenamento do Sistema Financeiro Nacional - Nacional	1	0	250	3	90	2	400.000	0	0	400.000
04.125	0776.2099.0001	001790	Regulamentação do Sistema Financeiro Nacional - Nacional	1	0	250	3	90	2	350.000	0	0	350.000
04.125	0776.2832.0001	001792	Supervisão do Sistema Financeiro Nacional - Nacional	1	0	250	3	50	2	210.000	0	0	210.000
				1	0	250	3	90	2	4.790.000	0	0	4.790.000
04.126	0776.2089.0001	001788	Sistema de Informações Banco Central do Brasil - SISBACEN - Nacional	1	0	100	3	90	2	30.000.000	0	0	30.000.000
				1	0	100	4	90	2	3.500.000	0	-1.000.000	2.500.000
				1	0	250	3	50	2	2.820	0	0	2.820
				1	0	250	3	90	2	49.997.180	0	0	49.997.180
				1	0	250	4	90	2	2.500.000	0	0	2.500.000
04.273	0776.0110.0001	001794	Contribuição à Previdência Privada - Nacional	1	0	100	1	90	1	25.447.257	0	0	25.447.257
04.301	0776.2004.0001	001784	Assistência Médica e Odontológica aos Servidores, Empregados e seus Dependentes - Nacional	2	0	250	3	90	2	13.016.800	0	0	13.016.800
04.306	0776.2012.0001	001787	Auxílio-Alimentação aos Servidores e Empregados - Nacional	1	0	250	3	90	1	8.000.000	0	0	8.000.000

SISTEMA DE APOIO À ELABORAÇÃO DA LEI ORÇAMENTÁRIA - SELOR (setorial rel017)

Emissão 17-01-06 15:41:38

Página 8 de 75

Esfera: 1-Fiscal 2-Seguridade Social 3-Inv. Estatais. IU(Identificador de Uso): 0-no país 1-Contrapartida para o BIRD 2-Contrapartida para o BID 3-Outras Contrapartidas 4-No Exterior

GND(Grupo Natureza Despesa): 1-Pessoal e Encargos Sociais 2-Juros e Encargos 3-Outras Desp. Correntes 4-Investimentos 5-Inversões Financeiras 6-Amort. da Dívida 9-Reserva de Contingência

Mod. de Aplicação: 30-Estados/DF 40-Municípios 50-Entidade Privada 90-União 99-a definir RP(Tipo de Despesa para fins de apuração do Resultado Primário): 0-Financeira 1-Primária Obrigatória 2-Primária Discionária

CONGRESSO NACIONAL - COMISSÃO MISTA DE PLANOS, ORÇAMENTOS PÚBLICOS E FISCALIZAÇÃO

Relatório Setorial- Alterações da Proposta Orçamentária da União para 2006 - por SETOR/UO/FUNCIONAL

Orçamento Fiscal e Seguridade (em R\$ 1,00)

FUNCIONAL PROGRAMÁTICA	SEQ.	SUBTÍTULO		E S F	I U E	F T E	G N D	M. A.	R. P.	PROPOSTA (A)	ACRÉSCIMOS (B)	CANCELAMENTOS (C)	SUBSTITUTIVO (D)=(A)+(B)-(C)
SETOR: 03		Fazenda e Desenvolvimento											
			<i>Unidade Orçamentária</i>										
			<i>25201 Banco Central do Brasil</i>										
04.331	0776.2011.0001	001786	Auxílio-Transporte aos Servidores e Empregados - Nacional	1	0	250	3	90	1	554.400	0	0	554.400
04.365	0776.2010.0001	001785	Assistência Pré-Escolar aos Dependentes dos Servidores e Empregados - Nacional	1	0	250	3	90	2	768.600	0	0	768.600
99.999	0776.5E77.0001	025328	Construção de Edifícios do Banco Central do Brasil - Nacional	1	0	100	4	90	2	0	3.500.000	0	3.500.000
0901		Operações Especiais: Cumprimento de Sentenças Judiciais								41.039.746	0	0	41.039.746
28.846	0901.0005.0001	001796	Cumprimento de Sentença Judicial Transitada em Julgado (Precatórios) devida pela União, Autarquias e Fundações Públicas - Nacional	1	0	100	1	90	1	4.734.430	0	0	4.734.430
				1	0	100	3	90	1	36.286.929	0	0	36.286.929
28.846	0901.0716.0001	001797	Cumprimento de Débitos Judiciais Periódicos Vincendos Devidos pela União, Autarquias e Fundações Públicas Federais - Nacional	1	0	100	3	90	1	18.387	0	0	18.387
0906		Operações Especiais: Serviço da Dívida Externa (Juros e Amortizações)								6.671.017	0	0	6.671.017
28.844	0906.0284.0001	001798	Amortização e Encargos de Financiamento da Dívida Contratual Externa - Nacional	1	0	100	2	90	0	1.257.017	0	0	1.257.017
				1	0	100	6	90	0	5.414.000	0	0	5.414.000
TOTAL DA UO:										1.321.490.232	3.500.000	-3.000.000	1.321.990.232

CONGRESSO NACIONAL - COMISSÃO MISTA DE PLANOS, ORÇAMENTOS PÚBLICOS E FISCALIZAÇÃO

Relatório Setorial- Alterações da Proposta Orçamentária da União para 2006 - por SETOR/UO/FUNCIONAL

Orçamento Fiscal e Seguridade (em R\$ 1,00)

FUNCIONAL PROGRAMÁTICA	SEQ.	SUBTÍTULO		E S F	I U E	F T D	G N D	M. A.	R. P.	PROPOSTA (A)	ACRÉSCIMOS (B)	CANCELAMENTOS (C)	SUBSTITUTIVO (D)=(A)+(B)-(C)
SETOR: 03		Fazenda e Desenvolvimento											
			<i>Unidade Orçamentária</i>										
			25203 Comissão de Valores Mobiliário										
0089		Previdência de Inativos e Pensionistas da União								15.622.491	0	0	15.622.491
09.272	0089.0181.0001	001799	Pagamento de Aposentadorias e Pensões - Servidores Civis - Nacional	2	0	174	1	90	1	14.457.613	0	0	14.457.613
				2	0	280	1	90	1	1.164.878	0	0	1.164.878
0681		Gestão da Participação em Organismos Internacionais								35.000	0	0	35.000
04.212	0681.0103.0001	001800	Contribuição à Organização Internacional das Comissões de Valores - OICV - Nacional	1	0	174	3	80	2	35.000	0	0	35.000
0778		Desenvolvimento do Mercado de Valores Mobiliários								77.535.078	0	0	77.535.078
04.122	0778.09HB.0001	001814	Contribuição da União, de suas Autarquias e Fundações para o Custeio do Regime de Previdência dos Servidores Públicos Federais - Nacional	1	0	174	1	90	0	8.161.479	0	0	8.161.479
04.122	0778.1068.0033	001811	Reforma e Ampliação das Instalações da Comissão de Valores Mobiliários - No Estado do Rio de Janeiro	1	0	174	4	90	2	720.000	0	0	720.000
				1	0	174	5	90	2	1.000.000	0	0	1.000.000
04.122	0778.2272.0001	001809	Gestão e Administração do Programa - Nacional	1	0	174	1	90	1	42.804.421	0	0	42.804.421
				1	0	174	3	90	2	6.471.562	0	0	6.471.562
				1	0	174	4	90	2	440.000	0	0	440.000
				1	0	250	3	90	2	931.143	0	0	931.143
04.123	0778.2205.0001	001807	Orientação e Defesa aos Investidores (Prodin) - Nacional	1	0	174	3	90	2	710.714	0	0	710.714
04.125	0778.2203.0001	001805	Fiscalização do Mercado de Valores Mobiliários - Nacional	1	0	174	3	90	2	800.000	0	0	800.000
04.125	0778.2204.0001	001806	Disseminação de Informações e Regulamentação do Mercado de Valores Mobiliários - Nacional	1	0	174	3	90	2	800.000	0	0	800.000
04.126	0778.2210.0001	001808	Sistema Informatizado da Comissão de Valores Mobiliários - Nacional	1	0	148	3	80	2	167.030	0	0	167.030
				1	0	148	4	80	2	217.660	0	0	217.660
				1	1	174	3	80	2	238.610	0	0	238.610
				1	2	174	3	80	2	100.215	0	0	100.215
				1	0	174	3	90	2	4.266.360	0	0	4.266.360
				1	1	174	4	80	2	23.570	0	0	23.570
				1	2	174	4	80	2	108.770	0	0	108.770
				1	0	174	4	90	2	1.463.000	0	0	1.463.000
04.128	0778.4572.0001	001810	Capacitação de Servidores Públicos Federais em Processo de Qualificação e Requalificação - Nacional	1	0	174	3	90	2	330.000	0	0	330.000
				1	0	250	3	90	2	120.000	0	0	120.000
04.128	0778.5091.0001	001813	Capacitação para Aperfeiçoamento dos Instrumentos de Atuação da CVM junto ao Mercado de Capitais - Nacional	1	0	148	3	80	2	430.137	0	0	430.137
				1	0	174	4	80	2	27.000	0	0	27.000
04.301	0778.2004.0001	001801	Assistência Médica e Odontológica aos Servidores, Empregados e seus Dependentes - Nacional	2	0	174	3	90	2	620.000	0	0	620.000
04.306	0778.2012.0001	001804	Auxílio-Alimentação aos Servidores e Empregados - Nacional	1	0	174	3	90	1	881.280	0	0	881.280
04.331	0778.2011.0001	001803	Auxílio-Transporte aos Servidores e Empregados - Nacional	1	0	174	3	90	1	165.360	0	0	165.360
04.365	0778.2010.0001	001802	Assistência Pré-Escolar aos Dependentes dos Servidores e Empregados - Nacional	1	0	174	3	90	2	35.862	0	0	35.862
04.571	0778.5089.0001	001812	Estudos para Aperfeiçoamento dos Instrumentos de Atuação da CVM junto ao Mercado de Capitais - Nacional	1	0	148	3	80	2	2.991.990	0	0	2.991.990
				1	2	174	3	80	2	596.915	0	0	596.915

SISTEMA DE APOIO À ELABORAÇÃO DA LEI ORÇAMENTÁRIA - SELOR (setorial rel017)

Emissão 17-01-06 15:41:38

Página 10 de 75

Esfera: 1-Fiscal 2-Seguridade Social 3-Inv. Estatais. IU(Identificador de Uso): 0-no país 1-Contrapartida para o BIRD 2-Contrapartida para o BID 3-Outras Contrapartidas 4-No Exterior

GND(Grupo Natureza Despesa): 1-Pessoal e Encargos Sociais 2-Juros e Encargos 3-Outras Desp. Correntes 4-Investimentos 5-Inversões Financeiras 6-Amort. da Dívida 9-Reserva de Contingência

Mod. de Aplicação: 30-Estados/DF 40-Municípios 50-Entidade Privada 90-União 99-a definir RP(Tipo de Despesa para fins de apuração do Resultado Primário): 0-Financeira 1-Primária Obrigatória 2-Primária Discionária

CONGRESSO NACIONAL - COMISSÃO MISTA DE PLANOS, ORÇAMENTOS PÚBLICOS E FISCALIZAÇÃO

Relatório Setorial- Alterações da Proposta Orçamentária da União para 2006 - por SETOR/UO/FUNCIONAL

Orçamento Fiscal e Seguridade (em R\$ 1,00)

FUNCIONAL PROGRAMÁTICA	SEQ.	SUBTÍTULO		E S F	I U E	F T E	G N D	M. A.	R. P.	PROPOSTA (A)	ACRÉSCIMOS (B)	CANCELAMENTOS (C)	SUBSTITUTIVO (D)=(A)+(B)-(C)
SETOR: 03		Fazenda e Desenvolvimento											
			<i>Unidade Orçamentária</i>										
				1	0	195	3	80	2	1.912.000	0	0	1.912.000
0901		Operações Especiais: Cumprimento de Sentenças Judiciais								691.368	0	0	691.368
28.846	0901.0005.0001	001815	Cumprimento de Sentença Judicial Transitada em Julgado (Precatórios) devida pela União, Autarquias e Fundações Públicas - Nacional	1	0	174	1	90	1	691.368	0	0	691.368
0906		Operações Especiais: Serviço da Dívida Externa (Juros e Amortizações)								105.573	0	0	105.573
28.844	0906.0284.0001	001816	Amortização e Encargos de Financiamento da Dívida Contratual Externa - Nacional	1	0	174	2	90	0	105.573	0	0	105.573
TOTAL DA UO:										93.989.510	0	0	93.989.510

CONGRESSO NACIONAL - COMISSÃO MISTA DE PLANOS, ORÇAMENTOS PÚBLICOS E FISCALIZAÇÃO

Relatório Setorial- Alterações da Proposta Orçamentária da União para 2006 - por SETOR/UO/FUNCIONAL

Orçamento Fiscal e Seguridade (em R\$ 1,00)

FUNCIONAL PROGRAMÁTICA	SEQ.	SUBTÍTULO		E S F	I T E	F N D	G N D	M. A.	R. P.	PROPOSTA (A)	ACRÉSCIMOS (B)	CANCELAMENTOS (C)	SUBSTITUTIVO (D)=(A)+(B)-(C)
SETOR: 03		Fazenda e Desenvolvimento											
			<i>Unidade Orçamentária</i>										
			25208 SUSEP										
0089		Previdência de Inativos e Pensionistas da União								27.583.027	0	0	27.583.027
09.272	0089.0181.0001	001817	Pagamento de Aposentadorias e Pensões - Servidores Civis - Nacional	2	0	174	1	90	1	27.160.574	0	0	27.160.574
				2	0	250	1	90	1	308.793	0	0	308.793
				2	0	280	1	90	1	113.660	0	0	113.660
0681		Gestão da Participação em Organismos Internacionais								26.600	0	0	26.600
04.212	0681.0104.0001	001818	Contribuição à Associação dos Superintendentes de Seguros da América Latina - ASSAL - Nacional	1	0	281	3	80	2	3.100	0	0	3.100
04.212	0681.0105.0001	001819	Contribuição à Associação de Supervisores de Seguros Lusofonos - ASSEL - Nacional	1	0	281	3	80	2	1.500	0	0	1.500
04.212	0681.0106.0001	001820	Contribuição à Associação Internacional de Supervisores de Seguros - IAIS - Nacional	1	0	281	3	80	2	22.000	0	0	22.000
0779		Desenvolvimento dos Mercados de Seguros, Previdência Complementar Aberta e Capitalização								57.795.175	0	0	57.795.175
04.122	0779.09HB.0001	001831	Contribuição da União, de suas Autarquias e Fundações para o Custeio do Regime de Previdência dos Servidores Públicos Federais - Nacional	1	0	174	1	90	0	6.298.921	0	0	6.298.921
04.122	0779.2272.0001	001828	Gestão e Administração do Programa - Nacional	1	0	174	1	90	1	27.381.713	0	0	27.381.713
				1	0	281	1	90	1	1.538.220	0	0	1.538.220
				1	1	281	3	80	2	49.825	0	0	49.825
				1	0	281	3	90	2	12.115.362	0	0	12.115.362
				1	0	281	4	90	2	5.242.770	0	0	5.242.770
04.125	0779.2214.0001	001825	Fiscalização dos Mercados de Seguros, Capitalização e Previdência Complementar Aberta - Nacional	1	0	281	3	90	2	1.200.000	0	0	1.200.000
04.125	0779.2215.0001	001826	Regulamentação dos Mercados de Seguros, Capitalização e Previdência Complementar Aberta - Nacional	1	0	148	3	80	2	161.298	0	0	161.298
				1	1	281	3	80	2	30.723	0	0	30.723
				1	0	281	3	90	2	442.021	0	0	442.021
04.126	0779.2216.0001	001827	Sistema Informatizado da Superintendência de Seguros Privados - Nacional	1	0	281	3	90	2	878.051	0	0	878.051
04.128	0779.4572.0001	001829	Capacitação de Servidores Públicos Federais em Processo de Qualificação e Requalificação - Nacional	1	0	148	3	80	2	376.363	0	0	376.363
				1	1	281	3	80	2	71.688	0	0	71.688
				1	0	281	3	90	2	420.000	0	0	420.000
04.131	0779.4641.0001	001830	Publicidade de Utilidade Pública - Nacional	1	0	281	3	90	2	50.000	0	0	50.000
04.301	0779.2004.0001	001821	Assistência Médica e Odontológica aos Servidores, Empregados e seus Dependentes - Nacional	2	0	174	3	90	2	659.820	0	0	659.820
04.306	0779.2012.0001	001824	Auxílio-Alimentação aos Servidores e Empregados - Nacional	1	0	174	3	90	1	612.000	0	0	612.000
04.331	0779.2011.0001	001823	Auxílio-Transporte aos Servidores e Empregados - Nacional	1	0	174	3	90	1	182.400	0	0	182.400
04.365	0779.2010.0001	001822	Assistência Pré-Escolar aos Dependentes dos Servidores e Empregados - Nacional	1	0	174	3	90	2	84.000	0	0	84.000
0901		Operações Especiais: Cumprimento de Sentenças Judiciais								555.131	0	0	555.131
28.846	0901.0005.0001	001832	Cumprimento de Sentença Judicial Transitada em Julgado (Precatórios) devida pela União, Autarquias e Fundações Públicas - Nacional	1	0	174	1	90	1	555.131	0	0	555.131

CONGRESSO NACIONAL - COMISSÃO MISTA DE PLANOS, ORÇAMENTOS PÚBLICOS E FISCALIZAÇÃO

Relatório Setorial- Alterações da Proposta Orçamentária da União para 2006 - por SETOR/UO/FUNCIONAL

Orçamento Fiscal e Seguridade (em R\$ 1,00)

FUNCIONAL PROGRAMÁTICA	SEQ.	SUBTÍTULO		E S F	I U E	F T E	G N D	M. A.	R. P.	PROPOSTA (A)	ACRÉSCIMOS (B)	CANCELAMENTOS (C)	SUBSTITUTIVO (D)=(A)+(B)-(C)
SETOR: 03		Fazenda e Desenvolvimento											
	0999	Reserva de Contingência								47.112.116	0	0	47.112.116
99.999	0999.0998.0101	001833	Reserva de Contingência - Recursos Provenientes de Receitas Próprias e Vinculadas	1	0	174	9	99	0	27.948.488	0	0	27.948.488
				1	0	280	9	99	0	19.163.628	0	0	19.163.628
TOTAL DA UO:										133.072.049	0	0	133.072.049

CONGRESSO NACIONAL - COMISSÃO MISTA DE PLANOS, ORÇAMENTOS PÚBLICOS E FISCALIZAÇÃO

Relatório Setorial- Alterações da Proposta Orçamentária da União para 2006 - por SETOR/UO/FUNCIONAL

Orçamento Fiscal e Seguridade (em R\$ 1,00)

FUNCIONAL PROGRAMÁTICA	SEQ.	SUBTÍTULO		E S F	I U E	F T D	G N D	M. A.	R. P.	PROPOSTA (A)	Orçamento Fiscal e Seguridade (em R\$ 1,00)			
											ACRÉSCIMOS (B)	CANCELAMENTOS (C)	SUBSTITUTIVO (D)=(A)+(B)-(C)	
SETOR: 03		Fazenda e Desenvolvimento												
	0909	Operações Especiais: Outros Encargos Especiais								347.552.750	0	0	347.552.750	
04.846	0909.0023.0001	001834	Cobertura do Resíduo resultante de Contratos firmados com o Sistema Financeiro da Habitação - Nacional	1	0	150	3	90	0	8.068.732	0	0	8.068.732	
				1	0	180	3	90	0	121.931.268	0	0	121.931.268	
04.846	0909.0463.0001	001835	Remuneração dos Serviços Prestados por Seguradoras - Nacional	1	0	180	3	90	0	39.254	0	0	39.254	
04.846	0909.0465.0001	001836	Cobertura do Déficit do Seguro Habitacional - Nacional	1	0	150	3	90	0	15.224.279	0	0	15.224.279	
				1	0	180	3	90	0	30.590.279	0	0	30.590.279	
04.846	0909.0467.0001	001837	Cobertura de Sinistros do Seguro de Crédito FUNDHAB - Nacional	1	0	150	3	90	0	13.000.000	0	0	13.000.000	
				1	0	180	3	90	0	17.000.000	0	0	17.000.000	
04.846	0909.0617.0001	001838	Remuneração de Agentes Financeiros pela Administração do FCVS, do Seguro de Crédito e do Seguro Habitacional - Nacional	1	0	180	3	90	0	141.698.938	0	0	141.698.938	
TOTAL DA UO:										347.552.750	0	0	347.552.750	

CONGRESSO NACIONAL - COMISSÃO MISTA DE PLANOS, ORÇAMENTOS PÚBLICOS E FISCALIZAÇÃO

Relatório Setorial- Alterações da Proposta Orçamentária da União para 2006 - por SETOR/UO/FUNCIONAL

Orçamento Fiscal e Seguridade (em R\$ 1,00)

FUNCIONAL PROGRAMÁTICA	SEQ.	SUBTÍTULO		E S F	I U E	F T D	G N D	M. A.	R. P.	PROPOSTA (A)	Orçamento Fiscal e Seguridade (em R\$ 1,00)			
											ACRÉSCIMOS (B)	CANCELAMENTOS (C)	SUBSTITUTIVO (D)=(A)+(B)-(C)	
SETOR: 03		Fazenda e Desenvolvimento												
	0365	Minimização de Riscos no Agronegócio								23.000.000	0	0	23.000.000	
	04.846	0365.0026.0001	001839							23.000.000	0	0	23.000.000	
	0999	Reserva de Contingência								19.686.097	0	0	19.686.097	
	99.999	0999.0998.0101	001840							19.686.097	0	0	19.686.097	
TOTAL DA UO:										42.686.097	0	0	42.686.097	

CONGRESSO NACIONAL - COMISSÃO MISTA DE PLANOS, ORÇAMENTOS PÚBLICOS E FISCALIZAÇÃO

Relatório Setorial- Alterações da Proposta Orçamentária da União para 2006 - por SETOR/UO/FUNCIONAL

Orçamento Fiscal e Seguridade (em R\$ 1,00)

FUNCIONAL PROGRAMÁTICA	SEQ.	SUBTÍTULO		E S F	I U E	F T D	G N D	M. A.	R. P.	PROPOSTA (A)	ACRÉSCIMOS (B)	CANCELAMENTOS (C)	SUBSTITUTIVO (D)=(A)+(B)-(C)
SETOR: 03		Fazenda e Desenvolvimento											
			<i>Unidade Orçamentária</i>										
0777		Capacitação de Servidores Públicos em Finanças Públicas e Áreas Afins								24.334.769	0	0	24.334.769
04.122	0777.2272.0001	001842	Gestão e Administração do Programa - Nacional	1	0	150	3	50	2	50.000	0	0	50.000
				1	0	150	3	90	2	2.750.000	0	0	2.750.000
				1	0	150	4	90	2	532.000	0	0	532.000
04.128	0777.2250.0001	001841	Seleção e Formação de Recursos Humanos em Finanças Públicas e Áreas Afins - Nacional	1	0	150	3	90	2	9.500.000	0	0	9.500.000
04.128	0777.3662.0001	001844	Capacitação para Modernização do Sistema Fiscal Brasileiro - Nacional	1	0	195	3	90	2	937.000	0	0	937.000
				1	0	195	4	90	2	32.000	0	0	32.000
04.128	0777.6227.0001	001843	Capacitação de Recursos Humanos em Finanças Públicas e Áreas Afins - Nacional	1	0	150	3	90	2	10.533.769	0	0	10.533.769
0999		Reserva de Contingência								4.733.016	0	0	4.733.016
99.999	0999.0998.0101	001845	Reserva de Contingência - Recursos Provenientes de Receitas Próprias e Vinculadas	1	0	150	9	99	0	4.733.016	0	0	4.733.016
TOTAL DA UO:										29.067.785	0	0	29.067.785

CONGRESSO NACIONAL - COMISSÃO MISTA DE PLANOS, ORÇAMENTOS PÚBLICOS E FISCALIZAÇÃO

Relatório Setorial- Alterações da Proposta Orçamentária da União para 2006 - por SETOR/UO/FUNCIONAL

Orçamento Fiscal e Seguridade (em R\$ 1,00)

FUNCIONAL PROGRAMÁTICA	SEQ.	SUBTÍTULO		E S F	I U E	F T E	G N D	M. A.	R. P.	PROPOSTA (A)	ACRÉSCIMOS (B)	CANCELAMENTOS (C)	SUBSTITUTIVO (D)=(A)+(B)-(C)
SETOR: 03		Fazenda e Desenvolvimento											
			<i>Unidade Orçamentária</i>										
			<i>25914 Fundo de Garantia à Exportação</i>										
0412		Desenvolvimento do Comércio Exterior e da Cultura Exportadora								30.192.436	0	0	30.192.436
04.694	0412.6383.0001	001846	Remuneração de Agentes pela Recuperação de Haveres e Operacionalização do Seguro de Crédito à Exportação - Nacional	1	0	150	3	90	2	5.514.600	0	0	5.514.600
04.846	0412.0027.0001	001847	Cobertura das Garantias prestadas pela União nas Operações de Seguro de Crédito à Exportação (Lei nº 9.818, de 1999) - Nacional	1	0	150	3	90	2	24.677.836	0	0	24.677.836
0999		Reserva de Contingência								226.112.629	0	0	226.112.629
99.999	0999.0998.0101	001848	Reserva de Contingência - Recursos Provenientes de Receitas Próprias e Vinculadas	1	0	150	9	99	0	171.912.629	0	0	171.912.629
				1	0	180	9	99	0	54.200.000	0	0	54.200.000
TOTAL DA UO:										256.305.065	0	0	256.305.065

CONGRESSO NACIONAL - COMISSÃO MISTA DE PLANOS, ORÇAMENTOS PÚBLICOS E FISCALIZAÇÃO

Relatório Setorial- Alterações da Proposta Orçamentária da União para 2006 - por SETOR/UO/FUNCIONAL

Orçamento Fiscal e Seguridade (em R\$ 1,00)

FUNCIONAL PROGRAMÁTICA	SEQ.	SUBTÍTULO		E S F	I T E	F N D	G N D	M. A.	R. P.	PROPOSTA (A)	ACRÉSCIMOS (B)	CANCELAMENTOS (C)	SUBSTITUTIVO (D)=(A)+(B)-(C)
SETOR: 03		Fazenda e Desenvolvimento											
			<i>Unidade Orçamentária</i>										
			28101 M. Desenv., Ind. Com. Exterior										
0089		Previdência de Inativos e Pensionistas da União								5.491.001	0	0	5.491.001
09.272	0089.0181.0001	001849	Pagamento de Aposentadorias e Pensões - Servidores Civis - Nacional	2	0	100	1	90	1	54.910	0	0	54.910
				2	0	156	1	90	1	3.393.447	0	0	3.393.447
				2	0	169	1	90	1	2.042.644	0	0	2.042.644
0355		Promoção das Exportações								400.000	0	0	400.000
23.691	0355.6672.0001	001850	Fortalecimento da Imagem do Produto Brasileiro no Mercado Internacional - Nacional	1	0	172	3	90	2	400.000	0	0	400.000
0411		Gestão das Políticas Industrial, de Comércio e de Serviços								11.696.551	0	0	11.696.551
22.122	0411.2272.0001	001852	Gestão e Administração do Programa - Nacional	1	0	100	3	90	2	3.130.699	0	0	3.130.699
22.125	0411.2692.0001	001853	Fiscalização de Processo Produtivo Básico - PPB para Bens de Informática - Nacional	1	0	100	3	90	2	43.872	0	0	43.872
22.126	0411.5090.0001	001857	Integração do Cadastro Nacional de Empresas Mercantis - CNE - Nacional	1	0	150	4	90	2	1.813.492	0	0	1.813.492
22.128	0411.4572.0001	001855	Capacitação de Servidores Públicos Federais em Processo de Qualificação e Requalificação - Nacional	1	0	100	3	90	2	550.000	0	0	550.000
22.661	0411.2752.0001	001854	Estudos Direcionados para as Políticas Industrial, de Comércio e de Serviços - Nacional	1	0	100	3	90	2	500.000	0	0	500.000
22.845	0411.0003.0001	001858	Contribuição ao Comitê Brasileiro de Eletricidade, Eletrônica, Iluminação e Telecomunicações - COBEI - Nacional	1	0	100	3	50	2	150.000	0	0	150.000
22.845	0411.0215.0001	001859	Contribuição à Associação Brasileira de Normas Técnicas - ABNT - Nacional	1	0	100	3	50	2	300.000	0	0	300.000
23.122	0411.8673.0001	001856	Elaboração e Aperfeiçoamento de Indicadores - Nacional	1	0	100	3	90	2	200.000	0	0	200.000
23.691	0411.2031.0001	001851	Serviços de Registro Mercantil e Atividades Afins - Nacional	1	0	150	3	90	2	5.008.488	0	0	5.008.488
0412		Desenvolvimento do Comércio Exterior e da Cultura Exportadora								16.305.158	0	0	16.305.158
22.126	0412.2686.0001	001864	Radar Comercial - Nacional	1	0	172	3	90	2	516.900	0	0	516.900
22.126	0412.2736.0001	001866	Portal do Exportador - Nacional	1	0	172	3	90	2	600.000	0	0	600.000
22.126	0412.5074.0001	001871	Modernização do Sistema Integrado de Informação e Operação para o Comércio Exterior - SISCOMEX - Nacional	1	0	172	3	90	2	300.000	0	0	300.000
22.693	0412.2668.0001	001863	Serviços de Comércio Exterior - Nacional	1	0	172	3	90	2	3.530.523	0	0	3.530.523
22.693	0412.2762.0001	001867	Promoção de Encontros de Comércio Exterior - ENCOMEX - Nacional	1	0	172	3	90	2	276.710	0	0	276.710
22.693	0412.2764.0001	001868	Edição e Distribuição de Material Técnico para Orientação ao Exportador - Nacional	1	0	172	3	90	2	469.922	0	0	469.922
23.122	0412.2272.0001	001862	Gestão e Administração do Programa - Nacional	1	0	172	3	90	2	6.133.863	0	0	6.133.863
23.126	0412.2032.0001	001861	Sistema Informatizado de Análise de Dados sobre Comércio Exterior - ALICE - Nacional	1	0	172	3	90	2	3.240.000	0	0	3.240.000
23.128	0412.2766.0001	001869	Capacitação de Profissionais de Comércio Exterior - Nacional	1	0	172	3	90	2	50.130	0	0	50.130
23.693	0412.2022.0001	001860	Análise de Processos de Defesa Comercial - Nacional	1	0	172	3	90	2	16.710	0	0	16.710
23.693	0412.2696.0001	001865	Negociações Internacionais nas Áreas de Indústria, Comércio e Serviços - Nacional	1	0	172	3	90	2	1.000.400	0	0	1.000.400
23.693	0412.2770.0001	001870	Monitoramento de Barreiras Técnicas - Nacional	1	0	172	3	90	2	170.000	0	0	170.000

SISTEMA DE APOIO À ELABORAÇÃO DA LEI ORÇAMENTÁRIA - SELOR (setorial rel017)

Emissão 17-01-06 15:41:38

Página 18 de 75

Esfera: 1-Fiscal 2-Seguridade Social 3-Inv. Estatais. IU(Identificador de Uso): 0-no país 1-Contrapartida para o BIRD 2-Contrapartida para o BID 3-Outras Contrapartidas 4-No Exterior

GND(Grupo Natureza Despesa): 1-Pessoal e Encargos Sociais 2-Juros e Encargos 3-Outras Desp. Correntes 4-Investimentos 5-Inversões Financeiras 6-Amort. da Dívida 9-Reserva de Contingência

Mod. de Aplicação: 30-Estados/DF 40-Municípios 50-Entidade Privada 90-União 99-a definir RP(Tipo de Despesa para fins de apuração do Resultado Primário): 0-Financeira 1-Primária Obrigatória 2-Primária Discionária

CONGRESSO NACIONAL - COMISSÃO MISTA DE PLANOS, ORÇAMENTOS PÚBLICOS E FISCALIZAÇÃO

Relatório Setorial- Alterações da Proposta Orçamentária da União para 2006 - por SETOR/UO/FUNCIONAL

Orçamento Fiscal e Seguridade (em R\$ 1,00)

FUNCIONAL PROGRAMÁTICA	SEQ.	SUBTÍTULO		E S F	I U E	F T E	G N D	M. A.	R. P.	PROPOSTA (A)	ACRÉSCIMOS (B)	CANCELAMENTOS (C)	SUBSTITUTIVO (D)=(A)+(B)-(C)
SETOR: 03		Fazenda e Desenvolvimento											
			<i>Unidade Orçamentária</i>										
0419		Desenvolvimento de Microempresas e Empresas de Pequeno e Médio Porte								23.041.138	14.261.540	0	37.302.678
22.122	0419.2272.0001	001872	Gestão e Administração do Programa - Nacional	1	0	100	3	90	2	196.418	0	0	196.418
22.128	0419.2710.0001	001873	Capacitação para o Crédito e Microcrédito - Nacional	1	0	100	3	90	2	160.000	0	0	160.000
22.661	0419.2B09.0001	001875	Fomento à Implantação de Central de Negócios - Nacional	1	0	100	3	90	2	30.000	0	0	30.000
22.661	0419.2374.0168	020023	APOIO À INSTALAÇÃO DE MICRO, PEQUENAS E MÉDIAS EMPRESAS - Guarani d'Oeste - SP	1	0	100	4	40	2	0	120.000	0	120.000
22.661	0419.2374.0170	020032	APOIO À INSTALAÇÃO DE MICRO, PEQUENAS E MÉDIAS EMPRESAS - No Estado do Rio Grande do Sul	1	0	100	4	40	2	0	500.000	0	500.000
22.661	0419.2374.0172	020046	APOIO À INSTALAÇÃO DE MICRO, PEQUENAS E MÉDIAS EMPRESAS - Implantação de Galpão Industrial - Tucunduva - RS	1	0	100	4	40	2	0	60.000	0	60.000
22.661	0419.2374.0174	020056	APOIO À INSTALAÇÃO DE MICRO, PEQUENAS E MÉDIAS EMPRESAS - Construção de Barracões Industriais em Municípios - No Estado do Paraná	1	0	100	4	40	2	0	870.000	0	870.000
22.661	0419.2374.0176	020099	APOIO À INSTALAÇÃO DE MICRO, PEQUENAS E MÉDIAS EMPRESAS - Construção de Barracão Industrial - Divinolândia - SP	1	0	100	4	40	2	0	150.000	0	150.000
22.661	0419.2374.0178	020106	APOIO À INSTALAÇÃO DE MICRO, PEQUENAS E MÉDIAS EMPRESAS - Construção de Barracão Industrial - São Sebastião da Gramma - SP	1	0	100	4	40	2	0	150.000	0	150.000
22.661	0419.2374.0180	020113	APOIO À INSTALAÇÃO DE MICRO, PEQUENAS E MÉDIAS EMPRESAS - Construção de Barracão Industrial - Tapiratiba - SP	1	0	100	4	40	2	0	150.000	0	150.000
22.661	0419.2374.0182	020119	APOIO À INSTALAÇÃO DE MICRO, PEQUENAS E MÉDIAS EMPRESAS - Construção de Barracão Industrial - Vargem Grande do Sul - SP	1	0	100	4	40	2	0	200.000	0	200.000
22.661	0419.2374.0184	020129	APOIO À INSTALAÇÃO DE MICRO, PEQUENAS E MÉDIAS EMPRESAS - CONSTRUÇÃO, AMPLIAÇÃO E EQUIPAMENTO DE BARRACÕES INDUSTRIAIS EM MUNICÍPIOS DO INTERIOR - No Estado do Paraná	1	0	100	4	99	2	0	451.540	0	451.540
22.661	0419.2374.0186	020231	APOIO À INSTALAÇÃO DE MICRO, PEQUENAS E MÉDIAS EMPRESAS - Construção de Barracão Industrial - São Jorge d'Oeste - PR	1	0	100	4	40	2	0	300.000	0	300.000
22.661	0419.2374.0188	020280	APOIO À INSTALAÇÃO DE MICRO, PEQUENAS E MÉDIAS EMPRESAS - em Municípios do Interior - No Estado de Minas Gerais	1	0	100	4	40	2	0	1.010.000	0	1.010.000
22.661	0419.2374.0190	020478	APOIO À INSTALAÇÃO DE MICRO, PEQUENAS E MÉDIAS EMPRESAS - Implantação de Barracão Industrial - Pinhão - PR	1	0	100	4	40	2	0	150.000	0	150.000
22.661	0419.5E78.0056	025446	Implantação de infra-estrutura em condomínio industrial - Miguel Pereira - RJ	1	0	100	4	40	2	0	50.000	0	50.000
22.661	0419.6659.0001	001877	Extensão Industrial Exportadora das Microempresas e Empresas de Pequeno e Médio Porte - Nacional	1	0	100	3	90	2	1.280.882	0	0	1.280.882
22.662	0419.2B14.0001	001876	Pesquisa de Mercado para Arranjos Produtivos Locais - Nacional	1	0	100	3	90	2	255.742	0	0	255.742
23.661	0419.2374.0168	020037	APOIO À INSTALAÇÃO DE MICRO, PEQUENAS E MÉDIAS EMPRESAS - Guarani d'Oeste - SP	1	0	100	4	40	2	0	100.000	0	100.000
23.691	0419.2758.0001	001874	Fomento a Projetos Inovativos em Comércio Eletrônico - Nacional	1	0	100	3	90	2	253.096	0	0	253.096
23.691	0419.6670.0001	001878	Promoção Comercial de Microempresas e Empresas de Pequeno e Médio Porte - Nacional	1	0	100	3	90	2	140.000	0	0	140.000

SISTEMA DE APOIO À ELABORAÇÃO DA LEI ORÇAMENTÁRIA - SELOR (setorial rel017)

Emissão 17-01-06 15:41:38

Página 19 de 75

Esfera: 1-Fiscal 2-Seguridade Social 3-Inv. Estatais. IU(Identificador de Uso): 0-no país 1-Contrapartida para o BIRD 2-Contrapartida para o BID 3-Outras Contrapartidas 4-No Exterior

GND(Grupo Natureza Despesa): 1-Pessoal e Encargos Sociais 2-Juros e Encargos 3-Outras Desp. Correntes 4-Investimentos 5-Inversões Financeiras 6-Amort. da Dívida 9-Reserva de Contingência

Mod. de Aplicação: 30-Estados/DF 40-Municípios 50-Entidade Privada 90-União 99-a definir RP(Tipo de Despesa para fins de apuração do Resultado Primário): 0-Financeira 1-Primária Obrigatória 2-Primária Discionária

CONGRESSO NACIONAL - COMISSÃO MISTA DE PLANOS, ORÇAMENTOS PÚBLICOS E FISCALIZAÇÃO

Relatório Setorial- Alterações da Proposta Orçamentária da União para 2006 - por SETOR/UO/FUNCIONAL

Orçamento Fiscal e Seguridade (em R\$ 1,00)

FUNCIONAL PROGRAMÁTICA	SEQ.	SUBTÍTULO		E S F	I T E	F N D	G A. D	M. A.	R. P.	PROPOSTA (A)	ACRÉSCIMOS (B)	CANCELAMENTOS (C)	SUBSTITUTIVO (D)=(A)+(B)-(C)
SETOR: 03		Fazenda e Desenvolvimento											
			<i>Unidade Orçamentária</i>										
			<i>28101 M. Desenv., Ind. Com. Exterior</i>										
23.693	0419.1C14.0001	001879	Inserção Internacional de Pequenas e Médias Empresas - Nacional	1	0	195	3	90	2	12.900.550	0	0	12.900.550
				1	0	195	4	90	2	6.824.450	0	0	6.824.450
23.846	0419.0494.0001	001880	Apoio à Implantação de Telecentros de Informação e Negócios - Nacional	1	0	100	3	90	2	1.000.000	0	0	1.000.000
99.999	0419.2374.0192	025293	APOIO À INSTALAÇÃO DE MICRO, PEQUENAS E MÉDIAS EMPRESAS - Construção de Barracões Industriais em Municípios - No Estado do Rio de Janeiro	1	0	100	4	40	2	0	10.000.000	0	10.000.000
0750	Apoio Administrativo									91.688.215	0	0	91.688.215
22.122	0750.09HB.0001	001886	Contribuição da União, de suas Autarquias e Fundações para o Custeio do Regime de Previdência dos Servidores Públicos Federais - Nacional	1	0	100	1	90	0	1.563.795	0	0	1.563.795
				1	0	172	1	90	0	4.876.327	0	0	4.876.327
22.122	0750.2000.0001	001881	Administração da Unidade - Nacional	1	0	100	1	90	1	25.759.623	0	0	25.759.623
				1	0	100	3	90	2	20.276.781	0	0	20.276.781
				1	0	100	4	90	2	1.734.548	0	0	1.734.548
				1	0	150	4	90	2	765.452	0	0	765.452
				1	0	172	1	90	1	22.165.124	0	0	22.165.124
				1	0	172	3	90	2	11.131.795	0	0	11.131.795
22.301	0750.2004.0001	001882	Assistência Médica e Odontológica aos Servidores, Empregados e seus Dependentes - Nacional	2	0	100	3	90	2	886.200	0	0	886.200
22.306	0750.2012.0001	001885	Auxílio-Alimentação aos Servidores e Empregados - Nacional	1	0	100	3	90	1	1.496.880	0	0	1.496.880
22.331	0750.2011.0001	001884	Auxílio-Transporte aos Servidores e Empregados - Nacional	1	0	100	3	90	1	893.750	0	0	893.750
22.365	0750.2010.0001	001883	Assistência Pré-Escolar aos Dependentes dos Servidores e Empregados - Nacional	1	0	100	3	90	2	137.940	0	0	137.940
0812	Competitividade das Cadeias Produtivas									15.764.338	0	0	15.764.338
22.122	0812.2272.0001	001887	Gestão e Administração do Programa - Nacional	1	0	100	3	90	2	221.170	0	0	221.170
22.572	0812.6512.0001	001890	Estudos de Prospecção Tecnológica em Cadeias Produtivas - Nacional	1	0	100	3	90	2	165.000	0	0	165.000
22.661	0812.11KG.0001	001891	Rede de Centros Tecnológicos e Apoio às Empresas de Pequeno e Médio Porte - Nacional	1	0	195	3	90	2	10.540.000	0	0	10.540.000
				1	0	195	4	90	2	3.660.000	0	0	3.660.000
22.661	0812.2768.0001	001889	Fortalecimento das Cadeias Produtivas - Nacional	1	0	100	3	90	2	378.168	0	0	378.168
22.662	0812.2505.0001	001888	Inserção do Design em Setores Produtivos - Nacional	1	0	100	3	90	2	800.000	0	0	800.000
1015	Arranjos Produtivos Locais									0	100.000	0	100.000
99.999	1015.6670.0056	021973	Promoção Comercial de Microempresas e Empresas de Pequeno e Médio Porte - Estruturação do Arranjo Produtivo Local - São João de Meriti - Associação Comercial e Industrial de São João de Meriti - No Estado do Rio de Janeiro	1	0	100	3	50	2	0	100.000	0	100.000
1016	Artesanato Brasileiro									295.798	0	0	295.798
22.122	1016.2272.0001	001892	Gestão e Administração do Programa - Nacional	1	0	100	3	90	2	156.288	0	0	156.288
23.128	1016.2704.0001	001893	Capacitação de Artesãos e Multiplicadores - Nacional	1	0	100	3	90	2	33.342	0	0	33.342
23.661	1016.2706.0001	001894	Feiras e Eventos para Comercialização da Produção Artesanal - Nacional	1	0	100	3	90	2	106.168	0	0	106.168

SISTEMA DE APOIO À ELABORAÇÃO DA LEI ORÇAMENTÁRIA - SELOR (setorial re1017)

Emissão 17-01-06 15:41:38

Página 20 de 75

Esfera: 1-Fiscal 2-Seguridade Social 3-Inv. Estatais. IU(Identificador de Uso): 0-no país 1-Contrapartida para o BIRD 2-Contrapartida para o BID 3-Outras Contrapartidas 4-No Exterior

GND(Grupo Natureza Despesa): 1-Pessoal e Encargos Sociais 2-Juros e Encargos 3-Outras Desp. Correntes 4-Investimentos 5-Inversões Financeiras 6-Amort. da Dívida 9-Reserva de Contingência

Mod. de Aplicação: 30-Estados/DF 40-Municípios 50-Entidade Privada 90-União 99-a definir RP(Tipo de Despesa para fins de apuração do Resultado Primário): 0-Financeira 1-Primária Obrigatória 2-Primária Discionária

CONGRESSO NACIONAL - COMISSÃO MISTA DE PLANOS, ORÇAMENTOS PÚBLICOS E FISCALIZAÇÃO

Relatório Setorial- Alterações da Proposta Orçamentária da União para 2006 - por SETOR/UO/FUNCIONAL

Orçamento Fiscal e Seguridade (em R\$ 1,00)

FUNCIONAL PROGRAMÁTICA	SEQ.	SUBTÍTULO	E S F	I U E	F T D	G N A	M. A.	R. P.	PROPOSTA (A)	Orçamento Fiscal e Seguridade (em R\$ 1,00)		
										ACRÉSCIMOS (B)	CANCELAMENTOS (C)	SUBSTITUTIVO (D)=(A)+(B)-(C)
SETOR: 03 Fazenda e Desenvolvimento						<i>Unidade Orçamentária</i>			<i>28101 M. Desenv., Ind. Com. Exterior</i>			
TOTAL DA UO:									164.682.199	14.361.540	0	179.043.739

CONGRESSO NACIONAL - COMISSÃO MISTA DE PLANOS, ORÇAMENTOS PÚBLICOS E FISCALIZAÇÃO

Relatório Setorial- Alterações da Proposta Orçamentária da União para 2006 - por SETOR/UO/FUNCIONAL

Orçamento Fiscal e Seguridade (em R\$ 1,00)

FUNCIONAL PROGRAMÁTICA	SEQ.	SUBTÍTULO		E S F	I T E	F N D	G A D	M. A.	R. P.	PROPOSTA (A)	ACRÉSCIMOS (B)	CANCELAMENTOS (C)	SUBSTITUTIVO (D)=(A)+(B)-(C)
SETOR: 03		Fazenda e Desenvolvimento											
			<i>Unidade Orçamentária</i>										
			28202 INMETRO										
0089		Previdência de Inativos e Pensionistas da União								15.729.514	0	0	15.729.514
09.272	0089.0181.0001	001895	Pagamento de Aposentadorias e Pensões - Servidores Civis - Nacional	2	0	100	1	90	1	157.295	0	0	157.295
				2	0	156	1	90	1	7.210.411	0	0	7.210.411
				2	0	169	1	90	1	8.361.808	0	0	8.361.808
0390		Metrologia e Qualidade Industrial								295.806.805	0	0	295.806.805
22.122	0390.09HB.0001	001908	Contribuição da União, de suas Autarquias e Fundações para o Custeio do Regime de Previdência dos Servidores Públicos Federais - Nacional	1	0	100	1	90	0	7.915.120	0	0	7.915.120
22.122	0390.2272.0001	001903	Gestão e Administração do Programa - Nacional	1	0	100	1	90	1	24.056.318	0	0	24.056.318
				1	0	100	3	90	2	481.797	0	0	481.797
				1	0	250	1	90	1	13.196.647	0	0	13.196.647
				1	0	250	3	90	2	47.557.503	0	0	47.557.503
				1	0	250	4	90	2	180.000	0	0	180.000
22.128	0390.4572.0001	001904	Capacitação de Servidores Públicos Federais em Processo de Qualificação e Requalificação - Nacional	1	0	100	3	90	2	100.000	0	0	100.000
				1	0	250	3	90	2	900.000	0	0	900.000
22.131	0390.4641.0001	001905	Publicidade de Utilidade Pública - Nacional	1	0	100	3	90	2	100.000	0	0	100.000
				1	0	250	3	90	2	400.000	0	0	400.000
22.301	0390.2004.0001	001896	Assistência Médica e Odontológica aos Servidores, Empregados e seus Dependentes - Nacional	2	0	100	3	90	2	1.239.000	0	0	1.239.000
22.306	0390.2012.0001	001899	Auxílio-Alimentação aos Servidores e Empregados - Nacional	1	0	100	3	90	1	1.479.000	0	0	1.479.000
22.331	0390.2011.0001	001898	Auxílio-Transporte aos Servidores e Empregados - Nacional	1	0	100	3	90	1	150.200	0	0	150.200
22.365	0390.2010.0001	001897	Assistência Pré-Escolar aos Dependentes dos Servidores e Empregados - Nacional	1	0	100	3	90	2	172.800	0	0	172.800
22.665	0390.11DG.0001	001907	Ampliação de Infra-Estrutura Laboratorial Acreditada e Qualificada - Nacional	1	0	100	3	90	2	292.665	0	0	292.665
				1	0	100	4	90	2	1.707.335	0	0	1.707.335
22.665	0390.2023.0001	001900	Avaliação da Conformidade - Nacional	1	0	100	3	90	2	700.000	0	0	700.000
				1	0	250	3	90	2	15.941.540	0	0	15.941.540
				1	0	250	4	90	2	260.000	0	0	260.000
				1	0	281	3	90	2	157.760	0	0	157.760
22.665	0390.2033.0001	001901	Padronização e Disseminação das Unidades de Medida - Nacional	1	0	100	3	90	2	3.300.000	0	0	3.300.000
				1	0	100	4	90	2	320.000	0	0	320.000
				1	0	250	3	90	2	3.837.660	0	0	3.837.660
22.665	0390.2034.0001	001902	Controle Metrológico - Nacional	1	0	250	3	30	2	76.395.960	0	0	76.395.960
				1	0	250	3	40	2	2.000.000	0	0	2.000.000
				1	0	250	3	90	2	76.823.500	0	0	76.823.500
				1	0	250	4	90	2	14.000.000	0	0	14.000.000
22.665	0390.6645.0001	001906	Disponibilização às Pequenas e Médias Empresas de Serviços de Avaliação da Conformidade, Metrologia e Informação Tecnológica - Nacional	1	0	100	3	90	2	1.100.000	0	0	1.100.000
				1	0	250	3	90	2	900.000	0	0	900.000
				1	0	281	3	90	2	142.000	0	0	142.000

SISTEMA DE APOIO À ELABORAÇÃO DA LEI ORÇAMENTÁRIA - SELOR (setorial rel017)

Emissão 17-01-06 15:41:38

Página 22 de 75

Esfera: 1-Fiscal 2-Seguridade Social 3-Inv. Estatais. IU(Identificador de Uso): 0-no país 1-Contrapartida para o BIRD 2-Contrapartida para o BID 3-Outras Contrapartidas 4-No Exterior

GND(Grupo Natureza Despesa): 1-Pessoal e Encargos Sociais 2-Juros e Encargos 3-Outras Desp. Correntes 4-Investimentos 5-Inversões Financeiras 6-Amort. da Dívida 9-Reserva de Contingência

Mod. de Aplicação: 30-Estados/DF 40-Municípios 50-Entidade Privada 90-União 99-a definir RP(Tipo de Despesa para fins de apuração do Resultado Primário): 0-Financeira 1-Primária Obrigatória 2-Primária Discionária

CONGRESSO NACIONAL - COMISSÃO MISTA DE PLANOS, ORÇAMENTOS PÚBLICOS E FISCALIZAÇÃO

Relatório Setorial- Alterações da Proposta Orçamentária da União para 2006 - por SETOR/UO/FUNCIONAL

Orçamento Fiscal e Seguridade (em R\$ 1,00)

FUNCIONAL PROGRAMÁTICA	SEQ.	SUBTÍTULO		E S F	I U E	F T D	G N D	M. A. P.	R. P.	PROPOSTA (A)	ACRÉSCIMOS (B)	CANCELAMENTOS (C)	SUBSTITUTIVO (D)=(A)+(B)-(C)	
SETOR: 03 Fazenda e Desenvolvimento														
Unidade Orçamentária 28202 INMETRO														
0681	Gestão da Participação em Organismos Internacionais										1.030.500	0	0	1.030.500
22.212	0681.0007.0001	001909	Contribuição à Agência Internacional de Pesos e Medidas - BIPM - Nacional	1	0	100	3	80	2	660.000	0	0	660.000	
22.212	0681.0481.0001	001910	Contribuição à Cooperação Européia de Acreditação - EA - Nacional	1	0	100	3	80	2	16.500	0	0	16.500	
22.212	0681.0516.0001	001911	Contribuição à Organização Internacional de Metrologia Legal - OIML - Nacional	1	0	100	3	80	2	110.000	0	0	110.000	
22.212	0681.0645.0001	001912	Contribuição ao Fórum Internacional de Credenciamento - IAF - Nacional	1	0	100	3	80	2	35.000	0	0	35.000	
22.212	0681.0647.0001	001913	Contribuição à Cooperação Internacional de Laboratórios Credenciados - ILAC - Nacional	1	0	100	3	80	2	16.500	0	0	16.500	
22.212	0681.0981.0001	001914	Contribuição à Comissão Internacional de Iluminação - CIE - Nacional	1	0	100	3	80	2	25.000	0	0	25.000	
22.212	0681.0982.0001	001915	Contribuição à Cooperação de Acreditação Interamericana - IAAC - Nacional	1	0	100	3	80	2	16.500	0	0	16.500	
22.212	0681.0984.0001	001916	Contribuição à National Conference of Standards Laboratories - NCSL International - Nacional	1	0	100	3	80	2	1.000	0	0	1.000	
22.212	0681.0986.0001	001917	Contribuição à Pan European Forest Certification Council - PEFCC - Nacional	1	0	281	3	80	2	150.000	0	0	150.000	
0901	Operações Especiais: Cumprimento de Sentenças Judiciais										62.957	0	0	62.957
28.846	0901.0005.0001	001918	Cumprimento de Sentença Judicial Transitada em Julgado (Precatórios) devida pela União, Autarquias e Fundações Públicas - Nacional	1	0	100	1	90	1	62.957	0	0	62.957	
TOTAL DA UO:										312.629.776	0	0	312.629.776	

CONGRESSO NACIONAL - COMISSÃO MISTA DE PLANOS, ORÇAMENTOS PÚBLICOS E FISCALIZAÇÃO

Relatório Setorial- Alterações da Proposta Orçamentária da União para 2006 - por SETOR/UO/FUNCIONAL

Orçamento Fiscal e Seguridade (em R\$ 1,00)

FUNCIONAL PROGRAMÁTICA	SEQ.	SUBTÍTULO		E S F	I U E	F T D	G N D	M. A.	R. P.	PROPOSTA (A)	ACRÉSCIMOS (B)	CANCELAMENTOS (C)	SUBSTITUTIVO (D)=(A)+(B)-(C)
SETOR: 03		Fazenda e Desenvolvimento											
			<i>Unidade Orçamentária</i>										
			28203 INPI										
0089		Previdência de Inativos e Pensionistas da União								17.634.209	0	0	17.634.209
09.272	0089.0181.0001	001919	Pagamento de Aposentadorias e Pensões - Servidores Civis - Nacional	2	0	250	1	90	1	17.634.209	0	0	17.634.209
0393		Propriedade Intelectual								94.414.493	0	0	94.414.493
22.122	0393.09HB.0001	001937	Contribuição da União, de suas Autarquias e Fundações para o Custeio do Regime de Previdência dos Servidores Públicos Federais - Nacional	1	0	250	1	90	0	5.985.306	0	0	5.985.306
22.122	0393.2272.0001	001928	Gestão e Administração do Programa - Nacional	1	0	250	1	90	1	24.926.092	0	0	24.926.092
				1	0	250	3	90	2	29.012.413	0	0	29.012.413
				1	0	250	4	90	2	1.770.275	0	0	1.770.275
				1	0	280	1	90	1	4.826.815	0	0	4.826.815
22.122	0393.3578.0033	001934	Reforma do Edifício-Sede do Instituto Nacional da Propriedade Industrial - INPI - No Estado do Rio de Janeiro	1	0	250	3	90	2	7.553.956	0	0	7.553.956
22.126	0393.5078.0001	001935	Implantação do Sistema EPOQUE de Busca no Banco de Dados do Escritório Europeu de Patentes - Nacional	1	0	250	3	90	2	2.000.000	0	0	2.000.000
22.128	0393.4572.0001	001932	Capacitação de Servidores Públicos Federais em Processo de Qualificação e Requalificação - Nacional	1	0	250	3	90	2	1.142.096	0	0	1.142.096
22.301	0393.2004.0001	001920	Assistência Médica e Odontológica aos Servidores, Empregados e seus Dependentes - Nacional	2	0	250	3	90	2	1.733.376	0	0	1.733.376
22.306	0393.2012.0001	001923	Auxílio-Alimentação aos Servidores e Empregados - Nacional	1	0	250	3	90	1	1.149.040	0	0	1.149.040
22.331	0393.2011.0001	001922	Auxílio-Transporte aos Servidores e Empregados - Nacional	1	0	250	3	90	1	1.121.472	0	0	1.121.472
22.365	0393.2010.0001	001921	Assistência Pré-Escolar aos Dependentes dos Servidores e Empregados - Nacional	1	0	250	3	90	2	81.168	0	0	81.168
22.573	0393.6481.0001	001933	Disseminação de Informações Tecnológicas - Nacional	1	0	250	3	90	2	3.452.952	0	0	3.452.952
22.664	0393.2026.0001	001924	Concessão de Registro de Marca - Nacional	1	0	250	3	90	2	2.136.093	0	0	2.136.093
22.664	0393.2027.0001	001925	Concessão de Patentes - Nacional	1	0	250	3	90	2	1.841.901	0	0	1.841.901
22.664	0393.2028.0001	001926	Registro de Programas de Computador - Nacional	1	0	250	3	90	2	90.000	0	0	90.000
22.664	0393.2029.0001	001927	Análise de Contratos e Faturas de Tecnologia - Nacional	1	0	250	3	90	2	589.784	0	0	589.784
22.664	0393.2732.0001	001929	Concessão de Registro de Indicações Geográficas - Nacional	1	0	250	3	90	2	36.210	0	0	36.210
22.664	0393.2734.0001	001930	Concessão de Registro de Desenho Industrial - Nacional	1	0	250	3	90	2	199.856	0	0	199.856
22.664	0393.2760.0001	001931	Disseminação da Cultura da Propriedade Intelectual - Nacional	1	0	250	3	90	2	2.765.688	0	0	2.765.688
22.846	0393.0008.0001	001936	Cooperação Técnica para Modernização dos Serviços relativos à Propriedade Industrial - Nacional	1	0	250	3	80	2	2.000.000	0	0	2.000.000
0901		Operações Especiais: Cumprimento de Sentenças Judiciais								181.967	0	0	181.967
28.846	0901.0005.0001	001938	Cumprimento de Sentença Judicial Transitada em Julgado (Precatórios) devida pela União, Autarquias e Fundações Públicas - Nacional	1	0	100	1	90	1	163.108	0	0	163.108
				1	0	250	3	90	1	18.859	0	0	18.859
0999		Reserva de Contingência								9.096.985	0	0	9.096.985
99.999	0999.0998.0101	001939	Reserva de Contingência - Recursos Provenientes de Receitas Próprias e Vinculadas	1	0	250	9	99	0	9.096.985	0	0	9.096.985

SISTEMA DE APOIO À ELABORAÇÃO DA LEI ORÇAMENTÁRIA - SELOR (setorial re1017)

Emissão 17-01-06 15:41:38

Página 24 de 75

Esfera: 1-Fiscal 2-Seguridade Social 3-Inv. Estatais. IU(Identificador de Uso): 0-no país 1-Contrapartida para o BIRD 2-Contrapartida para o BID 3-Outras Contrapartidas 4-No Exterior

GND(Grupo Natureza Despesa): 1-Pessoal e Encargos Sociais 2-Juros e Encargos 3-Outras Desp. Correntes 4-Investimentos 5-Inversões Financeiras 6-Amort. da Dívida 9-Reserva de Contingência

Mod. de Aplicação: 30-Estados/DF 40-Municípios 50-Entidade Privada 90-União 99-a definir RP(Tipo de Despesa para fins de apuração do Resultado Primário): 0-Financeira 1-Primária Obrigatória 2-Primária Discionária

CONGRESSO NACIONAL - COMISSÃO MISTA DE PLANOS, ORÇAMENTOS PÚBLICOS E FISCALIZAÇÃO

Relatório Setorial- Alterações da Proposta Orçamentária da União para 2006 - por SETOR/UO/FUNCIONAL

					Orçamento Fiscal e Seguridade (em R\$ 1,00)			
FUNCIONAL PROGRAMÁTICA	SEQ.	SUBTÍTULO	E I F G M. R. S U T N A. P. F E D	PROPOSTA (A)	ACRÉSCIMOS (B)	CANCELAMENTOS (C)	SUBSTITUTIVO (D)=(A)+(B)-(C)	
SETOR: 03		Fazenda e Desenvolvimento	<i>Unidade Orçamentária</i>	28203 INPI				
TOTAL DA UO:					121.327.654	0	0	121.327.654

CONGRESSO NACIONAL - COMISSÃO MISTA DE PLANOS, ORÇAMENTOS PÚBLICOS E FISCALIZAÇÃO

Relatório Setorial- Alterações da Proposta Orçamentária da União para 2006 - por SETOR/UO/FUNCIONAL

Orçamento Fiscal e Seguridade (em R\$ 1,00)

FUNCIONAL PROGRAMÁTICA	SEQ.	SUBTÍTULO		E S F	I U E	F T D	G N D	M. A.	R. P.	PROPOSTA (A)	ACRÉSCIMOS (B)	CANCELAMENTOS (C)	SUBSTITUTIVO (D)=(A)+(B)-(C)
SETOR: 03	Fazenda e Desenvolvimento		<i>Unidade Orçamentária</i>	28233 SUFRAMA									
0089	Previdência de Inativos e Pensionistas da União			6.478.219									
09.272	0089.0181.0001	001940	Pagamento de Aposentadorias e Pensões - Servidores Civis - Nacional	2	0	174	1	90	1	6.478.219	0	0	6.478.219
0355	Promoção das Exportações			55.000									
22.693	0355.12CA.0002	001941	Implementação de Centros de Distribuição e Logística no Exterior para Apoio às Empresas do Pólo Industrial de Manaus - No Exterior	1	0	174	3	90	2	55.000	0	0	55.000
0392	Pólo Industrial de Manaus			29.312.984									
22.122	0392.2035.0101	001942	Análise e Controle de Projetos Beneficiados com Incentivos Fiscais - No Município de Manaus - AM	1	0	174	3	90	2	18.426.183	0	0	18.426.183
				1	0	250	3	90	2	1.073.817	0	0	1.073.817
22.661	0392.2537.0101	001943	Manutenção do Distrito Industrial de Manaus - No Município de Manaus - AM	1	0	174	3	90	2	944.984	0	0	944.984
				1	0	174	4	90	2	363.780	0	0	363.780
				1	0	250	4	90	2	296.220	0	0	296.220
22.661	0392.3560.0101	001945	Implantação do Complexo de Armazenagem e Comercialização de Mercadoria na Zona Franca de Manaus - No Município de Manaus - AM	1	0	174	3	90	2	31.000	0	0	31.000
				1	0	174	4	90	2	21.000	0	0	21.000
22.661	0392.5080.0101	001946	Implantação do Parque Tecnológico do Pólo Industrial de Manaus - No Município de Manaus - AM	1	0	174	3	90	2	31.000	0	0	31.000
				1	0	174	4	90	2	21.000	0	0	21.000
22.661	0392.5086.0101	001947	Expansão da Infra-Estrutura do Distrito Industrial de Manaus - No Município de Manaus - AM	1	0	174	3	90	2	31.000	0	0	31.000
				1	0	174	4	90	2	21.000	0	0	21.000
22.691	0392.12CB.0010	001944	Divulgação do Pólo Industrial de Manaus - Na Região Norte	1	0	174	3	90	2	7.438.000	0	0	7.438.000
				1	0	250	3	90	2	562.000	0	0	562.000
22.846	0392.0498.0101	001948	Apoio à Construção do Novo Porto no Distrito Industrial de Manaus - No Município de Manaus - AM	1	0	174	3	90	2	31.000	0	0	31.000
				1	0	174	4	90	2	21.000	0	0	21.000
0411	Gestão das Políticas Industrial, de Comércio e de Serviços			100.000									
22.128	0411.4572.0001	001949	Capacitação de Servidores Públicos Federais em Processo de Qualificação e Requalificação - Nacional	1	0	174	3	90	2	100.000	0	0	100.000
0750	Apoio Administrativo			47.241.149									
22.122	0750.09HB.0001	001955	Contribuição da União, de suas Autarquias e Fundações para o Custeio do Regime de Previdência dos Servidores Públicos Federais - Nacional	1	0	174	1	90	0	1.516.866	0	0	1.516.866
22.122	0750.2000.0001	001950	Administração da Unidade - Nacional	1	0	174	1	90	1	9.974.134	0	0	9.974.134
				1	0	174	3	90	2	34.140.437	0	0	34.140.437
				1	0	174	4	90	2	500.000	0	0	500.000
22.301	0750.2004.0001	001951	Assistência Médica e Odontológica aos Servidores, Empregados e seus Dependentes - Nacional	2	0	174	3	90	2	483.000	0	0	483.000
22.306	0750.2012.0001	001954	Auxílio-Alimentação aos Servidores e Empregados - Nacional	1	0	174	3	90	1	493.656	0	0	493.656
22.331	0750.2011.0001	001953	Auxílio-Transporte aos Servidores e Empregados - Nacional	1	0	174	3	90	1	85.536	0	0	85.536
22.365	0750.2010.0001	001952	Assistência Pré-Escolar aos Dependentes dos Servidores e Empregados - Nacional	1	0	174	3	90	2	47.520	0	0	47.520

SISTEMA DE APOIO À ELABORAÇÃO DA LEI ORÇAMENTÁRIA - SELOR (setorial re1017)

Emissão 17-01-06 15:41:38

Página 26 de 75

Esfera: 1-Fiscal 2-Seguridade Social 3-Inv. Estatais. IU(Identificador de Uso): 0-no país 1-Contrapartida para o BIRD 2-Contrapartida para o BID 3-Outras Contrapartidas 4-No Exterior

GND(Grupo Natureza Despesa): 1-Pessoal e Encargos Sociais 2-Juros e Encargos 3-Outras Desp. Correntes 4-Investimentos 5-Inversões Financeiras 6-Amort. da Dívida 9-Reserva de Contingência

Mod. de Aplicação: 30-Estados/DF 40-Municípios 50-Entidade Privada 90-União 99-a definir RP(Tipo de Despesa para fins de apuração do Resultado Primário): 0-Financeira 1-Primária Obrigatória 2-Primária Discionária

CONGRESSO NACIONAL - COMISSÃO MISTA DE PLANOS, ORÇAMENTOS PÚBLICOS E FISCALIZAÇÃO

Relatório Setorial- Alterações da Proposta Orçamentária da União para 2006 - por SETOR/UO/FUNCIONAL

Orçamento Fiscal e Seguridade (em R\$ 1,00)

FUNCIONAL PROGRAMÁTICA	SEQ.	SUBTÍTULO		E S F	I U T	F N E	G N D	M. A.	R. P.	PROPOSTA (A)	ACRÉSCIMOS (B)	CANCELAMENTOS (C)	SUBSTITUTIVO (D)=(A)+(B)-(C)
SETOR: 03		Fazenda e Desenvolvimento											
	0901	Operações Especiais: Cumprimento de Sentenças Judiciais								663.817	0	0	663.817
28.846	0901.0005.0101	001956	Cumprimento de Sentença Judicial Transitada em Julgado (Precatórios) devida pela União, Autarquias e Fundações Públicas - No Município de Manaus - AM	1	0	100	1	90	1	647.669	0	0	647.669
				1	0	174	3	90	1	16.148	0	0	16.148
	0999	Reserva de Contingência								174.257.388	0	0	174.257.388
99.999	0999.0998.0101	001957	Reserva de Contingência - Recursos Provenientes de Receitas Próprias e Vinculadas	1	0	174	9	99	0	132.447.177	0	0	132.447.177
				1	0	180	9	99	0	41.810.211	0	0	41.810.211
	1020	Interiorização do Desenvolvimento da Amazônia Ocidental								3.279.844	20.750.000	0	24.029.844
22.122	1020.2272.0010	001958	Gestão e Administração do Programa - Na Região Norte	1	0	174	3	90	2	1.000.000	0	0	1.000.000
22.128	1020.2746.0010	001959	Fomento à Capacitação de Recursos Humanos nas Áreas de Atuação da SUFRAMA - Na Região Norte	1	0	174	3	90	2	400.000	0	0	400.000
				1	0	174	4	90	2	100.000	0	0	100.000
22.631	1020.3571.0013	001962	Implantação do Projeto-Piloto de Colonização em Grupo no Distrito Agropecuário de Manaus - No Estado do Amazonas	1	0	174	4	90	2	100.000	0	0	100.000
22.691	1020.2750.0013	001960	Manutenção da Infra-Estrutura do Distrito Agropecuário - No Estado do Amazonas	1	0	174	3	90	2	500.000	0	0	500.000
				1	0	174	4	90	2	100.000	0	0	100.000
22.691	1020.5088.0013	001963	Expansão da Infra-Estrutura do Distrito Agropecuário - No Estado do Amazonas	1	0	174	3	90	2	31.000	0	0	31.000
				1	0	174	4	90	2	21.000	0	0	21.000
22.694	1020.6484.0010	001961	Remuneração de Agentes Financeiros pela Operacionalização de Projetos de Apoio à Infra-Estrutura Econômica e Social - Na Região Norte	1	0	174	3	90	2	225.844	0	0	225.844
22.846	1020.0502.0010	001964	Apoio à Dinamização do Serviço de Assistência Técnica e Extensão Rural na Amazônia Ocidental - Na Região Norte	1	0	174	3	90	2	31.000	0	0	31.000
				1	0	174	4	90	2	21.000	0	0	21.000
22.846	1020.0506.0011	020071	Apoio a Projetos de Desenvolvimento na Amazônia Ocidental e Áreas de Livre Comércio de Macapá e Santana - AP - No Estado de Rondônia	1	0	100	3	99	2	0	100.000	0	100.000
				1	0	100	4	40	2	0	2.500.000	0	2.500.000
				1	0	100	4	99	2	0	1.900.000	0	1.900.000
22.846	1020.0506.0012	025245	Apoio a Projetos de Desenvolvimento na Amazônia Ocidental e Áreas de Livre Comércio de Macapá e Santana - AP - No Estado do Acre	1	0	100	3	30	2	0	500.000	0	500.000
				1	0	100	4	30	2	0	2.000.000	0	2.000.000
				1	0	100	4	40	2	0	2.500.000	0	2.500.000
22.846	1020.0506.0056	020073	Apoio a Projetos de Desenvolvimento na Amazônia Ocidental e Áreas de Livre Comércio de Macapá e Santana - AP - Rio Preto da Eva - AM	1	0	100	4	90	2	0	200.000	0	200.000
22.846	1020.0506.0058	020074	Apoio a Projetos de Desenvolvimento na Amazônia Ocidental e Áreas de Livre Comércio de Macapá e Santana - AP - Manaus - AM	1	0	100	4	90	2	0	200.000	0	200.000
22.846	1020.0506.0060	020076	Apoio a Projetos de Desenvolvimento na Amazônia Ocidental e Áreas de Livre Comércio de Macapá e Santana - AP - Plácido de Castro - AC	1	0	100	4	40	2	0	300.000	0	300.000
22.846	1020.0506.0062	020078	Apoio a Projetos de Desenvolvimento na Amazônia Ocidental e Áreas de Livre Comércio de Macapá e Santana - AP - Rio Branco - AC	1	0	100	3	40	2	0	60.000	0	60.000
				1	0	100	4	40	2	0	90.000	0	90.000
22.846	1020.0506.0064	020085	Apoio a Projetos de Desenvolvimento na Amazônia Ocidental e Áreas de Livre Comércio de Macapá e	1	0	100	4	40	2	0	100.000	0	100.000

SISTEMA DE APOIO À ELABORAÇÃO DA LEI ORÇAMENTÁRIA - SELOR (setorial rel017)

Emissão 17-01-06 15:41:38

Página 27 de 75

Esfera: 1-Fiscal 2-Seguridade Social 3-Inv. Estatais. IU(Identificador de Uso): 0-no país 1-Contrapartida para o BIRD 2-Contrapartida para o BID 3-Outras Contrapartidas 4-No Exterior

GND(Grupo Natureza Despesa): 1-Pessoal e Encargos Sociais 2-Juros e Encargos 3-Outras Desp. Correntes 4-Investimentos 5-Inversões Financeiras 6-Amort. da Dívida 9-Reserva de Contingência

Mod. de Aplicação: 30-Estados/DF 40-Municípios 50-Entidade Privada 90-União 99-a definir RP(Tipo de Despesa para fins de apuração do Resultado Primário): 0-Financeira 1-Primária Obrigatória 2-Primária Discionária

CONGRESSO NACIONAL - COMISSÃO MISTA DE PLANOS, ORÇAMENTOS PÚBLICOS E FISCALIZAÇÃO

Relatório Setorial- Alterações da Proposta Orçamentária da União para 2006 - por SETOR/UO/FUNCIONAL

Orçamento Fiscal e Seguridade (em R\$ 1,00)

FUNCIONAL PROGRAMÁTICA	SEQ.	SUBTÍTULO	E S F	I U E	F T E	G N D	M. A.	R. P.	PROPOSTA (A)	ACRÉSCIMOS (B)	CANCELAMENTOS (C)	SUBSTITUTIVO (D)=(A)+(B)-(C)	
SETOR: 03		Fazenda e Desenvolvimento							28233	SUFRAMA			
		Santana - AP - REVITALIZAÇÃO DO CENTRO DE COMERCIALIZAÇÃO DA PEQUENA PRODUÇÃO AGRO-FLORESTA E EXTRATIVISTA - Sena Madureira - AC											
22.846	1020.0506.0066	022862 Apoio a Projetos de Desenvolvimento na Amazônia Ocidental e Áreas de Livre Comércio de Macapá e Santana - AP - Xapuri - AC	1	0	100	4	50	2	0	100.000	0	100.000	
22.846	1020.0506.0070	025295 Apoio a Projetos de Desenvolvimento na Amazônia Ocidental e Áreas de Livre Comércio de Macapá e Santana - AP - Implantação e conservação de estradas vicinais - No Estado de Roraima	1	0	100	4	30	2	0	2.000.000	0	2.000.000	
22.846	1020.0506.0072	025296 Apoio a Projetos de Desenvolvimento na Amazônia Ocidental e Áreas de Livre Comércio de Macapá e Santana - AP - Implantação de infra-estrutura nas Instituições de Ensino Superior - No Estado de Roraima	1	0	100	4	30	2	0	2.000.000	0	2.000.000	
23.846	1020.0A33.0010	001965 Apoio a Arranjos Produtivos Locais na Amazônia Ocidental - Na Região Norte	1	0	174	3	90	2	50.552	0	0	50.552	
			1	0	174	4	90	2	699.448	0	0	699.448	
23.846	1020.0A33.0056	019982 Apoio a Arranjos Produtivos Locais na Amazônia Ocidental - Implantação de Agroindústria de Bananas - Acrelândia - AC	1	0	100	4	40	2	0	250.000	0	250.000	
23.846	1020.0A33.0058	019989 Apoio a Arranjos Produtivos Locais na Amazônia Ocidental - Aquisição de Equipamentos Agrícolas - Senador Guiomard - AC	1	0	100	4	40	2	0	200.000	0	200.000	
23.846	1020.0A33.0060	019993 Apoio a Arranjos Produtivos Locais na Amazônia Ocidental - Aquisição de Patrulha Mecanizada - Santo Antônio do Itá - AM	1	0	100	4	90	2	0	650.000	0	650.000	
23.846	1020.0A33.0062	020068 Apoio a Arranjos Produtivos Locais na Amazônia Ocidental - Feijó - AC	1	0	100	4	40	2	0	100.000	0	100.000	
99.999	1020.0A33.0013	025436 Apoio a Arranjos Produtivos Locais na Amazônia Ocidental - No Estado do Amazonas	1	0	100	3	30	2	0	833.333	0	833.333	
			1	0	100	4	30	2	0	4.166.667	0	4.166.667	
1388		Ciência, Tecnologia e Inovação para a Política Industrial, Tecnológica e de Comércio Exterior (PITCE)							10.600.008	0	0	10.600.008	
22.572	1388.2092.0101	001966 Desenvolvimento de Produtos e Processos no Centro de Biotecnologia da Amazônia - CBA - No Município de Manaus - AM	1	0	174	3	90	2	5.000.000	0	0	5.000.000	
			1	0	174	4	90	2	5.600.008	0	0	5.600.008	
TOTAL DA UO:									271.988.409	20.750.000	0	292.738.409	

CONGRESSO NACIONAL - COMISSÃO MISTA DE PLANOS, ORÇAMENTOS PÚBLICOS E FISCALIZAÇÃO

Relatório Setorial- Alterações da Proposta Orçamentária da União para 2006 - por SETOR/UO/FUNCIONAL

Orçamento Fiscal e Seguridade (em R\$ 1,00)

FUNCIONAL PROGRAMÁTICA	SEQ.	SUBTÍTULO		E S F	I U E	F T D	G N D	M. A.	R. P.	PROPOSTA (A)	ACRÉSCIMOS (B)	CANCELAMENTOS (C)	SUBSTITUTIVO (D)=(A)+(B)-(C)
SETOR: 03		Fazenda e Desenvolvimento											
			<i>Unidade Orçamentária</i>										
			28904 FGPC										
0419		Desenvolvimento de Microempresas e Empresas de Pequeno e Médio Porte								20.000.000	0	0	20.000.000
22.846	0419.0473.0001	001967	Honra de Aval decorrente de Garantia do Risco das Operações de Financiamento a Micro, Pequenas e Médias Empresas (Lei nº 9.531, de 1997) - Nacional	1	0	250	3	90	2	16.203.807	0	0	16.203.807
				1	0	280	3	90	2	3.796.193	0	0	3.796.193
0909		Operações Especiais: Outros Encargos Especiais								10.000	0	0	10.000
22.846	0909.0787.0001	001968	Serviços de Auditoria e Controle - Nacional	1	0	250	3	90	2	10.000	0	0	10.000
0999		Reserva de Contingência								52.380.536	0	0	52.380.536
99.999	0999.0998.0101	001969	Reserva de Contingência - Recursos Provenientes de Receitas Próprias e Vinculadas	1	0	280	9	99	0	52.380.536	0	0	52.380.536
TOTAL DA UO:										72.390.536	0	0	72.390.536

CONGRESSO NACIONAL - COMISSÃO MISTA DE PLANOS, ORÇAMENTOS PÚBLICOS E FISCALIZAÇÃO

Relatório Setorial- Alterações da Proposta Orçamentária da União para 2006 - por SETOR/UO/FUNCIONAL

Orçamento Fiscal e Seguridade (em R\$ 1,00)

FUNCIONAL PROGRAMÁTICA	SEQ.	SUBTÍTULO		E S F	I T E	F N D	G A. D	M. P.	R. P.	PROPOSTA (A)	ACRÉSCIMOS (B)	CANCELAMENTOS (C)	SUBSTITUTIVO (D)=(A)+(B)-(C)	
SETOR: 03	Fazenda e Desenvolvimento		<i>Unidade Orçamentária</i>	54101 M. do Turismo										
0073	Combate ao Abuso e à Exploração Sexual de Crianças e Adolescentes									200.000	2.360.000	0	2.560.000	
23.131	0073.0746.0014	025435	Apoio a Projetos de Prevenção e Enfrentamento ao Abuso, Tráfico e Exploração Sexual de Crianças e Adolescentes - No Estado de Roraima	1	0	100	3	99	2	0	100.000	0	100.000	
23.131	0073.4641.0001	005168	Publicidade de Utilidade Pública - Nacional	1	0	100	3	90	2	200.000	0	0	200.000	
				1	0	100	3	99	2	0	400.000	0	400.000	
23.131	0073.4641.0043	020351	Publicidade de Utilidade Pública - No Estado do Rio Grande do Sul	1	0	100	3	99	2	0	100.000	0	100.000	
23.131	0073.4641.0056	020178	Publicidade de Utilidade Pública - em Municípios - No Estado de Rondônia	1	0	100	3	99	2	0	100.000	0	100.000	
23.131	0073.4641.0058	020186	Publicidade de Utilidade Pública - No Estado de Goiás	1	0	100	3	99	2	0	100.000	0	100.000	
23.131	0073.4641.0060	020190	Publicidade de Utilidade Pública - No Estado do Espírito Santo	1	0	100	3	99	2	0	60.000	0	60.000	
23.131	0073.4641.0062	020192	Publicidade de Utilidade Pública - No Estado do Maranhão	1	0	100	3	99	2	0	100.000	0	100.000	
23.131	0073.4641.0064	020197	Publicidade de Utilidade Pública - No Estado da Bahia	1	0	100	3	40	2	0	100.000	0	100.000	
				1	0	100	3	99	2	0	200.000	0	200.000	
23.131	0073.4641.0066	020203	Publicidade de Utilidade Pública - No Estado de Minas Gerais	1	0	100	3	90	2	0	100.000	0	100.000	
23.131	0073.4641.0068	020205	Publicidade de Utilidade Pública - No Estado de São Paulo	1	0	100	3	99	2	0	200.000	0	200.000	
23.131	0073.4641.0070	020206	Publicidade de Utilidade Pública - No Estado do Amapá	1	0	100	3	99	2	0	100.000	0	100.000	
23.131	0073.4641.0072	020211	Publicidade de Utilidade Pública - No Estado do Ceará	1	0	100	3	99	2	0	100.000	0	100.000	
23.131	0073.4641.0074	020219	Publicidade de Utilidade Pública - No Estado do Rio Grande do Norte	1	0	100	3	99	2	0	100.000	0	100.000	
23.131	0073.4641.0076	020234	Publicidade de Utilidade Pública - No Estado do Piauí	1	0	100	3	99	2	0	100.000	0	100.000	
23.131	0073.4641.0078	020243	Publicidade de Utilidade Pública - No Estado de Alagoas	1	0	100	3	99	2	0	100.000	0	100.000	
23.131	0073.4641.0080	020245	Publicidade de Utilidade Pública - No Estado do Mato Grosso do Sul	1	0	100	3	99	2	0	100.000	0	100.000	
23.131	0073.4641.0082	020257	Publicidade de Utilidade Pública - No Estado do Paraná	1	0	100	3	99	2	0	100.000	0	100.000	
23.131	0073.4641.0084	020260	Publicidade de Utilidade Pública - No Estado do Sergipe	1	0	100	3	99	2	0	100.000	0	100.000	
0089	Previdência de Inativos e Pensionistas da União									1.000	0	0	1.000	
09.272	0089.0181.0001	005169	Pagamento de Aposentadorias e Pensões - Servidores Civis - Nacional	2	0	100	1	90	1	1.000	0	0	1.000	
0681	Gestão da Participação em Organismos Internacionais									618.300	0	0	618.300	
23.212	0681.0164.0001	005170	Contribuição à Organização Mundial de Turismo - OMT - Nacional	1	0	100	3	80	2	618.300	0	0	618.300	
0909	Operações Especiais: Outros Encargos Especiais									500.000	0	0	500.000	
23.846	0909.0A47.0001	005171	Restituição de Incentivos Fiscais ao Turismo - Nacional	1	0	100	3	90	2	500.000	0	0	500.000	
1001	Gestão da Política de Turismo									14.001.900	1.650.000	0	15.651.900	
23.121	1001.2968.0001	005173	Formulação e Acompanhamento da Política Nacional do Turismo - Nacional	1	0	100	3	50	2	145.300	0	0	145.300	

SISTEMA DE APOIO À ELABORAÇÃO DA LEI ORÇAMENTÁRIA - SELOR (setorial rel017)

Emissão 17-01-06 15:41:38

Página 30 de 75

Esfera: 1-Fiscal 2-Seguridade Social 3-Inv. Estatais. IU(Identificador de Uso): 0-no país 1-Contrapartida para o BIRD 2-Contrapartida para o BID 3-Outras Contrapartidas 4-No Exterior

GND(Grupo Natureza Despesa): 1-Pessoal e Encargos Sociais 2-Juros e Encargos 3-Outras Desp. Correntes 4-Investimentos 5-Inversões Financeiras 6-Amort. da Dívida 9-Reserva de Contingência

Mod. de Aplicação: 30-Estados/DF 40-Municípios 50-Entidade Privada 90-União 99-a definir RP(Tipo de Despesa para fins de apuração do Resultado Primário): 0-Financeira 1-Primária Obrigatória 2-Primária Discionária

CONGRESSO NACIONAL - COMISSÃO MISTA DE PLANOS, ORÇAMENTOS PÚBLICOS E FISCALIZAÇÃO

Relatório Setorial- Alterações da Proposta Orçamentária da União para 2006 - por SETOR/UO/FUNCIONAL

Orçamento Fiscal e Seguridade (em R\$ 1,00)

FUNCIONAL PROGRAMÁTICA	SEQ.	SUBTÍTULO		E S F	I U E	F T E	G N D	M. A.	R. P.	PROPOSTA (A)	ACRÉSCIMOS (B)	CANCELAMENTOS (C)	SUBSTITUTIVO (D)=(A)+(B)-(C)
SETOR: 03		Fazenda e Desenvolvimento											
			<i>Unidade Orçamentária</i>										
			54101 M. do Turismo										
				1	0	100	3	90	2	70.000	0	0	70.000
				1	0	100	4	90	2	10.000	0	0	10.000
23.121	1001.4092.0001	005175	Elaboração de Planos para o Desenvolvimento das Regiões Turísticas - Nacional	1	0	100	3	30	2	4.071.050	0	0	4.071.050
				1	0	100	3	90	2	733.550	0	0	733.550
				1	0	100	4	90	2	37.000	0	0	37.000
23.121	1001.4092.0011	025440	Elaboração de Planos para o Desenvolvimento das Regiões Turísticas - No Estado de Rondônia	1	0	100	3	99	2	0	250.000	0	250.000
23.121	1001.4092.0026	025441	Elaboração de Planos para o Desenvolvimento das Regiões Turísticas - No Estado de Pernambuco	1	0	100	3	99	2	0	1.400.000	0	1.400.000
23.122	1001.2272.0001	005172	Gestão e Administração do Programa - Nacional	1	0	100	3	90	2	2.975.000	0	0	2.975.000
23.126	1001.11Y1.0001	005177	Implantação do Sistema de Monitoramento e Avaliação de Desempenho do Plano Nacional de Turismo - Nacional	1	0	100	3	50	2	1.192.200	0	0	1.192.200
				1	0	100	3	90	2	1.327.000	0	0	1.327.000
				1	0	100	4	90	2	30.000	0	0	30.000
23.212	1001.4120.0001	005176	Cooperação Técnica Internacional em Turismo - Nacional	1	0	100	3	50	2	247.200	0	0	247.200
				1	0	100	3	90	2	188.000	0	0	188.000
23.571	1001.2C01.0001	005174	Estudos e Pesquisas das Oportunidades de Investimentos no Âmbito do Ativo Turístico Brasileiro - Nacional	1	0	100	3	90	2	1.500.000	0	0	1.500.000
23.695	1001.11YN.0001	005178	Plano de Competitividade e Estratégia Comercial - Nacional	1	0	100	3	50	2	475.600	0	0	475.600
				1	0	100	3	90	2	1.000.000	0	0	1.000.000
1163		Brasil: Destino Turístico Internacional								8.455.050	0	0	8.455.050
23.695	1163.2118.0001	005179	Funcionamento de Escritórios de Fomento ao Turismo no Exterior - Nacional	1	0	100	3	50	2	2.000.000	0	0	2.000.000
				1	0	100	3	90	2	3.325.250	0	0	3.325.250
23.695	1163.5128.0001	005180	Fórum Mundial de Turismo, Paz e Desenvolvimento - Nacional	1	0	100	3	90	2	700.000	0	0	700.000
23.695	1163.5130.0001	005181	Salão Brasileiro do Turismo - Nacional	1	0	100	3	40	2	300.000	0	0	300.000
				1	0	100	3	50	2	550.000	0	0	550.000
				1	0	100	3	90	2	1.579.800	0	0	1.579.800
1166		Turismo no Brasil: Uma Viagem para Todos								221.639.070	727.205.783	-11.635.621	937.209.232
23.122	1166.09HB.0001	005210	Contribuição da União, de suas Autarquias e Fundações para o Custeio do Regime de Previdência dos Servidores Públicos Federais - Nacional	1	0	100	1	90	0	10.000	0	0	10.000
23.122	1166.2272.0001	005186	Gestão e Administração do Programa - Nacional	1	0	100	1	90	1	7.416.150	0	0	7.416.150
				1	0	100	3	90	2	23.353.684	0	0	23.353.684
				1	0	100	4	90	2	2.117.503	0	0	2.117.503
23.125	1166.2658.0001	005188	Fiscalização dos Serviços Turísticos - Nacional	1	0	100	3	30	2	125.000	0	0	125.000
				1	0	100	3	90	2	493.432	0	0	493.432
				1	0	100	4	90	2	195.368	0	0	195.368
23.126	1166.4044.0001	005193	Cadastramento das Empresas, dos Empreendimentos e dos Profissionais de Turismo - Nacional	1	0	100	3	90	2	270.828	0	0	270.828
				1	0	100	4	90	2	185.321	0	0	185.321

SISTEMA DE APOIO À ELABORAÇÃO DA LEI ORÇAMENTÁRIA - SELOR (setorial rel017)

Emissão 17-01-06 15:41:38

Página 31 de 75

Esfera: 1-Fiscal 2-Seguridade Social 3-Inv. Estatais. IU(Identificador de Uso): 0-no país 1-Contrapartida para o BIRD 2-Contrapartida para o BID 3-Outras Contrapartidas 4-No Exterior

GND(Grupo Natureza Despesa): 1-Pessoal e Encargos Sociais 2-Juros e Encargos 3-Outras Desp. Correntes 4-Investimentos 5-Inversões Financeiras 6-Amort. da Dívida 9-Reserva de Contingência

Mod. de Aplicação: 30-Estados/DF 40-Municípios 50-Entidade Privada 90-União 99-a definir RP(Tipo de Despesa para fins de apuração do Resultado Primário): 0-Financeira 1-Primária Obrigatória 2-Primária Discionária

CONGRESSO NACIONAL - COMISSÃO MISTA DE PLANOS, ORÇAMENTOS PÚBLICOS E FISCALIZAÇÃO

Relatório Setorial- Alterações da Proposta Orçamentária da União para 2006 - por SETOR/UO/FUNCIONAL

Orçamento Fiscal e Seguridade (em R\$ 1,00)

FUNCIONAL PROGRAMÁTICA	SEQ.	SUBTÍTULO		E S F	I U E	F T E	G N D	M. A.	R. P.	PROPOSTA (A)	ACRÉSCIMOS (B)	CANCELAMENTOS (C)	SUBSTITUTIVO (D)=(A)+(B)-(C)
SETOR: 03		Fazenda e Desenvolvimento											
			<i>Unidade Orçamentária</i>										
			<i>54101 M. do Turismo</i>										
				1	0	150	3	90	2	50.000	0	0	50.000
				1	0	150	4	90	2	53.351	0	0	53.351
				1	0	180	3	90	2	200.000	0	0	200.000
23.128	1166.4572.0001	005199	Capacitação de Servidores Públicos Federais em Processo de Qualificação e Requalificação - Nacional	1	0	100	3	90	2	326.920	0	0	326.920
23.128	1166.4590.0001	005200	Qualificação de Profissionais Associados ao Segmento de Turismo - Nacional	1	0	100	3	40	2	1.579.060	0	0	1.579.060
				1	0	100	3	50	2	8.100.940	0	0	8.100.940
				1	0	100	3	90	2	320.000	0	0	320.000
23.128	1166.4590.0056	024890	Qualificação de Profissionais Associados ao Segmento de Turismo - em Municípios - No Estado do Rio de Janeiro	1	0	100	3	99	2	0	150.000	0	150.000
23.131	1166.2E09.0001	025438	Publicidade de Utilidade Pública Aplicada a Campanhas Educativas na Área de Turismo - Nacional	1	0	100	3	90	2	0	1.000	0	1.000
23.301	1166.2004.0001	005182	Assistência Médica e Odontológica aos Servidores, Empregados e seus Dependentes - Nacional	2	0	100	3	90	2	60.000	0	0	60.000
23.306	1166.2012.0001	005185	Auxílio-Alimentação aos Servidores e Empregados - Nacional	1	0	100	3	90	1	228.000	0	0	228.000
23.331	1166.2011.0001	005184	Auxílio-Transporte aos Servidores e Empregados - Nacional	1	0	100	3	90	1	72.000	0	0	72.000
23.365	1166.2010.0001	005183	Assistência Pré-Escolar aos Dependentes dos Servidores e Empregados - Nacional	1	0	100	3	90	2	30.000	0	0	30.000
23.391	1166.5112.0001	005204	Adequação da Infra-Estrutura do Patrimônio Histórico e Cultural para Utilização Turística - Nacional	1	0	100	3	90	2	400.000	0	0	400.000
				1	0	100	4	90	2	7.600.000	1.140.000	-1.140.000	7.600.000
23.391	1166.5112.0056	020139	Adequação da Infra-Estrutura do Patrimônio Histórico e Cultural para Utilização Turística - Reforma e Ampliação de Praça - Paracambi - RJ	1	0	100	4	40	2	0	100.000	0	100.000
23.665	1166.4030.0001	005191	Certificação de Empreendimentos, Equipamentos e Produtos do Segmento Turístico - Nacional	1	0	100	3	50	2	4.400.000	0	0	4.400.000
23.665	1166.4048.0001	005194	Classificação das Empresas, Empreendimentos e Equipamentos Turísticos - Nacional	1	0	100	3	90	2	182.500	0	0	182.500
23.665	1166.4198.0001	005198	Certificação de Profissionais Associados ao Segmento de Turismo - Nacional	1	0	100	3	50	2	3.000.000	0	0	3.000.000
23.694	1166.2B94.0001	005190	Remuneração a Instituições Financeiras que Operam Créditos Destinados à Infra-Estrutura Turística - Nacional	1	0	100	3	90	2	500.000	0	0	500.000
23.695	1166.0564.0001	005209	Apoio a Projetos de Infra-Estrutura Turística - Nacional	1	0	100	3	90	2	6.100.000	0	0	6.100.000
				1	0	100	4	40	2	0	30.500.000	0	30.500.000
				1	0	100	4	90	2	26.234.442	15.435.166	-3.935.166	37.734.442
				1	0	100	4	99	2	0	9.500.000	0	9.500.000
23.695	1166.0564.0022	019313	Apoio a Projetos de Infra-Estrutura Turística - No Estado do Piauí	1	0	100	4	40	2	0	4.500.000	0	4.500.000
				1	0	100	4	99	2	0	3.000.000	0	3.000.000
23.695	1166.0564.0026	019373	Apoio a Projetos de Infra-Estrutura Turística - No Estado de Pernambuco	1	0	100	4	40	2	0	1.750.000	0	1.750.000
				1	0	100	4	99	2	0	500.000	0	500.000
23.695	1166.0564.0666	019332	Apoio a Projetos de Infra-Estrutura Turística - - Itaguaí-RJ	1	0	100	4	40	2	0	1.000.000	0	1.000.000
23.695	1166.0564.1018	025246	Apoio a Projetos de Infra-Estrutura Turística - - No Estado de Alagoas	1	0	100	4	40	0	0	20.000.000	0	20.000.000
				1	0	100	4	40	2	0	5.000.000	0	5.000.000
23.695	1166.0564.1024	025251	Apoio a Projetos de Infra-Estrutura Turística - - No Estado da Bahia	1	0	100	4	99	2	0	20.000.000	0	20.000.000

SISTEMA DE APOIO À ELABORAÇÃO DA LEI ORÇAMENTÁRIA - SELOR (setorial rel017)

Emissão 17-01-06 15:41:38

Página 32 de 75

Esfera: 1-Fiscal 2-Seguridade Social 3-Inv. Estatais. IU(Identificador de Uso): 0-no país 1-Contrapartida para o BIRD 2-Contrapartida para o BID 3-Outras Contrapartidas 4-No Exterior

GND(Grupo Natureza Despesa): 1-Pessoal e Encargos Sociais 2-Juros e Encargos 3-Outras Desp. Correntes 4-Investimentos 5-Inversões Financeiras 6-Amort. da Dívida 9-Reserva de Contingência

Mod. de Aplicação: 30-Estados/DF 40-Municípios 50-Entidade Privada 90-União 99-a definir RP(Tipo de Despesa para fins de apuração do Resultado Primário): 0-Financeira 1-Primária Obrigatória 2-Primária Discionária

CONGRESSO NACIONAL - COMISSÃO MISTA DE PLANOS, ORÇAMENTOS PÚBLICOS E FISCALIZAÇÃO

Relatório Setorial- Alterações da Proposta Orçamentária da União para 2006 - por SETOR/UO/FUNCIONAL

Orçamento Fiscal e Seguridade (em R\$ 1,00)

FUNCIONAL PROGRAMÁTICA	SEQ.	SUBTÍTULO		E S F	I T E	F N D	G A. D	M. A.	R. P.	PROPOSTA (A)	ACRÉSCIMOS (B)	CANCELAMENTOS (C)	SUBSTITUTIVO (D)=(A)+(B)-(C)
SETOR: 03		Fazenda e Desenvolvimento											
			<i>Unidade Orçamentária</i>										
			<i>54101 M. do Turismo</i>										
23.695	1166.0564.1358	019128	Apoio a Projetos de Infra-Estrutura Turística - No Estado de Santa Catarina	1	0	100	4	30	2	0	3.000.000	0	3.000.000
				1	0	100	4	40	2	0	21.210.000	0	21.210.000
23.695	1166.0564.1360	019129	Apoio a Projetos de Infra-Estrutura Turística - No Estado de Goiás	1	0	100	4	40	2	0	13.450.000	0	13.450.000
				1	0	100	4	99	2	0	350.000	0	350.000
23.695	1166.0564.1362	019130	Apoio a Projetos de Infra-Estrutura Turística - Ipojuca - PE	1	0	100	4	40	2	0	400.000	0	400.000
23.695	1166.0564.1364	019131	Apoio a Projetos de Infra-Estrutura Turística - Salgadinho - PE	1	0	100	4	40	2	0	300.000	0	300.000
23.695	1166.0564.1366	019132	Apoio a Projetos de Infra-Estrutura Turística - Santa Maria da Boa Vista - PE	1	0	100	4	40	2	0	320.000	0	320.000
23.695	1166.0564.1368	019134	Apoio a Projetos de Infra-Estrutura Turística - São José da Coroa Grande - PE	1	0	100	4	40	2	0	340.000	0	340.000
23.695	1166.0564.1370	019136	Apoio a Projetos de Infra-Estrutura Turística - Chã Grande - PE	1	0	100	4	40	2	0	200.000	0	200.000
23.695	1166.0564.1372	019137	Apoio a Projetos de Infra-Estrutura Turística - em Municípios - No Estado de Santa Catarina	1	0	100	4	40	2	0	1.600.000	0	1.600.000
23.695	1166.0564.1374	019139	Apoio a Projetos de Infra-Estrutura Turística - em Municípios - No Estado de Pernambuco	1	0	100	4	40	2	0	6.660.000	0	6.660.000
23.695	1166.0564.1376	019142	Apoio a Projetos de Infra-Estrutura Turística - No Estado do Rio Grande do Sul	1	0	100	4	30	2	0	4.500.000	0	4.500.000
				1	0	100	4	40	2	0	8.340.000	0	8.340.000
				1	0	100	4	99	2	0	900.000	0	900.000
23.695	1166.0564.1378	019284	Apoio a Projetos de Infra-Estrutura Turística - em Municípios - No Estado de Roraima	1	0	100	4	99	2	0	1.500.000	0	1.500.000
23.695	1166.0564.1380	019285	Apoio a Projetos de Infra-Estrutura Turística - em Municípios - No Estado do Pará	1	0	100	4	40	2	0	4.550.000	0	4.550.000
23.695	1166.0564.1382	019286	Apoio a Projetos de Infra-Estrutura Turística - Santarém - PA	1	0	100	4	40	2	0	650.000	0	650.000
23.695	1166.0564.1384	019287	Apoio a Projetos de Infra-Estrutura Turística - em Municípios - No Estado do Maranhão	1	0	100	4	40	2	0	16.700.000	0	16.700.000
23.695	1166.0564.1386	019288	Apoio a Projetos de Infra-Estrutura Turística - Construção de Praça de Alimentação - Borba - AM	1	0	100	4	40	2	0	350.000	0	350.000
23.695	1166.0564.1388	019289	Apoio a Projetos de Infra-Estrutura Turística - No Estado de Rondônia	1	0	100	4	40	2	0	525.000	0	525.000
				1	0	100	4	99	2	0	150.000	0	150.000
23.695	1166.0564.1390	019290	Apoio a Projetos de Infra-Estrutura Turística - No Estado do Maranhão	1	0	100	4	40	2	0	4.510.000	0	4.510.000
23.695	1166.0564.1392	019291	Apoio a Projetos de Infra-Estrutura Turística - em Municípios - No Estado do Piauí	1	0	100	4	40	2	0	2.400.000	0	2.400.000
23.695	1166.0564.1396	019293	Apoio a Projetos de Infra-Estrutura Turística - em Municípios - No Estado do Rio Grande do Norte	1	0	100	4	40	2	0	6.850.000	0	6.850.000
23.695	1166.0564.1398	019294	Apoio a Projetos de Infra-Estrutura Turística - No Estado do Rio Grande do Norte	1	0	100	4	30	2	0	14.000.000	0	14.000.000
				1	0	100	4	40	2	0	3.800.000	0	3.800.000
23.695	1166.0564.1402	019297	Apoio a Projetos de Infra-Estrutura Turística - em Municípios - No Estado do Tocantins	1	0	100	4	40	2	0	10.290.000	0	10.290.000
23.695	1166.0564.1404	019298	Apoio a Projetos de Infra-Estrutura Turística - No Estado do Tocantins	1	0	100	4	40	2	0	1.600.000	0	1.600.000
				1	0	100	4	99	2	0	50.000	0	50.000
23.695	1166.0564.1406	019299	Apoio a Projetos de Infra-Estrutura Turística - Alagoa Grande - PB	1	0	100	4	40	2	0	275.000	0	275.000
23.695	1166.0564.1408	019300	Apoio a Projetos de Infra-Estrutura Turística - Conde - PB	1	0	100	4	40	2	0	280.000	0	280.000
23.695	1166.0564.1410	019301	Apoio a Projetos de Infra-Estrutura Turística - Piancó - PB	1	0	100	4	40	2	0	120.000	0	120.000
23.695	1166.0564.1412	019302	Apoio a Projetos de Infra-Estrutura Turística - Pitimbu - PB	1	0	100	4	40	2	0	920.000	0	920.000

SISTEMA DE APOIO À ELABORAÇÃO DA LEI ORÇAMENTÁRIA - SELOR (setorial rel017)

Emissão 17-01-06 15:41:38

Página 33 de 75

Esfera: 1-Fiscal 2-Seguridade Social 3-Inv. Estatais. IU(Identificador de Uso): 0-no país 1-Contrapartida para o BIRD 2-Contrapartida para o BID 3-Outras Contrapartidas 4-No Exterior

GND(Grupo Natureza Despesa): 1-Pessoal e Encargos Sociais 2-Juros e Encargos 3-Outras Desp. Correntes 4-Investimentos 5-Inversões Financeiras 6-Amort. da Dívida 9-Reserva de Contingência

Mod. de Aplicação: 30-Estados/DF 40-Municípios 50-Entidade Privada 90-União 99-a definir RP(Tipo de Despesa para fins de apuração do Resultado Primário): 0-Financeira 1-Primária Obrigatória 2-Primária Discionária

CONGRESSO NACIONAL - COMISSÃO MISTA DE PLANOS, ORÇAMENTOS PÚBLICOS E FISCALIZAÇÃO

Relatório Setorial- Alterações da Proposta Orçamentária da União para 2006 - por SETOR/UO/FUNCIONAL

Orçamento Fiscal e Seguridade (em R\$ 1,00)

FUNCIONAL PROGRAMÁTICA	SEQ.	SUBTÍTULO		E S F	I U E	F T D	G N D	M. A.	R. P.	PROPOSTA (A)	ACRÉSCIMOS (B)	CANCELAMENTOS (C)	SUBSTITUTIVO (D)=(A)+(B)-(C)
SETOR: 03		Fazenda e Desenvolvimento											
			<i>Unidade Orçamentária</i>										
			<i>54101 M. do Turismo</i>										
23.695	1166.0564.1414	019303	Apoio a Projetos de Infra-Estrutura Turística - Bayeux - PB	1	0	100	4	40	2	0	200.000	0	200.000
23.695	1166.0564.1416	019304	Apoio a Projetos de Infra-Estrutura Turística - Construção de Parque de Vaquejadas em Municípios - No Estado do Maranhão	1	0	100	4	40	2	0	490.000	0	490.000
23.695	1166.0564.1418	019305	Apoio a Projetos de Infra-Estrutura Turística - Construção do Centro de Convenções - Salgueiro - PE	1	0	100	4	40	2	0	300.000	0	300.000
23.695	1166.0564.1420	019306	Apoio a Projetos de Infra-Estrutura Turística - Construção de Praça - Iati - PE	1	0	100	4	40	2	0	150.000	0	150.000
23.695	1166.0564.1422	019307	Apoio a Projetos de Infra-Estrutura Turística - Belo Jardim - PE	1	0	100	4	40	2	0	400.000	0	400.000
23.695	1166.0564.1424	019308	Apoio a Projetos de Infra-Estrutura Turística - Ermida de Santa Terezinha - Bom Conselho - PE	1	0	100	4	40	2	0	150.000	0	150.000
23.695	1166.0564.1426	019309	Apoio a Projetos de Infra-Estrutura Turística - No Estado do Ceará	1	0	100	4	40	2	0	1.300.000	0	1.300.000
				1	0	100	4	99	2	0	150.000	0	150.000
23.695	1166.0564.1428	019310	Apoio a Projetos de Infra-Estrutura Turística - em Municípios - No Estado de Alagoas	1	0	100	4	40	2	0	2.950.000	0	2.950.000
23.695	1166.0564.1430	019311	Apoio a Projetos de Infra-Estrutura Turística - em Municípios - No Estado do Ceará	1	0	100	4	40	2	0	33.885.000	0	33.885.000
23.695	1166.0564.1432	019312	Apoio a Projetos de Infra-Estrutura Turística - Tianguá - CE	1	0	100	4	40	2	0	135.000	0	135.000
23.695	1166.0564.1434	019314	Apoio a Projetos de Infra-Estrutura Turística - Construção de Parque de Exposições e Centro Cultural - No Estado do Rio Grande do Norte	1	0	100	4	30	2	0	300.000	0	300.000
				1	0	100	4	40	2	0	400.000	0	400.000
23.695	1166.0564.1436	019315	Apoio a Projetos de Infra-Estrutura Turística - No Estado da Paraíba	1	0	100	4	30	2	0	13.400.000	0	13.400.000
				1	0	100	4	40	2	0	11.410.000	0	11.410.000
23.695	1166.0564.1438	019316	Apoio a Projetos de Infra-Estrutura Turística - Dom Macedo Costa - BA	1	0	100	4	40	2	0	100.000	0	100.000
23.695	1166.0564.1440	019317	Apoio a Projetos de Infra-Estrutura Turística - Catingueira - PB	1	0	100	4	40	2	0	300.000	0	300.000
23.695	1166.0564.1442	019318	Apoio a Projetos de Infra-Estrutura Turística - Esperança - PB	1	0	100	4	40	2	0	145.000	0	145.000
23.695	1166.0564.1444	019319	Apoio a Projetos de Infra-Estrutura Turística - Itatuba - PB	1	0	100	4	40	2	0	170.000	0	170.000
23.695	1166.0564.1446	019320	Apoio a Projetos de Infra-Estrutura Turística - em Municípios - No Estado da Paraíba	1	0	100	4	40	2	0	2.500.000	0	2.500.000
23.695	1166.0564.1448	019321	Apoio a Projetos de Infra-Estrutura Turística - Paudalho - PE	1	0	100	4	40	2	0	350.000	0	350.000
23.695	1166.0564.1450	019322	Apoio a Projetos de Infra-Estrutura Turística - Palmeirina - PE	1	0	100	4	40	2	0	400.000	0	400.000
23.695	1166.0564.1452	019323	Apoio a Projetos de Infra-Estrutura Turística - em Municípios - No Estado do Espírito Santo	1	0	100	4	40	2	0	1.600.000	0	1.600.000
23.695	1166.0564.1454	019324	Apoio a Projetos de Infra-Estrutura Turística - Região Portuária - Maceió - AL	1	0	100	4	40	2	0	1.000.000	0	1.000.000
23.695	1166.0564.1456	019325	Apoio a Projetos de Infra-Estrutura Turística - em Municípios - No Estado do Sergipe	1	0	100	4	40	2	0	10.500.000	0	10.500.000
23.695	1166.0564.1458	019326	Apoio a Projetos de Infra-Estrutura Turística - No Estado do Sergipe	1	0	100	4	30	2	0	4.000.000	0	4.000.000
				1	0	100	4	40	2	0	1.540.000	0	1.540.000
23.695	1166.0564.1460	019327	Apoio a Projetos de Infra-Estrutura Turística - em Municípios - No Estado do Rio de Janeiro	1	0	100	4	40	2	0	2.250.000	0	2.250.000
23.695	1166.0564.1462	019328	Apoio a Projetos de Infra-Estrutura Turística - Construção de Concha Acústica - Lauro de Freitas - BA	1	0	100	4	40	2	0	400.000	0	400.000
23.695	1166.0564.1464	019329	Apoio a Projetos de Infra-Estrutura Turística - No Estado da Bahia	1	0	100	4	40	2	0	7.100.000	0	7.100.000
23.695	1166.0564.1466	019330	Apoio a Projetos de Infra-Estrutura Turística - em Municípios - No Estado da Bahia	1	0	100	4	40	2	0	3.600.000	0	3.600.000
				1	0	100	4	99	2	0	3.350.000	0	3.350.000

SISTEMA DE APOIO À ELABORAÇÃO DA LEI ORÇAMENTÁRIA - SELOR (setorial rel017)

Emissão 17-01-06 15:41:38

Página 34 de 75

Esfera: 1-Fiscal 2-Seguridade Social 3-Inv. Estatais. IU(Identificador de Uso): 0-no país 1-Contrapartida para o BIRD 2-Contrapartida para o BID 3-Outras Contrapartidas 4-No Exterior

GND(Grupo Natureza Despesa): 1-Pessoal e Encargos Sociais 2-Juros e Encargos 3-Outras Desp. Correntes 4-Investimentos 5-Inversões Financeiras 6-Amort. da Dívida 9-Reserva de Contingência

Mod. de Aplicação: 30-Estados/DF 40-Municípios 50-Entidade Privada 90-União 99-a definir RP(Tipo de Despesa para fins de apuração do Resultado Primário): 0-Financeira 1-Primária Obrigatória 2-Primária Discionária

CONGRESSO NACIONAL - COMISSÃO MISTA DE PLANOS, ORÇAMENTOS PÚBLICOS E FISCALIZAÇÃO

Relatório Setorial- Alterações da Proposta Orçamentária da União para 2006 - por SETOR/UO/FUNCIONAL

Orçamento Fiscal e Seguridade (em R\$ 1,00)

FUNCIONAL PROGRAMÁTICA	SEQ.	SUBTÍTULO		E S F	I T E	F N D	G A D	M. A.	R. P.	PROPOSTA (A)	ACRÉSCIMOS (B)	CANCELAMENTOS (C)	SUBSTITUTIVO (D)=(A)+(B)-(C)
SETOR: 03		Fazenda e Desenvolvimento											
			<i>Unidade Orçamentária</i>										
			<i>54101 M. do Turismo</i>										
23.695	1166.0564.1468	019331	Apoio a Projetos de Infra-Estrutura Turística - Bom Jesus do Itabapoana - RJ	1	0	100	4	40	2	0	80.000	0	80.000
23.695	1166.0564.1470	019333	Apoio a Projetos de Infra-Estrutura Turística - São João de Meriti - RJ	1	0	100	4	40	2	0	120.000	0	120.000
23.695	1166.0564.1472	019334	Apoio a Projetos de Infra-Estrutura Turística - Pilão Arcado - BA	1	0	100	4	40	2	0	700.000	0	700.000
23.695	1166.0564.1474	019335	Apoio a Projetos de Infra-Estrutura Turística - em Municípios - No Estado de Minas Gerais	1	0	100	4	40	2	0	8.220.000	0	8.220.000
				1	0	100	4	99	2	0	1.450.000	0	1.450.000
23.695	1166.0564.1476	019336	Apoio a Projetos de Infra-Estrutura Turística - Lima Duarte - MG	1	0	100	4	40	2	0	750.000	0	750.000
23.695	1166.0564.1478	019337	Apoio a Projetos de Infra-Estrutura Turística - No Estado de Minas Gerais	1	0	100	4	40	2	0	10.985.000	0	10.985.000
				1	0	100	4	99	2	0	10.820.000	0	10.820.000
23.695	1166.0564.1480	019338	Apoio a Projetos de Infra-Estrutura Turística - Projeto Pedra Lisa - Cabo Verde - MG	1	0	100	4	40	2	0	100.000	0	100.000
23.695	1166.0564.1482	019339	Apoio a Projetos de Infra-Estrutura Turística - Serrania - MG	1	0	100	4	40	2	0	200.000	0	200.000
23.695	1166.0564.1484	019340	Apoio a Projetos de Infra-Estrutura Turística - Segunda Etapa da Construção da Rodoviária - Itamonte - MG	1	0	100	4	40	2	0	200.000	0	200.000
23.695	1166.0564.1486	019341	Apoio a Projetos de Infra-Estrutura Turística - Construção da Rodoviária - Ibiraci - MG	1	0	100	4	40	2	0	150.000	0	150.000
23.695	1166.0564.1488	019342	Apoio a Projetos de Infra-Estrutura Turística - No Estado de São Paulo	1	0	100	4	40	2	0	19.720.000	0	19.720.000
				1	0	100	4	99	2	0	450.000	0	450.000
23.695	1166.0564.1490	019343	Apoio a Projetos de Infra-Estrutura Turística - Guapé - MG	1	0	100	4	40	2	0	200.000	0	200.000
23.695	1166.0564.1492	019344	Apoio a Projetos de Infra-Estrutura Turística - Formiga - MG	1	0	100	4	40	2	0	200.000	0	200.000
23.695	1166.0564.1494	019345	Apoio a Projetos de Infra-Estrutura Turística - Porteirinha - MG	1	0	100	4	40	2	0	100.000	0	100.000
23.695	1166.0564.1496	019346	Apoio a Projetos de Infra-Estrutura Turística - Salinas - MG	1	0	100	4	40	2	0	100.000	0	100.000
23.695	1166.0564.1498	019347	Apoio a Projetos de Infra-Estrutura Turística - Construção de Praça Pública - Água Doce do Norte - ES	1	0	100	4	40	2	0	100.000	0	100.000
23.695	1166.0564.1500	019348	Apoio a Projetos de Infra-Estrutura Turística - Construção do Parque de Eventos - Fundão - ES	1	0	100	4	40	2	0	300.000	0	300.000
23.695	1166.0564.1502	019349	Apoio a Projetos de Infra-Estrutura Turística - No Estado do Espírito Santo	1	0	100	4	40	2	0	6.830.000	0	6.830.000
23.695	1166.0564.1504	019350	Apoio a Projetos de Infra-Estrutura Turística - São Félix do Araguaia - MT	1	0	100	4	40	2	0	400.000	0	400.000
23.695	1166.0564.1506	019351	Apoio a Projetos de Infra-Estrutura Turística - Jatef - MS	1	0	100	4	40	2	0	200.000	0	200.000
23.695	1166.0564.1508	019352	Apoio a Projetos de Infra-Estrutura Turística - Miranda - MS	1	0	100	4	40	2	0	400.000	0	400.000
23.695	1166.0564.1510	019353	Apoio a Projetos de Infra-Estrutura Turística - em Municípios - No Estado de São Paulo	1	0	100	4	40	2	0	8.080.000	0	8.080.000
				1	0	100	4	99	2	0	2.500.000	0	2.500.000
23.695	1166.0564.1512	019354	Apoio a Projetos de Infra-Estrutura Turística - Rio das Flores - RJ	1	0	100	4	40	2	0	300.000	0	300.000
23.695	1166.0564.1514	019355	Apoio a Projetos de Infra-Estrutura Turística - No Estado do Rio de Janeiro	1	0	100	4	40	2	0	1.000.000	0	1.000.000
23.695	1166.0564.1516	019356	Apoio a Projetos de Infra-Estrutura Turística - Prefeitura Municipal - Barra Mansa - RJ	1	0	100	4	40	2	0	100.000	0	100.000
23.695	1166.0564.1518	019357	Apoio a Projetos de Infra-Estrutura Turística - No Estado do Paraná	1	0	100	4	40	2	0	5.100.000	0	5.100.000
				1	0	100	4	99	2	0	400.000	0	400.000
23.695	1166.0564.1520	019358	Apoio a Projetos de Infra-Estrutura Turística - Santa Albertina - SP	1	0	100	4	40	2	0	80.000	0	80.000

SISTEMA DE APOIO À ELABORAÇÃO DA LEI ORÇAMENTÁRIA - SELOR (setorial re1017)

Emissão 17-01-06 15:41:38

Página 35 de 75

Esfera: 1-Fiscal 2-Seguridade Social 3-Inv. Estatais. IU(Identificador de Uso): 0-no país 1-Contrapartida para o BIRD 2-Contrapartida para o BID 3-Outras Contrapartidas 4-No Exterior

GND(Grupo Natureza Despesa): 1-Pessoal e Encargos Sociais 2-Juros e Encargos 3-Outras Desp. Correntes 4-Investimentos 5-Inversões Financeiras 6-Amort. da Dívida 9-Reserva de Contingência

Mod. de Aplicação: 30-Estados/DF 40-Municípios 50-Entidade Privada 90-União 99-a definir RP(Tipo de Despesa para fins de apuração do Resultado Primário): 0-Financeira 1-Primária Obrigatória 2-Primária Discionária

CONGRESSO NACIONAL - COMISSÃO MISTA DE PLANOS, ORÇAMENTOS PÚBLICOS E FISCALIZAÇÃO

Relatório Setorial- Alterações da Proposta Orçamentária da União para 2006 - por SETOR/UO/FUNCIONAL

Orçamento Fiscal e Seguridade (em R\$ 1,00)

FUNCIONAL PROGRAMÁTICA	SEQ.	SUBTÍTULO		E S F	I U E	F T D	G N D	M. A.	R. P.	PROPOSTA (A)	ACRÉSCIMOS (B)	CANCELAMENTOS (C)	SUBSTITUTIVO (D)=(A)+(B)-(C)
SETOR: 03		Fazenda e Desenvolvimento											
			<i>Unidade Orçamentária</i>										
			<i>54101 M. do Turismo</i>										
23.695	1166.0564.1522	019359	Apoio a Projetos de Infra-Estrutura Turística - Embu - SP	1	0	100	4	40	2	0	200.000	0	200.000
23.695	1166.0564.1524	019360	Apoio a Projetos de Infra-Estrutura Turística - Estação Ferroviária - Sorocaba - SP	1	0	100	4	40	2	0	150.000	0	150.000
23.695	1166.0564.1526	019361	Apoio a Projetos de Infra-Estrutura Turística - Atibaia - SP	1	0	100	4	40	2	0	300.000	0	300.000
23.695	1166.0564.1528	019362	Apoio a Projetos de Infra-Estrutura Turística - Indaiapurã - SP	1	0	100	4	40	2	0	100.000	0	100.000
23.695	1166.0564.1530	019363	Apoio a Projetos de Infra-Estrutura Turística - Balsamo - SP	1	0	100	4	40	2	0	260.000	0	260.000
23.695	1166.0564.1532	019364	Apoio a Projetos de Infra-Estrutura Turística - em Municípios - No Estado do Amazonas	1	0	100	4	40	2	0	2.950.000	0	2.950.000
23.695	1166.0564.1534	019365	Apoio a Projetos de Infra-Estrutura Turística - Limoeiro do Norte - CE	1	0	100	4	40	2	0	450.000	0	450.000
23.695	1166.0564.1536	019366	Apoio a Projetos de Infra-Estrutura Turística - Russas - CE	1	0	100	4	40	2	0	400.000	0	400.000
23.695	1166.0564.1538	019367	Apoio a Projetos de Infra-Estrutura Turística - Fortim - CE	1	0	100	4	40	2	0	140.000	0	140.000
23.695	1166.0564.1540	019368	Apoio a Projetos de Infra-Estrutura Turística - Construção da 2ª Etapa da Rodovia de Acesso à Área de Interesse Turístico - Crato - CE	1	0	100	4	40	2	0	1.000.000	0	1.000.000
23.695	1166.0564.1542	019369	Apoio a Projetos de Infra-Estrutura Turística - Maracanaú - CE	1	0	100	4	40	2	0	100.000	0	100.000
23.695	1166.0564.1544	019370	Apoio a Projetos de Infra-Estrutura Turística - Parambu - CE	1	0	100	4	40	2	0	1.490.000	0	1.490.000
23.695	1166.0564.1546	019371	Apoio a Projetos de Infra-Estrutura Turística - Distrito de São Miguel - Itapagé - CE	1	0	100	4	40	2	0	120.000	0	120.000
23.695	1166.0564.1548	019372	Apoio a Projetos de Infra-Estrutura Turística - Paraipaba - CE	1	0	100	4	40	2	0	140.000	0	140.000
23.695	1166.0564.1550	019374	Apoio a Projetos de Infra-Estrutura Turística - Cabo de Santo Agostinho - PE	1	0	100	4	40	2	0	500.000	0	500.000
23.695	1166.0564.1552	019376	Apoio a Projetos de Infra-Estrutura Turística - Janaúba - MG	1	0	100	4	40	2	0	350.000	0	350.000
23.695	1166.0564.1554	019377	Apoio a Projetos de Infra-Estrutura Turística - São Lourenço - MG	1	0	100	4	40	2	0	300.000	0	300.000
23.695	1166.0564.1556	019378	Apoio a Projetos de Infra-Estrutura Turística - Rio Claro - RJ	1	0	100	4	40	2	0	100.000	0	100.000
23.695	1166.0564.1558	019379	Apoio a Projetos de Infra-Estrutura Turística - Aparecida - SP	1	0	100	4	40	2	0	200.000	0	200.000
23.695	1166.0564.1560	019380	Apoio a Projetos de Infra-Estrutura Turística - Bananal - SP	1	0	100	4	40	2	0	200.000	0	200.000
23.695	1166.0564.1562	019381	Apoio a Projetos de Infra-Estrutura Turística - Cachoeira Paulista - SP	1	0	100	4	40	2	0	400.000	0	400.000
23.695	1166.0564.1564	019382	Apoio a Projetos de Infra-Estrutura Turística - Cunha - SP	1	0	100	4	40	2	0	200.000	0	200.000
23.695	1166.0564.1566	019383	Apoio a Projetos de Infra-Estrutura Turística - Ubatuba - SP	1	0	100	4	40	2	0	200.000	0	200.000
23.695	1166.0564.1568	019384	Apoio a Projetos de Infra-Estrutura Turística - Araraquara - SP	1	0	100	4	40	2	0	500.000	0	500.000
23.695	1166.0564.1570	019385	Apoio a Projetos de Infra-Estrutura Turística - No Estado do Mato Grosso	1	0	100	4	40	2	0	200.000	0	200.000
				1	0	100	4	99	2	0	6.800.000	0	6.800.000
23.695	1166.0564.1572	019386	Apoio a Projetos de Infra-Estrutura Turística - Marilândia do Sul - PR	1	0	100	4	40	2	0	200.000	0	200.000
23.695	1166.0564.1574	019387	Apoio a Projetos de Infra-Estrutura Turística - Bofete - SP	1	0	100	4	40	2	0	100.000	0	100.000
23.695	1166.0564.1576	019388	Apoio a Projetos de Infra-Estrutura Turística - em Municípios - No Estado de Goiás	1	0	100	4	40	2	0	1.350.000	0	1.350.000
23.695	1166.0564.1578	019389	Apoio a Projetos de Infra-Estrutura Turística - em Municípios - No Estado do Paraná	1	0	100	4	40	2	0	9.140.000	0	9.140.000
				1	0	100	4	99	2	0	301.540	0	301.540

SISTEMA DE APOIO À ELABORAÇÃO DA LEI ORÇAMENTÁRIA - SELOR (setorial rel017)

Emissão 17-01-06 15:41:38

Página 36 de 75

Esfera: 1-Fiscal 2-Seguridade Social 3-Inv. Estatais. IU(Identificador de Uso): 0-no país 1-Contrapartida para o BIRD 2-Contrapartida para o BID 3-Outras Contrapartidas 4-No Exterior

GND(Grupo Natureza Despesa): 1-Pessoal e Encargos Sociais 2-Juros e Encargos 3-Outras Desp. Correntes 4-Investimentos 5-Inversões Financeiras 6-Amort. da Dívida 9-Reserva de Contingência

Mod. de Aplicação: 30-Estados/DF 40-Municípios 50-Entidade Privada 90-União 99-a definir RP(Tipo de Despesa para fins de apuração do Resultado Primário): 0-Financeira 1-Primária Obrigatória 2-Primária Discionária

CONGRESSO NACIONAL - COMISSÃO MISTA DE PLANOS, ORÇAMENTOS PÚBLICOS E FISCALIZAÇÃO

Relatório Setorial- Alterações da Proposta Orçamentária da União para 2006 - por SETOR/UO/FUNCIONAL

Orçamento Fiscal e Seguridade (em R\$ 1,00)

FUNCIONAL PROGRAMÁTICA	SEQ.	SUBTÍTULO		E S F	I T E	F N D	G A D	M. A.	R. P.	PROPOSTA (A)	ACRÉSCIMOS (B)	CANCELAMENTOS (C)	SUBSTITUTIVO (D)=(A)+(B)-(C)
SETOR: 03		Fazenda e Desenvolvimento											
			<i>Unidade Orçamentária</i>										
			<i>54101 M. do Turismo</i>										
23.695	1166.0564.1580	019390	Apoio a Projetos de Infra-Estrutura Turística - Jardim Botânico - Brasília - DF	1	0	100	4	30	2	0	250.000	0	250.000
23.695	1166.0564.1582	019391	Apoio a Projetos de Infra-Estrutura Turística - Barra do Chapéu - SP	1	0	100	4	40	2	0	150.000	0	150.000
23.695	1166.0564.1584	019392	Apoio a Projetos de Infra-Estrutura Turística - Construção de Portal na Entrada Principal - Natividade - RJ	1	0	100	4	40	2	0	250.000	0	250.000
23.695	1166.0564.1586	019393	Apoio a Projetos de Infra-Estrutura Turística - Abaetetuba - PA	1	0	100	4	40	2	0	500.000	0	500.000
23.695	1166.0564.1588	019394	Apoio a Projetos de Infra-Estrutura Turística - em Municípios - No Estado do Rio Grande do Sul	1	0	100	4	40	2	0	4.375.000	0	4.375.000
				1	0	100	4	99	2	0	650.000	0	650.000
23.695	1166.0564.1590	019395	Apoio a Projetos de Infra-Estrutura Turística - Barbalha - CE	1	0	100	4	40	2	0	280.000	0	280.000
23.695	1166.0564.1592	019396	Apoio a Projetos de Infra-Estrutura Turística - Crato - CE	1	0	100	4	40	2	0	220.000	0	220.000
23.695	1166.0564.1594	019397	Apoio a Projetos de Infra-Estrutura Turística - Guaiúba - CE	1	0	100	4	40	2	0	380.000	0	380.000
23.695	1166.0564.1596	019398	Apoio a Projetos de Infra-Estrutura Turística - Iguatu - CE	1	0	100	4	40	2	0	280.000	0	280.000
23.695	1166.0564.1598	019399	Apoio a Projetos de Infra-Estrutura Turística - Pilar - PB	1	0	100	4	40	2	0	250.000	0	250.000
23.695	1166.0564.1600	019400	Apoio a Projetos de Infra-Estrutura Turística - Rio Verde de Mato Grosso - MS	1	0	100	4	40	2	0	150.000	0	150.000
23.695	1166.0564.1602	019402	Apoio a Projetos de Infra-Estrutura Turística - São Joaquim do Monte - PE	1	0	100	4	40	2	0	200.000	0	200.000
23.695	1166.0564.1604	019404	Apoio a Projetos de Infra-Estrutura Turística - São Bernardo do Campo - SP	1	0	100	4	40	2	0	400.000	0	400.000
23.695	1166.0564.1606	019405	Apoio a Projetos de Infra-Estrutura Turística - Região Lindeira do Lago de Itaipu - No Estado do Paraná	1	0	100	4	40	2	0	500.000	0	500.000
23.695	1166.0564.1608	019407	Apoio a Projetos de Infra-Estrutura Turística - Areal - RJ	1	0	100	4	40	2	0	100.000	0	100.000
23.695	1166.0564.1610	019408	Apoio a Projetos de Infra-Estrutura Turística - Saquarema - RJ	1	0	100	4	40	2	0	400.000	0	400.000
23.695	1166.0564.1612	019409	Apoio a Projetos de Infra-Estrutura Turística - Paracambi - RJ	1	0	100	4	40	2	0	500.000	0	500.000
23.695	1166.0564.1614	019410	Apoio a Projetos de Infra-Estrutura Turística - Itaboraí - RJ	1	0	100	4	40	2	0	250.000	0	250.000
23.695	1166.0564.1616	019411	Apoio a Projetos de Infra-Estrutura Turística - Belém - PA	1	0	100	4	40	2	0	2.750.000	0	2.750.000
23.695	1166.0564.1618	019412	Apoio a Projetos de Infra-Estrutura Turística - Augusto Corrêa - PA	1	0	100	4	40	2	0	250.000	0	250.000
23.695	1166.0564.1620	019413	Apoio a Projetos de Infra-Estrutura Turística - Sabino - SP	1	0	100	4	40	2	0	100.000	0	100.000
23.695	1166.0564.1622	019414	Apoio a Projetos de Infra-Estrutura Turística - Vila Cultural Goiânia - No Estado de Goiás	1	0	100	4	30	2	0	1.450.000	0	1.450.000
23.695	1166.0564.1624	019415	Apoio a Projetos de Infra-Estrutura Turística - Fonte da Matinha - Olho d'Água do Casado - AL	1	0	100	4	40	2	0	150.000	0	150.000
23.695	1166.0564.1626	019416	Apoio a Projetos de Infra-Estrutura Turística - Venha-Ver - RN	1	0	100	4	40	2	0	140.000	0	140.000
23.695	1166.0564.1628	019417	Apoio a Projetos de Infra-Estrutura Turística - Jacarezinho - PR	1	0	100	4	40	2	0	500.000	0	500.000
23.695	1166.0564.1630	019418	Apoio a Projetos de Infra-Estrutura Turística - Construção de Arena de Rodeio - Francisco Alves - PR	1	0	100	4	40	2	0	150.000	0	150.000
23.695	1166.0564.1632	019419	Apoio a Projetos de Infra-Estrutura Turística - Construção de Centro de Eventos - Itaipulândia - PR	1	0	100	4	40	2	0	250.000	0	250.000
23.695	1166.0564.1634	019420	Apoio a Projetos de Infra-Estrutura Turística - Construção de Centro de Eventos - Maripá - PR	1	0	100	4	40	2	0	150.000	0	150.000
23.695	1166.0564.1636	019421	Apoio a Projetos de Infra-Estrutura Turística - Nova Trento - SC	1	0	100	4	40	2	0	5.000	0	5.000
23.695	1166.0564.1638	019422	Apoio a Projetos de Infra-Estrutura Turística - Sinalização Turística - No Estado de Santa Catarina	1	0	100	4	40	2	0	500.000	0	500.000

SISTEMA DE APOIO À ELABORAÇÃO DA LEI ORÇAMENTÁRIA - SELOR (setorial rel017)

Emissão 17-01-06 15:41:38

Página 37 de 75

Esfera: 1-Fiscal 2-Seguridade Social 3-Inv. Estatais. IU(Identificador de Uso): 0-no país 1-Contrapartida para o BIRD 2-Contrapartida para o BID 3-Outras Contrapartidas 4-No Exterior

GND(Grupo Natureza Despesa): 1-Pessoal e Encargos Sociais 2-Juros e Encargos 3-Outras Desp. Correntes 4-Investimentos 5-Inversões Financeiras 6-Amort. da Dívida 9-Reserva de Contingência

Mod. de Aplicação: 30-Estados/DF 40-Municípios 50-Entidade Privada 90-União 99-a definir RP(Tipo de Despesa para fins de apuração do Resultado Primário): 0-Financeira 1-Primária Obrigatória 2-Primária Discionária

CONGRESSO NACIONAL - COMISSÃO MISTA DE PLANOS, ORÇAMENTOS PÚBLICOS E FISCALIZAÇÃO

Relatório Setorial- Alterações da Proposta Orçamentária da União para 2006 - por SETOR/UO/FUNCIONAL

Orçamento Fiscal e Seguridade (em R\$ 1,00)

FUNCIONAL PROGRAMÁTICA	SEQ.	SUBTÍTULO		E S F	I U E	F T D	G N D	M. A.	R. P.	PROPOSTA (A)	ACRÉSCIMOS (B)	CANCELAMENTOS (C)	SUBSTITUTIVO (D)=(A)+(B)-(C)
SETOR: 03		Fazenda e Desenvolvimento											
			<i>Unidade Orçamentária</i>										
			<i>54101 M. do Turismo</i>										
23.695	1166.0564.1640	019423	Apoio a Projetos de Infra-Estrutura Turística - Pará de Minas - MG	1	0	100	4	40	2	0	500.000	0	500.000
23.695	1166.0564.1642	019424	Apoio a Projetos de Infra-Estrutura Turística - Construção da 2ª Etapa do Centro de Eventos - Araruna - PR	1	0	100	4	40	2	0	150.000	0	150.000
23.695	1166.0564.1644	019425	Apoio a Projetos de Infra-Estrutura Turística - Construção da 2ª Etapa do Centro de Convenções - Astorga - PR	1	0	100	4	40	2	0	200.000	0	200.000
23.695	1166.0564.1646	019426	Apoio a Projetos de Infra-Estrutura Turística - Construção da 2ª Etapa do Centro de Convenções - Cianorte - PR	1	0	100	4	40	2	0	400.000	0	400.000
23.695	1166.0564.1648	019427	Apoio a Projetos de Infra-Estrutura Turística - Colorado - PR	1	0	100	4	40	2	0	200.000	0	200.000
23.695	1166.0564.1650	019428	Apoio a Projetos de Infra-Estrutura Turística - Ivaiporã - PR	1	0	100	4	40	2	0	300.000	0	300.000
23.695	1166.0564.1652	019429	Apoio a Projetos de Infra-Estrutura Turística - Implantação de Pista de Rodeio - Loanda - PR	1	0	100	4	40	2	0	200.000	0	200.000
23.695	1166.0564.1654	019430	Apoio a Projetos de Infra-Estrutura Turística - Construção da 2ª Etapa do Centro de Convenções - Mandaguari - PR	1	0	100	4	40	2	0	200.000	0	200.000
23.695	1166.0564.1656	019431	Apoio a Projetos de Infra-Estrutura Turística - Construção do Centro de Eventos - Marialva - PR	1	0	100	4	40	2	0	300.000	0	300.000
23.695	1166.0564.1658	019432	Apoio a Projetos de Infra-Estrutura Turística - Nova Esperança - PR	1	0	100	4	40	2	0	200.000	0	200.000
23.695	1166.0564.1660	019433	Apoio a Projetos de Infra-Estrutura Turística - Construção da 4ª Etapa do Centro de Convenções - Paranaíba - PR	1	0	100	4	40	2	0	300.000	0	300.000
23.695	1166.0564.1662	019434	Apoio a Projetos de Infra-Estrutura Turística - Construção da 2ª Etapa do Centro de Eventos - Terra Boa - PR	1	0	100	4	40	2	0	150.000	0	150.000
23.695	1166.0564.1664	019435	Apoio a Projetos de Infra-Estrutura Turística - Construção de Praça Pública - Areial - PB	1	0	100	4	40	2	0	150.000	0	150.000
23.695	1166.0564.1666	019436	Apoio a Projetos de Infra-Estrutura Turística - Guarujá - SP	1	0	100	4	40	2	0	100.000	0	100.000
23.695	1166.0564.1668	019438	Apoio a Projetos de Infra-Estrutura Turística - Bom Jesus do Tocantins - PA	1	0	100	4	40	2	0	150.000	0	150.000
23.695	1166.0564.1670	019439	Apoio a Projetos de Infra-Estrutura Turística - Bujaru - PA	1	0	100	4	40	2	0	150.000	0	150.000
23.695	1166.0564.1672	019440	Apoio a Projetos de Infra-Estrutura Turística - Dom Eliseu - PA	1	0	100	4	40	2	0	130.000	0	130.000
23.695	1166.0564.1674	019441	Apoio a Projetos de Infra-Estrutura Turística - Marabá - PA	1	0	100	4	40	2	0	400.000	0	400.000
23.695	1166.0564.1676	019442	Apoio a Projetos de Infra-Estrutura Turística - Marituba - PA	1	0	100	4	40	2	0	200.000	0	200.000
23.695	1166.0564.1678	019443	Apoio a Projetos de Infra-Estrutura Turística - Óbidos - PA	1	0	100	4	40	2	0	250.000	0	250.000
23.695	1166.0564.1680	019444	Apoio a Projetos de Infra-Estrutura Turística - Palestina do Pará - PA	1	0	100	4	40	2	0	100.000	0	100.000
23.695	1166.0564.1682	019445	Apoio a Projetos de Infra-Estrutura Turística - Ponta de Pedras - PA	1	0	100	4	40	2	0	240.000	0	240.000
23.695	1166.0564.1684	019446	Apoio a Projetos de Infra-Estrutura Turística - Construção de Praça Pública - Santarém - PA	1	0	100	4	40	2	0	100.000	0	100.000
23.695	1166.0564.1686	019447	Apoio a Projetos de Infra-Estrutura Turística - São Domingos do Araguaia - PA	1	0	100	4	40	2	0	250.000	0	250.000
23.695	1166.0564.1688	019448	Apoio a Projetos de Infra-Estrutura Turística - Construção de Praça - Vila Apinagés - São João do Araguaia - PA	1	0	100	4	40	2	0	70.000	0	70.000
23.695	1166.0564.1690	019449	Apoio a Projetos de Infra-Estrutura Turística - Senador José Porfírio - PA	1	0	100	4	40	2	0	200.000	0	200.000

SISTEMA DE APOIO À ELABORAÇÃO DA LEI ORÇAMENTÁRIA - SELOR (setorial rel017)

Emissão 17-01-06 15:41:38

Página 38 de 75

Esfera: 1-Fiscal 2-Seguridade Social 3-Inv. Estatais. IU(Identificador de Uso): 0-no país 1-Contrapartida para o BIRD 2-Contrapartida para o BID 3-Outras Contrapartidas 4-No Exterior

GND(Grupo Natureza Despesa): 1-Pessoal e Encargos Sociais 2-Juros e Encargos 3-Outras Desp. Correntes 4-Investimentos 5-Inversões Financeiras 6-Amort. da Dívida 9-Reserva de Contingência

Mod. de Aplicação: 30-Estados/DF 40-Municípios 50-Entidade Privada 90-União 99-a definir RP(Tipo de Despesa para fins de apuração do Resultado Primário): 0-Financeira 1-Primária Obrigatória 2-Primária Discionária

CONGRESSO NACIONAL - COMISSÃO MISTA DE PLANOS, ORÇAMENTOS PÚBLICOS E FISCALIZAÇÃO

Relatório Setorial- Alterações da Proposta Orçamentária da União para 2006 - por SETOR/UO/FUNCIONAL

Orçamento Fiscal e Seguridade (em R\$ 1,00)

FUNCIONAL PROGRAMÁTICA	SEQ.	SUBTÍTULO		E S F	I S E	F T E	G N D	M. A.	R. P.	PROPOSTA (A)	ACRÉSCIMOS (B)	CANCELAMENTOS (C)	SUBSTITUTIVO (D)=(A)+(B)-(C)
SETOR: 03		Fazenda e Desenvolvimento											
			<i>Unidade Orçamentária</i>										
			<i>54101 M. do Turismo</i>										
23.695	1166.0564.1692	019450	Apoio a Projetos de Infra-Estrutura Turística - Tucumã - PA	1	0	100	4	40	2	0	80.000	0	80.000
23.695	1166.0564.1694	019451	Apoio a Projetos de Infra-Estrutura Turística - Ulianópolis - PA	1	0	100	4	40	2	0	240.000	0	240.000
23.695	1166.0564.1696	019452	Apoio a Projetos de Infra-Estrutura Turística - em Municípios - No Estado de Rondônia	1	0	100	4	99	2	0	700.000	0	700.000
23.695	1166.0564.1698	019455	Apoio a Projetos de Infra-Estrutura Turística - Estação Ferroviária - Sorocaba - SP	1	0	100	4	40	2	0	150.000	0	150.000
23.695	1166.0564.1700	019456	Apoio a Projetos de Infra-Estrutura Turística - em Municípios - No Estado do Mato Grosso	1	0	100	4	40	2	0	7.000.000	0	7.000.000
				1	0	100	4	99	2	0	1.970.000	0	1.970.000
23.695	1166.0564.1702	019459	Apoio a Projetos de Infra-Estrutura Turística - Simolândia - No Estado de Goiás	1	0	100	4	40	2	0	300.000	0	300.000
23.695	1166.0564.1704	019460	Apoio a Projetos de Infra-Estrutura Turística - Alexânia - GO	1	0	100	4	40	2	0	1.000.000	0	1.000.000
23.695	1166.0564.1706	019462	Apoio a Projetos de Infra-Estrutura Turística - Campo Magro - PR	1	0	100	4	40	2	0	590.000	0	590.000
23.695	1166.0564.1708	019464	Apoio a Projetos de Infra-Estrutura Turística - Jaciara - MT	1	0	100	4	40	2	0	100.000	0	100.000
23.695	1166.0564.1710	019465	Apoio a Projetos de Infra-Estrutura Turística - Nobres - MT	1	0	100	4	40	2	0	100.000	0	100.000
23.695	1166.0564.1712	019466	Apoio a Projetos de Infra-Estrutura Turística - Marco - CE	1	0	100	4	40	2	0	250.000	0	250.000
23.695	1166.0564.1714	019470	Apoio a Projetos de Infra-Estrutura Turística - Serra do Cabral - Simão Dias - SE	1	0	100	4	40	2	0	400.000	0	400.000
23.695	1166.0564.1716	019471	Apoio a Projetos de Infra-Estrutura Turística - Cristinápolis - SE	1	0	100	4	40	2	0	130.000	0	130.000
23.695	1166.0564.1718	019475	Apoio a Projetos de Infra-Estrutura Turística - Construção do Museu Histórico (Tibau do Sul / Fundação Cultural Hélio Galvão) - No Estado do Rio Grande do Norte	1	0	100	4	40	2	0	140.000	0	140.000
23.695	1166.0564.1720	019477	Apoio a Projetos de Infra-Estrutura Turística - Distrito de Bonfim - Natividade - TO	1	0	100	4	99	2	0	50.000	0	50.000
23.695	1166.0564.1722	019480	Apoio a Projetos de Infra-Estrutura Turística - Balneário Público - Três Lagoas - MS	1	0	100	4	40	2	0	200.000	0	200.000
23.695	1166.0564.1724	019484	Apoio a Projetos de Infra-Estrutura Turística - Siriri - SE	1	0	100	4	40	2	0	200.000	0	200.000
23.695	1166.0564.1726	019486	Apoio a Projetos de Infra-Estrutura Turística - Crisólita - MG	1	0	100	4	40	2	0	50.000	0	50.000
23.695	1166.0564.1728	019491	Apoio a Projetos de Infra-Estrutura Turística - Porto Franco - MA	1	0	100	4	40	2	0	200.000	0	200.000
23.695	1166.0564.1730	019492	Apoio a Projetos de Infra-Estrutura Turística - Maragogipe - BA	1	0	100	4	40	2	0	200.000	0	200.000
23.695	1166.0564.1732	019494	Apoio a Projetos de Infra-Estrutura Turística - No Estado de Roraima	1	0	100	4	99	2	0	5.300.000	0	5.300.000
23.695	1166.0564.1734	019495	Apoio a Projetos de Infra-Estrutura Turística - Laranjal do Jari - AP	1	0	100	4	40	2	0	300.000	0	300.000
23.695	1166.0564.1736	019496	Apoio a Projetos de Infra-Estrutura Turística - Anajás - PA	1	0	100	4	40	2	0	240.000	0	240.000
23.695	1166.0564.1738	019497	Apoio a Projetos de Infra-Estrutura Turística - Ananindeua - PA	1	0	100	4	40	2	0	250.000	0	250.000
23.695	1166.0564.1740	019499	Apoio a Projetos de Infra-Estrutura Turística - Lapa - PR	1	0	100	4	40	2	0	250.000	0	250.000
23.695	1166.0564.1742	019500	Apoio a Projetos de Infra-Estrutura Turística - Mandirituba - PR	1	0	100	4	40	2	0	500.000	0	500.000
23.695	1166.0564.1744	019502	Apoio a Projetos de Infra-Estrutura Turística - Pato Branco - PR	1	0	100	4	40	2	0	425.000	0	425.000
23.695	1166.0564.1746	019503	Apoio a Projetos de Infra-Estrutura Turística - Pontal do Paraná - PR	1	0	100	4	40	2	0	380.000	0	380.000
23.695	1166.0564.1748	019504	Apoio a Projetos de Infra-Estrutura Turística - Quatro Barras - PR	1	0	100	4	40	2	0	100.000	0	100.000
23.695	1166.0564.1750	019505	Apoio a Projetos de Infra-Estrutura Turística - Tijucas do Sul - PR	1	0	100	4	40	2	0	80.000	0	80.000

SISTEMA DE APOIO À ELABORAÇÃO DA LEI ORÇAMENTÁRIA - SELOR (setorial rel017)

Emissão 17-01-06 15:41:38

Página 39 de 75

Esfera: 1-Fiscal 2-Seguridade Social 3-Inv. Estatais. IU(Identificador de Uso): 0-no país 1-Contrapartida para o BIRD 2-Contrapartida para o BID 3-Outras Contrapartidas 4-No Exterior

GND(Grupo Natureza Despesa): 1-Pessoal e Encargos Sociais 2-Juros e Encargos 3-Outras Desp. Correntes 4-Investimentos 5-Inversões Financeiras 6-Amort. da Dívida 9-Reserva de Contingência

Mod. de Aplicação: 30-Estados/DF 40-Municípios 50-Entidade Privada 90-União 99-a definir RP(Tipo de Despesa para fins de apuração do Resultado Primário): 0-Financeira 1-Primária Obrigatória 2-Primária Discionária

CONGRESSO NACIONAL - COMISSÃO MISTA DE PLANOS, ORÇAMENTOS PÚBLICOS E FISCALIZAÇÃO

Relatório Setorial- Alterações da Proposta Orçamentária da União para 2006 - por SETOR/UO/FUNCIONAL

Orçamento Fiscal e Seguridade (em R\$ 1,00)

FUNCIONAL PROGRAMÁTICA	SEQ.	SUBTÍTULO		E S F	I U E	F T D	G N D	M. A.	R. P.	PROPOSTA (A)	ACRÉSCIMOS (B)	CANCELAMENTOS (C)	SUBSTITUTIVO (D)=(A)+(B)-(C)
SETOR: 03		Fazenda e Desenvolvimento											
			<i>Unidade Orçamentária</i>										
			<i>54101 M. do Turismo</i>										
23.695	1166.0564.1752	019508	Apoio a Projetos de Infra-Estrutura Turística - Sulina - PR	1	0	100	4	40	2	0	700.000	0	700.000
23.695	1166.0564.1754	019509	Apoio a Projetos de Infra-Estrutura Turística - Balneário Barra do Sul - SC	1	0	100	4	40	2	0	80.000	0	80.000
23.695	1166.0564.1756	019510	Apoio a Projetos de Infra-Estrutura Turística - Santa Vitória do Palmar - RS	1	0	100	4	40	2	0	250.000	0	250.000
23.695	1166.0564.1758	019511	Apoio a Projetos de Infra-Estrutura Turística - Lago São Bernardo - São Francisco de Paula - RS	1	0	100	4	40	2	0	180.000	0	180.000
23.695	1166.0564.1760	019515	Apoio a Projetos de Infra-Estrutura Turística - Tiradentes - MG	1	0	100	4	40	2	0	80.000	0	80.000
23.695	1166.0564.1762	019516	Apoio a Projetos de Infra-Estrutura Turística - Construção de Pórtico - Candiota - RS	1	0	100	4	40	2	0	100.000	0	100.000
23.695	1166.0564.1764	019517	Apoio a Projetos de Infra-Estrutura Turística - Comendador Levy Gasparian - RJ	1	0	100	4	40	2	0	100.000	0	100.000
23.695	1166.0564.1766	019520	Apoio a Projetos de Infra-Estrutura Turística - Itaperuna - RJ	1	0	100	4	40	2	0	600.000	0	600.000
23.695	1166.0564.1768	019522	Apoio a Projetos de Infra-Estrutura Turística - Japeri - RJ	1	0	100	4	40	2	0	100.000	0	100.000
23.695	1166.0564.1770	019872	Apoio a Projetos de Infra-Estrutura Turística - Penápolis - SP	1	0	100	4	40	2	0	300.000	0	300.000
23.695	1166.0564.1772	019875	Apoio a Projetos de Infra-Estrutura Turística - Castanhal - PA	1	0	100	4	40	2	0	500.000	0	500.000
23.695	1166.0564.1774	019879	Apoio a Projetos de Infra-Estrutura Turística - Construção de Praça Pública - Bairro Esperança 1º Distrito - Paty do Alferes - RJ	1	0	100	4	40	2	0	100.000	0	100.000
23.695	1166.0564.1776	019881	Apoio a Projetos de Infra-Estrutura Turística - Engenheiro Paulo de Frontin - RJ	1	0	100	4	40	2	0	200.000	0	200.000
23.695	1166.0564.1778	019883	Apoio a Projetos de Infra-Estrutura Turística - Balneário Municipal - Santa Albertina - SP	1	0	100	4	40	2	0	300.000	0	300.000
23.695	1166.0564.1780	019884	Apoio a Projetos de Infra-Estrutura Turística - Centro Histórico de Petrópolis - Petrópolis - RJ	1	0	100	4	40	2	0	1.400.000	0	1.400.000
23.695	1166.0564.1782	019885	Apoio a Projetos de Infra-Estrutura Turística - Pacujá - CE	1	0	100	4	40	2	0	140.000	0	140.000
23.695	1166.0564.1784	019886	Apoio a Projetos de Infra-Estrutura Turística - Itaitinga - CE	1	0	100	4	40	2	0	140.000	0	140.000
23.695	1166.0564.1786	019892	Apoio a Projetos de Infra-Estrutura Turística - Doutor Ricardo - RS	1	0	100	4	40	2	0	150.000	0	150.000
23.695	1166.0564.1788	019893	Apoio a Projetos de Infra-Estrutura Turística - Nova Alvorada - RS	1	0	100	4	40	2	0	150.000	0	150.000
23.695	1166.0564.1790	019901	Apoio a Projetos de Infra-Estrutura Turística - Guaraciaba do Norte - CE	1	0	100	4	40	2	0	300.000	0	300.000
23.695	1166.0564.1792	019903	Apoio a Projetos de Infra-Estrutura Turística - São Gonçalo do Amarante - CE	1	0	100	4	40	2	0	290.000	0	290.000
23.695	1166.0564.1794	019909	Apoio a Projetos de Infra-Estrutura Turística - Lagoa do Carro - PE	1	0	100	4	40	2	0	150.000	0	150.000
23.695	1166.0564.1796	019912	Apoio a Projetos de Infra-Estrutura Turística - Memorial Parque Quilombo dos Palmares - União dos Palmares - No Estado de Alagoas	1	0	100	4	30	2	0	50.000	0	50.000
23.695	1166.0564.1798	019913	Apoio a Projetos de Infra-Estrutura Turística - Ribeirópolis - SE	1	0	100	4	40	2	0	300.000	0	300.000
23.695	1166.0564.1800	019934	Apoio a Projetos de Infra-Estrutura Turística - Cariús - CE	1	0	100	4	40	2	0	140.000	0	140.000
23.695	1166.0564.1802	019936	Apoio a Projetos de Infra-Estrutura Turística - Pacatuba - CE	1	0	100	4	40	2	0	140.000	0	140.000
23.695	1166.0564.1804	019938	Apoio a Projetos de Infra-Estrutura Turística - Quixeramobim - CE	1	0	100	4	40	2	0	140.000	0	140.000
23.695	1166.0564.1806	020253	Apoio a Projetos de Infra-Estrutura Turística - Aquisição de Ônibus para Turismo - Poço Verde - SE	1	0	100	4	40	2	0	130.000	0	130.000
23.695	1166.0564.1808	024933	Apoio a Projetos de Infra-Estrutura Turística - Lagoa do Ouro - PE	1	0	100	4	40	2	0	600.000	0	600.000
23.695	1166.0564.1810	025242	Apoio a Projetos de Infra-Estrutura Turística - Na Região Norte	1	0	100	4	40	2	0	21.000.000	0	21.000.000

SISTEMA DE APOIO À ELABORAÇÃO DA LEI ORÇAMENTÁRIA - SELOR (setorial re1017)

Emissão 17-01-06 15:41:38

Página 40 de 75

Esfera: 1-Fiscal 2-Seguridade Social 3-Inv. Estatais. IU(Identificador de Uso): 0-no país 1-Contrapartida para o BIRD 2-Contrapartida para o BID 3-Outras Contrapartidas 4-No Exterior

GND(Grupo Natureza Despesa): 1-Pessoal e Encargos Sociais 2-Juros e Encargos 3-Outras Desp. Correntes 4-Investimentos 5-Inversões Financeiras 6-Amort. da Dívida 9-Reserva de Contingência

Mod. de Aplicação: 30-Estados/DF 40-Municípios 50-Entidade Privada 90-União 99-a definir RP(Tipo de Despesa para fins de apuração do Resultado Primário): 0-Financeira 1-Primária Obrigatória 2-Primária Discionária

CONGRESSO NACIONAL - COMISSÃO MISTA DE PLANOS, ORÇAMENTOS PÚBLICOS E FISCALIZAÇÃO

Relatório Setorial- Alterações da Proposta Orçamentária da União para 2006 - por SETOR/UO/FUNCIONAL

Orçamento Fiscal e Seguridade (em R\$ 1,00)

FUNCIONAL PROGRAMÁTICA	SEQ.	SUBTÍTULO		E S F	I U E	F T D	G N D	M. A.	R. P.	PROPOSTA (A)	ACRÉSCIMOS (B)	CANCELAMENTOS (C)	SUBSTITUTIVO (D)=(A)+(B)-(C)
SETOR: 03		Fazenda e Desenvolvimento											
			<i>Unidade Orçamentária</i>										
			<i>54101 M. do Turismo</i>										
23.695	1166.0564.1812	025249	Apoio a Projetos de Infra-Estrutura Turística - No Estado do Amazonas	1	0	100	4	30	2	0	5.000.000	0	5.000.000
				1	0	100	4	40	2	0	19.000.000	0	19.000.000
23.695	1166.0564.1814	025250	Apoio a Projetos de Infra-Estrutura Turística - Construção da Ponte Ilhéus/Pontal - Ilhéus - BA	1	0	100	4	99	2	0	2.500.000	0	2.500.000
23.695	1166.0564.1816	025252	Apoio a Projetos de Infra-Estrutura Turística - Construção do Centro Multifuncional de Eventos e Feiras - Fortaleza - CE	1	0	100	4	30	2	0	4.000.000	0	4.000.000
23.695	1166.0564.1818	025253	Apoio a Projetos de Infra-Estrutura Turística - Construção de Centro de Convenções - São Luís - MA	1	0	100	4	90	2	0	5.000.000	0	5.000.000
23.695	1166.0564.1820	025254	Apoio a Projetos de Infra-Estrutura Turística - No Estado do Mato Grosso do Sul	1	0	100	4	40	2	0	6.000.000	0	6.000.000
23.695	1166.0564.1822	025255	Apoio a Projetos de Infra-Estrutura Turística - No Estado do Pará	1	0	100	4	40	2	0	12.000.000	0	12.000.000
23.695	1166.0564.1824	025256	Apoio a Projetos de Infra-Estrutura Turística - Aracaju - SE	1	0	100	4	40	2	0	5.500.000	0	5.500.000
23.695	1166.0564.1826	025291	Apoio a Projetos de Infra-Estrutura Turística - Construção da Ponte Estaiada de Teresina - No Estado do Piauí	1	0	100	4	30	2	0	14.000.000	0	14.000.000
23.695	1166.0564.1828	025294	Apoio a Projetos de Infra-Estrutura Turística - em municípios - No Estado do Rio Grande do Norte	1	0	100	4	40	2	0	4.000.000	0	4.000.000
23.695	1166.2B39.0001	005189	Fomento a Projetos de Desenvolvimento Turístico Local e de Inclusão Social - Nacional	1	0	100	3	50	2	2.336.900	0	0	2.336.900
				1	0	100	3	90	2	68.100	6.000.000	0	6.068.100
23.695	1166.2E04.0001	025437	Promoção de Eventos para Divulgação do Turismo no Mercado Nacional e Internacional - Nacional	1	0	100	3	99	2	0	15.000.000	0	15.000.000
23.695	1166.2301.0001	005187	Sinalização Turística - Nacional	1	0	100	4	90	2	4.000.000	600.000	-600.000	4.000.000
23.695	1166.4038.0001	005192	Campanha para Promoção do Turismo no Mercado Nacional - Nacional	1	0	100	3	30	2	1.000.000	0	0	1.000.000
				1	0	100	3	40	2	500.000	0	0	500.000
				1	0	100	3	50	2	364.000	0	0	364.000
				1	0	100	3	80	2	72.000	0	0	72.000
				1	0	100	3	90	2	26.477.400	0	0	26.477.400
23.695	1166.4052.0001	005195	Fomento à Produção Local e Distribuição de Produtos para Uso dos Empreendimentos Turísticos - Nacional	1	0	100	3	40	2	177.200	0	0	177.200
				1	0	100	3	50	2	2.694.000	0	0	2.694.000
				1	0	100	3	90	2	128.800	0	0	128.800
				1	0	100	4	50	2	1.400.000	0	0	1.400.000
23.695	1166.4054.0001	005196	Campanha para Promoção e Divulgação dos Produtos Associados ao Turismo - Nacional	1	0	100	3	50	2	2.300.000	0	0	2.300.000
23.695	1166.4054.0052	025439	Campanha para Promoção e Divulgação dos Produtos Associados ao Turismo - No Estado de Goiás	1	0	100	3	99	2	0	40.000	0	40.000
23.695	1166.4084.0001	005197	Inventário da Oferta Turística - Nacional	1	0	100	3	90	2	1.994.300	0	0	1.994.300
				1	0	100	4	90	2	37.000	0	0	37.000
23.695	1166.4620.0001	005201	Promoção de Eventos para Divulgação do Turismo Interno - Nacional	1	0	100	3	30	2	3.448.200	0	0	3.448.200
				1	0	100	3	40	2	3.535.300	0	0	3.535.300
				1	0	100	3	50	2	5.890.500	2.200.000	0	8.090.500
				1	0	100	3	80	2	480.000	0	0	480.000
				1	0	100	3	90	2	86.000	6.000.000	0	6.086.000
				1	0	100	3	99	2	0	25.000.000	0	25.000.000
23.695	1166.4620.0178	019133	Promoção de Eventos para Divulgação do Turismo Interno - Encontro Catarinense de Turismo - ABIH-SC	1	0	100	3	50	2	0	110.000	0	110.000

SISTEMA DE APOIO À ELABORAÇÃO DA LEI ORÇAMENTÁRIA - SELOR (setorial rel017)

Emissão 17-01-06 15:41:38

Página 41 de 75

Esfera: 1-Fiscal 2-Seguridade Social 3-Inv. Estatais. IU(Identificador de Uso): 0-no país 1-Contrapartida para o BIRD 2-Contrapartida para o BID 3-Outras Contrapartidas 4-No Exterior

GND(Grupo Natureza Despesa): 1-Pessoal e Encargos Sociais 2-Juros e Encargos 3-Outras Desp. Correntes 4-Investimentos 5-Inversões Financeiras 6-Amort. da Dívida 9-Reserva de Contingência

Mod. de Aplicação: 30-Estados/DF 40-Municípios 50-Entidade Privada 90-União 99-a definir RP(Tipo de Despesa para fins de apuração do Resultado Primário): 0-Financeira 1-Primária Obrigatória 2-Primária Discionária

CONGRESSO NACIONAL - COMISSÃO MISTA DE PLANOS, ORÇAMENTOS PÚBLICOS E FISCALIZAÇÃO

Relatório Setorial- Alterações da Proposta Orçamentária da União para 2006 - por SETOR/UO/FUNCIONAL

Orçamento Fiscal e Seguridade (em R\$ 1,00)

FUNCIONAL PROGRAMÁTICA	SEQ.	SUBTÍTULO		E S F	I U E	F T E	G N D	M. A.	R. P.	PROPOSTA (A)	ACRÉSCIMOS (B)	CANCELAMENTOS (C)	SUBSTITUTIVO (D)=(A)+(B)-(C)
SETOR: 03		Fazenda e Desenvolvimento											
			<i>Unidade Orçamentária</i>										
			<i>54101 M. do Turismo</i>										
			- No Estado de Santa Catarina										
23.695	1166.4620.0180	019138	Promoção de Eventos para Divulgação do Turismo Interno - No Estado de Minas Gerais	1	0	100	3	40	2	0	350.000	0	350.000
				1	0	100	3	99	2	0	2.735.000	0	2.735.000
23.695	1166.4620.0182	019140	Promoção de Eventos para Divulgação do Turismo Interno - No Estado do Rio Grande do Sul	1	0	100	3	40	2	0	800.000	0	800.000
23.695	1166.4620.0188	019567	Promoção de Eventos para Divulgação do Turismo Interno - No Estado do Piauí	1	0	100	3	99	2	0	600.000	0	600.000
23.695	1166.4620.0190	019569	Promoção de Eventos para Divulgação do Turismo Interno - No Estado do Rio Grande do Norte	1	0	100	3	99	2	0	150.000	0	150.000
23.695	1166.4620.0194	019575	Promoção de Eventos para Divulgação do Turismo Interno - FUNDAÇÃO SÃO LUIS CONVENTION VISITORS BUREAU - No Estado do Maranhão	1	0	100	3	50	2	0	50.000	0	50.000
23.695	1166.4620.0196	019576	Promoção de Eventos para Divulgação do Turismo Interno - No Estado do Ceará	1	0	100	3	99	2	0	3.400.000	0	3.400.000
				1	0	100	4	40	2	0	350.000	0	350.000
23.695	1166.4620.0198	019582	Promoção de Eventos para Divulgação do Turismo Interno - MARCHA PARA JESUS - FUNDAÇÃO RENASCER - No Estado do Ceará	1	0	100	3	50	2	0	20.000	0	20.000
23.695	1166.4620.0202	019588	Promoção de Eventos para Divulgação do Turismo Interno - No Estado da Paraíba	1	0	100	3	40	2	0	1.800.000	0	1.800.000
23.695	1166.4620.0204	019589	Promoção de Eventos para Divulgação do Turismo Interno - Conde - PB	1	0	100	3	40	2	0	120.000	0	120.000
23.695	1166.4620.0206	019590	Promoção de Eventos para Divulgação do Turismo Interno - em Municípios - No Estado da Paraíba	1	0	100	3	40	2	0	1.475.000	0	1.475.000
23.695	1166.4620.0208	019591	Promoção de Eventos para Divulgação do Turismo Interno - No Estado do Sergipe	1	0	100	3	40	2	0	1.040.000	0	1.040.000
23.695	1166.4620.0212	019593	Promoção de Eventos para Divulgação do Turismo Interno - No Estado da Bahia	1	0	100	3	30	2	0	100.000	0	100.000
				1	0	100	3	40	2	0	220.000	0	220.000
				1	0	100	3	50	2	0	80.000	0	80.000
				1	0	100	3	99	2	0	400.000	0	400.000
				1	0	100	4	99	2	0	5.000.000	0	5.000.000
23.695	1166.4620.0232	019604	Promoção de Eventos para Divulgação do Turismo Interno - Vitória - ES	1	0	100	3	50	2	0	190.000	0	190.000
23.695	1166.4620.0234	019605	Promoção de Eventos para Divulgação do Turismo Interno - No Estado do Espírito Santo	1	0	100	3	40	2	0	590.000	0	590.000
				1	0	100	3	99	2	0	500.000	0	500.000
23.695	1166.4620.0236	019659	Promoção de Eventos para Divulgação do Turismo Interno - No Estado do Mato Grosso	1	0	100	3	40	2	0	200.000	0	200.000
				1	0	100	3	50	2	0	4.081.632	0	4.081.632
				1	0	100	3	99	2	0	400.000	0	400.000
23.695	1166.4620.0238	019661	Promoção de Eventos para Divulgação do Turismo Interno - Roteiro Turístico Musical no Distrito Federal e Entorno - No Distrito Federal	1	0	100	3	50	2	0	100.000	0	100.000
23.695	1166.4620.0240	019662	Promoção de Eventos para Divulgação do Turismo Interno - Roteiro Místico, Caminhos de Dom Bosco no Distrito Federal e Ride - No Distrito Federal	1	0	100	3	50	2	0	150.000	0	150.000
23.695	1166.4620.0242	019664	Promoção de Eventos para Divulgação do Turismo Interno - Eco-Turismo Histórico e Turismo Sustentável no Distrito Federal e Ride - Estrada Colonial no Planalto Central - No Distrito Federal	1	0	100	3	50	2	0	400.000	0	400.000
23.695	1166.4620.0244	019666	Promoção de Eventos para Divulgação do Turismo Interno - No Estado de São Paulo	1	0	100	3	99	2	0	500.000	0	500.000
23.695	1166.4620.0246	019667	Promoção de Eventos para Divulgação do Turismo Interno - Cabo Frio - RJ	1	0	100	3	40	2	0	200.000	0	200.000

SISTEMA DE APOIO À ELABORAÇÃO DA LEI ORÇAMENTÁRIA - SELOR (setorial rel017)

Emissão 17-01-06 15:41:38

Página 42 de 75

Esfera: 1-Fiscal 2-Seguridade Social 3-Inv. Estatais. IU(Identificador de Uso): 0-no país 1-Contrapartida para o BIRD 2-Contrapartida para o BID 3-Outras Contrapartidas 4-No Exterior

GND(Grupo Natureza Despesa): 1-Pessoal e Encargos Sociais 2-Juros e Encargos 3-Outras Desp. Correntes 4-Investimentos 5-Inversões Financeiras 6-Amort. da Dívida 9-Reserva de Contingência

Mod. de Aplicação: 30-Estados/DF 40-Municípios 50-Entidade Privada 90-União 99-a definir RP(Tipo de Despesa para fins de apuração do Resultado Primário): 0-Financeira 1-Primária Obrigatória 2-Primária Discionária

CONGRESSO NACIONAL - COMISSÃO MISTA DE PLANOS, ORÇAMENTOS PÚBLICOS E FISCALIZAÇÃO

Relatório Setorial- Alterações da Proposta Orçamentária da União para 2006 - por SETOR/UO/FUNCIONAL

Orçamento Fiscal e Seguridade (em R\$ 1,00)

FUNCIONAL PROGRAMÁTICA	SEQ.	SUBTÍTULO		E S F	I U E	F T D	G N D	M. A.	R. P.	PROPOSTA (A)	ACRÉSCIMOS (B)	CANCELAMENTOS (C)	SUBSTITUTIVO (D)=(A)+(B)-(C)
SETOR: 03		Fazenda e Desenvolvimento											
			<i>Unidade Orçamentária</i>										
			<i>54101 M. do Turismo</i>										
23.695	1166.4620.0248	019669	Promoção de Eventos para Divulgação do Turismo Interno - No Estado do Rio de Janeiro	1	0	100	3	99	2	0	900.000	0	900.000
23.695	1166.4620.0250	019671	Promoção de Eventos para Divulgação do Turismo Interno - Aperibé - RJ	1	0	100	3	40	2	0	100.000	0	100.000
23.695	1166.4620.0252	020003	Promoção de Eventos para Divulgação do Turismo Interno - Arraial do Cabo - RJ	1	0	100	3	50	2	0	100.000	0	100.000
23.695	1166.4620.0254	020006	Promoção de Eventos para Divulgação do Turismo Interno - Barretos - SP	1	0	100	4	40	2	0	200.000	0	200.000
23.695	1166.4620.0256	020030	Promoção de Eventos para Divulgação do Turismo Interno - São Paulo - SP	1	0	100	3	50	2	0	100.000	0	100.000
23.695	1166.4620.0258	020035	Promoção de Eventos para Divulgação do Turismo Interno - No Estado do Maranhão	1	0	100	3	50	2	0	50.000	0	50.000
				1	0	100	3	99	2	0	600.000	0	600.000
23.695	1166.4620.0260	020039	Promoção de Eventos para Divulgação do Turismo Interno - No Estado do Amazonas	1	0	100	3	40	2	0	2.000.000	0	2.000.000
				1	0	100	3	50	2	0	300.000	0	300.000
23.695	1166.4620.0262	020043	Promoção de Eventos para Divulgação do Turismo Interno - Parambu - CE	1	0	100	3	40	2	0	300.000	0	300.000
23.695	1166.4620.0264	020047	Promoção de Eventos para Divulgação do Turismo Interno - ABIH - Associação Brasileira de Industria de Hotéis - Nacional	1	0	100	3	50	2	0	50.000	0	50.000
23.695	1166.4620.0266	020050	Promoção de Eventos para Divulgação do Turismo Interno - No Estado de Pernambuco	1	0	100	3	30	2	0	120.000	0	120.000
				1	0	100	3	99	2	0	690.000	0	690.000
23.695	1166.4620.0268	020052	Promoção de Eventos para Divulgação do Turismo Interno - No Estado de Pernambuco	1	0	100	3	99	2	0	500.000	0	500.000
23.695	1166.4620.0270	020057	Promoção de Eventos para Divulgação do Turismo Interno - Saloá - PE	1	0	100	3	40	2	0	100.000	0	100.000
23.695	1166.4620.0274	020070	Promoção de Eventos para Divulgação do Turismo Interno - João Câmara - RN	1	0	100	3	40	2	0	100.000	0	100.000
23.695	1166.4620.0276	020865	Promoção de Eventos para Divulgação do Turismo Interno - em Municípios - No Estado de Minas Gerais	1	0	100	3	40	2	0	400.000	0	400.000
				1	0	100	3	99	2	0	2.070.000	0	2.070.000
23.695	1166.4620.0278	020868	Promoção de Eventos para Divulgação do Turismo Interno - em Municípios - No Estado do Rio Grande do Sul	1	0	100	3	40	2	0	70.000	0	70.000
				1	0	100	3	50	2	0	230.000	0	230.000
				1	0	100	3	99	2	0	100.000	0	100.000
				1	0	100	4	99	2	0	400.000	0	400.000
23.695	1166.4620.0280	020870	Promoção de Eventos para Divulgação do Turismo Interno - em Municípios - No Estado do Amapá	1	0	100	3	50	2	0	500.000	0	500.000
23.695	1166.4620.0282	020877	Promoção de Eventos para Divulgação do Turismo Interno - em Municípios - No Estado da Bahia	1	0	100	3	40	2	0	1.950.000	0	1.950.000
				1	0	100	3	99	2	0	300.000	0	300.000
				1	0	100	4	40	2	0	100.000	0	100.000
				1	0	100	4	99	2	0	400.000	0	400.000
23.695	1166.4620.0284	020880	Promoção de Eventos para Divulgação do Turismo Interno - em Municípios - No Estado do Rio de Janeiro	1	0	100	3	40	2	0	100.000	0	100.000
				1	0	100	4	40	2	0	200.000	0	200.000
23.695	1166.4620.0286	020882	Promoção de Eventos para Divulgação do Turismo Interno - em Municípios - No Estado de São Paulo	1	0	100	3	40	2	0	400.000	0	400.000
				1	0	100	3	99	2	0	1.050.000	0	1.050.000
				1	0	100	4	40	2	0	150.000	0	150.000
23.695	1166.4620.0288	020885	Promoção de Eventos para Divulgação do Turismo Interno - em Municípios - No Estado de Pernambuco	1	0	100	3	40	2	0	600.000	0	600.000
				1	0	100	3	99	2	0	2.000.000	0	2.000.000
				1	0	100	4	40	2	0	100.000	0	100.000

SISTEMA DE APOIO À ELABORAÇÃO DA LEI ORÇAMENTÁRIA - SELOR (setorial rel017)

Emissão 17-01-06 15:41:38

Página 43 de 75

Esfera: 1-Fiscal 2-Seguridade Social 3-Inv. Estatais. IU(Identificador de Uso): 0-no país 1-Contrapartida para o BIRD 2-Contrapartida para o BID 3-Outras Contrapartidas 4-No Exterior

GND(Grupo Natureza Despesa): 1-Pessoal e Encargos Sociais 2-Juros e Encargos 3-Outras Desp. Correntes 4-Investimentos 5-Inversões Financeiras 6-Amort. da Dívida 9-Reserva de Contingência

Mod. de Aplicação: 30-Estados/DF 40-Municípios 50-Entidade Privada 90-União 99-a definir RP(Tipo de Despesa para fins de apuração do Resultado Primário): 0-Financeira 1-Primária Obrigatória 2-Primária Discionária

CONGRESSO NACIONAL - COMISSÃO MISTA DE PLANOS, ORÇAMENTOS PÚBLICOS E FISCALIZAÇÃO

Relatório Setorial- Alterações da Proposta Orçamentária da União para 2006 - por SETOR/UO/FUNCIONAL

Orçamento Fiscal e Seguridade (em R\$ 1,00)

FUNCIONAL PROGRAMÁTICA	SEQ.	SUBTÍTULO		E S F	I U E	F T D	G N D	M. A.	R. P.	PROPOSTA (A)	ACRÉSCIMOS (B)	CANCELAMENTOS (C)	SUBSTITUTIVO (D)=(A)+(B)-(C)
SETOR: 03		Fazenda e Desenvolvimento											
			<i>Unidade Orçamentária</i>										
			<i>54101 M. do Turismo</i>										
23.695	1166.4620.0290	020889	Promoção de Eventos para Divulgação do Turismo Interno - em Municípios - No Estado do Amazonas	1	0	100	3	40	2	0	500.000	0	500.000
23.695	1166.4620.0292	020892	Promoção de Eventos para Divulgação do Turismo Interno - No Estado do Tocantins	1	0	100	3	40	2	0	300.000	0	300.000
				1	0	100	3	99	2	0	350.000	0	350.000
23.695	1166.4620.0294	020896	Promoção de Eventos para Divulgação do Turismo Interno - em Municípios - No Estado do Rio Grande do Norte	1	0	100	3	99	2	0	200.000	0	200.000
23.695	1166.4620.0296	020898	Promoção de Eventos para Divulgação do Turismo Interno - em Municípios - No Estado do Piauí	1	0	100	3	99	2	0	500.000	0	500.000
23.695	1166.4620.0298	020907	Promoção de Eventos para Divulgação do Turismo Interno - Associação Folia de Rua - João Pessoa - PB	1	0	100	3	50	2	0	40.000	0	40.000
23.695	1166.4620.0300	020910	Promoção de Eventos para Divulgação do Turismo Interno - Escola Piollin - João Pessoa - PB	1	0	100	3	50	2	0	40.000	0	40.000
23.695	1166.4620.0302	020913	Promoção de Eventos para Divulgação do Turismo Interno - em Municípios - No Estado de Santa Catarina	1	0	100	3	40	2	0	500.000	0	500.000
23.695	1166.4620.0304	020917	Promoção de Eventos para Divulgação do Turismo Interno - em Municípios - No Estado do Paraná	1	0	100	3	99	2	0	141.540	0	141.540
23.695	1166.4620.0306	020918	Promoção de Eventos para Divulgação do Turismo Interno - No Estado de Goiás	1	0	100	3	40	2	0	100.000	0	100.000
				1	0	100	3	50	2	0	1.330.000	0	1.330.000
				1	0	100	3	99	2	0	400.000	0	400.000
				1	0	100	4	40	2	0	350.000	0	350.000
				1	0	100	4	99	2	0	50.000	0	50.000
23.695	1166.4620.0308	020921	Promoção de Eventos para Divulgação do Turismo Interno - Fundação Maria Fernandes dos Santos - Martins - RN	1	0	100	3	50	2	0	100.000	0	100.000
23.695	1166.4620.0310	020922	Promoção de Eventos para Divulgação do Turismo Interno - em Municípios - No Estado do Mato Grosso	1	0	100	3	30	2	0	400.000	0	400.000
				1	0	100	3	40	2	0	400.000	0	400.000
				1	0	100	3	99	2	0	500.000	0	500.000
23.695	1166.4620.0312	020924	Promoção de Eventos para Divulgação do Turismo Interno - No Estado de Alagoas	1	0	100	3	40	2	0	1.494.000	0	1.494.000
23.695	1166.4620.0314	020931	Promoção de Eventos para Divulgação do Turismo Interno - No Estado do Paraná	1	0	100	3	99	2	0	1.000.000	0	1.000.000
23.695	1166.4620.0316	020945	Promoção de Eventos para Divulgação do Turismo Interno - em Municípios - No Estado do Ceará	1	0	100	3	40	2	0	930.000	0	930.000
				1	0	100	3	99	2	0	2.000.000	0	2.000.000
23.695	1166.4620.0318	020949	Promoção de Eventos para Divulgação do Turismo Interno - Itaipulândia - PR	1	0	100	3	40	2	0	500.000	0	500.000
23.695	1166.4620.0320	020955	Promoção de Eventos para Divulgação do Turismo Interno - Maracanaú - CE	1	0	100	3	40	2	0	400.000	0	400.000
23.695	1166.4620.0322	020956	Promoção de Eventos para Divulgação do Turismo Interno - Barra do Pirá - RJ	1	0	100	3	40	2	0	100.000	0	100.000
23.695	1166.4620.0324	020957	Promoção de Eventos para Divulgação do Turismo Interno - Rio das Flores - RJ	1	0	100	3	50	2	0	250.000	0	250.000
23.695	1166.4620.0326	020964	Promoção de Eventos para Divulgação do Turismo Interno - Pitimbu - PB	1	0	100	3	40	2	0	30.000	0	30.000
23.695	1166.4620.0328	020965	Promoção de Eventos para Divulgação do Turismo Interno - Angra dos Reis - RJ	1	0	100	3	99	2	0	150.000	0	150.000
23.695	1166.4620.0330	020966	Promoção de Eventos para Divulgação do Turismo Interno - Casinhas - PE	1	0	100	3	40	2	0	100.000	0	100.000
23.695	1166.4620.0332	020968	Promoção de Eventos para Divulgação do Turismo Interno - Brasília - DF	1	0	100	3	50	2	0	150.000	0	150.000
23.695	1166.4620.0334	020970	Promoção de Eventos para Divulgação do Turismo Interno - em Municípios - No Estado de Rondônia	1	0	100	3	99	2	0	100.000	0	100.000
23.695	1166.4620.0336	020971	Promoção de Eventos para Divulgação do Turismo Interno - Cuiabá - MT	1	0	100	3	40	2	0	200.000	0	200.000

SISTEMA DE APOIO À ELABORAÇÃO DA LEI ORÇAMENTÁRIA - SELOR (setorial rel017)

Emissão 17-01-06 15:41:38

Página 44 de 75

Esfera: 1-Fiscal 2-Seguridade Social 3-Inv. Estatais. IU(Identificador de Uso): 0-no país 1-Contrapartida para o BIRD 2-Contrapartida para o BID 3-Outras Contrapartidas 4-No Exterior

GND(Grupo Natureza Despesa): 1-Pessoal e Encargos Sociais 2-Juros e Encargos 3-Outras Desp. Correntes 4-Investimentos 5-Inversões Financeiras 6-Amort. da Dívida 9-Reserva de Contingência

Mod. de Aplicação: 30-Estados/DF 40-Municípios 50-Entidade Privada 90-União 99-a definir RP(Tipo de Despesa para fins de apuração do Resultado Primário): 0-Financeira 1-Primária Obrigatória 2-Primária Discionária

CONGRESSO NACIONAL - COMISSÃO MISTA DE PLANOS, ORÇAMENTOS PÚBLICOS E FISCALIZAÇÃO

Relatório Setorial- Alterações da Proposta Orçamentária da União para 2006 - por SETOR/UO/FUNCIONAL

Orçamento Fiscal e Seguridade (em R\$ 1,00)

FUNCIONAL PROGRAMÁTICA	SEQ.	SUBTÍTULO		E S F	I U E	F T D	G N D	M. A. P.	R. P.	PROPOSTA (A)	ACRÉSCIMOS (B)	CANCELAMENTOS (C)	SUBSTITUTIVO (D)=(A)+(B)-(C)
SETOR: 03		Fazenda e Desenvolvimento											
			<i>Unidade Orçamentária</i>										
			<i>54101 M. do Turismo</i>										
23.695	1166.4620.0338	020972	Promoção de Eventos para Divulgação do Turismo Interno - Barra do Chapéu - SP	1	0	100	3	40	2	0	100.000	0	100.000
23.695	1166.4620.0340	020973	Promoção de Eventos para Divulgação do Turismo Interno - Mira Estrela - SP	1	0	100	3	40	2	0	100.000	0	100.000
23.695	1166.4620.0342	020975	Promoção de Eventos para Divulgação do Turismo Interno - Comemoração do Aniversário - Catingueira - PB	1	0	100	3	40	2	0	50.000	0	50.000
23.695	1166.4620.0344	020976	Promoção de Eventos para Divulgação do Turismo Interno - Realização da VIII Parada do Café com Biscoito - São Tiago - MG	1	0	100	3	40	2	0	50.000	0	50.000
23.695	1166.4620.0346	020977	Promoção de Eventos para Divulgação do Turismo Interno - em Municípios - No Estado de Goiás	1	0	100	3	99	2	0	500.000	0	500.000
23.695	1166.4620.0348	020980	Promoção de Eventos para Divulgação do Turismo Interno - Fundação Goiânia Convention & Visitor's Bureau - Goiânia - GO	1	0	100	3	50	2	0	100.000	0	100.000
23.695	1166.4620.0350	020983	Promoção de Eventos para Divulgação do Turismo Interno - em Municípios - No Estado do Maranhão	1	0	100	3	40	2	0	700.000	0	700.000
23.695	1166.4620.0352	020988	Promoção de Eventos para Divulgação do Turismo Interno - Brasília Convention & Visitors Bureau - No Distrito Federal	1	0	100	3	50	2	0	600.000	0	600.000
23.695	1166.4620.0354	020998	Promoção de Eventos para Divulgação do Turismo Interno - Niterói - RJ	1	0	100	3	40	2	0	500.000	0	500.000
23.695	1166.4620.0356	020999	Promoção de Eventos para Divulgação do Turismo Interno - Ibitiara - ES	1	0	100	3	50	2	0	250.000	0	250.000
23.695	1166.4620.0358	021001	Promoção de Eventos para Divulgação do Turismo Interno - Fundação São Luís Convention Visitors Bureau - São Luís - MA	1	0	100	3	50	2	0	50.000	0	50.000
23.695	1166.4620.0360	021003	Promoção de Eventos para Divulgação do Turismo Interno - Nacional	1	0	100	3	90	2	0	250.000	0	250.000
23.695	1166.4620.0362	021007	Promoção de Eventos para Divulgação do Turismo Interno - No Distrito Federal	1	0	100	3	50	2	0	30.000	0	30.000
23.695	1166.4620.0364	021013	Promoção de Eventos para Divulgação do Turismo Interno - Oeiras - PI	1	0	100	3	40	2	0	100.000	0	100.000
23.695	1166.4620.0366	021014	Promoção de Eventos para Divulgação do Turismo Interno - Projeto das Cavalhadas - Taguatinga - TO	1	0	100	3	40	2	0	100.000	0	100.000
23.695	1166.4620.0368	021016	Promoção de Eventos para Divulgação do Turismo Interno - Recife - PE	1	0	100	3	40	2	0	150.000	0	150.000
23.695	1166.4620.0370	021017	Promoção de Eventos para Divulgação do Turismo Interno - Região Linceira do Lago de Itaipu - No Estado do Paraná	1	0	100	4	40	2	0	200.000	0	200.000
23.695	1166.4620.0372	024551	Promoção de Eventos para Divulgação do Turismo Interno - No Estado do Acre	1	0	100	3	50	2	0	105.000	0	105.000
23.695	1166.4620.0374	024919	Promoção de Eventos para Divulgação do Turismo Interno - No Estado de Goiás	1	0	100	3	99	2	0	1.020.000	0	1.020.000
23.695	1166.4620.0376	025444	Promoção de Eventos para Divulgação do Turismo Interno - Promoção, divulgação, realização de ações publicitárias e confecção de material promocional do Estado de Minas Gerais - Secretaria de Estado de Turismo do Estado de Minas Gerais	1	0	100	3	99	2	0	2.200.000	0	2.200.000
23.695	1166.4622.0001	005202	Estruturação de Roteiros Turísticos - Nacional	1	0	100	3	90	2	2.957.440	0	0	2.957.440
				1	0	100	4	90	2	47.760	0	0	47.760
23.695	1166.4624.0001	005203	Fomento ao Desenvolvimento dos Segmentos Turísticos - Nacional	1	0	100	3	50	2	1.745.028	0	0	1.745.028
				1	0	100	3	90	2	349.872	0	0	349.872
				1	0	100	4	90	2	9.400	0	0	9.400
23.695	1166.5701.0001	005205	Implantação de Centros de Informações Turísticas - Nacional	1	0	100	4	90	2	3.439.371	515.905	-515.905	3.439.371

SISTEMA DE APOIO À ELABORAÇÃO DA LEI ORÇAMENTÁRIA - SELOR (setorial rel017)

Emissão 17-01-06 15:41:38

Página 45 de 75

Esfera: 1-Fiscal 2-Seguridade Social 3-Inv. Estatais. IU(Identificador de Uso): 0-no país 1-Contrapartida para o BIRD 2-Contrapartida para o BID 3-Outras Contrapartidas 4-No Exterior

GND(Grupo Natureza Despesa): 1-Pessoal e Encargos Sociais 2-Juros e Encargos 3-Outras Desp. Correntes 4-Investimentos 5-Inversões Financeiras 6-Amort. da Dívida 9-Reserva de Contingência

Mod. de Aplicação: 30-Estados/DF 40-Municípios 50-Entidade Privada 90-União 99-a definir RP(Tipo de Despesa para fins de apuração do Resultado Primário): 0-Financeira 1-Primária Obrigatória 2-Primária Discionária

CONGRESSO NACIONAL - COMISSÃO MISTA DE PLANOS, ORÇAMENTOS PÚBLICOS E FISCALIZAÇÃO

Relatório Setorial- Alterações da Proposta Orçamentária da União para 2006 - por SETOR/UO/FUNCIONAL

Orçamento Fiscal e Seguridade (em R\$ 1,00)

FUNCIONAL PROGRAMÁTICA	SEQ.	SUBTÍTULO		E S F	I U E	F T E	G N D	M. A.	R. P.	PROPOSTA (A)	ACRÉSCIMOS (B)	CANCELAMENTOS (C)	SUBSTITUTIVO (D)=(A)+(B)-(C)
SETOR: 03		Fazenda e Desenvolvimento											
			<i>Unidade Orçamentária</i>										
			<i>54101 M. do Turismo</i>										
23.846	1166.0A50.0010	005211	Participação da União na Elaboração, Execução e Acompanhamento do Proecotur - Fase II - Na Região Norte	1	0	100	3	30	2	600.000		0	0
				1	0	100	3	40	2	900.000		0	0
				1	0	100	3	80	2	500.000		0	0
				1	0	100	3	90	2	60.000		0	0
				1	0	100	4	30	2	200.000		0	0
				1	0	100	4	40	2	240.000		0	0
23.846	1166.0173.0001	005206	Participação da União na Elaboração, Execução e Acompanhamento do PRODETUR NE II - Nacional	1	0	100	3	30	2	4.506.000		0	0
				1	0	100	3	40	2	6.222.000		0	0
				1	0	100	3	80	2	3.100.000		0	0
				1	0	100	3	90	2	875.000		0	0
				1	0	100	4	30	2	17.691.000		0	-2.653.650
				1	0	100	4	40	2	12.606.000		0	-1.890.900
				1	0	195	3	90	2	951.000		0	0
23.846	1166.0316.0001	005207	Participação da União na Elaboração, Execução e Acompanhamento do PRODETUR Sul - Nacional	1	0	100	3	30	2	1.900.000		0	0
				1	0	100	3	40	2	2.850.000		0	0
				1	0	100	3	80	2	950.000		0	0
				1	0	100	3	90	2	300.000		0	0
				1	0	100	4	30	2	4.000.000		0	-600.000
				1	0	100	4	40	2	2.000.000		0	-300.000
23.846	1166.0562.0001	005208	Participação da União na Elaboração, Execução e Acompanhamento do PRODETUR JK - Nacional	1	0	100	3	30	2	150.000		0	0
				1	0	100	3	80	2	300.000		0	0
				1	0	100	3	90	2	50.000		0	0
				1	0	195	3	90	2	1.545.000		0	0
99.999	1166.0564.1388	019401	Apoio a Projetos de Infra-Estrutura Turística - No Estado de Rondônia	1	0	100	4	99	2	0	125.000		0
TOTAL DA UO:										245.415.320	731.215.783	-11.635.621	964.995.482

CONGRESSO NACIONAL - COMISSÃO MISTA DE PLANOS, ORÇAMENTOS PÚBLICOS E FISCALIZAÇÃO

Relatório Setorial- Alterações da Proposta Orçamentária da União para 2006 - por SETOR/UO/FUNCIONAL

Orçamento Fiscal e Seguridade (em R\$ 1,00)

FUNCIONAL PROGRAMÁTICA	SEQ.	SUBTÍTULO		E S F	I S E	F T E	G N D	M. A.	R. P.	PROPOSTA (A)	ACRÉSCIMOS (B)	CANCELAMENTOS (C)	SUBSTITUTIVO (D)=(A)+(B)-(C)
SETOR: 03		Fazenda e Desenvolvimento											
			<i>Unidade Orçamentária</i>										
			54201 EMBRATUR										
0089		Previdência de Inativos e Pensionistas da União								8.811.864	0	0	8.811.864
09.272	0089.0181.0001	005212	Pagamento de Aposentadorias e Pensões - Servidores Civis - Nacional	2	0	100	1	90	1	7.895.364	0	0	7.895.364
				2	0	156	1	90	1	305.500	0	0	305.500
				2	0	169	1	90	1	611.000	0	0	611.000
0681		Gestão da Participação em Organismos Internacionais								20.000	0	0	20.000
23.212	0681.0160.0001	005213	Contribuição à Associação Internacional de Congressos e Convenções - ICCA - Nacional	1	0	100	3	80	2	15.000	0	0	15.000
				1	0	100	3	90	2	5.000	0	0	5.000
0901		Operações Especiais: Cumprimento de Sentenças Judiciais								3.724.515	0	0	3.724.515
28.846	0901.0005.0001	005214	Cumprimento de Sentença Judicial Transitada em Julgado (Precatórios) devida pela União, Autarquias e Fundações Públicas - Nacional	1	0	100	1	90	1	3.705.656	0	0	3.705.656
				1	0	100	3	90	1	18.859	0	0	18.859
1001		Gestão da Política de Turismo								4.875.000	0	0	4.875.000
23.126	1001.4104.0001	005215	Sistema de Informações Turísticas - Nacional	1	0	100	3	30	2	210.000	0	0	210.000
				1	0	100	3	40	2	250.000	0	0	250.000
				1	0	100	3	50	2	580.000	0	0	580.000
				1	0	100	3	90	2	3.835.000	0	0	3.835.000
1163		Brasil: Destino Turístico Internacional								84.098.185	100.000	0	84.198.185
23.122	1163.09HB.0001	005227	Contribuição da União, de suas Autarquias e Fundações para o Custeio do Regime de Previdência dos Servidores Públicos Federais - Nacional	1	0	100	1	90	0	611.000	0	0	611.000
23.122	1163.2272.0001	005220	Gestão e Administração do Programa - Nacional	1	0	100	1	90	1	6.607.595	0	0	6.607.595
				1	0	100	3	90	2	11.206.192	0	0	11.206.192
				1	0	100	4	90	2	560.000	0	0	560.000
23.128	1163.4572.0001	005225	Capacitação de Servidores Públicos Federais em Processo de Qualificação e Requalificação - Nacional	1	0	100	3	90	2	240.000	0	0	240.000
23.131	1163.4641.0001	005226	Publicidade de Utilidade Pública - Nacional	1	0	100	3	90	2	50.000	0	0	50.000
23.301	1163.2004.0001	005216	Assistência Médica e Odontológica aos Servidores, Empregados e seus Dependentes - Nacional	2	0	100	3	90	2	239.904	0	0	239.904
23.306	1163.2012.0001	005219	Auxílio-Alimentação aos Servidores e Empregados - Nacional	1	0	100	3	90	1	267.840	0	0	267.840
23.331	1163.2011.0001	005218	Auxílio-Transporte aos Servidores e Empregados - Nacional	1	0	100	3	90	1	195.600	0	0	195.600
23.365	1163.2010.0001	005217	Assistência Pré-Escolar aos Dependentes dos Servidores e Empregados - Nacional	1	0	100	3	90	2	20.304	0	0	20.304
23.695	1163.2731.0001	005221	Captação, Promoção e Participação em Eventos Internacionais - Nacional	1	0	100	3	50	2	14.300.000	0	0	14.300.000
				1	0	100	3	80	2	350.000	0	0	350.000
				1	0	100	3	90	2	8.750.000	0	0	8.750.000
23.695	1163.2731.0056	021035	Captação, Promoção e Participação em Eventos Internacionais - Recife - PE	1	0	100	3	40	2	0	100.000	0	100.000
23.695	1163.4032.0001	005222	Campanha para a Promoção do Brasil como Destino Turístico Internacional - Nacional	1	0	100	3	50	2	6.751.100	0	0	6.751.100
				1	0	100	3	80	2	1.500.000	0	0	1.500.000

SISTEMA DE APOIO À ELABORAÇÃO DA LEI ORÇAMENTÁRIA - SELOR (setorial rel017)

Emissão 17-01-06 15:41:38

Página 47 de 75

Esfera: 1-Fiscal 2-Seguridade Social 3-Inv. Estatais. IU(Identificador de Uso): 0-no país 1-Contrapartida para o BIRD 2-Contrapartida para o BID 3-Outras Contrapartidas 4-No Exterior

GND(Grupo Natureza Despesa): 1-Pessoal e Encargos Sociais 2-Juros e Encargos 3-Outras Desp. Correntes 4-Investimentos 5-Inversões Financeiras 6-Amort. da Dívida 9-Reserva de Contingência

Mod. de Aplicação: 30-Estados/DF 40-Municípios 50-Entidade Privada 90-União 99-a definir RP(Tipo de Despesa para fins de apuração do Resultado Primário): 0-Financeira 1-Primária Obrigatória 2-Primária Discionária

CONGRESSO NACIONAL - COMISSÃO MISTA DE PLANOS, ORÇAMENTOS PÚBLICOS E FISCALIZAÇÃO

Relatório Setorial- Alterações da Proposta Orçamentária da União para 2006 - por SETOR/UO/FUNCIONAL

Orçamento Fiscal e Seguridade (em R\$ 1,00)

FUNCIONAL PROGRAMÁTICA	SEQ.	SUBTÍTULO		E S F	I U E	F T E	G N D	M. A.	R. P.	PROPOSTA (A)	ACRÉSCIMOS (B)	CANCELAMENTOS (C)	SUBSTITUTIVO (D)=(A)+(B)-(C)
SETOR: 03 Fazenda e Desenvolvimento			<i>Unidade Orçamentária</i>	54201 EMBRATUR									
				1	0	100	3	90	2	28.502.000	0	0	28.502.000
23.695	1163.4034.0001	005223	Fomento à Comercialização e ao Fortalecimento dos Produtos Turísticos Brasileiros junto aos Operadores Internacionais - Nacional	1	0	100	3	50	2	1.000.000	0	0	1.000.000
				1	0	100	3	80	2	900.000	0	0	900.000
				1	0	100	3	90	2	1.921.650	0	0	1.921.650
23.695	1163.4040.0001	005224	Concessão de Prêmio para Monografias, Estudos e Reportagens no Setor de Turismo e Hotelaria - Nacional	1	0	100	3	50	2	80.000	0	0	80.000
				1	0	100	3	90	2	45.000	0	0	45.000
TOTAL DA UO:										101.529.564	100.000	0	101.629.564

CONGRESSO NACIONAL - COMISSÃO MISTA DE PLANOS, ORÇAMENTOS PÚBLICOS E FISCALIZAÇÃO

Relatório Setorial- Alterações da Proposta Orçamentária da União para 2006 - por SETOR/UO/FUNCIONAL

Orçamento Fiscal e Seguridade (em R\$ 1,00)

FUNCIONAL PROGRAMÁTICA	SEQ.	SUBTÍTULO		E S F	I U E	F T D	G N D	M. A.	R. P.	PROPOSTA (A)	ACRÉSCIMOS (B)	CANCELAMENTOS (C)	SUBSTITUTIVO (D)=(A)+(B)-(C)
SETOR: 03		Fazenda e Desenvolvimento											
			<i>Unidade Orçamentária</i>										
			<i>71101 EFU- Superv. Min. Fazenda</i>										
0083		Previdência Social Básica								179.549.539	0	0	179.549.539
28.694	0083.2910.0001	005604	Remuneração dos Agentes Pagadores de Benefícios Previdenciários - Nacional	1	0	100	3	90	2	179.549.539	0	0	179.549.539
0084		Arrecadação de Receitas Previdenciárias								120.247.150	0	0	120.247.150
28.694	0084.6541.0001	005605	Remuneração dos Agentes Prestadores de Serviços pelo Recolhimento da Guia de Previdência Social - GPS e da Guia de Recolhimento do Fundo de Garantia por Tempo de Serviço e Informações à Previdência Social - GFIP - Nacional	1	0	100	3	90	2	120.247.150	0	0	120.247.150
0088		Indenizações e Pensões Especiais de Responsabilidade da União								438.433	0	0	438.433
28.694	0088.2572.0001	005606	Remuneração dos Agentes Pagadores de Benefícios de Legislação Especial - Nacional	1	0	100	3	90	2	438.433	0	0	438.433
0773		Gestão da Política de Administração Financeira e Contábil da União								2.707.605	0	0	2.707.605
28.694	0773.6490.0001	005607	Remuneração de Agentes Financeiros pela Gestão de Haveres da União - Nacional	1	0	100	3	90	2	2.707.605	0	0	2.707.605
0905		Operações Especiais: Serviço da Dívida Interna (Juros e Amortizações)								221.573.908.709	1.010.000	-1.010.000	221.573.908.709
28.843	0905.0252.0001	005608	Dívida Interna decorrente do Programa de Apoio à Reestruturação e ao Ajuste Fiscal dos Estados e do Incentivo à Redução da Presença do Setor Público Estadual na Atividade Financeira Bancária (Lei nº 9.496, de 1997 e MP nº 2.192, de 2001) - Nacional	1	0	100	6	90	0	192.907.598	0	0	192.907.598
				1	0	144	2	90	0	64.332.191	0	0	64.332.191
28.843	0905.0272.0001	005609	Dívidas Internas das Administrações Direta e Indireta dos Estados, do Distrito Federal e dos Municípios, assumidas pela União (Lei nº 8.727, de 1993) - Nacional	1	0	159	2	90	0	201.349.622	0	0	201.349.622
				1	0	159	6	90	0	192.850.961	0	0	192.850.961
				1	0	173	2	90	0	1.257.684.917	0	0	1.257.684.917
				1	0	173	6	90	0	1.575.893.511	0	0	1.575.893.511
28.843	0905.0431.0001	005610	Dívida Mobiliária Interna da União decorrente de Assunção, Reconhecimento ou Confissão de Dívidas de Autarquias, Fundações, Empresas Públicas e Sociedades de Economia Mista - Nacional	1	0	100	6	90	0	39.617.455	0	0	39.617.455
				1	0	144	2	90	0	5.720.262	0	0	5.720.262
				1	0	188	6	90	0	9.184.030	0	0	9.184.030
28.843	0905.0433.0001	005611	Dívida Mobiliária Interna da União decorrente de Programas de Apoio ao Segmento Agrícola - Nacional	1	0	100	2	90	0	348.989.578	0	0	348.989.578
				1	0	100	6	90	0	1.133.694.340	0	0	1.133.694.340
				1	0	144	2	90	0	316.443.981	0	0	316.443.981
28.843	0905.0451.0001	025329	Dívida Interna da União decorrente da Criação de Estados - Nacional	1	0	100	6	90	0	0	955.000	0	955.000
				1	0	144	2	90	0	0	55.000	0	55.000
28.843	0905.0455.0001	005613	Dívida Pública Mobiliária Federal Interna - Nacional	1	0	100	6	90	0	18.118.893.645	0	-955.000	18.117.938.645
				1	0	129	6	90	0	360.000.000	0	0	360.000.000
				1	0	144	2	90	0	119.301.693.898	0	-55.000	119.301.638.898
				1	0	152	6	90	0	14.318.000.000	0	0	14.318.000.000
				1	0	159	6	90	0	13.379.109.555	0	0	13.379.109.555
				1	0	173	6	90	0	13.633.425.679	0	0	13.633.425.679
				1	0	186	6	90	0	237.144.770	0	0	237.144.770
				1	0	187	6	90	0	418.383.958	0	0	418.383.958
				1	0	188	2	90	0	29.332.936.105	0	0	29.332.936.105

SISTEMA DE APOIO À ELABORAÇÃO DA LEI ORÇAMENTÁRIA - SELOR (setorial rel017)

Emissão 17-01-06 15:41:38

Página 49 de 75

Esfera: 1-Fiscal 2-Seguridade Social 3-Inv. Estatais. IU(Identificador de Uso): 0-no país 1-Contrapartida para o BIRD 2-Contrapartida para o BID 3-Outras Contrapartidas 4-No Exterior

GND(Grupo Natureza Despesa): 1-Pessoal e Encargos Sociais 2-Juros e Encargos 3-Outras Desp. Correntes 4-Investimentos 5-Inversões Financeiras 6-Amort. da Dívida 9-Reserva de Contingência

Mod. de Aplicação: 30-Estados/DF 40-Municípios 50-Entidade Privada 90-União 99-a definir RP(Tipo de Despesa para fins de apuração do Resultado Primário): 0-Financeira 1-Primária Obrigatória 2-Primária Discionária

CONGRESSO NACIONAL - COMISSÃO MISTA DE PLANOS, ORÇAMENTOS PÚBLICOS E FISCALIZAÇÃO

Relatório Setorial- Alterações da Proposta Orçamentária da União para 2006 - por SETOR/UO/FUNCIONAL

Orçamento Fiscal e Seguridade (em R\$ 1,00)

FUNCIONAL PROGRAMÁTICA	SEQ.	SUBTÍTULO		E S F	I S E	F T E	G N D	M. A.	R. P.	PROPOSTA (A)	ACRÉSCIMOS (B)	CANCELAMENTOS (C)	SUBSTITUTIVO (D)=(A)+(B)-(C)
SETOR: 03		Fazenda e Desenvolvimento											
			<i>Unidade Orçamentária</i>										
			<i>71101 EFU- Superv. Min. Fazenda</i>										
				1	0	197	6	90	0	4.270.695.074	0	0	4.270.695.074
28.843	0905.0811.0001	005614	Honra de Compromisso Interno decorrente de Aval concedido pela União (Lei Complementar nº 101, de 2000) - Nacional	1	0	100	6	90	0	334.856.705	0	0	334.856.705
				1	0	144	2	90	0	228.617.030	0	0	228.617.030
28.843	0905.09HL.0001	005615	Dívida Interna Decorrente de Novação de Dívidas do Fundo de Compensação de Variações Salariais - FCVS (Lei nº 10.150, de 2000) - Nacional	1	0	144	2	90	0	2.280.435.160	0	0	2.280.435.160
28.846	0905.0453.0001	005612	Dívida Mobiliária Interna da União decorrente de Acordo ou Decisão Judicial (Lei Complementar nº 73, de 1993 e Lei nº 9.469, de 1997) - Nacional	1	0	100	6	90	0	17.435.990	0	0	17.435.990
				1	0	144	2	90	0	3.612.694	0	0	3.612.694
0906		Operações Especiais: Serviço da Dívida Externa (Juros e Amortizações)								39.847.514.389	0	0	39.847.514.389
28.844	0906.0262.0001	005616	Honra de Compromisso Externo decorrente de Aval concedido pela União (Decretos-Leis nº 1.928, de 1982 e 2.169, de 1984) - Nacional	1	0	143	6	90	0	565.067.760	0	0	565.067.760
				1	0	144	2	90	0	385.363.050	0	0	385.363.050
28.844	0906.0371.0001	005617	Dívidas Externas decorrentes de Financiamentos para Operações Oficiais de Crédito (Decreto nº 94.444, de 1987) - Nacional	1	0	143	6	90	0	36.178.234	0	0	36.178.234
				1	0	144	2	90	0	9.035.077	0	0	9.035.077
28.844	0906.0405.0001	005618	Dívida Externa da União decorrente de Assunção, Reconhecimento ou Confissão de Dívidas de Autarquias, Fundações, Empresas Públicas e Sociedade de Economia Mista - Nacional	1	0	143	6	90	0	67.130.740	0	0	67.130.740
				1	0	144	2	90	0	5.937.058	0	0	5.937.058
28.844	0906.0409.0001	005619	Dívida Externa da União decorrente de Acordos de Reestruturação - Nacional	1	0	143	6	90	0	6.483.152.056	0	0	6.483.152.056
				1	0	144	2	90	0	1.783.788.520	0	0	1.783.788.520
				1	0	148	6	90	0	2.361.000.000	0	0	2.361.000.000
				1	0	171	2	90	0	771.389.730	0	0	771.389.730
				1	0	171	6	90	0	3.733.140.971	0	0	3.733.140.971
				1	0	189	2	90	0	24.077.751	0	0	24.077.751
				1	0	189	6	90	0	562.740.497	0	0	562.740.497
28.844	0906.0419.0001	005620	Dívida Externa da União decorrente de Empréstimos e Financiamentos - Nacional	1	0	143	6	90	0	552.689.256	0	0	552.689.256
				1	0	144	2	90	0	1.097.931.160	0	0	1.097.931.160
28.844	0906.0425.0001	005621	Dívida Pública Mobiliária Federal Externa - Nacional	1	0	144	2	90	0	18.957.892.529	0	0	18.957.892.529
				1	0	148	6	90	0	2.451.000.000	0	0	2.451.000.000
0909		Operações Especiais: Outros Encargos Especiais								13.704.804.281	0	0	13.704.804.281
28.694	0909.0705.0001	005626	Encargos decorrentes da Aquisição de Ativos no Âmbito do Programa de Fortalecimento das Instituições Financeiras Federais - Nacional	1	0	159	3	90	2	41.499.785	0	0	41.499.785
28.846	0909.003J.0001	005622	Exercício do Direito de Preferência na Subscrição de Ações em Futuros Aumentos de Capital em Empresas nas quais a União Participe como Acionista Minoritária (Lei nº 6.404, de 1976) - Nacional	1	0	100	5	90	0	15.304.400	0	0	15.304.400
28.846	0909.0265.0001	005623	Indenizações e Restituições relativas ao Programa de Garantia da Atividade Agropecuária - PROAGRO (Decreto nº 175, de 1991) - Nacional	1	0	100	3	90	1	337.000.000	0	0	337.000.000
28.846	0909.0605.0001	005624	Ressarcimento ao Gestor do Fundo Nacional de Desestatização (Lei nº 9.491, de 1997) - Nacional	1	0	100	3	90	0	20.902.600	0	0	20.902.600
28.846	0909.0669.0001	005625	Cobertura do Resultado Negativo Apurado no Banco Central do Brasil (Lei Complementar nº 101, de 2000) - Nacional	1	0	144	2	90	0	1.413.264.590	0	0	1.413.264.590
				1	0	144	6	90	0	11.875.271.000	0	0	11.875.271.000

SISTEMA DE APOIO À ELABORAÇÃO DA LEI ORÇAMENTÁRIA - SELOR (setorial rel017)

Emissão 17-01-06 15:41:38

Página 50 de 75

Esfera: 1-Fiscal 2-Seguridade Social 3-Inv. Estatais. IU(Identificador de Uso): 0-no país 1-Contrapartida para o BIRD 2-Contrapartida para o BID 3-Outras Contrapartidas 4-No Exterior

GND(Grupo Natureza Despesa): 1-Pessoal e Encargos Sociais 2-Juros e Encargos 3-Outras Desp. Correntes 4-Investimentos 5-Inversões Financeiras 6-Amort. da Dívida 9-Reserva de Contingência

Mod. de Aplicação: 30-Estados/DF 40-Municípios 50-Entidade Privada 90-União 99-a definir RP(Tipo de Despesa para fins de apuração do Resultado Primário): 0-Financeira 1-Primária Obrigatória 2-Primária Discionária

CONGRESSO NACIONAL - COMISSÃO MISTA DE PLANOS, ORÇAMENTOS PÚBLICOS E FISCALIZAÇÃO

Relatório Setorial- Alterações da Proposta Orçamentária da União para 2006 - por SETOR/UO/FUNCIONAL

						Orçamento Fiscal e Seguridade (em R\$ 1,00)							
FUNCIONAL PROGRAMÁTICA	SEQ.	SUBTÍTULO		E S F	I U E	F T D	G N D	M. A.	R. P.	PROPOSTA (A)	ACRÉSCIMOS (B)	CANCELAMENTOS (C)	SUBSTITUTIVO (D)=(A)+(B)-(C)
SETOR: 03		Fazenda e Desenvolvimento											
			<i>Unidade Orçamentária</i>										
28.846	0909.0809.0001	005627	Ressarcimento ao Gestor do Fundo de Amortização da Dívida Pública Mobiliária Federal - FAD (Lei nº 9.069, de 1995) - Nacional	1	0	100	3	90	0	1.561.906	0	0	1.561.906
1384		Proteção Social Básica								27.457.488	0	0	27.457.488
28.694	1384.2573.0001	005628	Remuneração dos Agentes Pagadores do Benefício de Prestação Continuada à Pessoa Idosa e da Renda Mensal Vitalícia por Idade - Nacional	1	0	100	3	90	2	11.595.667	0	0	11.595.667
28.694	1384.2574.0001	005629	Remuneração dos Agentes Pagadores do Benefício de Prestação Continuada à Pessoa com Deficiência e da Renda Mensal Vitalícia por Invalidez - Nacional	1	0	100	3	90	2	15.861.821	0	0	15.861.821
TOTAL DA UO:										275.456.627.594	1.010.000	-1.010.000	275.456.627.594

CONGRESSO NACIONAL - COMISSÃO MISTA DE PLANOS, ORÇAMENTOS PÚBLICOS E FISCALIZAÇÃO

Relatório Setorial- Alterações da Proposta Orçamentária da União para 2006 - por SETOR/UO/FUNCIONAL

Orçamento Fiscal e Seguridade (em R\$ 1,00)

FUNCIONAL PROGRAMÁTICA	SEQ.	SUBTÍTULO		E S F	I U E	F T E	G N D	M. A.	R. P.	PROPOSTA (A)	ACRÉSCIMOS (B)	CANCELAMENTOS (C)	SUBSTITUTIVO (D)=(A)+(B)-(C)	
SETOR: 03	Fazenda e Desenvolvimento		<i>Unidade Orçamentária</i>	<i>73101 Rec. sob Sup. do M. Fazenda</i>										
0089	Previdência de Inativos e Pensionistas da União										1.093.879.446	0	0	1.093.879.446
09.272	0089.0053.0011	005630	Pagamento de Pessoal Inativo e Pensionistas dos Extintos Estados e Territórios - No Estado de Rondônia	2	0	100	1	90	1	98.624.233	0	0	98.624.233	
				2	0	156	1	90	1	24.287.333	0	0	24.287.333	
				2	0	169	1	90	1	29.143.666	0	0	29.143.666	
09.272	0089.0053.0012	005631	Pagamento de Pessoal Inativo e Pensionistas dos Extintos Estados e Territórios - No Estado do Acre	2	0	100	1	90	1	107.959.788	0	0	107.959.788	
				2	0	156	1	90	1	7.000.000	0	0	7.000.000	
				2	0	169	1	90	1	10.000.000	0	0	10.000.000	
09.272	0089.0053.0014	005632	Pagamento de Pessoal Inativo e Pensionistas dos Extintos Estados e Territórios - No Estado de Roraima	2	0	100	1	90	1	55.930.922	0	0	55.930.922	
				2	0	156	1	90	1	7.000.000	0	0	7.000.000	
				2	0	169	1	90	1	12.000.000	0	0	12.000.000	
09.272	0089.0053.0016	005633	Pagamento de Pessoal Inativo e Pensionistas dos Extintos Estados e Territórios - No Estado do Amapá	2	0	100	1	90	1	97.105.339	0	0	97.105.339	
				2	0	156	1	90	1	20.000.000	0	0	20.000.000	
				2	0	169	1	90	1	65.430.999	0	0	65.430.999	
09.272	0089.0053.0033	005634	Pagamento de Pessoal Inativo e Pensionistas dos Extintos Estados e Territórios - No Estado do Rio de Janeiro	2	0	100	1	90	1	531.590.452	0	0	531.590.452	
09.272	0089.0054.0051	005635	Pagamento de Pessoal Inativo e Pensionistas do Estado do Mato Grosso (Art. 27 da Lei Complementar nº 31, de 1977) - No Estado do Mato Grosso	2	0	100	1	30	1	8.652.670	0	0	8.652.670	
09.272	0089.0055.0043	005636	Pagamento de Pessoal Inativo e Pensionistas da Extinta via Férrea do Rio Grande do Sul - VIFER (Lei nº 3.887, de 1969) - No Estado do Rio Grande do Sul	2	0	100	1	30	1	19.154.044	0	0	19.154.044	
0750	Apoio Administrativo										737.613.763	0	0	737.613.763
04.122	0750.09HB.0011	005659	Contribuição da União, de suas Autarquias e Fundações para o Custeio do Regime de Previdência dos Servidores Públicos Federais - No Estado de Rondônia	1	0	100	1	90	0	35.387.930	0	0	35.387.930	
04.122	0750.09HB.0012	005660	Contribuição da União, de suas Autarquias e Fundações para o Custeio do Regime de Previdência dos Servidores Públicos Federais - No Estado do Acre	1	0	100	1	90	0	34.568	0	0	34.568	
04.122	0750.09HB.0014	005661	Contribuição da União, de suas Autarquias e Fundações para o Custeio do Regime de Previdência dos Servidores Públicos Federais - No Estado de Roraima	1	0	100	1	90	0	33.699.293	0	0	33.699.293	
04.122	0750.09HB.0016	005662	Contribuição da União, de suas Autarquias e Fundações para o Custeio do Regime de Previdência dos Servidores Públicos Federais - No Estado do Amapá	1	0	100	1	90	0	47.452.874	0	0	47.452.874	
04.122	0750.2087.0011	005644	Pagamento de Pessoal Ativo dos Extintos Estados e Territórios - No Estado de Rondônia	1	0	100	1	90	1	163.352.956	0	0	163.352.956	
04.122	0750.2087.0012	005645	Pagamento de Pessoal Ativo dos Extintos Estados e Territórios - No Estado do Acre	1	0	100	1	90	1	160.493	0	0	160.493	
04.122	0750.2087.0014	005646	Pagamento de Pessoal Ativo dos Extintos Estados e Territórios - No Estado de Roraima	1	0	100	1	90	1	159.899.745	0	0	159.899.745	
04.122	0750.2087.0016	005647	Pagamento de Pessoal Ativo dos Extintos Estados e Territórios - No Estado do Amapá	1	0	100	1	90	1	249.189.227	0	0	249.189.227	
04.122	0750.2087.0033	005648	Pagamento de Pessoal Ativo dos Extintos Estados e Territórios - No Estado do Rio de Janeiro	1	0	100	1	90	1	117.562	0	0	117.562	
04.122	0750.8567.0011	005656	Auxílios Pecuniários ao Pessoal Ativo Militar dos Extintos Territórios (Lei 10.486/2002, Art.65) - No Estado de Rondônia	1	0	100	3	90	2	137.219	0	0	137.219	

SISTEMA DE APOIO À ELABORAÇÃO DA LEI ORÇAMENTÁRIA - SELOR (setorial rel017)

Emissão 17-01-06 15:41:38

Página 52 de 75

Esfera: 1-Fiscal 2-Seguridade Social 3-Inv. Estatais. IU(Identificador de Uso): 0-no país 1-Contrapartida para o BIRD 2-Contrapartida para o BID 3-Outras Contrapartidas 4-No Exterior

GND(Grupo Natureza Despesa): 1-Pessoal e Encargos Sociais 2-Juros e Encargos 3-Outras Desp. Correntes 4-Investimentos 5-Inversões Financeiras 6-Amort. da Dívida 9-Reserva de Contingência

Mod. de Aplicação: 30-Estados/DF 40-Municípios 50-Entidade Privada 90-União 99-a definir RP(Tipo de Despesa para fins de apuração do Resultado Primário): 0-Financeira 1-Primária Obrigatória 2-Primária Discionária

CONGRESSO NACIONAL - COMISSÃO MISTA DE PLANOS, ORÇAMENTOS PÚBLICOS E FISCALIZAÇÃO

Relatório Setorial- Alterações da Proposta Orçamentária da União para 2006 - por SETOR/UO/FUNCIONAL

Orçamento Fiscal e Seguridade (em R\$ 1,00)

FUNCIONAL PROGRAMÁTICA	SEQ.	SUBTÍTULO		E S F	I U E	F T D	G N D	M. A.	R. P.	PROPOSTA (A)	ACRÉSCIMOS (B)	CANCELAMENTOS (C)	SUBSTITUTIVO (D)=(A)+(B)-(C)
SETOR: 03		Fazenda e Desenvolvimento	<i>Unidade Orçamentária</i>										
04.122	0750.8567.0014	005657	Auxílios Pecuniários ao Pessoal Ativo Militar dos Extintos Territórios (Lei 10.486/2002, Art.65) - No Estado de Roraima	1	0	100	3	90	2	3.335.806	0	0	3.335.806
04.122	0750.8567.0016	005658	Auxílios Pecuniários ao Pessoal Ativo Militar dos Extintos Territórios (Lei 10.486/2002, Art.65) - No Estado do Amapá	1	0	100	3	90	2	5.531.644	0	0	5.531.644
04.301	0750.6011.0011	005652	Assistência Médica e Odontológica aos Servidores, Empregados e seus Dependentes dos Extintos Estados e Territórios - No Estado de Rondônia	2	0	100	3	90	2	2.113.761	0	0	2.113.761
04.301	0750.6011.0012	005653	Assistência Médica e Odontológica aos Servidores, Empregados e seus Dependentes dos Extintos Estados e Territórios - No Estado do Acre	2	0	100	3	90	2	29.555	0	0	29.555
04.301	0750.6011.0014	005654	Assistência Médica e Odontológica aos Servidores, Empregados e seus Dependentes dos Extintos Estados e Territórios - No Estado de Roraima	2	0	100	3	90	2	468.720	0	0	468.720
04.301	0750.6011.0016	005655	Assistência Médica e Odontológica aos Servidores, Empregados e seus Dependentes dos Extintos Estados e Territórios - No Estado do Amapá	2	0	100	3	90	2	2.065.251	0	0	2.065.251
04.306	0750.2079.0011	005640	Auxílio-Refeição ao Pessoal Ativo dos Extintos Estados e Territórios - No Estado de Rondônia	1	0	100	3	90	1	6.758.693	0	0	6.758.693
04.306	0750.2079.0012	005641	Auxílio-Refeição ao Pessoal Ativo dos Extintos Estados e Territórios - No Estado do Acre	1	0	100	3	90	1	12.792	0	0	12.792
04.306	0750.2079.0014	005642	Auxílio-Refeição ao Pessoal Ativo dos Extintos Estados e Territórios - No Estado de Roraima	1	0	100	3	90	1	8.486.134	0	0	8.486.134
04.306	0750.2079.0016	005643	Auxílio-Refeição ao Pessoal Ativo dos Extintos Estados e Territórios - No Estado do Amapá	1	0	100	3	90	1	11.865.131	0	0	11.865.131
04.331	0750.2078.0011	005637	Vale-Transporte ao Pessoal Ativo dos Extintos Estados e Territórios - No Estado de Rondônia	1	0	100	3	90	1	931.175	0	0	931.175
04.331	0750.2078.0014	005638	Vale-Transporte ao Pessoal Ativo dos Extintos Estados e Territórios - No Estado de Roraima	1	0	100	3	90	1	815.784	0	0	815.784
04.331	0750.2078.0016	005639	Vale-Transporte ao Pessoal Ativo dos Extintos Estados e Territórios - No Estado do Amapá	1	0	100	3	90	1	3.358.571	0	0	3.358.571
04.365	0750.2833.0011	005649	Assistência Pré-Escolar aos Dependentes dos Servidores de Extintos Estados e Territórios - No Estado de Rondônia	1	0	100	3	90	2	312.839	0	0	312.839
04.365	0750.2833.0014	005650	Assistência Pré-Escolar aos Dependentes dos Servidores de Extintos Estados e Territórios - No Estado de Roraima	1	0	100	3	90	2	1.033.956	0	0	1.033.956
04.365	0750.2833.0016	005651	Assistência Pré-Escolar aos Dependentes dos Servidores de Extintos Estados e Territórios - No Estado do Amapá	1	0	100	3	90	2	1.062.084	0	0	1.062.084
0903		Operações Especiais: Transferências Constitucionais e as Decorrentes de Legislação Específica								0	3.145.000.000	0	3.145.000.000
28.845	0903.0E25.0001	025442	Transferências a Estados, Distrito Federal e Municípios para compensação das Exportações - Auxílio Financeiro aos Estados, ao Distrito Federal e aos Municípios para o Fomento das Exportações - Nacional	1	0	191	3	99	1	0	1.700.000.000	0	1.700.000.000
28.845	0903.099B.0001	025443	Transferência a Estados, Distrito Federal e Municípios para Compensação da Isenção do ICMS aos Estados Exportadores (Lei Complementar N. 87, de 1996, e Lei Complementar N. 115, de 2003) - Nacional	1	0	191	3	30	1	0	1.083.750.000	0	1.083.750.000
				1	0	191	3	40	1	0	361.250.000	0	361.250.000
TOTAL DA UO:										1.831.493.209	3.145.000.000	0	4.976.493.209

CONGRESSO NACIONAL - COMISSÃO MISTA DE PLANOS, ORÇAMENTOS PÚBLICOS E FISCALIZAÇÃO

Relatório Setorial- Alterações da Proposta Orçamentária da União para 2006 - por SETOR/UO/FUNCIONAL

Orçamento Fiscal e Seguridade (em R\$ 1,00)

FUNCIONAL PROGRAMÁTICA	SEQ.	SUBTÍTULO		E S F	I U E	F T D	G N D	M. A.	R. P.	PROPOSTA (A)	ACRÉSCIMOS (B)	CANCELAMENTOS (C)	SUBSTITUTIVO (D)=(A)+(B)-(C)
SETOR: 03		Fazenda e Desenvolvimento											
	0903	Operações Especiais: Transferências Constitucionais e as Decorrentes de Legislação Específica	<i>Unidade Orçamentária</i>							11.989.635.356	0	0	11.989.635.356
28.845	0903.0A53.0001	005666	Transferências das Participações pela Produção de Petróleo e Gás Natural (Lei nº 9.478, de 1997) - Nacional	1	0	142	3	30	1	5.523.363.216	0	0	5.523.363.216
				1	0	142	3	40	1	4.583.431.323	0	0	4.583.431.323
28.845	0903.0223.0001	005663	Transferência de Cotas-Partes da Compensação Financeira - Tratado de ITAIPU (Lei nº 8.001, de 1990 - Art.1º) - Nacional	1	0	134	3	30	1	236.294.428	0	0	236.294.428
				1	0	134	3	40	1	236.294.428	0	0	236.294.428
28.845	0903.0546.0001	005664	Transferências de Cotas-Partes da Compensação Financeira pela Utilização de Recursos Hídricos para fins de Geração de Energia Elétrica (Lei nº 8.001, de 1990 - Art.1º) - Nacional	1	0	134	3	30	1	460.870.711	0	0	460.870.711
				1	0	134	3	40	1	460.870.711	0	0	460.870.711
28.845	0903.0547.0001	005665	Transferências de Cotas-Partes da Compensação Financeira pela Exploração de Recursos Minerais (Lei nº 8.001, de 1990 - Art.2º) - Nacional	1	0	141	3	30	1	127.696.655	0	0	127.696.655
				1	0	141	3	40	1	360.813.884	0	0	360.813.884
TOTAL DA UO:										11.989.635.356	0	0	11.989.635.356

CONGRESSO NACIONAL - COMISSÃO MISTA DE PLANOS, ORÇAMENTOS PÚBLICOS E FISCALIZAÇÃO

Relatório Setorial- Alterações da Proposta Orçamentária da União para 2006 - por SETOR/UO/FUNCIONAL

								Orçamento Fiscal e Seguridade (em R\$ 1,00)					
FUNCIONAL PROGRAMÁTICA	SEQ.	SUBTÍTULO		E S F	I U E	F T D	G N D	M. A.	R. P.	PROPOSTA (A)	ACRÉSCIMOS (B)	CANCELAMENTOS (C)	SUBSTITUTIVO (D)=(A)+(B)-(C)
SETOR: 03		Fazenda e Desenvolvimento											
				<i>Unidade Orçamentária</i>				<i>73107</i>	<i>Rec. sob Sup. do M. Educação</i>				
0903		Operações Especiais: Transferências Constitucionais e as Decorrentes de Legislação Específica								4.309.859.989	0	0	4.309.859.989
28.845	0903.0369.0001	005667	Cota-Parte dos Estados e DF do Salário-Educação - Nacional	1	0	113	3	30	1	4.309.859.989	0	0	4.309.859.989
TOTAL DA UO:										4.309.859.989	0	0	4.309.859.989

CONGRESSO NACIONAL - COMISSÃO MISTA DE PLANOS, ORÇAMENTOS PÚBLICOS E FISCALIZAÇÃO

Relatório Setorial- Alterações da Proposta Orçamentária da União para 2006 - por SETOR/UO/FUNCIONAL

Orçamento Fiscal e Seguridade (em R\$ 1,00)

FUNCIONAL PROGRAMÁTICA	SEQ.	SUBTÍTULO		E S F	I U E	F T E	G N D	M. A.	R. P.	PROPOSTA (A)	ACRÉSCIMOS (B)	CANCELAMENTOS (C)	SUBSTITUTIVO (D)=(A)+(B)-(C)
SETOR: 03		Fazenda e Desenvolvimento											
			<i>Unidade Orçamentária</i>										
			<i>73108 Transf. Const - M.Fazenda</i>										
0903		Operações Especiais: Transferências Constitucionais e as Decorrentes de Legislação Específica								68.954.344.107	255.000.000	0	69.209.344.107
28.845	0903.0044.0001	005668	Fundo de Participação dos Estados e do Distrito Federal - FPE (CF, art.159) - Nacional	1	0	101	3	30	1	26.644.590.298	0	0	26.644.590.298
28.845	0903.0045.0001	005669	Fundo de Participação dos Municípios - FPM (CF, art.159) - Nacional	1	0	101	3	40	1	27.883.873.415	0	0	27.883.873.415
28.845	0903.0046.0001	005670	Cota-Parte dos Estados e DF Exportadores na Arrecadação do IPI (Lei Complementar nº 61, de 1989) - Nacional	1	0	101	3	30	1	2.392.990.336	0	0	2.392.990.336
28.845	0903.0047.0001	005671	Fundo de Manutenção e Desenvolvimento do Ensino Fundamental e de Valorização do Magistério - FUNDEF (CF, art.212) - Nacional	1	0	101	3	30	1	5.124.278.935	0	0	5.124.278.935
				1	0	101	3	40	1	4.920.683.571	0	0	4.920.683.571
				1	0	191	3	30	1	0	191.250.000	0	191.250.000
				1	0	191	3	40	1	0	63.750.000	0	63.750.000
28.845	0903.0050.0001	005672	Transferências do Imposto sobre Operações Financeiras Incidentes sobre o Ouro - Estados e Distrito Federal (Lei nº 7.766, de 1989) - Nacional	1	0	119	3	30	1	1.067.352	0	0	1.067.352
28.845	0903.0051.0001	005673	Transferências do Imposto sobre Operações Financeiras Incidentes sobre o Ouro - Municípios (Lei nº 7.766, de 1989) - Nacional	1	0	119	3	40	1	2.490.488	0	0	2.490.488
28.845	0903.006M.0001	005674	Transferência para Municípios - Imposto Territorial Rural - Nacional	1	0	102	3	40	1	161.179.696	0	0	161.179.696
28.845	0903.0999.0001	005675	Recursos para a Repartição da Contribuição de Intervenção no Domínio Econômico - CIDE-Combustíveis - Nacional	1	0	111	3	30	1	1.823.190.016	0	0	1.823.190.016
TOTAL DA UO:										68.954.344.107	255.000.000	0	69.209.344.107

CONGRESSO NACIONAL - COMISSÃO MISTA DE PLANOS, ORÇAMENTOS PÚBLICOS E FISCALIZAÇÃO

Relatório Setorial- Alterações da Proposta Orçamentária da União para 2006 - por SETOR/UO/FUNCIONAL

						Orçamento Fiscal e Seguridade (em R\$ 1,00)							
FUNCIONAL PROGRAMÁTICA	SEQ.	SUBTÍTULO		E S F	I U E	F T E	G N D	M. A.	R. P.	PROPOSTA (A)	ACRÉSCIMOS	CANCELAMENTOS	SUBSTITUTIVO
											(B)	(C)	(D)=(A)+(B)-(C)
SETOR: 03		Fazenda e Desenvolvimento											
	0903	Operações Especiais: Transferências Constitucionais e as Decorrentes de Legislação Específica	<i>Unidade Orçamentária</i>							51.831.924	0	0	51.831.924
			<i>73109 Transf. Ministério do Esporte</i>										
28.845	0903.0169.0001	005676	Transferências a Estados e Distrito Federal - Nacional	1	0	118	3	30	1	51.831.924	0	0	51.831.924
TOTAL DA UO:										51.831.924	0	0	51.831.924

CONGRESSO NACIONAL - COMISSÃO MISTA DE PLANOS, ORÇAMENTOS PÚBLICOS E FISCALIZAÇÃO

Relatório Setorial- Alterações da Proposta Orçamentária da União para 2006 - por SETOR/UO/FUNCIONAL

Orçamento Fiscal e Seguridade (em R\$ 1,00)

FUNCIONAL PROGRAMÁTICA	SEQ.	SUBTÍTULO		E S F	I U E	F T D	G N D	M. A.	R. P.	PROPOSTA (A)	ACRÉSCIMOS (B)	CANCELAMENTOS (C)	SUBSTITUTIVO (D)=(A)+(B)-(C)
SETOR: 03		Fazenda e Desenvolvimento	<i>Unidade Orçamentária</i>										
			73901 Fundo Const.do Dist.Fed.- FCDF										
0903		Operações Especiais: Transferências Constitucionais e as Decorrentes de Legislação Específica								2.543.486.940	860.000	0	2.544.346.940
28.845	0903.0032.0053	005681	Manutenção do Corpo de Bombeiros do Distrito Federal - No Distrito Federal	1	0	100	1	90	1	266.905.632	0	0	266.905.632
				1	0	100	3	30	2	0	200.000	0	200.000
				1	0	100	3	90	1	32.223.822	0	0	32.223.822
				1	0	100	4	90	1	22.117.263	0	0	22.117.263
				1	0	100	4	90	2	0	250.000	0	250.000
28.845	0903.0036.0053	005682	Manutenção da Polícia Militar do Distrito Federal - No Distrito Federal	1	0	100	1	90	1	621.755.627	0	0	621.755.627
				1	0	100	3	90	1	70.026.007	0	0	70.026.007
				1	0	100	4	90	1	60.723.883	0	0	60.723.883
28.845	0903.0036.0056	025325	Manutenção da Polícia Militar do Distrito Federal - Implantação de Centro Odontológico da PMDF no Núcleo Bandeirante - No Distrito Federal	2	0	100	4	90	2	0	410.000	0	410.000
28.845	0903.0037.0053	005683	Manutenção da Polícia Civil do Distrito Federal - No Distrito Federal	1	0	100	1	90	1	540.316.573	0	0	540.316.573
				1	0	100	3	90	1	53.758.988	0	0	53.758.988
				1	0	100	4	90	1	43.502.290	0	0	43.502.290
28.845	0903.0041.0053	005684	Pessoal Inativo e Pensionistas da Polícia Civil, da Polícia Militar e do Corpo de Bombeiros do Distrito Federal - No Distrito Federal	2	0	100	1	90	1	644.321.577	0	0	644.321.577
28.845	0903.6384.0053	005677	Auxílio-Transporte aos Servidores da Polícia Civil, da Polícia Militar e do Corpo de Bombeiros do Distrito Federal - No Distrito Federal	1	0	100	3	90	1	5.105.660	0	0	5.105.660
28.845	0903.6385.0053	005678	Auxílio-Alimentação aos Servidores da Polícia Civil, da Polícia Militar e do Corpo de Bombeiros do Distrito Federal - No Distrito Federal	1	0	100	3	90	1	139.840.056	0	0	139.840.056
28.845	0903.6386.0053	005679	Assistência Pré-Escolar aos Dependentes dos Servidores da Polícia Civil, da Polícia Militar e do Corpo de Bombeiros do Distrito Federal - No Distrito Federal	1	0	100	3	90	1	17.460.152	0	0	17.460.152
28.845	0903.6387.0053	005680	Assistência Médica e Odontológica aos Servidores e seus Dependentes da Polícia Civil, da Polícia Militar e do Corpo de Bombeiros do Distrito Federal - No Distrito Federal	2	0	100	3	90	1	25.429.410	0	0	25.429.410
0904		Operações Especiais: Outras Transferências								2.714.168.512	0	0	2.714.168.512
28.845	0904.0312.0053	005685	Assistência Financeira para a Realização de Serviços Públicos de Saúde e Educação do Distrito Federal - No Distrito Federal	1	0	100	1	90	1	2.186.151.634	0	0	2.186.151.634
				1	0	100	3	90	1	108.016.878	0	0	108.016.878
				1	0	112	1	90	1	420.000.000	0	0	420.000.000
TOTAL DA UO:										5.257.655.452	860.000	0	5.258.515.452

CONGRESSO NACIONAL - COMISSÃO MISTA DE PLANOS, ORÇAMENTOS PÚBLICOS E FISCALIZAÇÃO

Relatório Setorial- Alterações da Proposta Orçamentária da União para 2006 - por SETOR/UO/FUNCIONAL

Orçamento Fiscal e Seguridade (em R\$ 1,00)

FUNCIONAL PROGRAMÁTICA	SEQ.	SUBTÍTULO		E S F	I U E	F T D	G N D	M. A.	R. P.	PROPOSTA (A)	ACRÉSCIMOS (B)	CANCELAMENTOS (C)	SUBSTITUTIVO (D)=(A)+(B)-(C)	
SETOR: 03	Fazenda e Desenvolvimento			Unidade Orçamentária						74101 Rec. sob Sup. da STN - MF				
0351	Agricultura Familiar - PRONAF									1.740.957.000	0	0	1.740.957.000	
20.846	0351.0A81.0001	005687	Financiamento para a Agricultura Familiar - PRONAF (Lei nº 10.186, de 2001) - Nacional	1	0	100	5	90	0	547.550.000	0	0	547.550.000	
20.846	0351.0281.0001	005686	Equalização de Juros para a Agricultura Familiar - PRONAF (Lei nº 8.427, de 1992) - Nacional	1	0	100	3	90	1	442.101.150	0	0	442.101.150	
				1	0	160	3	90	1	751.305.850	0	0	751.305.850	
0352	Abastecimento Agroalimentar									1.545.922.296	0	0	1.545.922.296	
20.846	0352.0294.0001	005688	Equalizações de Juros nas Operações de Custeio Agropecuário (Lei nº 8.427, de 1992) - Nacional	1	0	160	3	90	1	178.179.000	0	0	178.179.000	
20.846	0352.0298.0001	005689	Equalização de Juros em Operações de Empréstimos do Governo Federal - EGF (Lei nº 8.427, de 1992) - Nacional	1	0	160	3	90	1	5.197.000	0	0	5.197.000	
20.846	0352.0299.0001	005690	Equalização de Preços nas Aquisições do Governo Federal e na Formação de Estoques Reguladores e Estratégicos - AGF (Lei nº 8.427, de 1992) - Nacional	1	0	160	3	90	1	300.000.000	0	0	300.000.000	
20.846	0352.0300.0001	005691	Garantia e Sustentação de Preços na Comercialização de Produtos Agropecuários (Lei nº 8.427, de 1992) - Nacional	1	0	160	3	90	1	350.000.000	0	0	350.000.000	
20.846	0352.0301.0001	005692	Equalização de Juros e de outros Encargos Financeiros em Operações de Investimento Rural e Agroindustrial (Lei nº 8.427, de 1992) - Nacional	1	0	160	3	90	1	409.884.000	0	0	409.884.000	
20.846	0352.0373.0001	005693	Equalização de Juros e Bônus de Adimplência no Alongamento de Dívidas Originárias do Crédito Rural (Leis nº 9.138, de 1995 e nº 9.866, de 1999) - Nacional	1	0	159	3	90	1	34.230.296	0	0	34.230.296	
20.846	0352.0611.0001	005694	Equalização de Juros decorrentes do Alongamento da Dívida do Crédito Rural (Lei nº 9.866, de 1999) - Nacional	1	0	159	3	90	1	268.432.000	0	0	268.432.000	
0362	Desenvolvimento Sustentável das Regiões Produtoras de Cacau									4.530.000	0	0	4.530.000	
20.846	0362.0297.0029	005695	Equalização de Juros para Recuperação da Lavoura Cacaueira Baiana (Leis nº 9.126, de 1995 e nº 10.186, de 2001) - No Estado da Bahia	1	0	160	3	90	1	4.530.000	0	0	4.530.000	
0412	Desenvolvimento do Comércio Exterior e da Cultura Exportadora									2.056.802.000	0	0	2.056.802.000	
23.846	0412.0A84.0001	005697	Financiamento para Promoção das Exportações - PROEX (Lei nº 10.184, de 2001) - Nacional	1	0	100	5	90	0	90.899.989	0	0	90.899.989	
				1	0	160	5	90	0	1.124.489.011	0	0	1.124.489.011	
23.846	0412.0267.0001	005696	Equalização de Juros para Promoção das Exportações - PROEX (Lei nº 10.184, de 2001) - Nacional	1	0	144	3	90	1	800.000.000	0	0	800.000.000	
				1	0	160	3	90	1	41.413.000	0	0	41.413.000	
0902	Operações Especiais: Financiamentos com Retorno									3.834.945.044	0	0	3.834.945.044	
28.846	0902.0A83.0001	005700	Financiamento no Âmbito do Programa de Incentivo à Implementação de Projetos de Interesse Social - PIPS (Lei nº 10.735, de 2003) - Nacional	1	0	100	5	90	0	400.000.000	0	0	400.000.000	
				1	0	160	5	90	0	300.000.000	0	0	300.000.000	
28.846	0902.002E.0001	005698	Equalização de Juros no Âmbito do Programa de Incentivo à Implementação de Projetos de Interesse Social - PIPS (Lei nº 10.735, de 2003) - Nacional	1	0	160	3	90	1	70.000.000	0	0	70.000.000	
28.846	0902.0343.0001	005699	Programa de Incentivo à Redução da Presença do Setor Público Estadual na Atividade Bancária - PROES (MP nº 2.192, de 2001) - Nacional	1	0	144	5	90	0	3.064.945.044	0	0	3.064.945.044	

SISTEMA DE APOIO À ELABORAÇÃO DA LEI ORÇAMENTÁRIA - SELOR (setorial rel017)

Emissão 17-01-06 15:41:38

Página 59 de 75

Esfera: 1-Fiscal 2-Seguridade Social 3-Inv. Estatais. IU(Identificador de Uso): 0-no país 1-Contrapartida para o BIRD 2-Contrapartida para o BID 3-Outras Contrapartidas 4-No Exterior

GND(Grupo Natureza Despesa): 1-Pessoal e Encargos Sociais 2-Juros e Encargos 3-Outras Desp. Correntes 4-Investimentos 5-Inversões Financeiras 6-Amort. da Dívida 9-Reserva de Contingência

Mod. de Aplicação: 30-Estados/DF 40-Municípios 50-Entidade Privada 90-União 99-a definir RP(Tipo de Despesa para fins de apuração do Resultado Primário): 0-Financeira 1-Primária Obrigatória 2-Primária Discionária

CONGRESSO NACIONAL - COMISSÃO MISTA DE PLANOS, ORÇAMENTOS PÚBLICOS E FISCALIZAÇÃO

Relatório Setorial- Alterações da Proposta Orçamentária da União para 2006 - por SETOR/UO/FUNCIONAL

				Orçamento Fiscal e Seguridade (em R\$ 1,00)				
FUNCIONAL PROGRAMÁTICA	SEQ.	SUBTÍTULO	E I F G M. R. S U T N A. P. F E D	PROPOSTA (A)	ACRÉSCIMOS (B)	CANCELAMENTOS (C)	SUBSTITUTIVO (D)=(A)+(B)-(C)	
SETOR: 03	Fazenda e Desenvolvimento		<i>Unidade Orçamentária</i>	74101	<i>Rec. sob Sup. da STN - MF</i>			
5005	Desenvolvimento do Complexo Agroindustrial Sucroalcooleiro				24.397.000	0	0	24.397.000
20.846	5005.0314.0001	005701	Equalização à Estocagem de Álcool Combustível (Lei nº 10.453, de 2002) - Nacional	1 0 111 3 90 1	24.397.000	0	0	24.397.000
TOTAL DA UO:					9.207.553.340	0	0	9.207.553.340

CONGRESSO NACIONAL - COMISSÃO MISTA DE PLANOS, ORÇAMENTOS PÚBLICOS E FISCALIZAÇÃO

Relatório Setorial- Alterações da Proposta Orçamentária da União para 2006 - por SETOR/UO/FUNCIONAL

Orçamento Fiscal e Seguridade (em R\$ 1,00)

FUNCIONAL PROGRAMÁTICA	SEQ.	SUBTÍTULO	E S F	I U E	F T D	G N D	M. A.	R. P.	PROPOSTA (A)	Orçamento Fiscal e Seguridade (em R\$ 1,00)		
										ACRÉSCIMOS (B)	CANCELAMENTOS (C)	SUBSTITUTIVO (D)=(A)+(B)-(C)
SETOR: 03		Fazenda e Desenvolvimento										
	1172	Fortalecimento da Gestão Administrativa e Fiscal dos Municípios - PNAFM							150.000.021	0	0	150.000.021
04.846	1172.0021.0001	005702 Financiamento para Modernização da Gestão Administrativa e Fiscal dos Municípios - Nacional	1	0	148	5	90	0	150.000.021	0	0	150.000.021
TOTAL DA UO:									150.000.021	0	0	150.000.021

CONGRESSO NACIONAL - COMISSÃO MISTA DE PLANOS, ORÇAMENTOS PÚBLICOS E FISCALIZAÇÃO

Relatório Setorial- Alterações da Proposta Orçamentária da União para 2006 - por SETOR/UO/FUNCIONAL

					Orçamento Fiscal e Seguridade (em R\$ 1,00)				
FUNCIONAL PROGRAMÁTICA	SEQ.	SUBTÍTULO		E I F G M. R. S U T N A. P. F E D	PROPOSTA (A)	ACRÉSCIMOS (B)	CANCELAMENTOS (C)	SUBSTITUTIVO (D)=(A)+(B)-(C)	
SETOR: 03		Fazenda e Desenvolvimento		74201 Rec. sob Sup. da SUSEP - MF					
0779		Desenvolvimento dos Mercados de Seguros, Previdência Complementar Aberta e Capitalização			1.111.584	0	0	1.111.584	
04.846	0779.0461.0001	005703	Concessão de Empréstimos para Liquidação de Sociedades Seguradoras, de Capitalização e Entidades de Previdência Complementar Aberta (Lei nº 10.190, de 2001 - Art. 3) - Nacional	1 0 281 5 90 0	1.111.584	0	0	1.111.584	
TOTAL DA UO:						1.111.584	0	0	1.111.584

CONGRESSO NACIONAL - COMISSÃO MISTA DE PLANOS, ORÇAMENTOS PÚBLICOS E FISCALIZAÇÃO

Relatório Setorial- Alterações da Proposta Orçamentária da União para 2006 - por SETOR/UO/FUNCIONAL

Orçamento Fiscal e Seguridade (em R\$ 1,00)

FUNCIONAL PROGRAMÁTICA	SEQ.	SUBTÍTULO		E S F	I U E	F T E	G N D	M. A.	R. P.	PROPOSTA (A)	ACRÉSCIMOS (B)	CANCELAMENTOS (C)	SUBSTITUTIVO (D)=(A)+(B)-(C)
SETOR: 03		Fazenda e Desenvolvimento											
	1185	Assistência Suplementar à Saúde								5.000.000	0	0	5.000.000
10.846	1185.0354.0001	005704	Concessão de Empréstimos para Liquidação de Operadoras de Planos Privados de Assistência à Saúde (Lei nº 9.961, de 2000) - Nacional	2	0	100	5	90	0	5.000.000	0	0	5.000.000
TOTAL DA UO:										5.000.000	0	0	5.000.000

CONGRESSO NACIONAL - COMISSÃO MISTA DE PLANOS, ORÇAMENTOS PÚBLICOS E FISCALIZAÇÃO

Relatório Setorial- Alterações da Proposta Orçamentária da União para 2006 - por SETOR/UFUNCIONAL

Orçamento Fiscal e Seguridade (em R\$ 1,00)

FUNCIONAL PROGRAMÁTICA	SEQ.	SUBTÍTULO		E S F	I U E	F T E	G N D	M. A.	R. P.	PROPOSTA (A)	ACRÉSCIMOS (B)	CANCELAMENTOS (C)	SUBSTITUTIVO (D)=(A)+(B)-(C)
SETOR: 03		Fazenda e Desenvolvimento											
			<i>Unidade Orçamentária</i>										
0135		Assentamentos Sustentáveis para Trabalhadores Rurais								642.760.000	0	0	642.760.000
21.846	0135.0062.0001	005705	Concessão de Crédito-Instalação às Famílias Assentadas - Implantação - Nacional	1	0	100	5	90	0	642.760.000	0	0	642.760.000
0137		Desenvolvimento Sustentável na Reforma Agrária								295.336.000	0	0	295.336.000
21.846	0137.0427.0001	005706	Concessão de Crédito-Instalação aos Assentados - Recuperação - Nacional	1	0	100	5	90	0	295.336.000	0	0	295.336.000
TOTAL DA UO:										938.096.000	0	0	938.096.000

CONGRESSO NACIONAL - COMISSÃO MISTA DE PLANOS, ORÇAMENTOS PÚBLICOS E FISCALIZAÇÃO

Relatório Setorial- Alterações da Proposta Orçamentária da União para 2006 - por SETOR/UO/FUNCIONAL

Orçamento Fiscal e Seguridade (em R\$ 1,00)

FUNCIONAL PROGRAMÁTICA	SEQ.	SUBTÍTULO		E S F	I U E	F T E	G N D	M. A.	R. P.	PROPOSTA (A)	ACRÉSCIMOS (B)	CANCELAMENTOS (C)	SUBSTITUTIVO (D)=(A)+(B)-(C)
SETOR: 03		Fazenda e Desenvolvimento											
	0350	Desenvolvimento da Economia Cafeeira								1.578.852.277	0	0	1.578.852.277
20.601	0350.0012.0001	005707	Financiamento para Custeio, Investimento, Colheita e Pré-Comercialização de Café - Nacional	1	0	150	5	90	0	175.000.000	0	0	175.000.000
				1	0	180	5	90	0	1.403.852.277	0	0	1.403.852.277
TOTAL DA UO:										1.578.852.277	0	0	1.578.852.277

CONGRESSO NACIONAL - COMISSÃO MISTA DE PLANOS, ORÇAMENTOS PÚBLICOS E FISCALIZAÇÃO

Relatório Setorial- Alterações da Proposta Orçamentária da União para 2006 - por SETOR/UO/FUNCIONAL

Orçamento Fiscal e Seguridade (em R\$ 1,00)

FUNCIONAL PROGRAMÁTICA	SEQ.	SUBTÍTULO		E S F	I U E	F T E	G N D	M. A.	R. P.	PROPOSTA (A)	ACRÉSCIMOS (B)	CANCELAMENTOS (C)	SUBSTITUTIVO (D)=(A)+(B)-(C)
SETOR: 03 Fazenda e Desenvolvimento			<i>Unidade Orçamentária</i>	74902 Rec. Sup. FIEES - MEC									
1073	Universidade do Século XXI									833.252.066	0	0	833.252.066
12.123	1073.4556.0001	005708	Administração do Financiamento concedido a Estudantes do Ensino Superior Não-Gratuito - Nacional	1	0	100	3	90	2	65.000.000	0	0	65.000.000
12.846	1073.0579.0001	005709	Concessão de Financiamento a Estudantes do Ensino Superior Não-Gratuito - Nacional	1	0	100	5	90	0	33.121.235	0	0	33.121.235
				1	0	118	5	90	0	356.833.776	0	0	356.833.776
				1	0	180	5	90	0	378.297.055	0	0	378.297.055
TOTAL DA UO:										833.252.066	0	0	833.252.066

CONGRESSO NACIONAL - COMISSÃO MISTA DE PLANOS, ORÇAMENTOS PÚBLICOS E FISCALIZAÇÃO

Relatório Setorial- Alterações da Proposta Orçamentária da União para 2006 - por SETOR/UO/FUNCIONAL

Orçamento Fiscal e Seguridade (em R\$ 1,00)

FUNCIONAL PROGRAMÁTICA	SEQ.	SUBTÍTULO		E S F	I U E	F T E	G N D	M. A.	R. P.	PROPOSTA (A)	ACRÉSCIMOS (B)	CANCELAMENTOS (C)	SUBSTITUTIVO (D)=(A)+(B)-(C)	
SETOR: 03	Fazenda e Desenvolvimento		<i>Unidade Orçamentária</i>	74903 Rec. sob Sup. FND - MDIC										
0902	Operações Especiais: Financiamentos com Retorno										1.234.773.204	0	0	1.234.773.204
22.846	0902.0379.0001	005710	Financiamento na Área de Bens de Consumo - Nacional	1	0	280	5	90	0	352.650.000	0	0	352.650.000	
22.846	0902.0384.0001	005711	Financiamento na Área de Insumos Básicos - Nacional	1	0	250	5	90	0	37.667.204	0	0	37.667.204	
				1	0	280	5	90	0	824.456.000	0	0	824.456.000	
22.846	0902.0411.0001	005712	Financiamento a Pequenas e Médias Empresas - Nacional	1	0	280	5	90	0	20.000.000	0	0	20.000.000	
0909	Operações Especiais: Outros Encargos Especiais										94.000	0	0	94.000
22.846	0909.0787.0001	005713	Serviços de Auditoria e Controle - Nacional	1	0	280	3	90	2	94.000	0	0	94.000	
1388	Ciência, Tecnologia e Inovação para a Política Industrial, Tecnológica e de Comércio Exterior (PITCE)										120.000.000	0	0	120.000.000
22.846	1388.0410.0001	005714	Financiamento de Projetos de Pesquisa - Nacional	1	0	280	5	90	0	120.000.000	0	0	120.000.000	
TOTAL DA UO:											1.354.867.204	0	0	1.354.867.204

CONGRESSO NACIONAL - COMISSÃO MISTA DE PLANOS, ORÇAMENTOS PÚBLICOS E FISCALIZAÇÃO

Relatório Setorial- Alterações da Proposta Orçamentária da União para 2006 - por SETOR/UO/FUNCIONAL

Orçamento Fiscal e Seguridade (em R\$ 1,00)

FUNCIONAL PROGRAMÁTICA	SEQ.	SUBTÍTULO		E S F	I U E	F T E	G N D	M. A.	R. P.	PROPOSTA (A)	ACRÉSCIMOS (B)	CANCELAMENTOS (C)	SUBSTITUTIVO (D)=(A)+(B)-(C)
SETOR: 03		Fazenda e Desenvolvimento											
	8768	Fomento ao Desenvolvimento da Marinha Mercante e da Indústria Naval								1.490.644.150	0	0	1.490.644.150
			<i>Unidade Orçamentária</i>										
			<i>74904 Rec. sob Sup. do FMM - MT</i>										
26.661	8768.0118.0001	005715	Financiamento de Embarcações para a Marinha Mercante - Nacional	1	0	135	5	90	0	572.207.749	0	0	572.207.749
				1	0	180	5	90	0	337.048.270	0	0	337.048.270
26.661	8768.0569.0001	005716	Financiamento Complementar de Incentivo à Produção Naval e da Marinha Mercante - Nacional	1	0	135	5	90	0	458.307.858	0	0	458.307.858
				1	0	180	5	90	0	23.080.273	0	0	23.080.273
26.661	8768.09HX.0001	005717	Financiamento de Embarcações Pesqueiras (Profrota Pesqueira) - Nacional	1	0	135	5	90	0	100.000.000	0	0	100.000.000
TOTAL DA UO:										1.490.644.150	0	0	1.490.644.150

CONGRESSO NACIONAL - COMISSÃO MISTA DE PLANOS, ORÇAMENTOS PÚBLICOS E FISCALIZAÇÃO

Relatório Setorial- Alterações da Proposta Orçamentária da União para 2006 - por SETOR/UO/FUNCIONAL

Orçamento Fiscal e Seguridade (em R\$ 1,00)

FUNCIONAL PROGRAMÁTICA	SEQ.	SUBTÍTULO		E S F	I U E	F T E	G N D	M. A.	R. P.	PROPOSTA (A)	ACRÉSCIMOS (B)	CANCELAMENTOS (C)	SUBSTITUTIVO (D)=(A)+(B)-(C)
SETOR: 03		Fazenda e Desenvolvimento											
	8025	Inovação Tecnológica em Telecomunicações								38.349.781	0	0	38.349.781
24.846	8025.0505.0001	005718	Financiamento a Projetos de Desenvolvimento de Tecnologias nas Telecomunicações - Nacional	1	0	172	5	90	0	38.349.781	0	0	38.349.781
TOTAL DA UO:										38.349.781	0	0	38.349.781

CONGRESSO NACIONAL - COMISSÃO MISTA DE PLANOS, ORÇAMENTOS PÚBLICOS E FISCALIZAÇÃO

Relatório Setorial- Alterações da Proposta Orçamentária da União para 2006 - por SETOR/UO/FUNCIONAL

Orçamento Fiscal e Seguridade (em R\$ 1,00)

FUNCIONAL PROGRAMÁTICA	SEQ.	SUBTÍTULO	E S F	I U E	F T D	G N D	M. A.	R. P.	PROPOSTA (A)	ACRÉSCIMOS (B)	CANCELAMENTOS (C)	SUBSTITUTIVO (D)=(A)+(B)-(C)
SETOR: 03		Fazenda e Desenvolvimento										
									74906			
									Rec. Sup. Banco da Terra - MDA			
1116		Crédito Fundiário							427.178.000	0	0	427.178.000
21.846	1116.0061.0001	005719										
									309.978.000	0	0	309.978.000
									53.582.000	0	0	53.582.000
									63.618.000	0	0	63.618.000
TOTAL DA UO:									427.178.000	0	0	427.178.000

CONGRESSO NACIONAL - COMISSÃO MISTA DE PLANOS, ORÇAMENTOS PÚBLICOS E FISCALIZAÇÃO

Relatório Setorial- Alterações da Proposta Orçamentária da União para 2006 - por SETOR/UO/FUNCIONAL

Orçamento Fiscal e Seguridade (em R\$ 1,00)

FUNCIONAL PROGRAMÁTICA	SEQ.	SUBTÍTULO		E S F	I U E	F T E	G N D	M. A.	R. P.	PROPOSTA (A)	ACRÉSCIMOS (B)	CANCELAMENTOS (C)	SUBSTITUTIVO (D)=(A)+(B)-(C)
SETOR: 03		Fazenda e Desenvolvimento											
	0902	Operações Especiais: Financiamentos com Retorno								1.731.456.118	0	0	1.731.456.118
28.846	0902.0353.0001	005720	Financiamento de Projetos do Setor Produtivo no Âmbito do Fundo de Desenvolvimento da Amazônia (MP nº 2.157-5, de 24 de agosto de 2001) - Nacional	1	0	100	5	90	0	684.417.647	0	0	684.417.647
28.846	0902.0355.0001	005721	Financiamento de Projetos do Setor Produtivo no Âmbito do Fundo de Desenvolvimento do Nordeste (MP nº 2.156-3, de 27 de junho de 2001) - Nacional	1	0	100	5	90	0	1.026.626.471	0	0	1.026.626.471
28.846	0902.09IW.0050	005722	Equalização de Taxas de Juros e Outros Encargos Financeiros na Área de Abrangência do Fundo Constitucional de Financiamento do Centro-Oeste (Lei nº 11.011, de 20 de dezembro de 2004) - Na Região Centro-Oeste	1	0	100	3	90	1	20.412.000	0	0	20.412.000
TOTAL DA UO:										1.731.456.118	0	0	1.731.456.118

CONGRESSO NACIONAL - COMISSÃO MISTA DE PLANOS, ORÇAMENTOS PÚBLICOS E FISCALIZAÇÃO

Relatório Setorial- Alterações da Proposta Orçamentária da União para 2006 - por SETOR/UO/FUNCIONAL

Orçamento Fiscal e Seguridade (em R\$ 1,00)

FUNCIONAL PROGRAMÁTICA	SEQ.	SUBTÍTULO		E S F	I U E	F T E	G N D	M. A.	R. P.	PROPOSTA (A)	ACRÉSCIMOS (B)	CANCELAMENTOS (C)	SUBSTITUTIVO (D)=(A)+(B)-(C)
SETOR: 03		Fazenda e Desenvolvimento											
	1166	Turismo no Brasil: Uma Viagem para Todos								28.488.802	0	0	28.488.802
23.846	1166.0454.0001	005723	Financiamento da Infra-Estrutura Turística Nacional - Nacional	1	0	250	5	90	0	9.510	0	0	9.510
				1	0	280	5	90	0	28.479.292	0	0	28.479.292
TOTAL DA UO:										28.488.802	0	0	28.488.802

CONGRESSO NACIONAL - COMISSÃO MISTA DE PLANOS, ORÇAMENTOS PÚBLICOS E FISCALIZAÇÃO

Relatório Setorial- Alterações da Proposta Orçamentária da União para 2006 - por SETOR/UO/FUNCIONAL

Orçamento Fiscal e Seguridade (em R\$ 1,00)

FUNCIONAL PROGRAMÁTICA	SEQ.	SUBTÍTULO	E I F G M. R.						PROPOSTA (A)	ACRÉSCIMOS (B)	CANCELAMENTOS (C)	SUBSTITUTIVO (D)=(A)+(B)-(C)
			S	U	T	N	A.	P.				
SETOR: 03		Fazenda e Desenvolvimento										
			<i>Unidade Orçamentária</i>				<i>74910</i>	<i>Rec. sob Supervisão FNDCT- MCT</i>				
1388		Ciência, Tecnologia e Inovação para a Política Industrial, Tecnológica e de Comércio Exterior (PITCE)						38.904.000	0	0	38.904.000	
19.846	1388.0A37.0001	005724	Financiamento de Projetos de Desenvolvimento Tecnológico de Empresas - Nacional				1 0 100 5 90 0	38.904.000	0	0	38.904.000	
TOTAL DA UO:								38.904.000	0	0	38.904.000	

CONGRESSO NACIONAL - COMISSÃO MISTA DE PLANOS, ORÇAMENTOS PÚBLICOS E FISCALIZAÇÃO

Relatório Setorial- Alterações da Proposta Orçamentária da União para 2006 - por SETOR/UO/FUNCIONAL

Orçamento Fiscal e Seguridade (em R\$ 1,00)

FUNCIONAL PROGRAMÁTICA	SEQ.	SUBTÍTULO		E S F	I U E	F T E	G N D	M. A.	R. P.	PROPOSTA (A)	ACRÉSCIMOS (B)	CANCELAMENTOS (C)	SUBSTITUTIVO (D)=(A)+(B)-(C)
SETOR: 03		Fazenda e Desenvolvimento											
	9991	Habitação de Interesse Social								450.000.000	0	0	450.000.000
16.846	9991.0703.0001	005725	Subsídio à Habitação de Interesse Social (Lei nº 10.998, de 2004) - Nacional	1	0	100	3	90	1	450.000.000	0	0	450.000.000
TOTAL DA UO:										450.000.000	0	0	450.000.000

