



**CONGRESSO NACIONAL**

**COMISSÃO MISTA DE PLANOS, ORÇAMENTOS PÚBLICOS E FISCALIZAÇÃO**

# **ORÇAMENTO PARA 2001**

Área Temática IV

**AGRICULTURA E POLÍTICA FUNDIÁRIA**

**RELATÓRIO**

Relator Setorial: **Deputado Jorge Bittar**



# **CONGRESSO NACIONAL**

**COMISSÃO MISTA DE PLANOS, ORÇAMENTOS PÚBLICOS E FISCALIZAÇÃO**

## **ORÇAMENTO PARA 2001** (Projeto de Lei nº 17/2000-CN)

### **Área Temática IV**

## **AGRICULTURA E DESENVOLVIMENTO AGRÁRIO**

**RELATÓRIO APRESENTADO**

**RELATOR GERAL: Senador AMIR LANDO**  
**RELATOR SETORIAL: Deputado JORGE BITTAR**

**DEZEMBRO, 2000**

## **RELATÓRIO Nº , DE 2000**

Da Relatoria da Área Temática IV – Agricultura e Desenvolvimento Agrário, sobre Projeto de Lei nº 17, de 2000-CN, encaminhado por intermédio da Mensagem nº 790, de 2000-CN (nº 1.224/2000, na origem), que estima a receita e fixa a despesa da União para o exercício financeiro de 2000, na parte referente aos Ministérios da Agricultura e do Abastecimento (MAA) e ao Ministério do Desenvolvimento Agrário (MDA), seus órgãos, entidades e fundos.

**RELATOR SETORIAL: Deputado JORGE BITTAR**

### **I – RELATÓRIO**

Em cumprimento a dispositivo constitucional, constante do art. 84, inciso XXIII, da Carta Magna, combinado com o art. 35, § 2º, inciso III, do Ato das Disposições Constitucionais Transitórias – ADCT, o Presidente da República submeteu, em 31 de agosto de 2000, à apreciação do Congresso Nacional o projeto de lei orçamentária, PL Nº 17, de 2000 – CN, que “estima a receita e fixa a despesa da União para o exercício financeiro de 2001”, compreendendo o Orçamento Fiscal, o Orçamento da Seguridade Social e o Orçamento de Investimento das empresas estatais.

Encaminhado para apreciação da Comissão Mista de Planos, Orçamentos Públicos e Fiscalização (CMPOPF), nos termos do art. 166 da Constituição Federal, coube-nos, por designação de seu Presidente, na forma do art. 9º da Resolução nº 2, de 1995 – CN, a honrosa missão de examinar e relatar as peças orçamentárias que integram a proposta concernentes à Área Temática Agricultura e Desenvolvimento Agrário. Esta área contempla as matérias relativas ao Ministério da Agricultura e do Abastecimento (MAA) e ao Ministério do Desenvolvimento Agrário (MDA), seus órgãos, entidades e fundos.

#### **I.1 - ASPECTOS POLÍTICOS**

Este relatório pretende escapar da simples análise de consistência dos números apresentados pelo governo para os diversos programas setoriais, bem como da mera indicação de suas eventuais alterações de acordo com as demandas políticas apresentadas a esta Relatoria. Assim, avaliamos como politicamente pertinente, uma sucinta apreciação crítica preliminar acerca do perfil e dos resultados das atuais políticas incidentes no agrário nacional como procedimento indispensável para a contextualização da peça orçamentária setorial.

Evidentemente, essa abordagem qualitativa introdutória não teria sentido caso não resultasse em proposições objetivas de realocação de recursos da proposta orçamentária

do Poder Executivo entre determinados instrumentos e programas que julgamos centrais para alguns ajustes às políticas agrícola e agrária, conforme a síntese do processo de consulta desencadeado por esta Relatoria junto a lideranças empresariais e de trabalhadores rurais, e a especialistas e autoridades do governo.

Portanto, ainda que limitadamente, pretende-se tratar a proposta orçamentária/2001, para os setores em consideração, como efetivo instrumento de planejamento e de afirmação da participação do Congresso Nacional na reorientação de ações da União Federal para a agricultura e a reforma agrária, obviamente em consonância com os diplomas legais que a subordinam.

### **I.1.1 - A ATUAL POLÍTICA AGRÍCOLA**

Pode-se afirmar que a política agrícola implementada pelo governo do Presidente Fernando Henrique Cardoso está orientada sob duas perspectivas políticas. Por um lado, compreende medidas direta, ou indiretamente, impactantes na agricultura visando a absoluta funcionalização do setor aos propósitos da sustentação do programa de estabilização da moeda.

De outra parte, constata-se ações de cunho doutrinários neoliberais, sintetizadas entre aquelas privatizantes dos principais instrumentos de política agrícola, e as de desregulação setorial tendo em vista as exigências da opção unilateral do governo brasileiro pela vigorosa abertura da economia agrícola nacional.

A interação dos efeitos dessas duas categorias de medidas, tem produzido impactos desestruturantes sobre importantes segmentos produtivos da agricultura brasileira, com destaque para a economia agrícola de base familiar, conforme apontaremos, na seqüência. Com importância similar, registre-se os efeitos concentradores e desnacionalizantes da base técnica da agricultura, assim como a configuração de um elevado grau de vulnerabilidade do abastecimento interno alimentar do país resultante do comprometimento das políticas de estoques reguladores e estratégicos de alimentos.

Os fundamentos estratégicos que, entre outros, visam dar consistência à inserção da agricultura no atual projeto econômico, enfatizam:

**produção em escala** - supõe-se que para enfrentar a tendência de diminuição das margens de lucros da agricultura, dado o ambiente internacional competitivo, assim como o fenômeno da concentração do *agribusiness*, torna-se indispensável a combinação de maior eficiência e escala de produção. Dessa duvidosa racionalidade tem resultado o alibi para o tratamento à agricultura familiar, periférico à política econômica, através do Pronaf - Programa Nacional de Fortalecimento da Agricultura Familiar;

**especialização/diferenciação** - na análise do governo, o consumo vem se caracterizando pela diversificação, criando muitos *nichos* de mercado. A partir desse entendimento,

homologam a teoria do chamado pai do *agribusiness*, Ray Golberg<sup>1</sup>, para quem as *commodities* serão extintas, impondo-se os produtos especializados em decorrência da tendência de sofisticação do consumo (agricultura de grife). Neste caso, pequenos agricultores poderiam se viabilizar na condição de integrados às empresas que verticalizam os produtos;

**tecnologia como o mais importante fator de produção** - a produção agrícola deve crescer com o aumento da produtividade do trabalho e da terra. Para tanto, advoga-se a orientação da política agrícola para a intensificação da incorporação de tecnologias mecânica (substituindo mão de obra), e químico-biológica (para substituir terra). Neste particular, a apologia feita à ‘moderna biotecnologia’ ignora certas precauções aos eventuais riscos ambientais e à saúde humana das mesmas;

**menor interferência do governo no mercado** - a política agrícola deve ser parte da política geral, sem especificidades; acima de tudo encontra-se a estabilização, os juros, o câmbio, e o incentivo à modernização tecnológica. O “mercado determina o que, quanto e onde plantar e a forma de comercialização dos produtos”. Neste ambiente, a abertura comercial na globalização dispensa políticas de estoques de produtos, por mais estratégicas que sejam;

**expansão do agribusiness, com agregação de valor** - representantes do governo pregam (na teoria), exportação de produtos com maior valor agregado. Pretendem que o Brasil se aproxime do perfil das exportações dos EUA e UE - 4% em *commodities* e 80% de produtos processados. No entanto, temos nos consolidados como exportadores de matérias primas;

**promoção comercial e negociações pela liberalização do comércio agrícola internacional** - sobre os esforços pela liberalização, mesmo após o fracasso de Seattle, mantém-se a utopia pela liberalização do comércio agrícola pelos países desenvolvidos. Dessa forma, prega-se maior promoção comercial dos produtos brasileiros no exterior;

**defesa agropecuária** – na concepção governista, urge fortalecer e agilizar os serviços de defesa agropecuária visando atacar os pontos de estrangulamento internos, em termos de sanidade animal e vegetal, para a ampliação do acesso dos produtos nacionais no mercado externo;

**legislação trabalhista** – consideram a atual legislação, antiquada, complexa e paternalista, com grandes reflexos no *custo Brasil*. Assim, foram adotadas medidas de ampla flexibilização e precarização das condições de trabalho no campo;

Focalizadas nos propósitos e fundamentos anteriores, entre as principais ações (e omissões) de impacto na agricultura, no atual governo, destacamos:

(i) o câmbio valorizado que perdurou até janeiro/99. Sublinhe-se que, após essa data, a desvalorização do *Real* não resultou, como esperado, pelo fim do quadro de concorrência

---

<sup>1</sup>O termo agibusiness foi cunhado por Ray Golberg, da Escola de Administração de Empresas de Harvard, no final da década de 1950.

predatória dos importados em função da intensificação do *dumping* pelos países exportadores de produtos agrícolas para o Brasil combinado com o aumento excepcional dos custos de produção e financeiros;

(ii) a forte redução do modal tarifário e a quebra das barreiras não tarifárias sobre as importações;

(iii) a não observância do art. 2º da Lei 8.174/91, que impõe a tributação compensatória sobre produtos importados com subsídios, na origem, significando deliberada permissividade ao *dumping*;

(iv) a indiferença aos prazos exacerbados e baixos custos dos financiamentos às exportações de produtos para o Brasil;

(v) forte restrição de recursos para o crédito rural, associada à imposição de custos reais elevados nas operações com esses recursos como fase de transição para a plena privatização do financiamento da atividade agrícola.;

(vi) a privatização dos instrumentos de comercialização, com os recursos orçamentários previstos para a equalização de preços sendo desviados para a cobertura das operações com instrumentos privados totalmente inacessíveis aos segmentos da pequena produção rural;

(viii) associado ao ponto anterior, o abandono das políticas de estoques públicos e estratégicos impondo grau extremado de vulnerabilidade ao abastecimento alimentar interno, e ainda, alijando os setores da pequena produção da PGPM-Política de Garantia de Preços Mínimos;

(ix) a eliminação do apoio federal aos serviços de assistência técnica e extensão rural que ocasionou a extinção de diversas empresas estaduais prestadoras desses serviços.

Os efeitos desse conjunto de medidas tem resultado um quadro absolutamente desolador para os agricultores de base interna, em geral, o que desautoriza o discurso oficial acerca da suposta performance extraordinária da agricultura nacional.

Um dos indicadores mais importantes da gravidade do quadro sócio-econômico da agricultura refere-se ao processo acentuado de deterioração da **renda setorial**. Tomando-se a evolução do VBP - Valor Bruto da Produção Agropecuária como parâmetro de aferição da renda agrícola, constata-se a sua redução real, de 1994, para 1999, em R\$ 5,9 bilhões, em valores de dez/99, de acordo com cálculos do Departamento Econômico da CNA feito com base em dados do IBGE. Observe-se que esse declínio do VBP deveu-se, basicamente, à trajetória de acentuada queda nos preços domésticos, posto que, especificamente no caso do grãos, a produção, em 1999, foi mais de 6 milhões de toneladas maior que a verificada em 1994.

Corroborando o quadro anterior, estudo elaborado pelo ex-Secretário Nacional de Política Agrícola, Prof. Guilherme Dias (USP), revela que 20,4% dos estabelecimentos agrícolas apresentam renda negativa, sendo que apenas 10,4% dos estabelecimentos patronais, e 6,5% dos familiares apresentam-se com renda acima da média.

Segundo o ex-Secretário, 89% dos estabelecimentos patronais e 81% dos estabelecimentos familiares acham-se distribuídos em faixas de renda, abaixo da média e renda negativa.

As necessidades atuais de recursos para o crédito rural foram estimadas em R\$42 bilhões em uma pesquisa<sup>2</sup> encomendada pelo governo. Todavia, para a safra 2000/2001, há a promessa de aplicação de apenas R\$ 11,1 bilhões, sendo que parte desses recursos, em taxas de mercado com mix de 21% a.a, e a maior parcela, a taxa de 8,75% a.a. A participação do Tesouro no crédito rural declinou de de R\$216 milhões, em 1996, para apenas R\$13,1 milhões, em 1999 (BACEN).

No que tange aos **custos dos financiamentos**, especificamente para a agricultura familiar, constata-se trajetória de custos reais crescentes que sofre inflexão, em 1999, por conta dos impactos inflacionários da desvalorização cambial.

De acordo com dados do BACEN, em 1995, os encargos do crédito à agricultura familiar (18,4% a.a.), corresponderam a -20,6% da taxa de inflação do período. Mantendo-se em curva crescente desde então, em 1998 tais encargos (6,5% a.a.), situaram-se 461% acima da inflação, declinando para -36% da inflação, em 1999, pela razão antes citada.

Os discursos anuais das super-safras não refletem a evolução real da produção nacional de grãos quando aferida pelo critério tecnicamente correto: produção per capita. Sob este critério a produção per capita da safra 1999/2000, que foi de 502,9 Kg ficou abaixo dos níveis da safra de 1995, quando foi registrada a marca de 522,15 Kg.

Igualmente, em defasagem com o discurso, observa-se processo de redução do **consumo dos principais grãos**. O consumo per capita de arroz que, na safra 1996/97, foi de 73,48 kg, foi reduzido para 71,51 kg/pessoa na safra 1998/99. No mesmo período, o consumo per capita de feijão caiu de 20,16 kg, para 18 kg; e o milho, em que pese o crescimento das exportações de carnes de frango e suíno, ainda tomando-se o mesmo período, declinou de 226,24 kg, para 213,95 kg.

No tocante à **área plantada com grãos**, a CONAB informa a ter havido a redução em 2 milhões de hectares, da safra 1994/95, para a safra 1998/99. Considerando-se o coeficiente técnico para as culturas temporárias, de ocupação de 0,35 homem/ha, concluiu-se que, apenas por conta da redução de área neste setor, ocorreu a redução de 700 mil postos de trabalho na agricultura, no período considerado.

Reafirmando a dimensão da crise setorial, em 1994 as **vendas internas de máquinas agrícolas** totalizaram 46.215 unidades, contra apenas 24.531 unidades em 1999.

Para atestar os prejuízos para o Brasil da política unilateral de **abertura da economia agrícola** nacional, basta sublinhar que, em 1975, a participação das importações agrícolas brasileiras sobre as importações agrícolas mundiais foi de 0,6%. Em 1999, essa participação saltou para 1,16%, com tendência de forte crescimento para o presente ano. Enquanto isso, no mesmo período, a participação das exportações agrícolas brasileiras sobre as exportações agrícolas mundiais caiu de 7,3%, para 4,0%.

---

<sup>2</sup> Elaborada pela empresa de consultoria *Booz Allen*.

Ainda em decorrência da opção liberalizante, merece registro o acentuado processo de concentração econômica e de desnacionalização no agronegócio do país. Anteriormente à legislação sobre proteção de cultivares, em 1997, o capital externo controlava 40% do setor de sementes. Atualmente, 90% do setor encontra-se sob o controle do capital oligopólico internacional da química/biotecnologia. Metade das exportações agrícolas brasileiras é controlada por 17 empresas multinacionais, enquanto 4 mil empresas, ou 70% do total, detém o controle de apenas 1% das exportações.

Por fim, lamentavelmente projeta-se como bastante remota a possibilidade de reversão da tendência de aviltamento ainda maior da renda dos agricultores brasileiros, por dois motivos. Primeiro, porque o governo mantém-se inarredável em sua política de plena abertura a despeito do aumento das medidas subvencionistas e protecionistas da agricultura nos países desenvolvidos associado às suas demonstrações explícitas contrárias à liberalização do comércio agrícola mundial. Em segundo lugar, uma eventual política interna de sustentação de preços está inviabilizada enquanto perdurar o programa de securitização das dívidas agrícolas proposto pelas entidades e lideranças da agricultura patronal, e institucionalizado por meio da lei nº 9.138/95. Ocorre que, com a indexação das dívidas à variação dos preços mínimos, obviamente qualquer aumento nos mesmo implica em aumento da dívida.

### **I.1.2 - A POLÍTICA AGRÁRIA**

A realidade da política agrícola que, pelos números do IBGE levou ao êxodo rural de mais de 4,2 milhões de pessoas entre 1995 e 1999, nos remete ao questionamento da eficácia do programa de reforma agrária que, impulsionado pela pressão popular promoveu o assentamento de 1,8 milhão de pessoas, de acordo com as estatísticas oficiais.

Chama a atenção o fato do governo, em que pese a exortação dos resultados do programa de reforma agrária, alocar recursos muito insuficientes, tanto à ação de obtenção de terras quanto às de infra-estrutura, capacitação, assistência técnica e ao apoio à produção e comercialização da agricultura familiar. Aspecto evidente neste sentido é a dotação orçamentária do Ministério do Desenvolvimento Agrário ainda extremamente reduzido se comparado com a do Ministério da Agricultura e Abastecimento.

Entidades da sociedade e estudiosos têm criticado fortemente aspectos importantes dos programas Cédula da Terra e Banco da Terra, o que ocasionou mudança de postura do próprio Banco Mundial sobre este tema. Em decorrência formulou-se novo projeto, denominado Crédito Fundiário e Combate à Pobreza Rural que esperamos venha a ser um programa complementar e não substituto do programa de reforma agrária através da desapropriação de terras improdutivas.

Neste particular, deve-se destacar alguns resultados positivos deste programa divulgados pelo próprio Ministério do Desenvolvimento Agrário:



Como exemplos, cite-se a significativa redução do custo médio, por família assentada que, de acordo com o Incra, caiu de R\$ 19.412,74, em 1995, para R\$ 9.393,13, ou o fato de que o assentamento do contingente de 372.634 famílias no quinquênio 1995-99, representou a criação de mais de 1,6 milhão de novos empregos no Brasil, dos quais, pelo menos 1,55 milhão de empregos permanentes.

Adicione-se, que o programa de reforma agrária, além de ter criado o contingente de empregos acima, o tem feito em custos extremamente baixos. O custo da geração de um emprego pelo programa foi, em média, de R\$ 5,2 mil. Para chamar a atenção do significado desse resultado, o Incra destaca que, na construção civil, o custo de geração de um emprego demanda R\$ 33,3 mil; na indústria de máquinas e equipamentos, R\$ 62,5 mil; e na indústria de material elétrico, o custo é de R\$ 100 mil.

O governo enfatiza, ainda, a notável taxa de retorno dos investimentos efetuados no programa de reforma agrária, até então. Pelos números oficiais, cada estabelecimento agrícola de base familiar gera, em média, R\$ 4.372,65, o que permite estimar que, no período 1995-99, os estabelecimentos familiares criados pelo programa de reforma agrária estejam produzindo valor bruto agropecuário, anualmente, de R\$ 1,63 bilhão, o equivalente a 20% dos recursos totais investidos no programa, no período.

## **I.2 – ASPECTOS GERAIS**

O valor total dos orçamentos fiscal e da seguridade social, para o ano 2001, atinge R\$938,1 bilhões. Em relação à proposta de 2000, R\$1.004,5 bilhões, apresenta uma redução nominal da ordem de 6,6%. Esse valor está assim distribuído: R\$539,5 bilhões para o refinanciamento da dívida pública federal; R\$258,7 bilhões para despesas com o Orçamento Fiscal e R\$139,9 bilhões para despesas com o Orçamento da Seguridade Social. O Orçamento de Investimento das empresas estatais propõe a aplicação de receitas da ordem de R\$13,8 bilhões em 2001.

## **I.3 – ASPECTOS SETORIAIS**

O valor total dos créditos consignados a esta área temática alcança R\$6.726,7 milhões, sendo R\$6.162,8 milhões referentes ao Orçamento Fiscal, R\$557,2 milhões ao Orçamento da Seguridade Social e R\$6,7 milhões a investimentos das empresas estatais.

Em valores correntes, a proposta para 2001 para este Setor (R\$6,7 bilhões) se aproxima dos valores autorizados em 1995 (R\$6,9 bilhões) e 1997 (R\$6,74 bilhões) – os mais altos do período em análise. É 11,73% superior ao valor proposto para 2000 (R\$6,01 bilhões).

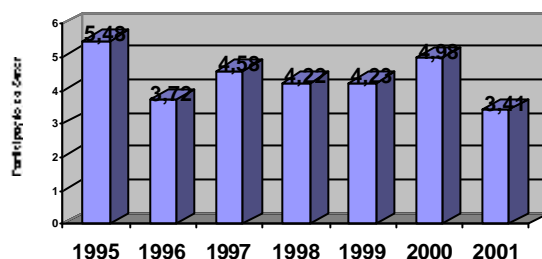

**Gráfico 1**  
**Participação Relativa da Área Temática IV no Orçamento Total dos Órgãos Ministeriais**  
**Período 1995-2001**

Em relação ao orçamento total dos órgãos ministeriais (Gráfico 1), a participação deste Setor caiu de 5,48 %, em 1995, para 3,41% em 2001. Para que a participação verificada em 2000 (4,98%) possa ser mantida no orçamento para 2001, a proposta do Governo, coeteris paribus, deveria ter sido da ordem de R\$9,82 bilhões.

**Quadro 1**  
**Participação do Setor na Despesa Total dos Ministérios e no**  
**Orçamento Fiscal e da Seguridade Social da União**  
**Período: 1995-01 (Lei + Créditos)**

(R\$ milhões)

	1995	%	1996	%	1997	%	1998	%	1999	%	2000	%	PLOA 2001(2)	%
<b>Ministério da Agricultura e do Abastecimento</b>	5.389	4,28	3.551	2,58	4.095	2,78	4.436	2,81	3.297	2,06	4.564	2,71	4.873	2,47
<b>Ministério do Desenvolvimento Agrário</b>	1.522	1,21	1.569	1,14	2.646	1,80	2.231	1,41	1.471	0,92	1.828	1,09	1.847	0,94
<b>Total do Setor (1)</b>	6.911	5,48	5.120	3,72	6.741	4,58	6.667	4,22	6.767	4,23	8.392	4,98	6.720	3,41
<b>Dotação Total dos Órgãos Ministeriais</b>	126.003		137.779		147.128		158.050		160.143		168.395		197.119	
<b>Orçamento da União</b>	338.861		333.476		546.308		582.638		634.912		1.004.534		938.135	

Fontes: SIAFI/STN; PRODASEN - Elaboração: COFF/CD

- (1) A primeira percentagem foi calculada em relação à dotação total dos órgãos ministeriais, a segunda em relação ao orçamento total da União.  
 (2) Orçamento proposto.

Observe-se, também, que apenas 5,7% (R\$386,1 milhões) do valor total da despesa do setor se encontram regionalizados, ou seja, R\$6.333,9 bilhões dos créditos estão consignados no nível “nacional”.

## II - ANÁLISE

Considerados os aspectos gerais da proposta orçamentária acima abordados, passaremos, a seguir, para a análise dos orçamentos dos órgãos que compõem o setor de responsabilidade dessa Relatoria Setorial.

## II.1 – MINISTÉRIO DA AGRICULTURA E DO ABASTECIMENTO

### II.1.1 – ANÁLISE DAS DESPESAS

A despesa orçamentária fixada para o Ministério da Agricultura e do Abastecimento para o ano 2.001 é de R\$4.873 milhões. Em relação ao valor autorizado para o exercício de 2000, R\$4.532,5 milhões, de acordo com a Lei nº 9.969, de 2000, representa um aumento de 7,51%. Esses créditos abrangem todas as unidades orçamentárias e fundos que compõem a estrutura organizacional daquele Ministério, exceto o orçamento de investimento da Companhia de Entrepostos e Armazéns Gerais de São Paulo, S. AA. – CEAGESP (UO 22212), com dispêndios de R\$3.326.596,00, da Centrais de Abastecimento de Minas Gerais, S.A. (UO 22208), com R\$2.200.000,00, e da Companhia de Armazéns e Silos do Estado de Minas Gerais (UO 22209), com gastos previstos da ordem de R\$1.200.000,00, provenientes de recursos de geração própria, que também integram este Relatório.

Embora o aumento proposto para o orçamento do MAA possa ser considerado razoável em relação às expectativas de evolução da inflação no próximo exercício, percebe-se, quando comparado com os aumentos das dotações propostos para outros órgãos setoriais, que o MAA sofreu um claro deslocamento no *rank* de prioridades do governo federal quando cotejado, por exemplo, com o crescimento do orçamento do Ministério da Ciência e Tecnologia (47,6%), do Ministério da Educação (22%), do Ministério da Justiça (47,8%), do Ministério da Minas e Energia (52,3%), do Ministério das Comunicações (142,3%), entre outros.

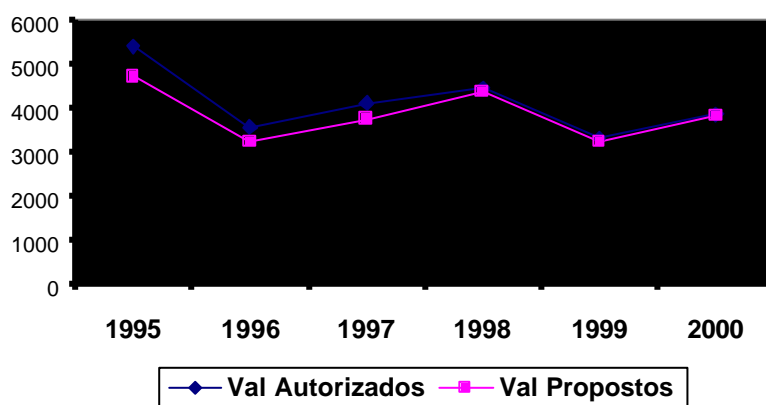

**GRÁFICO 2:** PARTICIPAÇÃO DO CONGRESSO NACIONAL NA APRECIÇÃO ORÇAMENTO DO MINISTÉRIO DA AGRICULTURA E DO ABASTECIMENTO

Em relação à atuação do Congresso Nacional, vale a pena atentar para a configuração mostrada no Gráfico 2, onde as dotações propostas para o MAA podem ser cotejadas com as dotações autorizadas nas leis orçamentárias anuais sancionadas no período 1995-2000. Note-se que a diferença entre o valor proposto e o valor autorizado fica cada vez menor no decorrer do referido período. Isso indica que a atuação do

Congresso Nacional em termos de melhorar o orçamento daquela Pasta está se restringindo, praticamente aos remanejamentos.

Em segundo lugar, é interessante observar que os valores liquidados no período 1995-1999, para o MAA, são mais estáveis que os valores dos créditos orçamentários autorizados. O desvio padrão dos valores das dotações autorizadas (822,5) é mais de três vezes superior ao desvio padrão dos valores liquidados (241,9). No Gráfico 3 vê-se, claramente, que não obstante o Congresso Nacional ter autorizado, no período, gastos superiores a R\$4,5 bilhões, a execução varia muito pouco em torno da média que, no período, não chega a R\$3 bilhões anuais.

**Gráfico 3 : Execução Orçamentária  
Ministério da Agricultura e do Abastecimento**

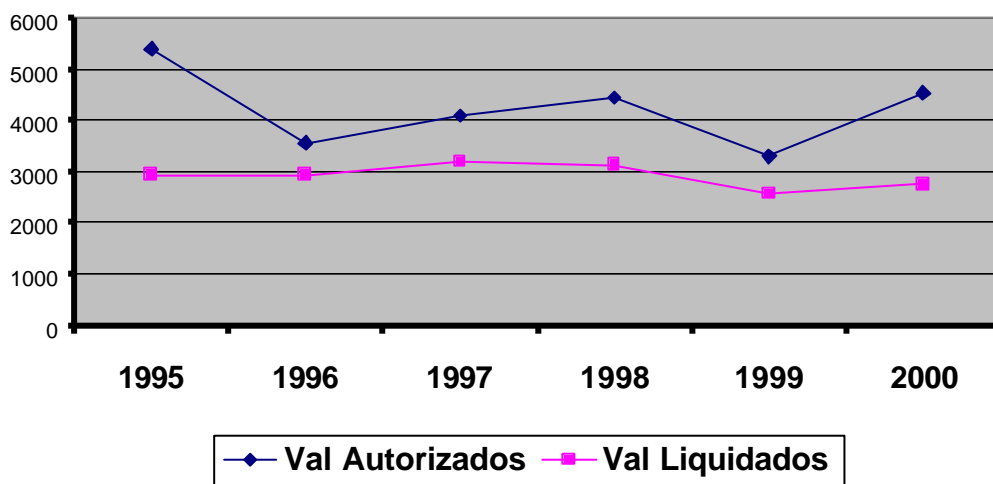

Cerca de cinco **unidades orçamentárias** deverão ser responsabilizadas pela execução do orçamento do MAA no exercício de 2001. O Quadro 2, em anexo, mostra quais são essas unidades e compara as dotações propostas para 2001 com as autorizadas para o presente exercício. O Gráfico 4 destaca a importância relativa das unidades orçamentárias que compõem esse órgão.

Note-se que as propostas para o MAA (UO), para o FUNGECAU são inferiores aos valores autorizados para 2000. Os orçamentos da CONAB e do FUNCAFÉ apresentam crescimento próximos a 20%.

A média anual de despesas da CONAB gira em torno de R\$1,4 bilhão. No crédito consignado à CONAB não estão incluídos os valores correspondentes às ações cobertas pelas Operações Oficiais de Crédito, ou seja, R\$38,5 milhões para “Financiamento e equalização de juros em operações de empréstimos do Governo Federal – EGF”, R\$369,1

**GRÁFICO 4: ORÇ. 2001 - UO's DO MAA  
PART. PERCENTUAL - %**

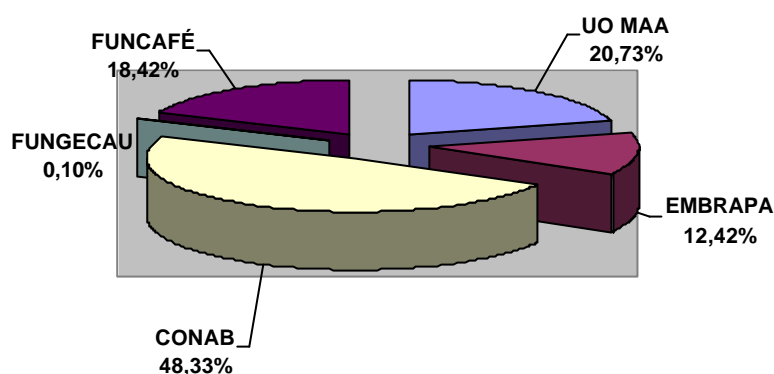

milhões para “Financiamento e equalização de preços nas aquisições do Governo Federal e na formação de estoques reguladores – AGF” e R\$146 milhões para “Garantia e sustentação de preços na comercialização de produtos agropecuários” voltadas para a garantia de renda e de preço dos produtos agrícolas e para formação de estoques públicos.

A despesa anual da EMBRAPA tem se mantido estável ao redor de meio bilhão de reais. Embora não seja o ideal para a economia de um país ainda dependente do produto gerado pelo setor rural, a estabilidade do orçamento dessa Unidade, quando vários órgãos e instituições se ressentem de cortes em suas dotações, já demonstra um certo grau de atenção do Governo para com a evolução tecnológica da agropecuária brasileira.

Em relação aos principais **grupos de despesa**, segundo sua natureza, destaca-se um acréscimo na proposta para 2001, em relação ao autorizado em 2000, nas despesas com Pessoal e Encargos Sociais da CONAB da ordem de 21%. As despesas de investimento na EMBRAPA e na CONAB também recebem significativos acréscimos percentuais (acima de 50%).

Ao que tudo indica, as dificuldades estarão, no próximo exercício, do lado das despesas correntes (Gráfico 5). A proposta para essa rubrica foi reduzida em mais de R\$90 milhões no MAA, significando uma redução de 15,18% em relação a 2000. O valor proposto (R\$512 milhões) é até mesmo inferior aos valores liquidados nos exercícios financeiros de 1997 (R\$567 milhões), 1998 (R\$764 milhões) e 1999 (R\$643 milhões).

Situação ainda mais drástica se verifica em relação à proposta para custeio do Ministério do Desenvolvimento Agrário. O valor R\$236 milhões significa uma redução de 18,42% nas dotações para despesas de custeio .

Essa situação, entretanto, não é geral para os demais órgãos orçamentários que, em geral, contaram com um generoso aumento de 29,41% em despesas correntes.

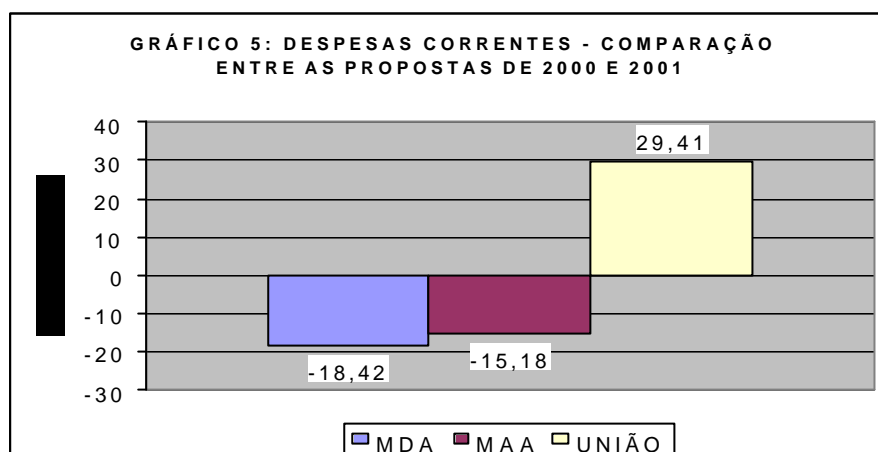

Quanto aos gastos com investimentos no Ministério da Agricultura, é salutar observar um crescimento contínuo das despesas com essa categoria no período 1995-1999 (Gráfico 6). Entretanto, o valor proposto para cobrir as despesas com Investimentos em 2001 (R\$95 milhões) é bem inferior ao que foi autorizado em 2000 (R\$286 milhões). Dessa forma, a manutenção da tendência acima apontada fica sob a responsabilidade do Congresso Nacional. Essa missão, aliás, vem sendo exercida há algum tempo. No Gráfico 7 pode-se observar que as dotações aprovadas em 1998, 1999 e 2000 são bastante superiores às propostas inicialmente pelo Executivo. Dessa forma, para que não ocorra uma inversão da tendência observada de crescimento dos investimentos no MAA, o Congresso Nacional teria que aumentar o valor dessa rubrica em, no mínimo, R\$224 milhões.

Note-se que o **programa** “Cesta de Alimentos”, que para o exercício de 2000 contou com dotação da ordem de R\$ 101 milhões para atender a despesas com aquisição e distribuição de cestas de alimentos a famílias carentes, foi excluído da programação para 2001. Este programa consta da programação plurianual para o período 2000-03 (Lei nº 9.989/2000) com dotação da ordem de R\$489 milhões, dos quais R\$73,5 milhões decorrem de emendas do Congresso Nacional.

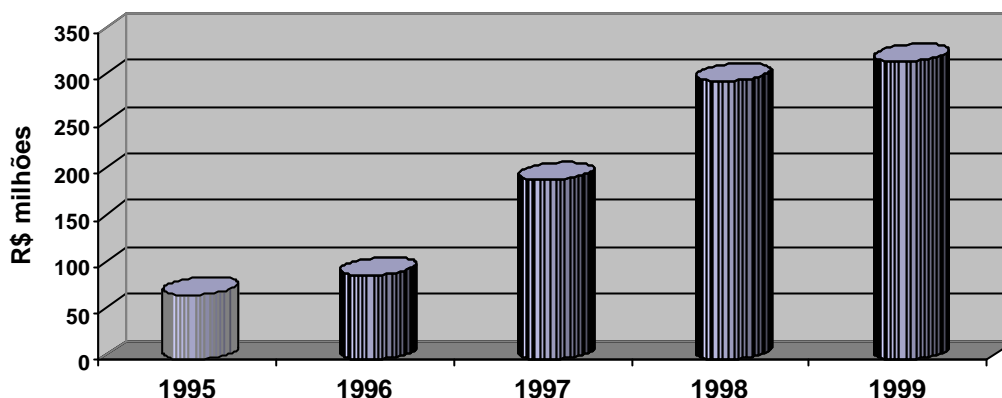

**GRÁFICO 6: EXECUÇÃO ORÇAMENTÁRIA DAS DOTAÇÕES PARA INVESTIMENTOS NO MINISTÉRIO DA AGRICULTURA E DO ABASTECIMENTO - 1995 a 1999**

Também não consta da programação para 2001 o programa “Apoio ao Desenvolvimento do Setor Agropecuário” apesar de o mesmo fazer parte do PPA 2000-03 e de ter, inclusive, ações prioritárias incluídas no Anexo da LDO 2001. Esse programa abriga ações importantes como “Eletrificação Rural” e “Mecanização Agrícola”, que vêm recebendo a maior atenção e interesse dos parlamentares no atendimento de demandas das comunidades rurais que representam.

Observa-se, também, um decréscimo na dotação proposta para o programa “Desenvolvimento da Fruticultura”, embora essa atividade esteja sempre sendo citada como prioritária. Outros programas relevantes, como por exemplo, Promoção das Exportações, Controle de Fronteiras para Proteção da Agropecuária, Desenvolvimento da Pesca, Produtividade de Cereais, Produtividade de Oleaginosas, Produtividade da Citricultura, Produtividade do Algodão e Outras Fibras – a maioria voltados para a pesquisa e desenvolvimento, também contam com propostas de reduções em suas respectivas dotações.

## II.1.2 – ANÁLISE DAS RECEITAS

Cerca de 44% (R\$2.165 milhões) das despesas fixadas para Ministério da Agricultura em 2001 deverão ser financiadas por meio de arrecadação direta do próprio

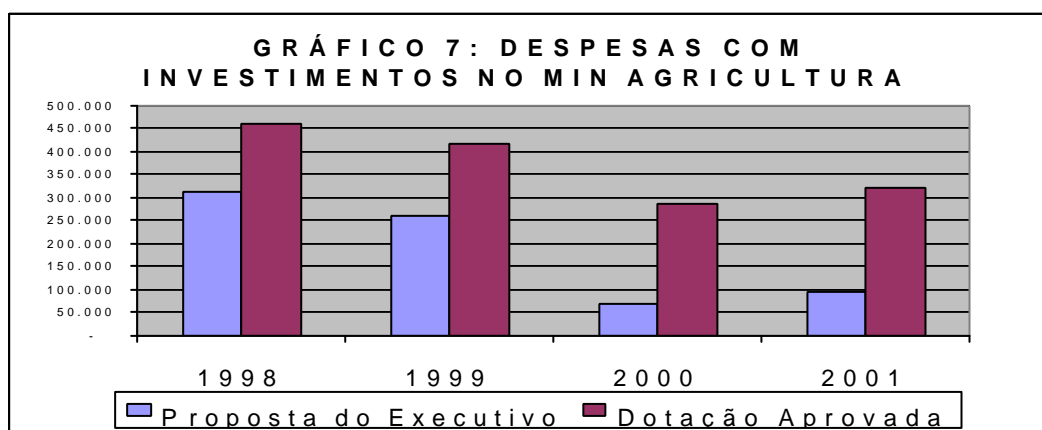

Ministério.

Além desses recursos diretamente arrecadados destacam-se no financiamento das despesas dessa Pasta os provenientes da Fonte 100 – Recursos Ordinários do Tesouro Nacional, com R\$1.330 milhões (27,29%) e os decorrentes das Operações de Crédito Internas, no valor de R\$924 milhões (18,95%).

## **II.2 – MINISTÉRIO DO DESENVOLVIMENTO AGRÁRIO**

### **II.2.1 ANÁLISE DAS DESPESAS**

A proposta orçamentária para o Ministério do Desenvolvimento Agrário - MDA, em 2001 (R\$1,85 bilhão), é, em termos absolutos, superior à de 2000 (R\$1,77 bilhão), mas, percentualmente (4,11%), inferior à taxa de inflação prevista para o presente exercício (cerca de 6%), indicando, pequena redução da dotação em valores reais, sendo: R\$300,4 milhões para a Administração Central do MDA, R\$320 milhões para o Fundo de Terras da Reforma Agrária – Banco da Terra e R\$1.226,6 milhões para o Instituto Nacional de Colonização e Reforma Agrária – INCRA.

Em termos de **Grupo de Despesas**, serão destinados R\$924 milhões para Inversões Financeiras, R\$343 milhões para Pessoal e Encargos Sociais, R\$236 milhões para Outras Despesas Correntes, R\$336 milhões para Investimentos e R\$ 9 milhões para Juros e Encargos da Dívida. Em relação aos valores aprovados na Lei Orçamentária para este exercício observa-se um crescimento saudável (19,5%) dos recursos destinados a investimentos e uma redução drástica nas despesas de custeio (16%).

À Administração Central cabe a execução do Programa para a Agricultura Familiar – PRONAF, cujo projeto de maior significado é Assistência Financeira a Projetos de Infra - Estrutura e Serviços Municipais com recursos da ordem de R\$ 184,4 milhões. Do total dos recursos destinados ao Programa (R\$1.246,6 milhões), R\$40,2 milhões (3,22%) deverão ser executados pelo Ministério da Agricultura e do Abastecimento em ações direcionadas para a assistência técnica e extensão rural, para a pesquisa e para o desenvolvimento do cooperativismo e do associativismo rural e R\$1.014,4 milhões (81,37%) se referem aos recursos destinados ao financiamento e equalização de juros, sendo parte das operações oficiais de crédito sob supervisão do Ministério da Fazenda.

Em relação aos gastos aprovados na lei orçamentária de 2000, observa-se uma drástica redução dos recursos destinados à assistência técnica e extensão rural (70,54%) e um aumento considerável (73,2%) da dotação destinada ao financiamento e equalização de juros do PRONAF. A ação nº 2123 – Coordenação do Sistema de Assistência Técnica e Extensão Rural não foi contemplada com recursos na proposta em análise.

A propósito, não encontramos explicações razoáveis sobre os motivos que possam justificar a permanência de parte da execução do PRONAF pelo Ministério da Agricultura, mesmo após esse programa ter sido transferido para o âmbito do Ministério



do Desenvolvimento Agrário (MP nº 1.911-12, de 25/11/99 e Resolução BACEN nº 2.629, de 10/8/99). Consideramos isso um despropósito e um fator limitativo da atuação da política de desenvolvimento para a agricultura familiar.

O INCRA deverá ser responsável pelos seguintes programas: Novo Mundo Rural: Assentamento de Trabalhadores Rurais (R\$ 577,5 milhões), Novo Mundo Rural: Consolidação de Assentamentos (R\$94,7 milhões) e Emancipação de Assentamentos Rurais (R\$ 116,6). Do total destinado ao órgão (R\$1.226,6 milhões), R\$ 924 milhões (75%) são inversões financeiras, vinculadas principalmente à aquisição de terras e à concessão de crédito – instalação às famílias assentadas.

Note-se que a ação nº 5611 – Obtenção de Terras, com recursos da ordem de R\$365 milhões, está classificada no Programa Novo Mundo Rural – Assentamento de Trabalhadores Rurais da Unidade Orçamentária INCRA. Esses recursos destinam-se à obtenção de terras por meio de mecanismos tradicionais de desapropriação de terras improdutivas, mediante emissão de títulos da dívida pública agrária. Além disso, a dotação estaria destinada a atender apenas a 45 mil famílias, o que se configura insuficiente para atender à demanda social por terras no País.

O Fundo de Terras e da Reforma Agrária – Banco da Terra, instituído pela Lei Complementar nº 93, de 4 de fevereiro de 1998, tem o objetivo de financiar programas de reordenação fundiária e de assentamento rural. O Fundo será administrado de forma descentralizada, com a participação de Estados e Municípios.

Os beneficiários do Fundo são trabalhadores rurais não-proprietários, preferencialmente os assalariados, parceiros, posseiros e arrendatários, que comprovem experiência na atividade agropecuária de, no mínimo, cinco anos. Além desses, são beneficiários também os agricultores proprietários de imóveis cuja área não alcance a dimensão da propriedade familiar e seja comprovadamente insuficiente para gerar renda capaz de lhe proporcionar o próprio sustento e de sua família.

Nesta proposta orçamentária os recursos do Fundo (R\$320 milhões da Fonte 100 – Recursos Ordinários) estão destinados a dois programas: Novo Mundo Rural - Assentamento de Trabalhadores Rurais (R\$268 milhões) e Novo Mundo Rural – Consolidação de Assentamentos (R\$51,6 milhões). Cerca de R\$80 milhões do primeiro programa são recursos de contra-partida nacional a empréstimo contratado do Banco Mundial. Observa-se, finalmente, que apenas 20,64% dos gastos do MDA foram regionalizados. Do valor distribuído entre as regiões (R\$381 milhões), mais da metade (60%) destina-se à Região Nordeste.

## **II.2.2 - ANÁLISE DAS RECEITAS**

O Tesouro Nacional continua sendo a principal fonte de recursos do Ministério do Desenvolvimento Agrário. Neste exercício, mais de R\$1 bilhão serão provenientes da Fonte 100 (Recursos Ordinários). Aproximadamente a R\$238 milhões deverão ser

provenientes de recursos diretamente arrecadados e cerca de R\$280 milhões em títulos da dívida agrária deverão ser utilizados para obtenção de terras.

Observa-se, nesse item, um inusitado crescimento (7.505%) da Fonte 150 (Recursos não-financeiros diretamente arrecadados) em relação ao valor aprovado para este exercício. Esse crescimento é, provavelmente, devido ao início do fluxo de retorno de financiamentos anteriormente concedidos.

Existe, também, a previsão de uso de R\$6,6 milhões da fonte “110 – CPSS – Inativos” e de cerca de R\$11,9 milhões da fonte “178 – PEC Pobreza”. Tratam-se de recursos cuja arrecadação ainda não foi aprovada pelo Congresso Nacional

### **III – ANÁLISE DAS EMENDAS**

#### **III.1 – PADRÕES DE CUSTOS UNITÁRIOS MÉDIOS**

Na medida do possível procuramos aproximar os valores unitários das metas das emendas apresentadas aos custos unitários implícitos na proposta encaminhada pelo Poder Executivo. E, principalmente quando se tratava de subtítulos novos, procuramos adaptar os valores médios observados em exercícios anteriores. No caso específico das emendas que propõem aquisição de patrulhas mecanizadas, sugerimos o valor modal de R\$70.000,00. Os subtítulos propondo projetos de eletrificação rural, na maioria, seguiram a sugestão de R\$5.000,00 por km de rede implantada e os projetos de desenvolvimento rural para localidades ou atividades específicas devem ficar em torno da média de R\$50.000,00 por projeto implantado ou município apoiado.

#### **III.2 – INFORMAÇÕES ENVIADAS PELO TRIBUNAL DE CONTAS DA UNIÃO**

Nos termos do art. 92, da Lei nº 9.811, de 28 de julho de 1999, e do item 18.5 da Parte B do Parecer Preliminar, votado e aprovado pela CMPOPF, em outubro de 2000, dedicamos especial atenção na análise das informações levantadas pelo Tribunal de Contas da União – TCU – no que se refere a indícios de irregularidades em obras constantes de nossa Relatoria. Nenhum caso mereceu providências especiais, uma vez que na relação do TCU não foi incluída nenhuma obra constante da programação desta Área Temática.

#### **III.3 – CONSIDERAÇÕES GERAIS**

O Projeto de Lei Orçamentária para o ano 2001 recebeu 9.034 emendas à despesa, totalizando cerca de R\$29.480.300.000,00. À Área Temática IV, Agricultura e Desenvolvimento Agrário, foram apresentadas 631 emendas, sendo 604 individuais e 27

coletivas<sup>3</sup>. Destas últimas, vinte foram de bancadas estaduais, seis de comissões da Câmara dos Deputados e uma de comissão permanente do Senado Federal. No total, as emendas desta Área Temática somaram R\$2.553.655.000,00. Apenas 3,04% desse valor (R\$77,7 milhões) correspondem a emendas individuais dos senhores parlamentares. As vinte emendas das bancadas estaduais somaram R\$706 milhões e as emendas das comissões totalizaram R\$1.770 milhões. As bancadas regionais não apresentaram emendas a esta Relatoria.

Do valor total das emendas apresentadas a esta Relatoria, R\$2.140 milhões, ou seja, 83,81%, se referem ao programa de trabalho do Ministério da Agricultura e do Abastecimento. O Ministério do Desenvolvimento Agrário ficou com R\$413,5 milhões.

Desse quadro há que se comentar a estabilidade de alguns valores em relação ao proposto para o exercício de 2000, apesar da alteração de alguns parâmetros na legislação orçamentária (Parecer Preliminar e Resolução nº 3, de 2000 – CN), ou seja, acréscimo de R\$500.000,00 no limite fixado para as emendas individuais em 2000; aumento da quantidade de emendas para as bancadas estaduais (de dez para quinze) e supressão da possibilidade de apresentação das indicações de bancada: a participação do valor das emendas individuais, no valor total do setor foi 3,03% em 2000 e 3,04% em 2001; o valor total das emendas apresentadas ao MDA atingiu R\$413,5 milhões em 2001, contra R\$416,5 milhões em 2000.

#### **III.4 – AJUSTES E ADEQUAÇÕES NAS EMENDAS**

Considerando-se as limitações estabelecidas nos arts. 19 e 20 da Resolução nº 2, de 1995-CN e no art. 5º da Resolução nº 3, de 2000-CN, ambas da CMPOPF, e conhecendo as imensas dificuldades para viabilizar a execução das emendas propostas pelo Executivo, procuramos, dentro das normas legais e orçamentárias que regem nosso trabalho, reduzir ou eliminar as dificuldades e incorreções eventualmente encontradas. Assim, além da análise do mérito, procuramos, por meio de contatos pessoais, telefônicos ou outros meios eletrônicos, com as comissões, com as bancadas e com os senhores parlamentares ou com seus respectivos gabinetes, ajustar ou adequar as emendas individuais às normas estabelecidas para sua apresentação e ao programa de trabalho proposto para os órgãos que compõem esta área temática.

Procedemos, assim, a alterações em um ou outro dos seguintes itens: Grupo de Natureza da Despesa – GND (para ajustar as despesas como o tipo de gasto pretendido); Modalidade de Aplicação – MA (para adequar a responsabilidade de execução da emenda às reais intenções de seu autor e, também, para evitar a ocorrência de emenda dentro das proibições de transferência de recursos para entidade privada constantes dos artigos 30 e 32, da Lei nº 9.811/99, a LDO); Funcional e Programática (para acomodar o subtítulo dentro da programação do órgão orçamentário); subtítulo da emenda (principalmente para

---

<sup>3</sup> No dia 5/12/2000, esta Relatoria recebeu, por meio de cópia do Ofício nº/2000, de 4/12/2000, do Senhor Relator Setorial da Área Temática X, encaminhado ao Senhor Relator Geral, a emenda nº 32260019, do Deputado Inácio Arruda, com subtítulo “Eletrificação Rural – Barbalha, CE”, no valor de R\$100.000,00.

melhorar a indicação da localidade e para adequar ao disposto no item 2 do Parecer Preliminar); e metas e quantidades (para adequar aos padrões de custos unitários médios utilizados como referenciais).

Consoante o que determina a Resolução nº 2, de 1995-CN, as emendas coletivas devem ter prioridade no seu atendimento, pois se constituem em instrumento de inegável valor para o aperfeiçoamento da ação do Estado, proporcionando o atendimento a unidades da Federação ou a políticas públicas nem sempre tratadas com a necessária atenção pelo Poder central. Por isso, procuramos nos deter, principalmente, sobre o mérito das ações propostas à luz das informações disponíveis, muitas das quais, obtidas junto aos órgãos responsáveis por sua execução.

No caso das comissões permanentes observamos que as emendas apresentadas estavam em conformidade com as determinações do inciso I, art. 20, da Resolução nº 2, de 1995-CN e do item 2, parte B, do Parecer Preliminar aprovado em outubro do corrente, ou seja, tratam de matérias a elas afetas regimentalmente e tenham caráter setorial e institucional e sejam de âmbito nacional (grifo nosso). Neste último caso, alguns ajustes nos subtítulos foram feitos buscando a devida adequação aos termos citados. Ou seja, o subtítulo de emenda de Comissão que destacar o atendimento a regiões específicas foi ajustado para a localidade “NACIONAL”.

### **III.5 – CRITÉRIOS PARA APRECIÇÃO DAS EMENDAS**

As emendas individuais foram consideradas meritórias em sua totalidade.

Quanto às emendas coletivas, consideramos como prioritárias aquelas emendas destinadas a dar sustentação a ações de relevância para o setor agrícola e para o desenvolvimento agrário e que não estavam devidamente contempladas na programação encaminhada para nossa apreciação.

As emendas de bancada estadual mereceram nossa especial atenção. Pelo inegável mérito, acolhemos todas, parcialmente, distribuindo os recursos disponíveis de forma equilibrada com o volume da demanda de cada estado, derivada da respectiva importância relativa de sua agricultura no contexto nacional. Para isso utilizamos indicadores construídos com informações do IBGE sobre área cultivada com lavouras permanentes e com lavouras temporárias, mão-de-obra ocupada na agricultura e valor bruto da produção animal.

### **III.6 - FONTES DE RECURSOS**

#### **III.6.1 – RECURSOS PARA AS EMENDAS INDIVIDUAIS**

As normas contidas no item 13 da Parte B do Parecer Preliminar que regulam as possibilidades de proposição de cancelamentos pelo Relator Setorial da programação em apreciação pelo Congresso Nacional, para fins de remanejamento, indicam o limite global de 40% para as despesas incluídas no GND 4 (Investimentos) e 20% para as do GND 5

(Inversões Financeiras). O item 23, da Parte B, do Parecer Preliminar aprovado em outubro de 2000, estabelece, também, um cancelamento prévio e de forma linear de dez por cento das dotações consignadas no grupo “Investimentos” (GND4), superiores a R\$50.000,00, observadas as vedações e limitações dos itens 9 e 10 do citado Parecer.

Assim, para esta área temática, o valor total passível de ser cancelado alcançaria R\$172,4 milhões em GND4 e R\$574,8 milhões em GND5. O cancelamento linear feito nos termos do item 23, do Relatório Preliminar, totalizou R\$30.572.526,00.

Entretanto, em razão da importância social das funções sob responsabilidade do Ministério do Desenvolvimento Agrário, optamos por sensibilizar o nobre Relator Geral deste projeto de lei, bem como aos ilustres pares desta Comissão, para evitar o corte de R\$24,2 milhões em GND4 constante da programação do MDA (R\$15.629.500,00) e do INCRA (R\$8.560.300,00). Essa atitude reflete o resultado de nosso esforço de preservar ao máximo aqueles itens considerados fundamentais às atividades fins daquele órgão, dentre as quais, a assistência financeira a projetos de infra-estrutura e serviços municipais, incluindo o apoio aos estados de menor índice de desenvolvimento humano, o apoio ao assentamento de trabalhadores rurais e a consolidação de assentamentos rurais.

Os recursos decorrentes dos cancelamentos em GND4 do FUNCAFÉ (R\$200.000,00) e da CONAB (R\$1.073.626,00), efetuados nos termos do item 23 do Parecer Preliminar, não foram utilizados dada a inexistência de emendas à programação dessas unidades orçamentárias.

O valor total, R\$77.655.000,00, que está sendo acrescido à programação desta área por meio das emendas individuais provém, parte da Fonte 123 – Sigilo Bancário, Recursos Condicionados – (R\$26.178.000,00), e dos cancelamentos conforme a seguir identificados:

- a. dotações em GND4 das UO's 22101 e 22202 da Fonte 100 (Recursos Ordinários) somando R\$2.590.600,00;
- b. dotações em GND4 da UO 22101, da Fonte 150 (Recursos Não-financeiros Diretamente Arrecadados), somando R\$1.686.400,00;
- c. dotações em GND4 da UO 22202, da Fonte 250 (Recursos Não-financeiros Diretamente Arrecadados), totalizando R\$200.000,00; e
- d. dotações da Fonte 100 (Recursos Ordinários) da Reserva de Contingência, totalizando R\$47.000.000,00.

### **III.6.2 – RECURSOS PARA AS EMENDAS COLETIVAS**

Esta área temática contou com um aporte inicial de recursos para atender as emendas coletivas da ordem de R\$136.647.096,00, da Fonte 123 (Recursos Condicionados) correspondendo a 4,9% do total de recursos (R\$2,8 bilhões) distribuídos pelo Relator Geral para tal fim. O critério utilizado pelo Relator Geral para essa distribuição seguiu o disposto no item 29, Parte B.V, do Relatório Preliminar. Decidimos utilizar 19,16% desses recursos (R\$26.178.000,00) para atendimento de emendas

individuais, evitando o corte na programação do Ministério do Desenvolvimento Agrário, conforme acima mencionado.

Tornando-se evidente a impossibilidade de atender, com um mínimo de respeitabilidade, os pleitos apresentados a esta Relatoria, mais uma vez conseguimos obter a elevada atenção do senhor Relator Geral para, num esforço adicional, autorizar o repasse de mais R\$103.307.803,00 a esta área temática. Do total, então disponível para as emendas coletivas (R\$214.408.999,00), utilizamos R\$57.000.000,00 para suplementar ações prioritárias, por meio de emendas desta Relatoria, relacionadas em anexo.

#### **IV - PARECER ÀS EMENDAS**

##### **IV.1 - PARECER EM RELAÇÃO ÀS EMENDAS INDIVIDUAIS**

Considerando o que foi exposto e após minucioso exame em relação às normas para apresentação das emendas e respectiva análise de mérito, somos pela aprovação de todas as emendas individuais apresentadas, somando R\$ 77.655.000,00.

##### **IV.6 - PARECER EM RELAÇÃO ÀS EMENDAS COLETIVAS**

As emendas coletivas somaram R\$2,5 bilhões. Esse valor é mais de dezoito vezes maior que o valor inicialmente disponibilizado pelo Senhor Relator Geral para atendê-las (R\$136,7 milhões), configurando-se, pois, a evidente impossibilidade de acolhimento dos pleitos. A disponibilização de recursos adicionais da ordem de R\$103,3 milhões, somados com cancelamentos em GND4 da EMBRAPA, no valor de R\$632.100,00, possibilitou alcançar o montante de R\$214.408.999,00 para atendimento dessas emendas.

Desta forma foi possível acolher parcialmente a todas as emendas apresentadas, destacando aquelas emendas destinadas a dar sustentação a ações de relevância para o setor agrícola e para o desenvolvimento agrário e que não estavam devidamente contempladas na programação encaminhada para nossa apreciação.

#### **V – EMENDAS APRESENTADAS POR ESTA RELATORIA**

Em razão dos motivos expostos no decorrer de nossa análise, esta Relatoria decidiu apresentar oito emendas suplementando dotações de atividades consideradas fundamentais e prioritárias, todas de âmbito nacional e institucionalmente apoiadas (Ver relação em anexo). Para efeito dessas suplementações, utilizamos recursos da Fonte 123 – Sigilo Bancário, Recursos Condicionados, da ordem de R\$57 milhões.

Apresentamos, também, uma emenda propondo o remanejamento de R\$48 milhões dos subtítulos “21.631.0135.0061.0001 – Concessão de Crédito para Aquisição de Imóveis Rurais – Banco da Terra – Nacional” (R\$37.682.000,00) e “21.631.0135.5611.0001 – Concessão de Crédito para Implantação de Infra-estrutura Básica – Banco da Terra – Nacional” (R\$10.318.000,00) para a ação

“21.631.0135.5611.0001 – Obtenção de Terras – Nacional”. Esses recursos decorrem de cancelamentos em GND5, efetuados nos termos do item 13, parte B, do Parecer Preliminar e foram redirecionados para possibilitar o atendimento a mais de oito mil famílias de produtores rurais.

Além disso, visando adequar o subtítulo da funcional e programática “21.631.0135.0061”, no que concerne aos recursos de contrapartida de empréstimos do BIRD, ao texto da Lei que criou o Banco da Terra, apresentamos uma emenda alocando a dotação de R\$80.000.000,00, IU=1, ao subtítulo “Concessão de Crédito para Aquisição de Imóveis Rurais – Combate à Pobreza Rural – Nacional”.

Finalmente, visando permitir a continuidade, em termos razoáveis, dos serviços de saúde prestados a mais de 28 mil servidores e dependentes do INCRA, propomos, via emenda de adequação, a alteração da modalidade de aplicação, de 90 para 50, do subtítulo “Assistência Médica e Odontológica aos Servidores, Empregados e seus Dependentes – Nacional”.

## **VI - RECOMENDAÇÕES À RELATORIA GERAL**

Finalmente, gostaríamos de contar com a elevada sensibilidade da Relatoria Geral para os subtítulos, a seguir, que consideramos de fundamental importância para o setor agropecuário e para o desenvolvimento agrário e que, por condicionamentos impostos pela disponibilidade de recursos a esta Relatoria, ficaram sem o devido e meritório tratamento:

1. emenda nº 50100003, da Comissão de Agricultura e Política Rural, com subtítulo “Assistência Técnica e Extensão Rural – Apoio a ações de assistência técnica, extensão rural e pesquisa das empresas estaduais - Nacional”, atendida parcialmente com R\$20.000.000,00;
2. emenda nº 50100001, da Comissão de Agricultura e Política Rural, com subtítulo “Estímulo à Produção Agropecuária” – Apoio a projetos de desenvolvimento rural – Nacional”, atendida parcialmente com R\$15.000.000,00;
3. emenda nº 50100002, da Comissão de Agricultura e Política Rural, com subtítulo “Pesquisa e Desenvolvimento em Biotecnologia para Segurança Alimentar e Ambiental”, atendida parcialmente com R\$10.000.000,00;
4. emendas nº 80040001 a 80040005, desta Relatoria, com subtítulos regionais “Alfabetização de Jovens e Adultos nas Áreas de Reforma Agrária - ...”, suplementadas inicialmente com recursos da ordem de R\$8.000.000,00.

Além disso, apresentamos ao estimado Relator Geral a necessidade de suplementar a ação “Financiamento e Equalização de Juros para a Agricultura Familiar – PRONAF (Lei nº 8.427/92)” com R\$189 milhões. Embora essa ação se encontre no âmbito de outra Área Temática (Fazenda e Desenvolvimento), ela é de fundamental importância na alavancagem de créditos para a agricultura familiar. Esse pleito que

fazemos tem origem em diversas consultas realizadas junto ao Ministério do Desenvolvimento Agrário, quando, em razão dos motivos a seguir relacionados, fomos convencidos de que o mesmo merece nossa atenção e apoio:

- a) aumento em mais de 16% no custo de produção da agropecuária;
- b) elevação nos tetos para os créditos do Grupo “C”, tanto para custeio como para investimento;
- c) aumento generalizado na demanda por recursos do PRONAF; e
- d) acréscimo de 15% na meta de atendimento às famílias de agricultores familiares.

Não poderíamos, outrossim, deixar de repetir nesta parte do Relatório, a observação feita anteriormente de que o Programa “Cesta de Alimentos”, destinado a atender despesas com a aquisição e distribuição de cestas de alimentos a famílias carentes foi, por decisão do Poder Executivo, excluído da programação orçamentária para o próximo exercício.

## **VII - CONSIDERAÇÕES FINAIS**

Diante do contexto político delineado na parte inicial deste Relatório, procuramos trabalhar a proposta de orçamento 2001 do governo enfatizando o incremento de recursos, dentro das limitações desta Relatoria, para programas que ampliem a reforma agrária através da desapropriação de terras improdutivas, que agreguem mais recursos à infra-estrutura, educação e capacitação técnica, assistência técnica e ao financiamento da agricultura familiar.

Explicitamos, também, no orçamento, a nova ação de governo referente à criação do Projeto de Crédito Fundiário e Combate à Pobreza Rural, tendo em vista que ele se distingue do projeto Cédula da Terra e das regras de financiamento do Banco da Terra.

Para abrigar as proposição relacionadas com a mecanização agrícola, eletrificação rural, assistência técnica e extensão rural e outras ações fundamentais de apoio e fomento à produção agropecuária, decidimos prestigiar as decisões do Congresso Nacional e incluir rotina no sistema de apresentação de emendas que pudesse facilitar as proposições dos senhores parlamentares nos segmentos acima mencionados.

Torna-se, nesse contexto, importante observar que o Programa 0806 - Apoio ao Desenvolvimento do Setor Agropecuário, introduzido no PPA 2000-03 com recursos da ordem de R\$487 milhões e na Lei Orçamentária para 2000 (R\$225 milhões) pelo Congresso Nacional, não foi incluído na programação encaminhada pela Mensagem nº 790/2000-CN. Para o próximo exercício, esse Programa recebeu 558 emendas (88,27% do total de emendas recebidas por esta Área Temática) da ordem de R\$1,6 bilhão.



Em relação ao exercício financeiro do ano 2001, não poderíamos, nesta etapa, deixar de registrar o decisivo apoio recebido da Comissão de Agricultura e Política Rural da Câmara dos Deputados. A relevância das emendas apresentadas demonstrou, de um lado, a unanimidade de seus nobres pares na salvaguarda dos interesses do setor agrícola e, de outro, a independência do Poder Legislativo em cumprir o mandato constitucional disposto no §4º, art. 165, da nossa Carta Magna.

Finalmente, queremos partilhar com os nobres pares desta Comissão nosso desapontamento com os baixos níveis da execução orçamentária no ano de 1999 e 2000. Até 17 de novembro de 2000, o Ministério da Agricultura e do Abastecimento havia executado apenas 64% da programação autorizada e apenas 31% do valor da programação derivada das emendas apresentadas no âmbito daquela Pasta. No Ministério do Desenvolvimento Agrário, a situação da execução orçamentária ainda é pior: até a data acima referida, apenas 34% da programação autorizada e somente 27% da programação derivada das emendas haviam sido pagas.

## **VII – VOTO DO RELATOR**

Pelo exposto no presente parecer, somos pela APROVAÇÃO da proposta orçamentária para o ano 2001, no que concerne aos órgãos e entidades albergados pela Área Temática da Agricultura e Desenvolvimento Agrário, nos termos apresentados pelo Poder Executivo na forma da Mensagem nº 790/2000-CN e com as alterações decorrentes das emendas que propomos aprovação em anexo.

Sala da Comissão Mista, de dezembro de 2000

**Deputado JORGE BITTAR**  
Relator Setorial  
ÁREA TEMÁTICA IV  
AGRICULTURA E DESENVOLVIMENTO AGRÁRIO

**QUADRO 2**  
**EXECUÇÃO ORÇAMENTÁRIA DO SETOR IV: AGRICULTURA E DES.**  
**AGRÁRIO**  
**EXERCÍCIOS FINANCEIROS – 1996 A 2001**

R\$1,00

Unidade Orçamentária	GND	Empenhos Liquidados						Autorizado		Proposto		
		1996 (A)	1997 (B)	% B/A	1998 (C)	% C/B	1999 (D)	% D/C	2000 (E)	% E/D	2001 (F)	% F/E
22101 - MINISTERIO DA AGRICULTURA E DO ABASTECIMENTO	1	605.712.407	542.595.455	-10,42%	577.765.625	6,48%	619.377.383	7,20%	612.876.003	-1,05%	638.557.708	4,19%
	2	5.591.265	6.934.625	24,03%	4.992.750	-28,00%	6.932.970	38,86%	5.625.000	-18,87%	3.691.147	-34,38%
	3	185.434.360	299.960.630	61,76%	335.125.333	11,72%	279.521.390	-16,59%	361.703.452	29,40%	291.431.600	-19,43%
	4	35.481.884	141.905.606	299,94%	253.875.811	78,90%	287.957.105	13,42%	254.176.803	-11,73%	53.091.200	-79,11%
	5	65.809	15.806	-75,98%	0	-100,00%	0	-	0	-	0	-
	6	31.065.877	22.252.685	-28,37%	22.658.586	1,82%	35.325.804	55,90%	28.951.000	-18,05%	23.369.853	-19,28%
	7	3.765.906	0	-100,00%	0	-	0	-	0	-	0	-
<b>SUBTOTAL</b>		<b>867.117.508</b>	<b>1.013.664.813</b>	<b>16,90%</b>	<b>1.194.418.105</b>	<b>17,83%</b>	<b>1.229.114.652</b>	<b>2,90%</b>	<b>1.263.332.258</b>	<b>2,78%</b>	<b>1.010.141.508</b>	<b>-20,04%</b>
22202 - EMPRESA BRASILEIRA DE PESQUISA AGROPECUARIA	1	406.862.966	357.940.321	-12,02%	367.376.525	2,64%	373.118.095	1,56%	397.224.016	6,46%	431.354.935	8,59%
	2	6.518.471	7.580.574	16,29%	8.981.926	18,49%	14.894.836	65,83%	14.491.000	-2,71%	16.823.812	16,10%
	3	92.491.944	122.233.568	32,16%	114.897.330	-6,00%	127.893.602	11,31%	127.955.261	0,05%	106.128.000	-17,06%
	4	43.333.790	38.431.380	-11,31%	11.523.493	-70,02%	11.200.000	-2,81%	18.473.000	64,94%	29.078.000	57,41%
	5	33.839	10.750	-68,23%	0	-100,00%	0	-	0	-	0	-
	6	14.867.483	6.195.332	-58,33%	8.142.072	31,42%	13.531.824	66,20%	21.163.000	56,39%	21.655.188	2,33%
<b>SUBTOTAL</b>		<b>564.108.495</b>	<b>532.391.925</b>	<b>-5,62%</b>	<b>510.921.350</b>	<b>-4,03%</b>	<b>540.638.372</b>	<b>5,82%</b>	<b>579.306.277</b>	<b>7,15%</b>	<b>605.039.935</b>	<b>4,44%</b>
22207 - COMPANHIA DE COLONIZAÇÃO DO NORDESTE	1	2.981.832	2.071.103	-30,54%	1.384.522	-33,15%	0	-100,00%	0	-	0	-
	3	533.022	455.228	-14,59%	434.035	-4,66%	0	-100,00%	0	-	0	-
	4	4.995	83.920	1580,08%	6.852	-91,84%	0	-100,00%	0	-	0	-
	<b>SUBTOTAL</b>		<b>3.519.849</b>	<b>2.610.251</b>	<b>-25,84%</b>	<b>1.825.409</b>	<b>-30,07%</b>	<b>0</b>	<b>-100,00%</b>	<b>0</b>	<b>-</b>	<b>0</b>
22211 - COMPANHIA NACIONAL DE ABASTECIMENTO	1	196.319.357	176.936.285	-9,87%	167.587.024	-5,28%	151.301.197	-9,72%	191.162.245	26,35%	230.843.871	20,76%
	2	18.089	18.489	2,21%	18.913	2,29%	28.846	52,52%	2.252.000	7706,97%	2.689.562	19,43%
	3	80.981.970	117.838.420	45,51%	292.029.202	147,82%	211.405.475	-27,61%	158.356.619	-25,09%	69.025.727	-56,41%
	4	4.449.395	2.068.943	-53,50%	5.817.869	181,20%	3.947.835	-32,14%	6.609.001	67,41%	10.736.273	62,45%
	5	507.302.021	1.001.637.946	97,44%	520.307.065	-48,05%	525.862.714	1,07%	869.543.000	65,36%	1.095.287.000	25,96%
	6	198.959.792	308.863.106	55,24%	187.703.255	-39,23%	339.000.562	80,60%	737.278.000	117,49%	946.665.438	28,40%
<b>SUBTOTAL</b>		<b>988.030.626</b>	<b>1.607.363.191</b>	<b>62,68%</b>	<b>1.173.463.332</b>	<b>-26,99%</b>	<b>1.231.546.633</b>	<b>4,95%</b>	<b>1.965.200.865</b>	<b>59,57%</b>	<b>2.355.247.871</b>	<b>19,85%</b>
22901 - FUNDO FEDERAL AGROPECUARIO	3	4.269.655	7.099.583	66,28%	5.403.694	-23,89%	12.888.241	138,51%	0	-100,00%	0	-
	4	445.740	751.511	68,60%	21.411.071	2749,07%	14.203.015	-33,67%	0	-100,00%	0	-
	5	4.471	0	-100,00%	0	-	0	-	0	-	0	-
	7	0	0	-	0	-	0	-	0	-	0	-
<b>SUBTOTAL</b>		<b>4.719.870</b>	<b>7.851.094</b>	<b>66,34%</b>	<b>26.814.765</b>	<b>241,54%</b>	<b>27.091.260</b>	<b>1,03%</b>	<b>0</b>	<b>-100,00%</b>	<b>0</b>	<b>-</b>
22903 - FUNDO GERAL DO CACAU	3	6.955.911	19.842.571	185,28%	16.086.107	-18,93%	11.624.076	-27,74%	9.999.999	-13,97%	4.700.000	-53,00%
	4	6.174.694	8.343.372	35,12%	4.914.783	-41,09%	1.995.411	-59,40%	0	-100,00%	300.000	-
	5	50.059	565.000	1028,67%	0	-100,00%	0	-	0	-	0	-
<b>SUBTOTAL</b>		<b>13.180.664</b>	<b>28.750.943</b>	<b>118,13%</b>	<b>21.000.890</b>	<b>-26,96%</b>	<b>13.619.487</b>	<b>-35,15%</b>	<b>9.999.999</b>	<b>-26,58%</b>	<b>5.000.000</b>	<b>-50,00%</b>
22906 FUNDO DE DEFESA DA ECONOMIA CAFFEEIRA	3	0	0	-	0	-	0	-	23.109.996	-	40.600.000	75,68%
	4	0	0	-	0	-	0	-	5.370.000	-	2.000.000	-62,76%
	5	0	0	-	0	-	0	-	717.984.000	-	854.983.000	19,08%
<b>SUBTOTAL</b>		<b>0</b>	<b>0</b>	<b>-</b>	<b>0</b>	<b>-</b>	<b>0</b>	<b>-</b>	<b>746.463.996</b>	<b>-</b>	<b>897.583.000</b>	<b>20,24%</b>
<b>TOTAL MIN DA AGRIC E ABAST</b>		<b>2.440.677.014</b>	<b>3.192.632.217</b>	<b>30,81%</b>	<b>2.928.443.851</b>	<b>-8,27%</b>	<b>3.042.010.404</b>	<b>3,88%</b>	<b>4.564.303.395</b>	<b>50,04%</b>	<b>4.873.012.314</b>	<b>6,76%</b>
49101 - MINISTERIO DO DESENVOLVIMENTO AGRÁRIO	1	0	0	-	0	-	0	-	2.500.000	-	6.000.000	140,00%
	2	0	0	-	0	-	0	-	0	-	4.009.000	-
	3	0	0	-	0	-	0	-	87.390.049	-	64.916.000	-25,72%
	4	0	0	-	0	-	11.310.391	-	144.768.001	1179,96%	225.496.000	55,76%
<b>SUBTOTAL</b>		<b>0</b>	<b>0</b>	<b>-</b>	<b>0</b>	<b>-</b>	<b>11.310.391</b>	<b>-</b>	<b>234.658.050</b>	<b>1974,71%</b>	<b>300.421.000</b>	<b>28,03%</b>
49201 - INSTITUTO NACIONAL DE COLONIZAÇÃO E REFORMA AGRARIA - INCRA	1	278.413.916	269.176.904	-3,32%	287.439.996	6,78%	330.134.924	14,85%	321.685.992	-2,56%	336.512.169	4,61%
	2	0	0	-	1.312.192	-	3.623.437	176,14%	23.836.000	557,83%	5.279.000	-77,85%
	3	163.124.604	167.119.063	2,45%	237.335.405	42,02%	213.368.407	-10,10%	239.899.893	12,43%	170.663.426	-28,86%
	4	89.261.880	171.093.290	91,68%	179.568.946	4,95%	117.042.824	-34,82%	131.172.900	12,07%	110.244.200	-15,96%
	5	890.330.038	1.412.300.067	58,63%	1.238.979.818	-12,27%	639.073.640	-48,42%	653.422.726	2,25%	603.911.048	-7,58%
<b>SUBTOTAL</b>		<b>1.421.130.438</b>	<b>2.019.689.324</b>	<b>42,12%</b>	<b>1.944.636.363</b>	<b>-3,72%</b>	<b>1.303.243.232</b>	<b>-32,98%</b>	<b>1.370.017.511</b>	<b>5,12%</b>	<b>1.226.609.843</b>	<b>-10,47%</b>
49901 FUNDO DE TERRAS E DA REFORMA AGRARIA - BANCO DA TERRA	5	0	0	-	0	-	182.000.000	-	223.000.000	22,53%	320.000.000	43,50%
<b>TOTAL MIN DO DES AGRÁRIO</b>		<b>1.421.130.438</b>	<b>2.019.689.324</b>	<b>42,12%</b>	<b>1.944.636.363</b>	<b>-3,72%</b>	<b>1.496.553.623</b>	<b>-23,04%</b>	<b>1.827.675.561</b>	<b>22,13%</b>	<b>1.847.030.843</b>	<b>1,06%</b>
<b>TOTAL DO SETOR IV</b>		<b>3.861.807.452</b>	<b>5.212.321.541</b>	<b>34,97%</b>	<b>4.873.080.214</b>	<b>-6,51%</b>	<b>4.538.564.027</b>	<b>-6,86%</b>	<b>6.391.978.956</b>	<b>40,84%</b>	<b>6.720.043.157</b>	<b>5,13%</b>

QUADRO 3: CONGRESSO NACIONAL - Comissão Mista de Planos, Orçamentos Públicos e Fiscalização						
ORÇAMENTO DA UNIAO 2001						
Emendas apresentadas: FASE DO RELATOR SETORIAL						
	Descrição	Nº de Emendas	Participação %	Valor Solicitado	Participação %	Valor Médio
	SETOR 4: AGRICULTURA E POL FUNDIARIA	632	100,00	2.553.655.000	100,00	4.040.593
	Emendas Coletivas	27	4,27	2.476.000.000	96,96	91.703.704
	Bancada Estadual	20	3,16	706.000.000	27,65	35.300.000
	Comissão	7	1,11	1.770.000.000	69,31	252.857.143
	Comissão CD	6	0,95	1.370.000.000	53,65	228.333.333
	Comissão SF	1	0,16	400.000.000	15,66	400.000.000
	Emendas Individuais	605	95,73	77.655.000	3,04	128.355
	Deputado Federal	530	83,86	69.020.000	2,70	130.226
	Senador	75	11,87	8.635.000	0,34	115.133
	Indicações de Bancada					
22	MINISTERIO DA AGRICULTURA E DO ABASTECIMENTO	581	100,00	2.140.165.000	100,00	3.683.589
	Emendas Coletivas	20	3,44	2.068.000.000	96,63	103.400.000
	Bancada Estadual	14	2,41	498.000.000	23,27	35.571.429
	Comissão	6	1,03	1.570.000.000	73,36	261.666.667
	Comissão CD	5	0,86	1.170.000.000	54,67	234.000.000
	Comissão SF	1	0,17	400.000.000	18,69	400.000.000
	Emendas Individuais	561	96,56	72.165.000	3,37	128.636
	Deputado Federal	490	84,34	63.780.000	2,98	130.163
	Senador	71	12,22	8.385.000	0,39	118.099
	Relator Setorial					
49	MINISTERIO DO DESENVOLVIMENTO AGRARIO	51	100,00	413.490.000	100,00	8.107.647
	Emendas Coletivas	7	13,73	408.000.000	98,67	58.285.714
	Bancada Estadual	6	11,76	208.000.000	50,30	34.666.667
	Comissão	1	1,96	200.000.000	48,37	200.000.000
	Comissão CD	1	1,96	200.000.000	48,37	200.000.000
	Comissão SF					
	Emendas Individuais	44	86,27	5.490.000	1,33	124.773
	Deputado Federal	40	78,43	5.240.000	1,27	131.000
	Senador	4	7,84	250.000	0,06	62.500
	Relator Setorial					
	OUTROS SETORES	8.402		26.926.645.000		3.204.790
	<b>TOTAL</b>	<b>9.034</b>		<b>29.480.300.000</b>		<b>3.263.261</b>
	<b>TOTAL INDIVIDUAIS</b>	<b>8478</b>		<b>1.178.000.000</b>		<b>138.948</b>
	<b>TOTAL COLETIVAS</b>	<b>556</b>		<b>28.302.300.000</b>		<b>50.903.417</b>
	<b>EMENDAS POR UNIDADE ORÇAMENTÁRIA</b>					
22101	UO MAA	578	99,48	2.079.965.000	97,19	3.598.555
	Emendas Coletivas	17	2,93	2.008.000.000	93,82	118.117.647
	Emendas Individuais	561	96,56	71.965.000	3,36	128.280
22202	EMBRAPA	3	0,52	60.200.000	2,81	20.066.667
	Emendas Coletivas	1	0,17	60.000.000	2,80	60.000.000
	Emendas Individuais	2	0,34	200.000	0,01	100.000
22	TOTAL MAA	581	100,00	2.140.165.000	100,00	3.683.589
49101	UO MDA	16	31,37	284.200.000	68,73	17.762.500
	Emendas Coletivas	3	5,88	283.000.000	68,44	94.333.333
	Emendas Individuais	13	25,49	1.200.000	0,29	92.308
49201	INCRA	35	68,63	129.290.000	31,27	3.694.000
	Emendas Coletivas	4	7,84	125.000.000	30,23	31.250.000
	Emendas Individuais	31	60,78	4.290.000	1,04	138.387
49	TOTAL MDA	51	100,00	413.490.000	100,00	8.107.647
	<b>TOTAL DO SETOR</b>	<b>632</b>		<b>2.553.655.000</b>	<b>100,00</b>	<b>4.040.593</b>

**RESUMO DAS DECISÕES  
POR TIPO DE AUTOR**

CONGRESSO NACIONAL - COMISSÃO MISTA DE PLANOS, ORÇAMENTOS PÚBLICOS E FISCALIZAÇÃO  
RELATÓRIO SETORIAL - Proposta Orçamentária da União para 2001- Emendas à despesa Aprovadas por Setor/Grupo de Autores

Orçamento Fiscal, Seguridade Social e Investimento das Estatais - em R\$ 1,00

<b>Grupo</b>	<b>Nº de Emendas aprovadas</b>	<b>Valor Aprovado</b>
<b>Setor 04 AGRICULTURA E DESENVOLVIMENTO AGRÁRIO</b>		
BANCADA	20	90.908.999
COMISSÃO	7	66.500.000
PARLAMENTAR	605	77.655.000
RELATOR	11	194.360.000
<b>Total do Setor:</b>	<b>643</b>	<b>429.423.999</b>
<b>Total</b>	<b>643</b>	<b>429.423.999</b>

<i>Grupo de Autores</i>	<i>Nº de Emendas aprovadas</i>	<i>Valor Aprovado</i>
<b>Setor 04 AGRICULTURA E DESENVOLVIMENTO AGRÁRIO</b>		
<b>Órgão: 22 MINISTERIO DA AGRICULTURA E DO ABASTECIMENTO</b>		
BANCADA	14	61.908.999
COMISSÃO	6	56.500.000
PARLAMENTAR	561	72.165.000
RELATOR	1	10.000.000
<b>Órgão: 49 MINISTERIO DO DESENVOLVIMENTO AGRÁRIO</b>		
BANCADA	6	29.000.000
COMISSÃO	1	10.000.000
PARLAMENTAR	44	5.490.000
RELATOR	10	184.360.000
<b>Total do Setor:</b>	<b>643</b>	<b>429.423.999</b>
<b>Total</b>	<b>643</b>	<b>429.423.999</b>

**Parecer**

**Nº de Emendas**

---

**Setor 04 AGRICULTURA E DESENVOLVIMENTO AGRÁRIO**

PELA APROVAÇÃO 616

PELA APROVAÇÃO PARCIAL 27

---

**Total do Setor:** 643

---

**Total** 643

---

# **EMENDAS COLETIVAS**

- ✓ **APROVADAS e**
- ✓ **APROVADAS PARCIALMENTE**



CONGRESSO NACIONAL - COMISSÃO MISTA DE PLANOS, ORÇAMENTOS PÚBLICOS E FISCALIZAÇÃO

RELATÓRIO SETORIAL - Proposta Orçamentária da União para 2001 - EMENDAS COLETIVAS À DESPESA APROVADAS POR AUTOR

Orçamento Fiscal, da Seguridade Social e Investimento das Estatais em R\$ 1,00

EMENDA	UNIDADE ORÇAMENTÁRIA	FUNCCIONAL PROGRAMÁTICA	SUBTÍTULO	E S F	F T E	G N D	M. A.	VALOR APROVADO	PARECER	
<b>SETOR: 04 AGRICULTURA E DESENVOLVIMENTO AGRÁRIO</b>										
<b>AUTOR: BANCADA DE MINAS GERAIS BANCMG</b>										
71140001	22101	M. AGRICULTURA E ABASTECIMENTO	20.752.0806.1494.0504	ESTIMULO À PRODUÇÃO AGROPECUÁRIA - ELETRIFICACAO RURAL - MINAS GERAIS - MG				1 123 4 40	4.000.000	PELA APROVAÇÃO PARCIAL
71140002	22101	M. AGRICULTURA E ABASTECIMENTO	20.606.0806.1494.1256	ESTIMULO À PRODUÇÃO AGROPECUÁRIA - AQUISIÇÃO DE PATRULHA MECANIZADA - MINAS GERAIS				1 123 4 40	7.000.000	PELA APROVAÇÃO PARCIAL
<b>Total do Autor</b>								<b>11.000.000</b>		
<b>AUTOR: BANCADA DE PERNAMBUCO BANCPE</b>										
71180015	49201	INCRA	21.631.0136.3667.0098	INVESTIMENTO EM INFRA-ESTRUTURA BÁSICA PARA ASSENTAMENTOS RURAIS - INVESTIMENTOS EM INFRA-ESTRUTURA PARA ASSENTAMENTOS RURAIS NO ESTADO DE PERNAMBUCO				1 123 4 40	6.000.000	PELA APROVAÇÃO PARCIAL
<b>Total do Autor</b>								<b>6.000.000</b>		
<b>AUTOR: BANCADA DE RONDONIA BANCRO</b>										
71230001	49201	INCRA	21.631.0136.3667.0100	INVESTIMENTO EM INFRA-ESTRUTURA BÁSICA PARA ASSENTAMENTOS RURAIS - INFRA-ESTRUTURA PARA ASSENTAMENTOS RURAIS - RONDÔNIA - RO				1 123 4 40	6.000.000	PELA APROVAÇÃO PARCIAL
<b>Total do Autor</b>								<b>6.000.000</b>		
<b>AUTOR: BANCADA DE RORAIMA BANCRR</b>										
71240010	22101	M. AGRICULTURA E ABASTECIMENTO	20.606.0806.1494.1262	ESTIMULO À PRODUÇÃO AGROPECUÁRIA - MECANIZAÇÃO AGRÍCOLA NO ESTADO DE RORAIMA				1 123 4 30	1.000.000	PELA APROVAÇÃO PARCIAL
<b>Total do Autor</b>								<b>1.000.000</b>		
<b>AUTOR: BANCADA DE SANTA CATARINA BANCSC</b>										
71260009	22101	M. AGRICULTURA E ABASTECIMENTO	20.606.0806.1494.1268	ESTIMULO À PRODUÇÃO AGROPECUÁRIA - AQUISIÇÃO DE PATRULHA MECANIZADA PARA MUNICÍPIOS DO ESTADO DE SANTA CATARINA				1 123 4 40	6.000.000	PELA APROVAÇÃO PARCIAL
<b>Total do Autor</b>								<b>6.000.000</b>		
<b>AUTOR: BANCADA DE SAO PAULO BANCSP</b>										
71250002	22101	M. AGRICULTURA E ABASTECIMENTO	20.606.0806.1494.1270	ESTIMULO À PRODUÇÃO AGROPECUÁRIA - AQUISIÇÃO DE PATRULHA MECANIZADA PARA OS MUNICÍPIOS DO ESTADO DE SÃO PAULO				1 123 4 40	7.000.000	PELA APROVAÇÃO PARCIAL
<b>Total do Autor</b>								<b>7.000.000</b>		
<b>AUTOR: BANCADA DE TOCANTINS BANCTO</b>										
71280007	22101	M. AGRICULTURA E ABASTECIMENTO	20.604.0357.2139.0004	VIGILÂNCIA ZOOSSANITÁRIA - AÇÕES DE VIGILANCIA E DEFESA AGROPEUARIA NO ESTADO DO TOCANTINS				1 123 3 30	500.000	PELA APROVAÇÃO PARCIAL
71280007	22101	M. AGRICULTURA E ABASTECIMENTO						1 123 4 30	500.000	PELA APROVAÇÃO PARCIAL
71280013	49201	INCRA	21.631.0136.3667.0102	INVESTIMENTO EM INFRA-ESTRUTURA BÁSICA PARA ASSENTAMENTOS RURAIS - INVESTIMENTOS EM INFRA-ESTRUTURA BASICA EM ASSENTAMENTOS RURAIS NO ESTADO DO TOCANTINS				1 123 4 30	2.000.000	PELA APROVAÇÃO PARCIAL
71280014	49101	MINIST. DO DESENV. AGRÁRIO	20.606.0351.1086.0118	ASSISTÊNCIA FINANCEIRA A PROJETOS DE INFRA-ESTRUTURA E SERVIÇOS MUNICIPAIS - ASSISTÊNCIA FINANCEIRA A PROJETOS DE AGRICULTURA FAMILIAR NO ESTADO DO TOCANTINS				1 123 4 30	800.000	PELA APROVAÇÃO PARCIAL
71280014	49101	MINIST. DO DESENV. AGRÁRIO						1 123 3 30	1.200.000	PELA APROVAÇÃO PARCIAL

CONGRESSO NACIONAL - COMISSÃO MISTA DE PLANOS, ORÇAMENTOS PÚBLICOS E FISCALIZAÇÃO

RELATÓRIO SETORIAL - Proposta Orçamentária da União para 2001 - EMENDAS COLETIVAS À DESPESA APROVADAS POR AUTOR

Orçamento Fiscal, da Seguridade Social e Investimento das Estatais em R\$ 1,00

EMENDA	UNIDADE ORÇAMENTÁRIA	FUNCIONAL PROGRAMÁTICA	SUBTÍTULO		E S F	F T E	G N D	M. A.	VALOR APROVADO	PARECER
<b>SETOR: 04 AGRICULTURA E DESENVOLVIMENTO AGRÁRIO</b>										
<b>AUTOR: BANCADA DE TOCANTINS BANC TO</b>										
<b>Total do Autor</b>									<b>5.000.000</b>	
<b>AUTOR: BANCADA DO AMAPA BANCAP</b>										
71050006	22101	M. AGRICULTURA E ABASTECIMENTO	20.605.0806.1494.1252	ESTIMULO À PRODUÇÃO AGROPECUÁRIA - APOIO A PROJETOS DE DESENVOLVIMENTO RURAL NOS MUNICÍPIOS DO ESTADO DO AMAPÁ	1	123	4	30	908.999	PELA APROVAÇÃO PARCIAL
71050008	22101	M. AGRICULTURA E ABASTECIMENTO	20.752.0806.1494.1254	ESTIMULO À PRODUÇÃO AGROPECUÁRIA - ELETRIFICACAO RURAL - AMAPÁ - AP	1	123	4	40	1.000.000	PELA APROVAÇÃO PARCIAL
<b>Total do Autor</b>									<b>1.908.999</b>	
<b>AUTOR: BANCADA DO ESPIRITO SANTO BANCES</b>										
71090008	22101	M. AGRICULTURA E ABASTECIMENTO	20.605.0806.1494.0234	ESTIMULO À PRODUÇÃO AGROPECUÁRIA - APOIO A PROJETOS DE DESENVOLVIMENTO RURAL - ESPIRITO SANTO - ES	1	123	4	40	2.500.000	PELA APROVAÇÃO PARCIAL
71090008	22101	M. AGRICULTURA E ABASTECIMENTO			1	123	4	30	2.500.000	PELA APROVAÇÃO PARCIAL
<b>Total do Autor</b>									<b>5.000.000</b>	
<b>AUTOR: BANCADA DO MARANHAO BANCMA</b>										
71110001	22101	M. AGRICULTURA E ABASTECIMENTO	20.752.0806.1494.0982	ESTIMULO À PRODUÇÃO AGROPECUÁRIA - ELETRIFICACAO RURAL EM MUNICÍPIOS NO ESTADO DO MARANHÃO	1	123	4	40	7.000.000	PELA APROVAÇÃO PARCIAL
<b>Total do Autor</b>									<b>7.000.000</b>	
<b>AUTOR: BANCADA DO MATO GROSSO BANCMT</b>										
71120008	22101	M. AGRICULTURA E ABASTECIMENTO	20.752.0806.1494.1258	ESTIMULO À PRODUÇÃO AGROPECUÁRIA - ELETRIFICACAO RURAL NO ESTADO DE MATO GROSSO	1	123	4	40	6.000.000	PELA APROVAÇÃO PARCIAL
<b>Total do Autor</b>									<b>6.000.000</b>	
<b>AUTOR: BANCADA DO PARA BANCPA</b>										
71150012	49201	INCRA	21.631.0136.3667.0096	INVESTIMENTO EM INFRA-ESTRUTURA BÁSICA PARA ASSENTAMENTOS RURAIS - AQUISIÇÃO DE PATRULHAS MECANIZADAS PARA MUNICIPIOS DE ASSENTAMENTO RURAL NO ESTADO DO PARÁ	1	123	4	40	6.000.000	PELA APROVAÇÃO PARCIAL
<b>Total do Autor</b>									<b>6.000.000</b>	
<b>AUTOR: BANCADA DO PARANA BANCPR</b>										
71170003	22101	M. AGRICULTURA E ABASTECIMENTO	20.606.0806.1494.0628	ESTIMULO À PRODUÇÃO AGROPECUÁRIA - AQUISIÇÃO DE PATRULHA MECANIZADA PARA OS MUNICÍPIOS DO ESTADO DO PARANÁ	1	123	4	40	4.000.000	PELA APROVAÇÃO PARCIAL
71170012	49101	MINIST. DO DESENV. AGRÁRIO	20.606.0351.1086.0116	ASSISTÊNCIA FINANCEIRA A PROJETOS DE INFRA-ESTRUTURA E SERVIÇOS MUNICIPAIS - ASSISTÊNCIA FINANCEIRA A PROJETOS DE INFRA-ESTRUTURA E SERVIÇOS MUNICIPAIS - PARANÁ - PR	1	123	4	40	7.000.000	PELA APROVAÇÃO PARCIAL
<b>Total do Autor</b>									<b>11.000.000</b>	
<b>AUTOR: BANCADA DO RIO GRANDE DO SUL BANCRS</b>										

CONGRESSO NACIONAL - COMISSÃO MISTA DE PLANOS, ORÇAMENTOS PÚBLICOS E FISCALIZAÇÃO

RELATÓRIO SETORIAL - Proposta Orçamentária da União para 2001 - EMENDAS COLETIVAS À DESPESA APROVADAS POR AUTOR

Orçamento Fiscal, da Seguridade Social e Investimento das Estatais em R\$ 1,00

EMENDA	UNIDADE ORÇAMENTÁRIA	FUNCCIONAL PROGRAMÁTICA	SUBTÍTULO	E S F	F T E	G N D	M. A.	VALOR APROVADO	PARECER	
<b>SETOR: 04 AGRICULTURA E DESENVOLVIMENTO AGRÁRIO</b>										
<b>AUTOR: BANCADA DO RIO GRANDE DO SUL BANCRS</b>										
71220001	22101	M. AGRICULTURA E ABASTECIMENTO	20.605.0806.1494.1264	ESTIMULO À PRODUÇÃO AGROPECUÁRIA - APOIO A PROJETOS DE DESENVOLVIMENTO RURAL - RIO GRANDE DO SUL - RS				1 123 4 40	4.900.000	PELA APROVAÇÃO PARCIAL
71220001	22101	M. AGRICULTURA E ABASTECIMENTO						1 123 4 30	2.100.000	PELA APROVAÇÃO PARCIAL
71220007	22101	M. AGRICULTURA E ABASTECIMENTO	20.601.0806.1494.1266	ESTIMULO À PRODUÇÃO AGROPECUÁRIA - APOIO AO DESENVOLVIMENTO DA FRUTICULTURA EM MUNICIPIOS DA METADE SUL NO ESTADO DO RIO GRANDE DO SUL				1 123 4 40	5.000.000	PELA APROVAÇÃO PARCIAL
<b>Total do Autor</b>								<b>12.000.000</b>		
<b>AUTOR: C.AGRICULTURA E POLITICA RURAL AGRIC/C</b>										
50100001	22101	M. AGRICULTURA E ABASTECIMENTO	20.605.0806.1494.1156	ESTIMULO À PRODUÇÃO AGROPECUÁRIA - APOIO A PROJETOS DE DESENVOLVIMENTO RURAL - NACIONAL				1 123 4 99	5.625.000	PELA APROVAÇÃO PARCIAL
50100001	22101	M. AGRICULTURA E ABASTECIMENTO						1 123 3 99	9.375.000	PELA APROVAÇÃO PARCIAL
50100002	22202	EMBRAPA	20.572.0466.2006.0002	PESQUISA E DESENVOLVIMENTO EM BIOTECNOLOGIA PARA SEGURANÇA ALIMENTAR E AMBIENTAL - NACIONAL				1 123 3 90	6.000.000	PELA APROVAÇÃO PARCIAL
50100002	22202	EMBRAPA						1 123 4 90	3.367.900	PELA APROVAÇÃO PARCIAL
50100002	22202	EMBRAPA						1 250 4 90	582.100	PELA APROVAÇÃO PARCIAL
50100002	22202	EMBRAPA						1 280 4 90	50.000	PELA APROVAÇÃO PARCIAL
50100003	22101	M. AGRICULTURA E ABASTECIMENTO	20.606.0806.5695.0008	ASSISTÊNCIA TÉCNICA E EXTENSÃO RURAL - APOIO A AÇÕES DE ASSIST. TÉC, EXT RURAL E PESQ DAS EMP ESTADUAIS - NACIONAL				1 123 4 30	8.000.000	PELA APROVAÇÃO PARCIAL
50100003	22101	M. AGRICULTURA E ABASTECIMENTO						1 123 3 30	12.000.000	PELA APROVAÇÃO PARCIAL
50100004	49101	MINIST. DO DESENV. AGRÁRIO	20.606.0351.1086.0114	ASSISTÊNCIA FINANCEIRA A PROJETOS DE INFRA-ESTRUTURA E SERVIÇOS MUNICIPAIS - NACIONAL				1 123 3 40	4.000.000	PELA APROVAÇÃO PARCIAL
50100004	49101	MINIST. DO DESENV. AGRÁRIO						1 123 4 40	6.000.000	PELA APROVAÇÃO PARCIAL
<b>Total do Autor</b>								<b>55.000.000</b>		
<b>AUTOR: C.TRABALHO, ADME SERV.PÚBLICO TRABA/C</b>										
50220004	22101	M. AGRICULTURA E ABASTECIMENTO	20.606.0806.5695.0010	ASSISTÊNCIA TÉCNICA E EXTENSÃO RURAL - CAPACITAÇÃO E QUALIFICAÇÃO DE RECURSOS HUMANOS NO SETOR AGROPECUÁRIO - NACIONAL - NA				1 123 3 50	2.000.000	PELA APROVAÇÃO PARCIAL
<b>Total do Autor</b>								<b>2.000.000</b>		
<b>AUTOR: COM.DE ASSUNTOS ECONOMICOS CAE/SF</b>										
60050002	22101	M. AGRICULTURA E ABASTECIMENTO	20.604.0806.2139.0002	VIGILÂNCIA ZOOSSANITÁRIA - IMPLANTAÇÃO DE SIST. UNIFICADO DE APOIO À SANIDADE AGROPECUÁRIA EM INSTÂNCIAS INTERMEDIÁRIAS - NACIONAL - NA				1 123 3 99	2.000.000	PELA APROVAÇÃO PARCIAL
60050002	22101	M. AGRICULTURA E ABASTECIMENTO						1 123 4 99	3.000.000	PELA APROVAÇÃO PARCIAL
<b>Total do Autor</b>								<b>5.000.000</b>		
<b>AUTOR: COMISSÃO DE MINAS E ENERGIA MINAS/C</b>										
50180005	22101	M. AGRICULTURA E ABASTECIMENTO	20.752.0806.1494.1260	ESTIMULO À PRODUÇÃO AGROPECUÁRIA - ELETRIFICACAO RURAL - NACIONAL - NA				1 123 4 99	4.500.000	PELA APROVAÇÃO PARCIAL
<b>Total do Autor</b>								<b>4.500.000</b>		

CONGRESSO NACIONAL - COMISSÃO MISTA DE PLANOS, ORÇAMENTOS PÚBLICOS E FISCALIZAÇÃO

RELATÓRIO SETORIAL - Proposta Orçamentária da União para 2001 - EMENDAS COLETIVAS À DESPESA APROVADAS POR AUTOR

Orçamento Fiscal, da Seguridade Social e Investimento das Estatais  
em R\$ 1,00

EMENDA	UNIDADE ORÇAMENTÁRIA	FUNCIONAL PROGRAMÁTICA	SUBTÍTULO	E S F	F T E	G N D	M. A.	VALOR APROVADO	PARECER
<b>Total</b>								<b>157.408.999</b>	

# **EMENDAS INDIVIDUAIS**

- ✓ **APROVADAS e**
- ✓ **APROVADAS PARCIALMENTE**

CONGRESSO NACIONAL - COMISSÃO MISTA DE PLANOS, ORÇAMENTOS PÚBLICOS E FISCALIZAÇÃO

Orçamento Fiscal, da Seguridade Social e Investimento das Estatais em R\$ 1,00

RELATÓRIO SETORIAL - Proposta Orçamentária da União para 2001 - EMENDAS INDIVIDUAIS À DESPESA APROVADAS POR AUTOR

EMENDA	UNIDADE ORÇAMENTÁRIA	FUNCIONAL PROGRAMÁTICA	SUBTÍTULO		E	F	G	M.	VALOR APROVADO	PARECER
					S	T	N	A.		
					F	E	D			
<b>SETOR: 04 AGRICULTURA E DESENVOLVIMENTO AGRÁRIO</b>										
<b>AUTOR: ABELARDO LUPION PFL</b>										
34200011	22101	M. AGRICULTURA E ABASTECIMENTO	20.606.0806.1494.0954	ESTIMULO À PRODUÇÃO AGROPECUÁRIA - AQUISIÇÃO DE PATRULHA MECANIZADA - ITAMBARACÁ - PR	1	100	4	40	70.000	PELA APROVAÇÃO
34200012	22101	M. AGRICULTURA E ABASTECIMENTO	20.606.0806.1494.0958	ESTIMULO À PRODUÇÃO AGROPECUÁRIA - AQUISIÇÃO DE PATRULHA MECANIZADA - CASTRO - PR	1	100	4	40	60.000	PELA APROVAÇÃO
34200017	22101	M. AGRICULTURA E ABASTECIMENTO	20.605.0806.1494.0960	ESTIMULO À PRODUÇÃO AGROPECUÁRIA - APOIO A PROJETOS DE DESENVOLVIMENTO RURAL - BANDEIRANTES - PR	1	100	4	40	70.000	PELA APROVAÇÃO
<b>Total do Autor</b>									<b>200.000</b>	
<b>AUTOR: ADÃO PRETTO PT</b>										
18910001	49201	INCRA	21.631.0136.5613.0008	ASSISTÊNCIA TÉCNICA E CAPACITAÇÃO DE ASSENTADOS - LUMIAR - ASSISTÊNCIA TÉCNICA E CAPACITAÇÃO DE ASSENTADOS - SAO PAULO - SP (CONCRAB-NACIONAL)	1	100	3	50	200.000	PELA APROVAÇÃO
18910002	22101	M. AGRICULTURA E ABASTECIMENTO	20.606.0351.5696.0066	DESENVOLVIMENTO DO COOPERATIVISMO E ASSOCIATIVISMO RURAL - DESENVOLVIMENTO DO COOPERATIVISMO E ASSOCIATIVISMO RURAL (COOPATRIN) - TRINDADE DO SUL - RS	1	100	3	50	50.000	PELA APROVAÇÃO
18910003	49201	INCRA	21.631.0136.5696.0036	DESENVOLVIMENTO DO COOPERATIVISMO E ASSOCIATIVISMO RURAL - DESENVOLVIMENTO DO COOPERATIVISMO E ASSOCIATIVISMO NOS ASSENTAMENTOS DO ESTADO DO RIO GRANDE DO SUL - COCEARGS	1	100	3	50	200.000	PELA APROVAÇÃO
18910004	22101	M. AGRICULTURA E ABASTECIMENTO	20.606.0351.5696.0068	DESENVOLVIMENTO DO COOPERATIVISMO E ASSOCIATIVISMO RURAL - DESENVOLVIMENTO DO COOPERATIVISMO E ASSOCIATIVISMO RURAL (ASS. COMUN. SEPÉ TIARAJU LTDA) - NOVO BARREIRO - RS	1	150	3	50	50.000	PELA APROVAÇÃO
18910006	49201	INCRA	21.631.0136.3667.0050	INVESTIMENTO EM INFRA-ESTRUTURA BÁSICA PARA ASSENTAMENTOS RURAIS - INFRA-ESTRUTURA PARA ASSENTAMENTOS RURAIS NO RIO GRANDE DO SUL - RS (INCRA-RS)	1	100	4	90	100.000	PELA APROVAÇÃO
18910009	22101	M. AGRICULTURA E ABASTECIMENTO	20.606.0806.1494.0758	ESTIMULO À PRODUÇÃO AGROPECUÁRIA - AQUISIÇÃO DE PATRULHA MECANIZADA - TAQUARUÇU DO SUL - RS	1	100	4	40	70.000	PELA APROVAÇÃO
18910011	22101	M. AGRICULTURA E ABASTECIMENTO	20.606.0806.1494.0760	ESTIMULO À PRODUÇÃO AGROPECUÁRIA - AQUISIÇÃO DE PATRULHA MECANIZADA - NOVO XINGU - RS	1	100	4	40	70.000	PELA APROVAÇÃO
18910012	22101	M. AGRICULTURA E ABASTECIMENTO	20.606.0806.1494.0762	ESTIMULO À PRODUÇÃO AGROPECUÁRIA - AQUISIÇÃO DE PATRULHA MECANIZADA - CONSTANTINA - RS	1	100	4	40	70.000	PELA APROVAÇÃO
18910014	22101	M. AGRICULTURA E ABASTECIMENTO	20.606.0806.1494.0764	ESTIMULO À PRODUÇÃO AGROPECUÁRIA - AQUISIÇÃO DE PATRULHA MECANIZADA - LAJEADO DO BUGRE - RS	1	100	4	40	70.000	PELA APROVAÇÃO
18910015	22101	M. AGRICULTURA E ABASTECIMENTO	20.606.0806.1494.0766	ESTIMULO À PRODUÇÃO AGROPECUÁRIA - AQUISIÇÃO DE PATRULHA MECANIZADA - MIRAGUAI - RS	1	100	4	40	70.000	PELA APROVAÇÃO
<b>Total do Autor</b>									<b>950.000</b>	
<b>AUTOR: ADEMIR ANDRADE PSB</b>										
22440020	49201	INCRA	21.631.0136.3667.0060	INVESTIMENTO EM INFRA-ESTRUTURA BÁSICA PARA ASSENTAMENTOS RURAIS - INFRA-ESTRUTURA PARA ASSENTAMENTOS RURAIS - TAILÂNDIA - PA	1	100	4	40	4.500	PELA APROVAÇÃO
22440020	49201	INCRA			1	123	4	40	65.500	PELA APROVAÇÃO
<b>Total do Autor</b>									<b>70.000</b>	
<b>AUTOR: ADOLFO MARINHO PSDB</b>										
35160016	22101	M. AGRICULTURA E ABASTECIMENTO	20.605.0806.1494.1092	ESTIMULO À PRODUÇÃO AGROPECUÁRIA - APOIO A PROJETOS DE DESENVOLVIMENTO RURAL - ITAITINGA - CE	1	100	4	40	100.000	PELA APROVAÇÃO
35160017	22101	M. AGRICULTURA E ABASTECIMENTO	20.605.0806.1494.1094	ESTIMULO À PRODUÇÃO AGROPECUÁRIA - APOIO A PROJETOS DE DESENVOLVIMENTO RURAL - REDENÇÃO - CE	1	100	4	40	100.000	PELA APROVAÇÃO
<b>Total do Autor</b>									<b>200.000</b>	
<b>AUTOR: AÉCIO NEVES PSDB</b>										
13490008	22101	M. AGRICULTURA E ABASTECIMENTO	20.605.0806.1494.0268	ESTIMULO À PRODUÇÃO AGROPECUÁRIA - APOIO A PROJETO PARA CONSTRUÇÃO DE PARQUE DE EXPOSIÇÕES - CONCEIÇÃO DA BARRA DE MINAS - MG	1	100	4	40	100.000	PELA APROVAÇÃO

Elaboração: COFF/CD CONORF/SF PRODASEN - (270 Rel Setorial Emendas Individ por Setor/Autor/Emenda - Aprov)

Grupo Natureza Despesa: 1-Pessoal e Encargos 2-Juros e Encargos 3-Outras Desp.Correntes 4-Investimentos 5-Inversões Financeiras 6-Amort. da Dívida 8-Reserva de Contingência Mod. de Aplicação: 30-Estados/DF 40-Municípios 50-Entidade Privada 90-União 99-a definir

Emissão: 13/12/00 12:06:40

Pág.

1 de 45

CONGRESSO NACIONAL - COMISSÃO MISTA DE PLANOS, ORÇAMENTOS PÚBLICOS E FISCALIZAÇÃO

RELATÓRIO SETORIAL - Proposta Orçamentária da União para 2001 - EMENDAS INDIVIDUAIS À DESPESA APROVADAS POR AUTOR

Orçamento Fiscal, da Seguridade Social e Investimento das Estatais em R\$ 1,00

EMENDA	UNIDADE ORÇAMENTÁRIA	FUNCIONAL PROGRAMÁTICA	SUBTÍTULO		E S F	F T E	G N D	M. A.	VALOR APROVADO	PARECER
<b>SETOR: 04 AGRICULTURA E DESENVOLVIMENTO AGRÁRIO</b>										
<b>AUTOR: AÉCIO NEVES PSDB</b>										
13490013	22101	M. AGRICULTURA E ABASTECIMENTO	20.752.0806.1494.0270	ESTIMULO À PRODUÇÃO AGROPECUÁRIA - ELETIFICACAO RURAL - NOVO CRUZEIRO - MG	1	100	4	40	100.000	PELA APROVAÇÃO
13490020	22101	M. AGRICULTURA E ABASTECIMENTO	20.752.0806.1494.0272	ESTIMULO À PRODUÇÃO AGROPECUÁRIA - ELETIFICACAO RURAL - PADRE PARAÍSO - MG	1	100	4	40	100.000	PELA APROVAÇÃO
<b>Total do Autor</b>									<b>300.000</b>	
<b>AUTOR: AIRTON DIPP PDT</b>										
31080015	22101	M. AGRICULTURA E ABASTECIMENTO	20.605.0806.1494.0488	ESTIMULO À PRODUÇÃO AGROPECUÁRIA - APOIO A PROJETOS DE DESENVOLVIMENTO RURAL EM MUNICÍPIOS DO ESTADO DO RIO GRANDE DO SUL	1	123	4	40	120.000	PELA APROVAÇÃO
31080016	22101	M. AGRICULTURA E ABASTECIMENTO			1	123	4	40	120.000	PELA APROVAÇÃO
31080017	22101	M. AGRICULTURA E ABASTECIMENTO	20.606.0806.1494.0174	ESTIMULO À PRODUÇÃO AGROPECUÁRIA - AQUISIÇÃO DE PATRULHA MECANIZADA - MARAU - RS	1	123	4	40	80.000	PELA APROVAÇÃO
31080018	22101	M. AGRICULTURA E ABASTECIMENTO	20.606.0806.1494.0490	ESTIMULO À PRODUÇÃO AGROPECUÁRIA - AQUISIÇÃO DE PATRULHA MECANIZADA - VICTOR GRAEFF - RS	1	123	4	40	70.000	PELA APROVAÇÃO
31080019	22101	M. AGRICULTURA E ABASTECIMENTO	20.606.0806.1494.0492	ESTIMULO À PRODUÇÃO AGROPECUÁRIA - AQUISIÇÃO DE PATRULHA MECANIZADA - SÃO JERÔNIMO - RS	1	123	4	40	70.000	PELA APROVAÇÃO
31080020	22101	M. AGRICULTURA E ABASTECIMENTO	20.606.0806.1494.0494	ESTIMULO À PRODUÇÃO AGROPECUÁRIA - AQUISIÇÃO DE PATRULHA MECANIZADA - MATO CASTELHANO - RS	1	123	4	40	50.000	PELA APROVAÇÃO
<b>Total do Autor</b>									<b>510.000</b>	
<b>AUTOR: ALBÉRICO CORDEIRO PTB</b>										
12370001	22101	M. AGRICULTURA E ABASTECIMENTO	20.605.0806.1494.0252	ESTIMULO À PRODUÇÃO AGROPECUÁRIA - APOIO A PROJETOS DE DESENVOLVIMENTO RURAL - PALMEIRA DOS INDIOS - AL	1	100	4	40	120.000	PELA APROVAÇÃO
<b>Total do Autor</b>									<b>120.000</b>	
<b>AUTOR: ALBÉRICO FILHO PMDB</b>										
31090002	22101	M. AGRICULTURA E ABASTECIMENTO	20.752.0806.1494.0496	ESTIMULO À PRODUÇÃO AGROPECUÁRIA - IMPLANTAÇÃO/INSTALAÇÃO DE ELETRIFICAÇÃO RURAL NOS MUNICÍPIOS DO ESTADO DO MARANHÃO.	1	123	4	40	600.000	PELA APROVAÇÃO
<b>Total do Autor</b>									<b>600.000</b>	
<b>AUTOR: ALCEU COLLARES PDT</b>										
36570007	22101	M. AGRICULTURA E ABASTECIMENTO	20.752.0806.1494.0858	ESTIMULO À PRODUÇÃO AGROPECUÁRIA - ELETIFICACAO RURAL - BAGÉ - RS	1	100	4	40	100.000	PELA APROVAÇÃO
36570013	22101	M. AGRICULTURA E ABASTECIMENTO	20.605.0806.1494.0860	ESTIMULO À PRODUÇÃO AGROPECUÁRIA - APOIO A PROJETOS DE DESENVOLVIMENTO RURAL - AMARAL FERRADOR - RS	1	100	4	40	100.000	PELA APROVAÇÃO
<b>Total do Autor</b>									<b>200.000</b>	
<b>AUTOR: ALCIONE ATHAYDE PPB</b>										
31110020	22101	M. AGRICULTURA E ABASTECIMENTO	20.752.0806.1494.0498	ESTIMULO À PRODUÇÃO AGROPECUÁRIA - ELETIFICACAO RURAL - SÃO FRANCISCO DE ITABAPOANA - RJ	1	123	4	40	100.000	PELA APROVAÇÃO
<b>Total do Autor</b>									<b>100.000</b>	
<b>AUTOR: ALEXANDRE CARDOSO PSB</b>										
31130016	22101	M. AGRICULTURA E ABASTECIMENTO	20.605.0806.1494.0500	ESTIMULO À PRODUÇÃO AGROPECUÁRIA - ESTIMULO À PRODUÇÃO AGROPECUÁRIA - PATY DO ALFERES - RJ	1	123	4	40	100.000	PELA APROVAÇÃO

Elaboração: COFF/CD CONORF/SF PRODASEN - (270 Rel Setorial Emendas Individ por Setor/Autor/Emenda - Aprov)

Grupo Natureza Despesa: 1-Pessoal e Encargos 2-Juros e Encargos 3-Outras Desp.Correntes 4-Investimentos 5-Inversões Financeiras 6-Amort. da Dívida 8-Reserva de Contingência

Mod. de Aplicação: 30-Estados/DF 40-Municípios 50-Entidade Privada 90-União 99-a definir

Emissão: 13/12/00 12:06:40

Pág.

2 de 45

CONGRESSO NACIONAL - COMISSÃO MISTA DE PLANOS, ORÇAMENTOS PÚBLICOS E FISCALIZAÇÃO

RELATÓRIO SETORIAL - Proposta Orçamentária da União para 2001 - EMENDAS INDIVIDUAIS À DESPESA APROVADAS POR AUTOR

Orçamento Fiscal, da Seguridade Social e Investimento das Estatais em R\$ 1,00

EMENDA	UNIDADE ORÇAMENTÁRIA	FUNCIONAL PROGRAMÁTICA	SUBTÍTULO		E S F	F T E	G N D	M. A.	VALOR APROVADO	PARECER
<b>SETOR: 04 AGRICULTURA E DESENVOLVIMENTO AGRÁRIO</b>										
<b>AUTOR: ALEXANDRE CARDOSO PSB</b>										
<b>Total do Autor</b>									<b>100.000</b>	
<b>AUTOR: ALOÍZIO SANTOS PSDB</b>										
17590002	22101	M. AGRICULTURA E ABASTECIMENTO	20.606.0806.1494.0406	ESTIMULO À PRODUÇÃO AGROPECUÁRIA - AQUISIÇÃO DE PATRULHA MECANIZADA PARA O MUCURICI - ES	1	100	4	40	50.000	PELA APROVAÇÃO
<b>Total do Autor</b>									<b>50.000</b>	
<b>AUTOR: AMIR LANDO PMDB</b>										
22130007	22101	M. AGRICULTURA E ABASTECIMENTO	20.752.0806.1494.1204	ESTIMULO À PRODUÇÃO AGROPECUÁRIA - ELETRIFICACAO RURAL - GUAJARÁ-MIRIM - RO	1	123	4	40	100.000	PELA APROVAÇÃO
<b>Total do Autor</b>									<b>100.000</b>	
<b>AUTOR: ANA CATARINA PMDB</b>										
34610005	22101	M. AGRICULTURA E ABASTECIMENTO	20.601.0806.1494.0980	ESTIMULO À PRODUÇÃO AGROPECUÁRIA - APOIO A AÇÕES DE REVITALIZAÇÃO DA CULTURA DO ALGODAO - BENTO FERNANDES - RN	1	100	3	40	30.000	PELA APROVAÇÃO
<b>Total do Autor</b>									<b>30.000</b>	
<b>AUTOR: ANTONIO CARLOS KONDER REIS PFL</b>										
15340001	22101	M. AGRICULTURA E ABASTECIMENTO	20.605.0806.1494.0308	ESTIMULO À PRODUÇÃO AGROPECUÁRIA - APOIO A PROJETOS DE DESENVOLVIMENTO RURAL - ARMAZEM - SC	1	100	4	40	70.000	PELA APROVAÇÃO
15340002	22101	M. AGRICULTURA E ABASTECIMENTO	20.605.0806.1494.0310	ESTIMULO À PRODUÇÃO AGROPECUÁRIA - APOIO A PROJETOS DE DESENVOLVIMENTO RURAL - SÃO MARTINHO - SC.	1	100	4	40	70.000	PELA APROVAÇÃO
15340003	22101	M. AGRICULTURA E ABASTECIMENTO	20.605.0806.1494.0312	ESTIMULO À PRODUÇÃO AGROPECUÁRIA - APOIO A PROJETOS DE DESENVOLVIMENTO RURAL - GRAVATAL - SC	1	100	4	40	70.000	PELA APROVAÇÃO
15340005	22101	M. AGRICULTURA E ABASTECIMENTO	20.606.0806.1494.0314	ESTIMULO À PRODUÇÃO AGROPECUÁRIA - AQUISIÇÃO DE PATRULHA MECANIZADA - APIÚNA - SC	1	100	4	40	200.000	PELA APROVAÇÃO
<b>Total do Autor</b>									<b>410.000</b>	
<b>AUTOR: ANTONIO CARLOS VALADARES PSB</b>										
22460006	22101	M. AGRICULTURA E ABASTECIMENTO	20.606.0806.1494.1206	ESTIMULO À PRODUÇÃO AGROPECUÁRIA - AQUISIÇÃO DE PATRULHA MECANIZADA - SANTA ROSA DE LIMA - SE	1	123	4	40	150.000	PELA APROVAÇÃO
<b>Total do Autor</b>									<b>150.000</b>	
<b>AUTOR: ANTÔNIO DO VALLE PMDB</b>										
31280008	22101	M. AGRICULTURA E ABASTECIMENTO	20.752.0806.1494.0502	ESTIMULO À PRODUÇÃO AGROPECUÁRIA - IMPLANTAÇÃO DE ELETRIFICAÇÃO RURAL EM MUNICÍPIOS DO ESTADO DE MINAS GERAIS	1	100	4	40	280.000	PELA APROVAÇÃO
31280008	22101	M. AGRICULTURA E ABASTECIMENTO			1	123	4	40	820.000	PELA APROVAÇÃO
<b>Total do Autor</b>									<b>1.100.000</b>	



CONGRESSO NACIONAL - COMISSÃO MISTA DE PLANOS, ORÇAMENTOS PÚBLICOS E FISCALIZAÇÃO

RELATÓRIO SETORIAL - Proposta Orçamentária da União para 2001 - EMENDAS INDIVIDUAIS À DESPESA APROVADAS POR AUTOR

Orçamento Fiscal, da Seguridade Social e Investimento das Estatais em R\$ 1,00

EMENDA	UNIDADE ORÇAMENTÁRIA	FUNCCIONAL PROGRAMÁTICA	SUBTÍTULO	E S F	F T E	G N D	M. A.	VALOR APROVADO	PARECER
<b>SETOR: 04 AGRICULTURA E DESENVOLVIMENTO AGRÁRIO</b>									
<b>AUTOR: ANTONIO FEIJÃO PST</b>									
31290002	49201	INCRA	21.631.0136.3667.0094	1	123	4	99	58.200	PELA APROVAÇÃO
INVESTIMENTO EM INFRA-ESTRUTURA BÁSICA PARA ASSENTAMENTOS RURAIS - INFRA-ESTRUT. PROJ. DE ASSENT. CASULO (IMPLANT. ESTRADA VICINAL PROJ. Mº DE NAZARÉ MINEIRO) - AMAPÁ									
31290002	49201	INCRA		1	100	4	99	341.800	PELA APROVAÇÃO
31290003	22101	M. AGRICULTURA E ABASTECIMENTO	20.606.0806.1494.0506	1	123	4	40	150.000	PELA APROVAÇÃO
ESTIMULO À PRODUÇÃO AGROPECUÁRIA - AQUISIÇÃO DE PATRULHA MECANIZADA PARA O PROJETO MONTE TABOR - MACAPÁ - AP									
<b>Total do Autor</b>								<b>550.000</b>	
<b>AUTOR: ANTONIO GERALDO PFL</b>									
33920003	22101	M. AGRICULTURA E ABASTECIMENTO	20.605.0806.1494.0946	1	100	4	40	500.000	PELA APROVAÇÃO
ESTIMULO À PRODUÇÃO AGROPECUÁRIA - APOIO A PROJETOS DE DESENVOLVIMENTO RURAL - CARUARU - PE									
<b>Total do Autor</b>								<b>500.000</b>	
<b>AUTOR: ANTONIO JORGE PTB</b>									
31320020	22101	M. AGRICULTURA E ABASTECIMENTO	20.605.0806.1494.0510	1	123	4	30	300.000	PELA APROVAÇÃO
ESTIMULO À PRODUÇÃO AGROPECUÁRIA - APOIO A PROJETOS DE DESENVOLVIMENTO RURAL - TAGUATINGA - TO									
<b>Total do Autor</b>								<b>300.000</b>	
<b>AUTOR: ANTONIO KANDIR PSDB</b>									
31330001	22101	M. AGRICULTURA E ABASTECIMENTO	20.606.0806.1494.0512	1	123	4	40	300.000	PELA APROVAÇÃO
ESTIMULO À PRODUÇÃO AGROPECUÁRIA - AQUISIÇÃO DE PATRULHA MECANIZADA - SÃO JOÃO DA BOA VISTA - SP									
<b>Total do Autor</b>								<b>300.000</b>	
<b>AUTOR: ARLINDO PORTO PTB</b>									
22470013	22101	M. AGRICULTURA E ABASTECIMENTO	20.606.0806.1494.0468	1	150	4	40	7.000	PELA APROVAÇÃO
ESTIMULO À PRODUÇÃO AGROPECUÁRIA - AQUISIÇÃO DE PATRULHA MECANIZADA - CÁSSIA - MG									
22470013	22101	M. AGRICULTURA E ABASTECIMENTO		1	100	4	40	43.000	PELA APROVAÇÃO
<b>Total do Autor</b>								<b>50.000</b>	
<b>AUTOR: ARMANDO ABÍLIO PMDB</b>									
31360017	22101	M. AGRICULTURA E ABASTECIMENTO	20.606.0806.1494.0518	1	123	4	40	100.000	PELA APROVAÇÃO
ESTIMULO À PRODUÇÃO AGROPECUÁRIA - AQUISIÇÃO DE PATRULHA MECANIZADA - SÃO DOMINGOS DO CARIRI - PB									
<b>Total do Autor</b>								<b>100.000</b>	
<b>AUTOR: AROLDE DE OLIVEIRA PFL</b>									
13080020	22101	M. AGRICULTURA E ABASTECIMENTO	20.602.0372.6314.0002	1	100	4	40	80.000	PELA APROVAÇÃO
APOIO A AÇÕES DE DESENVOLVIMENTO DA AQUICULTURA - APOIO A AÇÕES DE DESENVOLVIMENTO DA AQUICULTURA - ANGRA DOS REIS - RJ									
<b>Total do Autor</b>								<b>80.000</b>	
<b>AUTOR: AROLDI CEDRAZ PFL</b>									

CONGRESSO NACIONAL - COMISSÃO MISTA DE PLANOS, ORÇAMENTOS PÚBLICOS E FISCALIZAÇÃO

RELATÓRIO SETORIAL - Proposta Orçamentária da União para 2001 - EMENDAS INDIVIDUAIS À DESPESA APROVADAS POR AUTOR

Orçamento Fiscal, da Seguridade Social e Investimento das Estatais em R\$ 1,00

EMENDA	UNIDADE ORÇAMENTÁRIA	FUNCIONAL PROGRAMÁTICA	SUBTÍTULO		E S F	F T E	G N D	M. A.	VALOR APROVADO	PARECER
<b>SETOR: 04 AGRICULTURA E DESENVOLVIMENTO AGRÁRIO</b>										
<b>AUTOR: AROLDO CEDRAZ PFL</b>										
17080001	22101	M. AGRICULTURA E ABASTECIMENTO	20.605.0806.1494.0376	ESTIMULO À PRODUÇÃO AGROPECUÁRIA - APOIO A PROJETOS DE DESENVOLVIMENTO RURAL NO ESTADO DA BAHIA	1	100	3	99	100.000	PELA APROVAÇÃO
17080007	22101	M. AGRICULTURA E ABASTECIMENTO	20.605.0806.1494.0378	ESTIMULO À PRODUÇÃO AGROPECUÁRIA - APOIO A PROJETOS DE DESENVOLVIMENTO RURAL EM MUNICIPIOS DO ESTADO DA BAHIA	1	100	4	99	200.000	PELA APROVAÇÃO
<b>Total do Autor</b>									<b>300.000</b>	
<b>AUTOR: ARY KARA PPB</b>										
17980001	22101	M. AGRICULTURA E ABASTECIMENTO	20.606.0806.1494.0414	ESTIMULO À PRODUÇÃO AGROPECUÁRIA - AQUISIÇÃO DE PATRULHA MECANIZADA - CANAS - SP	1	100	4	40	140.000	PELA APROVAÇÃO
17980002	22101	M. AGRICULTURA E ABASTECIMENTO	20.606.0806.1494.0416	ESTIMULO À PRODUÇÃO AGROPECUÁRIA - AQUISIÇÃO DE PATRULHA MECANIZADA - JAMBEIRO - SP	1	100	4	40	100.000	PELA APROVAÇÃO
17980007	22101	M. AGRICULTURA E ABASTECIMENTO	20.606.0806.1494.0418	ESTIMULO À PRODUÇÃO AGROPECUÁRIA - AQUISIÇÃO DE PATRULHA MECANIZADA - TREMEMBÉ - SP	1	100	4	40	150.000	PELA APROVAÇÃO
17980008	22101	M. AGRICULTURA E ABASTECIMENTO	20.606.0806.1494.0420	ESTIMULO À PRODUÇÃO AGROPECUÁRIA - AQUISIÇÃO DE PATRULHA MECANIZADA - BANANAL - SP	1	100	4	40	100.000	PELA APROVAÇÃO
17980014	22101	M. AGRICULTURA E ABASTECIMENTO	20.606.0806.1494.0700	ESTIMULO À PRODUÇÃO AGROPECUÁRIA - AQUISIÇÃO DE PATRULHA MECANIZADA - AREIAS - SP	1	100	4	40	100.000	PELA APROVAÇÃO
17980016	22101	M. AGRICULTURA E ABASTECIMENTO	20.606.0806.1494.0702	ESTIMULO À PRODUÇÃO AGROPECUÁRIA - AQUISIÇÃO DE PATRULHA MECANIZADA - LAVRINHAS - SP	1	100	4	40	100.000	PELA APROVAÇÃO
<b>Total do Autor</b>									<b>690.000</b>	
<b>AUTOR: ÁTILA LIRA PSDB</b>										
19350007	22101	M. AGRICULTURA E ABASTECIMENTO	20.752.0806.1494.1164	ESTIMULO À PRODUÇÃO AGROPECUÁRIA - ELETRIFICACAO RURAL - MIGUEL ALVES - PI	1	150	4	40	175.000	PELA APROVAÇÃO
19350015	22101	M. AGRICULTURA E ABASTECIMENTO	20.605.0806.1494.1166	ESTIMULO À PRODUÇÃO AGROPECUÁRIA - APOIO A PROJETOS DE INFRA-ESTRUTURA, DESENVOLVIMENTO E EXTENSAO RURAL - FLORES DO PIAUI - PI	1	150	4	40	75.000	PELA APROVAÇÃO
19350016	22101	M. AGRICULTURA E ABASTECIMENTO	20.605.0806.1494.1168	ESTIMULO À PRODUÇÃO AGROPECUÁRIA - APOIO A PROJETOS DE INFRA-ESTRUTURA, DESENVOLVIMENTO E EXTENSAO RURAL - LANDRI SALES - PI	1	150	4	40	75.000	PELA APROVAÇÃO
19350017	22101	M. AGRICULTURA E ABASTECIMENTO	20.605.0806.1494.1170	ESTIMULO À PRODUÇÃO AGROPECUÁRIA - APOIO A PROJETOS DE INFRA-ESTRUTURA, DESENVOLVIMENTO E EXTENSAO RURAL - OLHO DAGUA DO PIAUI - PI	1	150	4	40	75.000	PELA APROVAÇÃO
19350018	22101	M. AGRICULTURA E ABASTECIMENTO	20.605.0806.1494.1172	ESTIMULO À PRODUÇÃO AGROPECUÁRIA - APOIO A PROJETOS DE INFRA-ESTRUTURA, DESENVOLVIMENTO E EXTENSAO RURAL - PAES LANDIM - PI	1	150	4	40	75.000	PELA APROVAÇÃO
<b>Total do Autor</b>									<b>475.000</b>	
<b>AUTOR: AUGUSTO NARDES PPB</b>										
31400001	22101	M. AGRICULTURA E ABASTECIMENTO	20.605.0806.1494.0488	ESTIMULO À PRODUÇÃO AGROPECUÁRIA - APOIO A PROJETOS DE DESENVOLVIMENTO RURAL EM MUNICIPIOS DO ESTADO DO RIO GRANDE DO SUL	1	123	4	40	250.000	PELA APROVAÇÃO
31400008	22101	M. AGRICULTURA E ABASTECIMENTO	20.605.0806.1494.0524	ESTIMULO À PRODUÇÃO AGROPECUÁRIA - APOIO A PROJETOS DE DESENVOLVIMENTO RURAL - SANTA ROSA - RS	1	123	4	40	75.000	PELA APROVAÇÃO
<b>Total do Autor</b>									<b>325.000</b>	
<b>AUTOR: AYRTON XEREZ PPS</b>										
31420003	22101	M. AGRICULTURA E ABASTECIMENTO	20.752.0806.1494.0528	ESTIMULO À PRODUÇÃO AGROPECUÁRIA - ELETRIFICACAO RURAL - ITAOCARA - RJ	1	123	4	40	100.000	PELA APROVAÇÃO
<b>Total do Autor</b>									<b>100.000</b>	
<b>AUTOR: BABÁ PT</b>										
34880010	49201	IN CRA	21.631.0136.3667.0084	INVESTIMENTO EM INFRA-ESTRUTURA BÁSICA PARA ASSENTAMENTOS RURAIS - RECUPERAÇÃO DE ESTRADAS VICINAIS EM ASSENTAMENTOS RURAIS - SÃO DOMINGOS DO ARAGUAIA - PA	1	123	8	40	60.000	PELA APROVAÇÃO

Elaboração: COFF/CD CONORF/SF PRODASEN - (270 Rel Setorial Emendas Indiv por Setor/Autor/Emenda - Aprov)

Grupo Natureza Despesa: 1-Pessoal e Encargos 2-Juros e Encargos 3-Outras Desp.Correntes 4-Investimentos 5-Inversões Financeiras 6-Amort. da Dívida 8-Reserva de Contingência

Mod. de Aplicação: 30-Estados/DF 40-Municípios 50-Entidade Privada 90-União 99-a definir

Emissão: 13/12/00 12:06:41

Pág.

5 de 45

CONGRESSO NACIONAL - COMISSÃO MISTA DE PLANOS, ORÇAMENTOS PÚBLICOS E FISCALIZAÇÃO

RELATÓRIO SETORIAL - Proposta Orçamentária da União para 2001 - EMENDAS INDIVIDUAIS À DESPESA APROVADAS POR AUTOR

Orçamento Fiscal, da Seguridade Social e Investimento das Estatais em R\$ 1,00

EMENDA	UNIDADE ORÇAMENTÁRIA	FUNCIONAL PROGRAMÁTICA	SUBTÍTULO		E	F	G	M.	VALOR APROVADO	PARECER
					S	T	N	A.		
					F	E	D			
<b>SETOR: 04 AGRICULTURA E DESENVOLVIMENTO AGRÁRIO</b>										
<b>AUTOR: BABÁ PT</b>										
<b>Total do Autor</b>									<b>60.000</b>	
<b>AUTOR: BADU PICANÇO PSDB</b>										
34820008	22101	M. AGRICULTURA E ABASTECIMENTO	20.605.0806.1494.1026	ESTIMULO À PRODUÇÃO AGROPECUÁRIA - APOIO A AÇÕES DE DESENVOLVIMENTO DA AGROINDÚSTRIA - CALÇÓENE - AP	1	100	4	40	100.000	PELA APROVAÇÃO
<b>Total do Autor</b>									<b>100.000</b>	
<b>AUTOR: BONIFÁCIO DE ANDRADA PSDB</b>										
19280001	22101	M. AGRICULTURA E ABASTECIMENTO	20.752.0806.1494.0798	ESTIMULO À PRODUÇÃO AGROPECUÁRIA - ELETRIFICACAO RURAL - AIURUOCA - MG	1	100	4	40	90.000	PELA APROVAÇÃO
19280002	22101	M. AGRICULTURA E ABASTECIMENTO	20.752.0806.1494.0800	ESTIMULO À PRODUÇÃO AGROPECUÁRIA - ELETRIFICACAO RURAL - IBERTIOGA - MG	1	100	4	40	100.000	PELA APROVAÇÃO
19280003	22101	M. AGRICULTURA E ABASTECIMENTO	20.752.0806.1494.0802	ESTIMULO À PRODUÇÃO AGROPECUÁRIA - ELETRIFICACAO RURAL - SÃO VICENTE DE MINAS - MG	1	100	4	40	100.000	PELA APROVAÇÃO
19280004	22101	M. AGRICULTURA E ABASTECIMENTO	20.752.0806.1494.0804	ESTIMULO À PRODUÇÃO AGROPECUÁRIA - ELETRIFICACAO RURAL - OLARIA - MG	1	100	4	40	90.000	PELA APROVAÇÃO
19280005	22101	M. AGRICULTURA E ABASTECIMENTO	20.606.0806.1494.0806	ESTIMULO À PRODUÇÃO AGROPECUÁRIA - AQUISIÇÃO DE PATRULHA MECANIZADA - MAR DE ESPANHA - MG	1	100	4	40	100.000	PELA APROVAÇÃO
19280006	22101	M. AGRICULTURA E ABASTECIMENTO	20.606.0806.1494.0808	ESTIMULO À PRODUÇÃO AGROPECUÁRIA - AQUISIÇÃO DE PATRULHA MECANIZADA - ROSÁRIO DA LIMEIRA - MG	1	100	4	40	100.000	PELA APROVAÇÃO
<b>Total do Autor</b>									<b>580.000</b>	
<b>AUTOR: CABO JÚLIO PL</b>										
35870019	22101	M. AGRICULTURA E ABASTECIMENTO	20.752.0806.1494.0542	ESTIMULO À PRODUÇÃO AGROPECUÁRIA - ELETRIFICACAO RURAL NO Córrego do Machado - SÃO JOSÉ DO JACURI - MG	1	123	4	40	50.000	PELA APROVAÇÃO
<b>Total do Autor</b>									<b>50.000</b>	
<b>AUTOR: CARLOS BATATA PSDB</b>										
35350013	22101	M. AGRICULTURA E ABASTECIMENTO	20.605.0806.1494.0328	ESTIMULO À PRODUÇÃO AGROPECUÁRIA - APOIO A PROJETOS DE DESENVOLVIMENTO RURAL - PALMARES - PE	1	123	4	40	11.200	PELA APROVAÇÃO
35350013	22101	M. AGRICULTURA E ABASTECIMENTO			1	100	4	40	88.800	PELA APROVAÇÃO
35350014	22101	M. AGRICULTURA E ABASTECIMENTO	20.752.0806.1494.0330	ESTIMULO À PRODUÇÃO AGROPECUÁRIA - ELETRIFICACAO RURAL - CORRENTES - PE	1	100	4	40	11.200	PELA APROVAÇÃO
35350014	22101	M. AGRICULTURA E ABASTECIMENTO			1	123	4	40	58.800	PELA APROVAÇÃO
<b>Total do Autor</b>									<b>170.000</b>	
<b>AUTOR: CARLOS DUNGA PMDB</b>										
35290002	22101	M. AGRICULTURA E ABASTECIMENTO	20.606.0806.1494.1124	ESTIMULO À PRODUÇÃO AGROPECUÁRIA - AQUISIÇÃO DE PATRULHA MECANIZADA - JUAZEIRINHO - PB	1	100	4	40	220.000	PELA APROVAÇÃO
35290003	22101	M. AGRICULTURA E ABASTECIMENTO	20.606.0806.1494.1126	ESTIMULO À PRODUÇÃO AGROPECUÁRIA - AQUISIÇÃO DE PATRULHA MECANIZADA - PAULISTA - PB	1	100	4	40	220.000	PELA APROVAÇÃO
35290004	22101	M. AGRICULTURA E ABASTECIMENTO	20.606.0806.1494.1128	ESTIMULO À PRODUÇÃO AGROPECUÁRIA - AQUISIÇÃO DE PATRULHA MECANIZADA - ITAPORANGA - PB	1	100	4	40	220.000	PELA APROVAÇÃO
35290005	22101	M. AGRICULTURA E ABASTECIMENTO	20.606.0806.1494.1130	ESTIMULO À PRODUÇÃO AGROPECUÁRIA - AQUISIÇÃO DE PATRULHA MECANIZADA - CATOLÉ DO ROCHA - PB	1	100	4	40	135.000	PELA APROVAÇÃO
35290006	22101	M. AGRICULTURA E ABASTECIMENTO	20.606.0806.1494.1132	ESTIMULO À PRODUÇÃO AGROPECUÁRIA - AQUISIÇÃO DE PATRULHA MECANIZADA - BARRA DE SÃO MIGUEL - PB	1	100	4	40	70.000	PELA APROVAÇÃO

CONGRESSO NACIONAL - COMISSÃO MISTA DE PLANOS, ORÇAMENTOS PÚBLICOS E FISCALIZAÇÃO

RELATÓRIO SETORIAL - Proposta Orçamentária da União para 2001 - EMENDAS INDIVIDUAIS À DESPESA APROVADAS POR AUTOR

Orçamento Fiscal, da Seguridade Social e Investimento das Estatais em R\$ 1,00

EMENDA	UNIDADE ORÇAMENTÁRIA	FUNCIONAL PROGRAMÁTICA	SUBTÍTULO		E S F	F T E	G N D	M. A.	VALOR APROVADO	PARECER
<b>SETOR: 04 AGRICULTURA E DESENVOLVIMENTO AGRÁRIO</b>										
<b>AUTOR: CARLOS DUNGA PMDB</b>										
35290007	22101	M. AGRICULTURA E ABASTECIMENTO	20.606.0806.1494.1134	ESTIMULO À PRODUÇÃO AGROPECUÁRIA - AQUISIÇÃO DE PATRULHA MECANIZADA - SANTANA DOS GARROTOS - PB	1	100	4	40	105.000	PELA APROVAÇÃO
35290008	22101	M. AGRICULTURA E ABASTECIMENTO	20.606.0806.1494.1136	ESTIMULO À PRODUÇÃO AGROPECUÁRIA - AQUISIÇÃO DE PATRULHA MECANIZADA - SERRA BRANCA - PB	1	100	4	40	70.000	PELA APROVAÇÃO
35290009	22101	M. AGRICULTURA E ABASTECIMENTO	20.606.0806.1494.1138	ESTIMULO À PRODUÇÃO AGROPECUÁRIA - AQUISIÇÃO DE PATRULHA MECANIZADA - SERRA REDONDA - PB	1	100	4	40	50.000	PELA APROVAÇÃO
35290010	22101	M. AGRICULTURA E ABASTECIMENTO	20.606.0806.1494.1140	ESTIMULO À PRODUÇÃO AGROPECUÁRIA - AQUISIÇÃO DE PATRULHA MECANIZADA - CABACEIRAS - PB	1	100	4	40	11.200	PELA APROVAÇÃO
35290010	22101	M. AGRICULTURA E ABASTECIMENTO			1	123	4	40	38.800	PELA APROVAÇÃO
35290011	22101	M. AGRICULTURA E ABASTECIMENTO	20.606.0806.1494.0320	ESTIMULO À PRODUÇÃO AGROPECUÁRIA - AQUISIÇÃO DE PATRULHA MECANIZADA - EMAS - PB	1	100	4	40	45.700	PELA APROVAÇÃO
35290011	22101	M. AGRICULTURA E ABASTECIMENTO			1	123	4	40	4.300	PELA APROVAÇÃO
<b>Total do Autor</b>									<b>1.190.000</b>	
<b>AUTOR: CARLOS SANTANA PT</b>										
17690006	22101	M. AGRICULTURA E ABASTECIMENTO	20.605.0806.1494.0408	ESTIMULO À PRODUÇÃO AGROPECUÁRIA - APOIO A PROJETOS DE DESENVOLVIMENTO RURAL - RIO DAS FLORES - RJ	1	100	4	40	100.000	PELA APROVAÇÃO
<b>Total do Autor</b>									<b>100.000</b>	
<b>AUTOR: CARLOS WILSON PPS</b>										
22520007	22101	M. AGRICULTURA E ABASTECIMENTO	20.605.0806.1494.1208	ESTIMULO À PRODUÇÃO AGROPECUÁRIA - APOIO A PROJETOS DE DESENVOLVIMENTO RURAL - PETROLINA - PE	1	123	4	40	500.000	PELA APROVAÇÃO
<b>Total do Autor</b>									<b>500.000</b>	
<b>AUTOR: CEZAR SCHIRMER PMDB</b>										
36590001	22101	M. AGRICULTURA E ABASTECIMENTO	20.605.0806.1494.0062	ESTIMULO À PRODUÇÃO AGROPECUÁRIA - APOIO A PROJETOS DE DESENVOLVIMENTO RURAL EM MUNICÍPIOS DO EST DO RIO GRANDE DO SUL - RIO GRANDE DO SUL - RS	1	100	4	40	500.000	PELA APROVAÇÃO
<b>Total do Autor</b>									<b>500.000</b>	
<b>AUTOR: CHIQUINHO FEITOSA PSDB</b>										
35190002	22101	M. AGRICULTURA E ABASTECIMENTO	20.605.0806.1494.1096	ESTIMULO À PRODUÇÃO AGROPECUÁRIA - APOIO A PROJETOS DE DESENVOLVIMENTO RURAL EM MUNICÍPIOS DO ESTADO DO CEARÁ	1	100	4	40	500.000	PELA APROVAÇÃO
<b>Total do Autor</b>									<b>500.000</b>	
<b>AUTOR: CLAUDIO CAJADO PFL</b>										
31660001	22101	M. AGRICULTURA E ABASTECIMENTO	20.606.0806.1494.0532	ESTIMULO À PRODUÇÃO AGROPECUÁRIA - AQUISIÇÃO DE PATRULHA AGRÍCOLA MECANIZADA - APUAREMA - BA	1	123	4	40	70.000	PELA APROVAÇÃO
31660011	22101	M. AGRICULTURA E ABASTECIMENTO	20.606.0806.1494.0536	ESTIMULO À PRODUÇÃO AGROPECUÁRIA - AQUISIÇÃO DE PATRULHA MECANIZADA - CAFARNAUM - BA	1	123	4	40	70.000	PELA APROVAÇÃO
<b>Total do Autor</b>									<b>140.000</b>	
<b>AUTOR: COSTA FERREIRA PFL</b>										

CONGRESSO NACIONAL - COMISSÃO MISTA DE PLANOS, ORÇAMENTOS PÚBLICOS E FISCALIZAÇÃO

RELATÓRIO SETORIAL - Proposta Orçamentária da União para 2001 - EMENDAS INDIVIDUAIS À DESPESA APROVADAS POR AUTOR

Orçamento Fiscal, da Seguridade Social e Investimento das Estatais em R\$ 1,00

EMENDA	UNIDADE ORÇAMENTÁRIA	FUNCIONAL PROGRAMÁTICA	SUBTÍTULO		E S F	F T E	G N D	M. A.	VALOR APROVADO	PARECER
<b>SETOR: 04 AGRICULTURA E DESENVOLVIMENTO AGRÁRIO</b>										
<b>AUTOR: COSTA FERREIRA PFL</b>										
11450018	22101	M. AGRICULTURA E ABASTECIMENTO	20.606.0806.1494.0198	ESTIMULO À PRODUÇÃO AGROPECUÁRIA - AQUISIÇÃO DE PATRULHA MECANIZADA - AMAPÁ DO MARANHÃO - MA	1	100	3	40	100.000	PELA APROVAÇÃO
<b>Total do Autor</b>									<b>100.000</b>	
<b>AUTOR: CUSTÓDIO MATTOS PSDB</b>										
35890002	22101	M. AGRICULTURA E ABASTECIMENTO	20.752.0806.1494.0456	ESTIMULO À PRODUÇÃO AGROPECUÁRIA - ELETRIFICACAO RURAL - MUNICIPIOS DO ESTADO DE MINAS GERAIS - MG	1	123	4	40	150.000	PELA APROVAÇÃO
35890008	22101	M. AGRICULTURA E ABASTECIMENTO	20.606.0806.1494.0546	ESTIMULO À PRODUÇÃO AGROPECUÁRIA - AQUISIÇÃO DE TRATOR AGRICOLA - MUNICIPIOS DE MINAS GERAIS	1	123	4	40	170.000	PELA APROVAÇÃO
<b>Total do Autor</b>									<b>320.000</b>	
<b>AUTOR: DANILO DE CASTRO PSDB</b>										
31720001	22101	M. AGRICULTURA E ABASTECIMENTO	20.752.0806.1494.0540	ESTIMULO À PRODUÇÃO AGROPECUÁRIA - ELETRIFICACAO RURAL - ALTO RIO DOCE - MG	1	123	4	40	100.000	PELA APROVAÇÃO
31720002	22101	M. AGRICULTURA E ABASTECIMENTO	20.752.0806.1494.0544	ESTIMULO À PRODUÇÃO AGROPECUÁRIA - ELETRIFICACAO RURAL - COIMBRA - MG	1	123	4	40	50.000	PELA APROVAÇÃO
31720003	22101	M. AGRICULTURA E ABASTECIMENTO	20.752.0806.1494.0504	ESTIMULO À PRODUÇÃO AGROPECUÁRIA - ELETRIFICACAO RURAL - MINAS GERAIS - MG	1	123	4	40	300.000	PELA APROVAÇÃO
<b>Total do Autor</b>									<b>450.000</b>	
<b>AUTOR: DARCÍSIO PERONDI PMDB</b>										
31730001	22101	M. AGRICULTURA E ABASTECIMENTO	20.605.0806.1494.0548	ESTIMULO À PRODUÇÃO AGROPECUÁRIA - APOIO A PROJETOS DE DESENVOLVIMENTO RURAL - MIRAGUÁI - RS	1	123	4	40	180.000	PELA APROVAÇÃO
31730008	22101	M. AGRICULTURA E ABASTECIMENTO	20.605.0806.1494.0488	ESTIMULO À PRODUÇÃO AGROPECUÁRIA - APOIO A PROJETOS DE DESENVOLVIMENTO RURAL EM MUNICIPIOS DO ESTADO DO RIO GRANDE DO SUL	1	123	4	40	300.000	PELA APROVAÇÃO
<b>Total do Autor</b>									<b>480.000</b>	
<b>AUTOR: DILCEU SPERAFICO PPB</b>										
31760010	22101	M. AGRICULTURA E ABASTECIMENTO	20.606.0806.1494.0552	ESTIMULO À PRODUÇÃO AGROPECUÁRIA - AQUISIÇÃO DE PATRULHA MECANIZADA - PRUDENTÓPOLIS - PR	1	123	4	40	150.000	PELA APROVAÇÃO
31760011	22101	M. AGRICULTURA E ABASTECIMENTO	20.606.0806.1494.0556	ESTIMULO À PRODUÇÃO AGROPECUÁRIA - AQUISIÇÃO DE PATRULHA MECANIZADA - SÃO JOSÉ DAS PALMEIRAS - PR	1	123	4	40	75.000	PELA APROVAÇÃO
31760014	22101	M. AGRICULTURA E ABASTECIMENTO	20.605.0806.1494.0558	ESTIMULO À PRODUÇÃO AGROPECUÁRIA - CONSTRUÇÃO DE CASA DO PRODUTOR - MISSAL - PR	1	123	4	40	90.000	PELA APROVAÇÃO
31760015	22101	M. AGRICULTURA E ABASTECIMENTO	20.605.0806.1494.0560	ESTIMULO À PRODUÇÃO AGROPECUÁRIA - CONSTRUÇÃO DE CASA DO PRODUTOR - CORBÉLIA - PR	1	123	4	40	70.000	PELA APROVAÇÃO
31760016	22101	M. AGRICULTURA E ABASTECIMENTO	20.605.0806.1494.0564	ESTIMULO À PRODUÇÃO AGROPECUÁRIA - APOIO A PROJETOS DE DESENVOLVIMENTO RURAL - QUATRO PONTES - PR	1	123	4	40	60.000	PELA APROVAÇÃO
<b>Total do Autor</b>									<b>445.000</b>	
<b>AUTOR: DINO FERNANDES PSDB</b>										
35530012	22101	M. AGRICULTURA E ABASTECIMENTO	20.606.0806.1494.0442	ESTIMULO À PRODUÇÃO AGROPECUÁRIA - AQUISIÇÃO DE PATRULHA MECANIZADA - VALENÇA - RJ	1	123	4	40	35.000	PELA APROVAÇÃO
<b>Total do Autor</b>									<b>35.000</b>	

CONGRESSO NACIONAL - COMISSÃO MISTA DE PLANOS, ORÇAMENTOS PÚBLICOS E FISCALIZAÇÃO

Orçamento Fiscal, da Seguridade Social e Investimento das Estatais em R\$ 1,00

RELATÓRIO SETORIAL - Proposta Orçamentária da União para 2001 - EMENDAS INDIVIDUAIS À DESPESA APROVADAS POR AUTOR

EMENDA	UNIDADE ORÇAMENTÁRIA	FUNCIONAL PROGRAMÁTICA	SUBTÍTULO	E S F	F T E	G N D	M. A.	VALOR APROVADO	PARECER	
<b>SETOR: 04 AGRICULTURA E DESENVOLVIMENTO AGRÁRIO</b>										
<b>AUTOR: DJALMA PAES PSB</b>										
35370011	22101	M. AGRICULTURA E ABASTECIMENTO	20.605.0806.1494.0332	ESTIMULO À PRODUÇÃO AGROPECUÁRIA - APOIO A PROJETOS DE DESENVOLVIMENTO RURAL - BONITO - PE				1 123 4 40	39.000	PELA APROVAÇÃO
35370011	22101	M. AGRICULTURA E ABASTECIMENTO						1 100 4 40	61.000	PELA APROVAÇÃO
<b>Total do Autor</b>								<b>100.000</b>		
<b>AUTOR: DOMICIANO CABRAL PMDB</b>										
35310017	22101	M. AGRICULTURA E ABASTECIMENTO	20.606.0806.1494.0322	ESTIMULO À PRODUÇÃO AGROPECUÁRIA - AQUISIÇÃO DE PATRULHA MECANIZADA - SANTA RITA - PB				1 100 4 40	191.900	PELA APROVAÇÃO
35310017	22101	M. AGRICULTURA E ABASTECIMENTO						1 123 4 40	58.100	PELA APROVAÇÃO
<b>Total do Autor</b>								<b>250.000</b>		
<b>AUTOR: DR. BENEDITO DIAS PPB</b>										
34830010	49201	INCRA	21.631.0136.3667.0078	INVESTIMENTO EM INFRA-ESTRUTURA BÁSICA PARA ASSENTAMENTOS RURAIS - ELETRIFICAÇÃO RURAL EM ASSENTAMENTOS - PRACUÚBA - AP				1 123 4 40	100.000	PELA APROVAÇÃO
34830011	49201	INCRA	21.631.0136.3667.0080	INVESTIMENTO EM INFRA-ESTRUTURA BÁSICA PARA ASSENTAMENTOS RURAIS - ELETRIFICAÇÃO RURAL EM ASSENTAMENTOS - SANTANA - AP				1 123 4 40	100.000	PELA APROVAÇÃO
34830012	49201	INCRA	21.631.0136.3667.0082	INVESTIMENTO EM INFRA-ESTRUTURA BÁSICA PARA ASSENTAMENTOS RURAIS - ELETRIFICAÇÃO RURAL EM ASSENTAMENTOS - AMAPÁ - AP				1 123 4 40	170.000	PELA APROVAÇÃO
<b>Total do Autor</b>								<b>370.000</b>		
<b>AUTOR: DR. ROSINHA PT</b>										
36450018	22101	M. AGRICULTURA E ABASTECIMENTO	20.605.0806.1494.0812	ESTIMULO À PRODUÇÃO AGROPECUÁRIA - AÇÕES DE DESENVOLVIMENTO RURAL - PORTO BARREIRO - PR				1 100 4 40	90.000	PELA APROVAÇÃO
<b>Total do Autor</b>								<b>90.000</b>		
<b>AUTOR: EBER SILVA PDT</b>										
35560014	22101	M. AGRICULTURA E ABASTECIMENTO	20.606.0806.1494.0448	ESTIMULO À PRODUÇÃO AGROPECUÁRIA - AQUISIÇÃO DE PATRULHA MECANIZADA - CAMPOS DOS GOYTACAZES - RJ				1 123 4 40	146.100	PELA APROVAÇÃO
35560014	22101	M. AGRICULTURA E ABASTECIMENTO						1 100 4 40	3.900	PELA APROVAÇÃO
35560015	49101	MINIST. DO DESENV. AGRÁRIO	20.606.0351.1086.0106	ASSISTÊNCIA FINANCEIRA A PROJETOS DE INFRA-ESTRUTURA E SERVIÇOS MUNICIPAIS - FORTALECIMENTO DA AGRICULTURA FAMILIAR - CAMPOS DOS GOYTACAZES - RJ				1 100 4 40	100.000	PELA APROVAÇÃO
<b>Total do Autor</b>								<b>250.000</b>		
<b>AUTOR: EDINHO BEZ PMDB</b>										
31830010	22101	M. AGRICULTURA E ABASTECIMENTO	20.606.0806.1494.0568	ESTIMULO À PRODUÇÃO AGROPECUÁRIA - AQUISIÇÃO DE PATRULHA MECANIZADA - JACINTO MACHADO - SC				1 123 4 40	70.000	PELA APROVAÇÃO
31830011	22101	M. AGRICULTURA E ABASTECIMENTO	20.606.0806.1494.0424	ESTIMULO À PRODUÇÃO AGROPECUÁRIA - AQUISIÇÃO DE PATRULHA MECANIZADA - TIMBÉ DO SUL - SC				1 123 4 40	70.000	PELA APROVAÇÃO
31830012	22101	M. AGRICULTURA E ABASTECIMENTO	20.606.0806.1494.0572	ESTIMULO À PRODUÇÃO AGROPECUÁRIA - AQUISIÇÃO DE PATRULHA MECANIZADA - LAURO MULLER - SC				1 123 4 40	70.000	PELA APROVAÇÃO
31830013	22101	M. AGRICULTURA E ABASTECIMENTO	20.606.0806.1494.0574	ESTIMULO À PRODUÇÃO AGROPECUÁRIA - AQUISIÇÃO DE PATRULHA MECANIZADA - SIDERÓPOLIS - SC				1 123 4 40	70.000	PELA APROVAÇÃO
31830019	22101	M. AGRICULTURA E ABASTECIMENTO	20.606.0806.1494.0576	ESTIMULO À PRODUÇÃO AGROPECUÁRIA - AQUISIÇÃO DE PATRULHA MECANIZADA - SANGÃO - SC				1 123 4 40	70.000	PELA APROVAÇÃO

CONGRESSO NACIONAL - COMISSÃO MISTA DE PLANOS, ORÇAMENTOS PÚBLICOS E FISCALIZAÇÃO

RELATÓRIO SETORIAL - Proposta Orçamentária da União para 2001 - EMENDAS INDIVIDUAIS À DESPESA APROVADAS POR AUTOR

Orçamento Fiscal, da Seguridade Social e Investimento das Estatais em R\$ 1,00

EMENDA	UNIDADE ORÇAMENTÁRIA	FUNCIONAL PROGRAMÁTICA	SUBTÍTULO		E	F	G	M.	VALOR	PARECER
					S	T	N	A.	APROVADO	
					F	E	D			
<b>SETOR: 04 AGRICULTURA E DESENVOLVIMENTO AGRÁRIO</b>										
<b>AUTOR: EDINHO BEZ PMDB</b>										
<b>Total do Autor</b>									<b>350.000</b>	
<b>AUTOR: EDUARDO CAMPOS PSB</b>										
34650004	22101	M. AGRICULTURA E ABASTECIMENTO	20.606.0806.1494.0984	ESTIMULO À PRODUÇÃO AGROPECUÁRIA - AQUISIÇÃO DE PATRULHA MECANIZADA - SURUBIM - PE	1	100	4	40	70.000	PELA APROVAÇÃO
34650005	22101	M. AGRICULTURA E ABASTECIMENTO	20.606.0806.1494.0988	ESTIMULO À PRODUÇÃO AGROPECUÁRIA - AQUISIÇÃO DE PATRULHA MECANIZADA - SALGUEIRO - PE	1	100	4	40	70.000	PELA APROVAÇÃO
<b>Total do Autor</b>									<b>140.000</b>	
<b>AUTOR: EDUARDO SEABRA PTB</b>										
34840008	22101	M. AGRICULTURA E ABASTECIMENTO	20.606.0806.1494.1030	ESTIMULO À PRODUÇÃO AGROPECUÁRIA - AQUISIÇÃO DE PATRULHA MECANIZADA - FERREIRA GOMES - AP	1	100	4	40	70.000	PELA APROVAÇÃO
<b>Total do Autor</b>									<b>70.000</b>	
<b>AUTOR: ELISEU RESENDE PFL</b>										
31920001	22101	M. AGRICULTURA E ABASTECIMENTO	20.752.0806.1494.0466	ESTIMULO À PRODUÇÃO AGROPECUÁRIA - ELETRIFICACAO RURAL - OLIVEIRA - MG	1	123	4	40	100.000	PELA APROVAÇÃO
31920002	22101	M. AGRICULTURA E ABASTECIMENTO	20.752.0806.1494.0578	ESTIMULO À PRODUÇÃO AGROPECUÁRIA - ELETRIFICACAO RURAL - CURVELO - MG	1	123	4	40	150.000	PELA APROVAÇÃO
<b>Total do Autor</b>									<b>250.000</b>	
<b>AUTOR: EMILIA FERNANDES PDT</b>										
22550005	22101	M. AGRICULTURA E ABASTECIMENTO	20.605.0806.1494.0488	ESTIMULO À PRODUÇÃO AGROPECUÁRIA - APOIO A PROJETOS DE DESENVOLVIMENTO RURAL EM MUNICÍPIOS DO ESTADO DO RIO GRANDE DO SUL	1	123	4	40	200.000	PELA APROVAÇÃO
<b>Total do Autor</b>									<b>200.000</b>	
<b>AUTOR: ENI VOLTOLINI PPB</b>										
90160010	22101	M. AGRICULTURA E ABASTECIMENTO	20.606.0806.1494.1028	ESTIMULO À PRODUÇÃO AGROPECUÁRIA - AQUISIÇÃO DE PATRULHA MECANIZADA - ITUPORANGA - SC	1	100	4	40	90.000	PELA APROVAÇÃO
90160017	22101	M. AGRICULTURA E ABASTECIMENTO	20.606.0806.1494.1034	ESTIMULO À PRODUÇÃO AGROPECUÁRIA - AQUISIÇÃO DE PATRULHA MECANIZADA - TRÊS BARRAS - SC	1	100	4	40	100.000	PELA APROVAÇÃO
<b>Total do Autor</b>									<b>190.000</b>	
<b>AUTOR: ENIO BACCI PDT</b>										
31950002	22101	M. AGRICULTURA E ABASTECIMENTO	20.606.0806.1494.0580	ESTIMULO À PRODUÇÃO AGROPECUÁRIA - AQUISIÇÃO DE PATRULHA MECANIZADA - ARVOREZINHA - RS	1	123	4	40	150.000	PELA APROVAÇÃO
31950004	22101	M. AGRICULTURA E ABASTECIMENTO	20.606.0806.1494.0584	ESTIMULO À PRODUÇÃO AGROPECUÁRIA - AQUISIÇÃO DE PATRULHA MECANIZADA - ESPUMOSO - RS	1	123	4	40	100.000	PELA APROVAÇÃO
31950005	22101	M. AGRICULTURA E ABASTECIMENTO	20.606.0806.1494.0586	ESTIMULO À PRODUÇÃO AGROPECUÁRIA - AQUISIÇÃO DE PATRULHA MECANIZADA - PROGRESSO - RS	1	123	4	40	100.000	PELA APROVAÇÃO
31950006	22101	M. AGRICULTURA E ABASTECIMENTO	20.606.0806.1494.0588	ESTIMULO À PRODUÇÃO AGROPECUÁRIA - AQUISIÇÃO DE PATRULHA MECANIZADA - MARQUES DE SOUZA - RS	1	123	4	40	70.000	PELA APROVAÇÃO
31950010	22101	M. AGRICULTURA E ABASTECIMENTO	20.752.0806.1494.0590	ESTIMULO À PRODUÇÃO AGROPECUÁRIA - ELETRIFICACAO RURAL - SÃO JOSÉ DO HERVAL - RS	1	123	4	40	60.000	PELA APROVAÇÃO
31950013	22101	M. AGRICULTURA E ABASTECIMENTO	20.752.0806.1494.0592	ESTIMULO À PRODUÇÃO AGROPECUÁRIA - ELETRIFICACAO RURAL - ROCA SALES - RS	1	123	4	40	50.000	PELA APROVAÇÃO
31950016	22101	M. AGRICULTURA E ABASTECIMENTO	20.606.0806.1494.0594	ESTIMULO À PRODUÇÃO AGROPECUÁRIA - AQUISIÇÃO DE PATRULHA MECANIZADA - PINTO BANDEIRA - RS	1	123	4	40	100.000	PELA APROVAÇÃO

CONGRESSO NACIONAL - COMISSÃO MISTA DE PLANOS, ORÇAMENTOS PÚBLICOS E FISCALIZAÇÃO

RELATÓRIO SETORIAL - Proposta Orçamentária da União para 2001 - EMENDAS INDIVIDUAIS À DESPESA APROVADAS POR AUTOR

Orçamento Fiscal, da Seguridade Social e Investimento das Estatais em R\$ 1,00

EMENDA	UNIDADE ORÇAMENTÁRIA	FUNCIONAL PROGRAMÁTICA	SUBTÍTULO		E	F	G	M.	VALOR APROVADO	PARECER
					S	T	N	A.		
					F	E	D			
<b>SETOR: 04 AGRICULTURA E DESENVOLVIMENTO AGRÁRIO</b>										
<b>AUTOR: ENIO BACCI PDT</b>										
<b>Total do Autor</b>									<b>630.000</b>	
<b>AUTOR: ENIVALDO RIBEIRO PPB</b>										
31960006	22101	M. AGRICULTURA E ABASTECIMENTO	20.606.0806.1494.0596	ESTIMULO À PRODUÇÃO AGROPECUÁRIA - AQUISIÇÃO DE PATRULHA MECANIZADA - AROEIRAS - PB	1	123	4	40	125.000	PELA APROVAÇÃO
31960015	22101	M. AGRICULTURA E ABASTECIMENTO	20.606.0806.1494.0598	ESTIMULO À PRODUÇÃO AGROPECUÁRIA - AQUISIÇÃO DE PATRULHA MECANIZADA - ITATUBA - PB	1	123	4	40	100.000	PELA APROVAÇÃO
<b>Total do Autor</b>									<b>225.000</b>	
<b>AUTOR: EUNÍCIO OLIVEIRA PMDB</b>										
35200003	22101	M. AGRICULTURA E ABASTECIMENTO	20.752.0806.1494.1098	ESTIMULO À PRODUÇÃO AGROPECUÁRIA - ELETRIFICACAO RURAL - IPAPORANGA - CE	1	100	4	40	50.000	PELA APROVAÇÃO
<b>Total do Autor</b>									<b>50.000</b>	
<b>AUTOR: EURIPEDES MIRANDA PDT</b>										
32000007	22101	M. AGRICULTURA E ABASTECIMENTO	20.752.0806.1494.0600	ESTIMULO À PRODUÇÃO AGROPECUÁRIA - ELETRIFICACAO RURAL - SÃO FRANCISCO DO GUAPORÉ - RO	1	123	4	40	150.000	PELA APROVAÇÃO
<b>Total do Autor</b>									<b>150.000</b>	
<b>AUTOR: EVANDRO MILHOMEN PSB</b>										
34850008	22101	M. AGRICULTURA E ABASTECIMENTO	20.605.0806.1494.1032	ESTIMULO À PRODUÇÃO AGROPECUÁRIA - APOIO A AÇÕES DE DESENVOLVIMENTO DA AGROINDÚSTRIA - VITÓRIA DO JARI - AP	1	100	4	40	80.000	PELA APROVAÇÃO
34850009	22101	M. AGRICULTURA E ABASTECIMENTO	20.605.0806.1494.1036	ESTIMULO À PRODUÇÃO AGROPECUÁRIA - APOIO A AÇÕES DE DESENVOLVIMENTO DA AGROINDÚSTRIA - PORTO GRANDE - AP	1	100	4	40	100.000	PELA APROVAÇÃO
<b>Total do Autor</b>									<b>180.000</b>	
<b>AUTOR: EXPEDITO JUNIOR PFL</b>										
32010009	22101	M. AGRICULTURA E ABASTECIMENTO	20.602.0806.1494.0604	ESTIMULO À PRODUÇÃO AGROPECUÁRIA - CONSTRUÇÃO DE PARQUE DE EXPOSIÇÃO - ROLIM DE MOURA - RO	1	123	4	40	100.000	PELA APROVAÇÃO
32010010	22101	M. AGRICULTURA E ABASTECIMENTO	20.602.0806.1494.0610	ESTIMULO À PRODUÇÃO AGROPECUÁRIA - REFORMA DE PARQUE DE EXPOSIÇÃO - PIMENTA BUENO - RO	1	123	4	40	50.000	PELA APROVAÇÃO
<b>Total do Autor</b>									<b>150.000</b>	
<b>AUTOR: FERNANDO CORUJA PDT</b>										
36540008	22101	M. AGRICULTURA E ABASTECIMENTO	20.606.0806.1494.0828	ESTIMULO À PRODUÇÃO AGROPECUÁRIA - AQUISIÇÃO DE PATRULHA MECANIZADA - URUBICI - SC	1	100	4	40	80.000	PELA APROVAÇÃO
36540009	22101	M. AGRICULTURA E ABASTECIMENTO	20.606.0806.1494.0830	ESTIMULO À PRODUÇÃO AGROPECUÁRIA - AQUISIÇÃO DE PATRULHA MECANIZADA - ANITA GARIBALDI - SC	1	100	4	40	100.000	PELA APROVAÇÃO
36540012	22101	M. AGRICULTURA E ABASTECIMENTO	20.606.0806.1494.0832	ESTIMULO À PRODUÇÃO AGROPECUÁRIA - AQUISIÇÃO DE PATRULHA MECANIZADA - CELSO RAMOS - SC	1	100	4	40	50.000	PELA APROVAÇÃO
36540013	22101	M. AGRICULTURA E ABASTECIMENTO	20.606.0806.1494.0834	ESTIMULO À PRODUÇÃO AGROPECUÁRIA - AQUISIÇÃO DE PATRULHA MECANIZADA - CURITIBANOS - SC	1	100	4	40	100.000	PELA APROVAÇÃO
36540015	22101	M. AGRICULTURA E ABASTECIMENTO	20.606.0806.1494.0836	ESTIMULO À PRODUÇÃO AGROPECUÁRIA - AQUISIÇÃO DE PATRULHA MECANIZADA - OTACÍLIO COSTA - SC	1	100	4	40	100.000	PELA APROVAÇÃO
36540016	22101	M. AGRICULTURA E ABASTECIMENTO	20.606.0806.1494.0838	ESTIMULO À PRODUÇÃO AGROPECUÁRIA - AQUISIÇÃO DE PATRULHA MECANIZADA - PAINEL - SC	1	100	4	40	60.000	PELA APROVAÇÃO
36540017	22101	M. AGRICULTURA E ABASTECIMENTO	20.606.0806.1494.0840	ESTIMULO À PRODUÇÃO AGROPECUÁRIA - AQUISIÇÃO DE PATRULHA MECANIZADA - PALMEIRA - SC	1	100	4	40	70.000	PELA APROVAÇÃO



CONGRESSO NACIONAL - COMISSÃO MISTA DE PLANOS, ORÇAMENTOS PÚBLICOS E FISCALIZAÇÃO

RELATÓRIO SETORIAL - Proposta Orçamentária da União para 2001 - EMENDAS INDIVIDUAIS À DESPESA APROVADAS POR AUTOR

Orçamento Fiscal, da Seguridade Social e Investimento das Estatais em R\$ 1,00

EMENDA	UNIDADE ORÇAMENTÁRIA	FUNCIONAL PROGRAMÁTICA	SUBTÍTULO		E	F	G	M.	VALOR APROVADO	PARECER
					S	T	N	A.		
					F	E	D			
<b>SETOR: 04 AGRICULTURA E DESENVOLVIMENTO AGRÁRIO</b>										
<b>AUTOR: FERNANDO CORUJA PDT</b>										
36540018	22101	M. AGRICULTURA E ABASTECIMENTO	20.606.0806.1494.0842	ESTIMULO À PRODUÇÃO AGROPECUÁRIA - AQUISIÇÃO DE PATRULHA MECANIZADA - PONTE ALTA - SC	1	100	4	40	50.000	PELA APROVAÇÃO
36540020	22101	M. AGRICULTURA E ABASTECIMENTO	20.606.0806.1494.0844	ESTIMULO À PRODUÇÃO AGROPECUÁRIA - AQUISIÇÃO DE PATRULHA MECANIZADA - MONTE CASTELO - SC	1	100	4	40	80.000	PELA APROVAÇÃO
<b>Total do Autor</b>									<b>690.000</b>	
<b>AUTOR: FERNANDO FERRO PT</b>										
32040020	49201	INCRA	21.631.0135.2109.0010	ASSISTÊNCIA SOCIAL ÀS FAMÍLIAS ACAMPADAS - ASSISTENCIA SOCIAL AS FAMILIAS ACAMPADAS - NACIONAL - NA	1	100	3	50	54.700	PELA APROVAÇÃO
32040020	49201	INCRA			1	123	3	50	45.300	PELA APROVAÇÃO
<b>Total do Autor</b>									<b>100.000</b>	
<b>AUTOR: FERNANDO GABEIRA PV</b>										
32050007	22101	M. AGRICULTURA E ABASTECIMENTO	20.606.0806.1494.0614	ESTIMULO À PRODUÇÃO AGROPECUÁRIA - AQUISIÇÃO DE PATRULHA MECANIZADA NA COMUNIDADE AGRÍCOLA DE SANTÁ RITA DE CASSIA - VOLTA REDONDA - RJ	1	123	4	40	100.000	PELA APROVAÇÃO
<b>Total do Autor</b>									<b>100.000</b>	
<b>AUTOR: FERNANDO MARRONI PT</b>										
36600001	22101	M. AGRICULTURA E ABASTECIMENTO	20.606.0806.1494.0862	ESTIMULO À PRODUÇÃO AGROPECUÁRIA - AQUISIÇÃO DE PATRULHA MECANIZADA - PELOTAS - RS	1	100	4	40	140.000	PELA APROVAÇÃO
36600002	22101	M. AGRICULTURA E ABASTECIMENTO	20.602.0806.1494.0864	ESTIMULO À PRODUÇÃO AGROPECUÁRIA - APOIO A AÇÕES DE DESENVOLVIMENTO DA PESCA E DA PISCICULTURA - PELOTAS - RS	1	100	4	40	150.000	PELA APROVAÇÃO
36600002	22101	M. AGRICULTURA E ABASTECIMENTO			1	100	3	40	50.000	PELA APROVAÇÃO
36600009	49201	INCRA	21.631.0136.5696.0054	DESENVOLVIMENTO DO COOPERATIVISMO E ASSOCIATIVISMO RURAL - DESENVOLVIMENTO DO ASSOCIATIVISMO E COOPERATIVISMO NOS ASSENTAMENTOS NO RIO GRANDE DO SUL (COCEARGS-RS)	1	123	3	50	100.000	PELA APROVAÇÃO
<b>Total do Autor</b>									<b>440.000</b>	
<b>AUTOR: FERNANDO MATUSALÉM PPB</b>										
23450002	22202	EMBRAPA	20.572.0359.2175.0004	PESQUISA E DESENVOLVIMENTO EM BOVINOCULTURA - PROGRAMA DE MELHORAMENTO GENÉTICO DA RAÇA GIR LEITEIRA - ABCGIL - ASSOC. BRAS. DE CRIADORES DE GADO GIR LEIT -	1	250	3	50	100.000	PELA APROVAÇÃO
23450003	22101	M. AGRICULTURA E ABASTECIMENTO	20.605.0806.1494.0474	ESTIMULO À PRODUÇÃO AGROPECUÁRIA - APOIO A PROJETOS DE AJARDINAMENTO E MUDAS - ARIQUEMES - RO	1	100	4	40	96.700	PELA APROVAÇÃO
23450003	22101	M. AGRICULTURA E ABASTECIMENTO			1	123	3	40	50.000	PELA APROVAÇÃO
23450003	22101	M. AGRICULTURA E ABASTECIMENTO			1	123	4	40	3.300	PELA APROVAÇÃO
23450005	22101	M. AGRICULTURA E ABASTECIMENTO	20.602.0806.1494.0478	ESTIMULO À PRODUÇÃO AGROPECUÁRIA - CENTRO DE CRIAÇÃO DE ALEVINOS - ARIQUEMES - RO	1	123	4	40	43.700	PELA APROVAÇÃO
23450005	22101	M. AGRICULTURA E ABASTECIMENTO			1	100	4	40	56.300	PELA APROVAÇÃO
23450005	22101	M. AGRICULTURA E ABASTECIMENTO			1	123	3	40	50.000	PELA APROVAÇÃO
23450010	22101	M. AGRICULTURA E ABASTECIMENTO	20.605.0806.1494.0482	ESTIMULO À PRODUÇÃO AGROPECUÁRIA - APOIO A PROJETOS DE DESENVOLVIMENTO RURAL - ARIQUEMES - RO	1	123	4	40	150.000	PELA APROVAÇÃO
23450016	22101	M. AGRICULTURA E ABASTECIMENTO	20.606.0806.1494.0486	ESTIMULO À PRODUÇÃO AGROPECUÁRIA - AQUISIÇÃO DE PATRULHA MECANIZADA - ARIQUEMES - RO	1	123	3	40	100.000	PELA APROVAÇÃO
23450016	22101	M. AGRICULTURA E ABASTECIMENTO			1	123	4	40	100.000	PELA APROVAÇÃO
<b>Total do Autor</b>									<b>750.000</b>	

CONGRESSO NACIONAL - COMISSÃO MISTA DE PLANOS, ORÇAMENTOS PÚBLICOS E FISCALIZAÇÃO

Orçamento Fiscal, da Seguridade Social e Investimento das Estatais em R\$ 1,00

RELATÓRIO SETORIAL - Proposta Orçamentária da União para 2001 - EMENDAS INDIVIDUAIS À DESPESA APROVADAS POR AUTOR

EMENDA	UNIDADE ORÇAMENTÁRIA	FUNCIONAL PROGRAMÁTICA	SUBTÍTULO		E	F	G	M.	VALOR APROVADO	PARECER
					S	T	N	A.		
					F	E	D			
<b>SETOR: 04 AGRICULTURA E DESENVOLVIMENTO AGRÁRIO</b>										
<b>AUTOR: FETTER JÚNIOR PPB</b>										
18980004	22101	M. AGRICULTURA E ABASTECIMENTO	20.606.0806.1494.0768	ESTIMULO À PRODUÇÃO AGROPECUÁRIA - AQUISIÇÃO DE PATRULHA MECANIZADA - CANGUÇU - RS	1	100	4	40	100.000	PELA APROVAÇÃO
18980005	22101	M. AGRICULTURA E ABASTECIMENTO	20.606.0806.1494.0770	ESTIMULO À PRODUÇÃO AGROPECUÁRIA - AQUISIÇÃO DE PATRULHA MECANIZADA - CAMAQUÃ - RS	1	100	4	40	160.000	PELA APROVAÇÃO
18980008	22101	M. AGRICULTURA E ABASTECIMENTO	20.606.0806.1494.0772	ESTIMULO À PRODUÇÃO AGROPECUÁRIA - AQUISIÇÃO DE PATRULHA MECANIZADA - SÃO LOURENÇO DO SUL - RS	1	100	4	40	100.000	PELA APROVAÇÃO
18980010	22101	M. AGRICULTURA E ABASTECIMENTO	20.606.0806.1494.0774	ESTIMULO À PRODUÇÃO AGROPECUÁRIA - AQUISIÇÃO DE PATRULHA MECANIZADA - ARROIO DO PADRE - RS	1	100	4	40	80.000	PELA APROVAÇÃO
18980012	22101	M. AGRICULTURA E ABASTECIMENTO	20.606.0806.1494.0776	ESTIMULO À PRODUÇÃO AGROPECUÁRIA - AQUISIÇÃO DE PATRULHA MECANIZADA - PIRATINI - RS	1	100	4	40	80.000	PELA APROVAÇÃO
18980015	22101	M. AGRICULTURA E ABASTECIMENTO	20.606.0806.1494.0778	ESTIMULO À PRODUÇÃO AGROPECUÁRIA - AQUISIÇÃO DE PATRULHA MECANIZADA - HERVAL - RS	1	100	4	40	70.000	PELA APROVAÇÃO
18980016	22101	M. AGRICULTURA E ABASTECIMENTO	20.605.0806.1494.0780	ESTIMULO À PRODUÇÃO AGROPECUÁRIA - APOIO A PROJETOS DE DESENVOLVIMENTO RURAL - MORRO REDONDO - RS	1	100	4	40	70.000	PELA APROVAÇÃO
<b>Total do Autor</b>									<b>660.000</b>	
<b>AUTOR: FRANCELINO PEREIRA PFL</b>										
22580003	22101	M. AGRICULTURA E ABASTECIMENTO	20.752.0806.1494.0456	ESTIMULO À PRODUÇÃO AGROPECUÁRIA - ELETRIFICACAO RURAL - MUNICIPIOS DO ESTADO DE MINAS GERAIS - MG	1	123	4	40	200.000	PELA APROVAÇÃO
<b>Total do Autor</b>									<b>200.000</b>	
<b>AUTOR: FRANCISCO GARCIA PFL</b>										
34950001	49201	INCRA	21.631.0136.3667.0086	INVESTIMENTO EM INFRA-ESTRUTURA BÁSICA PARA ASSENTAMENTOS RURAIS - RECUPERAÇÃO DE ESTRADAS VICINAIS NO MUNICIPIO DE PRESIDENTE FIGUEIREDO - AM	1	123	4	40	800.000	PELA APROVAÇÃO
<b>Total do Autor</b>									<b>800.000</b>	
<b>AUTOR: FRANCISCO RODRIGUES PFL</b>										
19160001	22101	M. AGRICULTURA E ABASTECIMENTO	20.752.0806.1494.0794	ESTIMULO À PRODUÇÃO AGROPECUÁRIA - ELETRIFICACAO RURAL - CANTÁ - RR	1	100	4	40	500.000	PELA APROVAÇÃO
19160002	22101	M. AGRICULTURA E ABASTECIMENTO	20.605.0806.1494.0796	ESTIMULO À PRODUÇÃO AGROPECUÁRIA - APOIO A PROJETOS DE DESENVOLVIMENTO RURAL EM MUNICIPIOS DO ESTADO DE RORAIMA	1	100	4	40	1.500.000	PELA APROVAÇÃO
<b>Total do Autor</b>									<b>2.000.000</b>	
<b>AUTOR: FRANCISTÔNIO PINTO PMDB</b>										
35550012	22101	M. AGRICULTURA E ABASTECIMENTO	20.752.0806.1494.0446	ESTIMULO À PRODUÇÃO AGROPECUÁRIA - ELETRIFICACAO RURAL EM MUNICIPIOS DO ESTADO DA BAHIA - BA	1	123	4	40	63.900	PELA APROVAÇÃO
35550012	22101	M. AGRICULTURA E ABASTECIMENTO			1	100	4	40	26.100	PELA APROVAÇÃO
<b>Total do Autor</b>									<b>90.000</b>	
<b>AUTOR: FREIRE JUNIOR PMDB</b>										
15920007	22101	M. AGRICULTURA E ABASTECIMENTO	20.606.0806.1494.0348	ESTIMULO À PRODUÇÃO AGROPECUÁRIA - AQUISIÇÃO DE PATRULHA MECANIZADA - SÃO VALÉRIO DA NATIVIDADE - TO	1	100	4	40	100.000	PELA APROVAÇÃO
<b>Total do Autor</b>									<b>100.000</b>	

CONGRESSO NACIONAL - COMISSÃO MISTA DE PLANOS, ORÇAMENTOS PÚBLICOS E FISCALIZAÇÃO

RELATÓRIO SETORIAL - Proposta Orçamentária da União para 2001 - EMENDAS INDIVIDUAIS À DESPESA APROVADAS POR AUTOR

Orçamento Fiscal, da Seguridade Social e Investimento das Estatais em R\$ 1.00

EMENDA	UNIDADE ORÇAMENTÁRIA	FUNCIONAL PROGRAMÁTICA	SUBTÍTULO		E S F	F T E	G N D	M. A.	VALOR APROVADO	PARECER
<b>SETOR: 04 AGRICULTURA E DESENVOLVIMENTO AGRÁRIO</b>										
<b>AUTOR: GASTÃO VIEIRA PMDB</b>										
34630006	22101	M. AGRICULTURA E ABASTECIMENTO	20.752.0806.1494.0982	ESTIMULO À PRODUÇÃO AGROPECUÁRIA - ELETRIFICACAO RURAL EM MUNICÍPIOS NO ESTADO DO MARANHÃO	1	100	4	40	145.000	PELA APROVAÇÃO
<b>Total do Autor</b>									<b>145.000</b>	
<b>AUTOR: GEOVAN FREITAS PMDB</b>										
36370002	22101	M. AGRICULTURA E ABASTECIMENTO	20.606.0806.1494.0632	ESTIMULO À PRODUÇÃO AGROPECUÁRIA - AQUISIÇÃO DE PATRULHA MECANIZADA - SANTA RITA DO ARAGUAIA - GO	1	123	4	40	50.000	PELA APROVAÇÃO
<b>Total do Autor</b>									<b>50.000</b>	
<b>AUTOR: GERALDO ALTHOFF PFL</b>										
23140008	22101	M. AGRICULTURA E ABASTECIMENTO	20.606.0806.1494.0424	ESTIMULO À PRODUÇÃO AGROPECUÁRIA - AQUISIÇÃO DE PATRULHA MECANIZADA - TIMBÉ DO SUL - SC	1	123	4	40	40.000	PELA APROVAÇÃO
23140015	22101	M. AGRICULTURA E ABASTECIMENTO	20.606.0806.1494.0426	ESTIMULO À PRODUÇÃO AGROPECUÁRIA - AQUISIÇÃO DE PATRULHA MECANIZADA - HERVAL D'OESTE - SC	1	123	4	40	50.000	PELA APROVAÇÃO
<b>Total do Autor</b>									<b>90.000</b>	
<b>AUTOR: GERALDO CÂNDIDO PT</b>										
23180003	22101	M. AGRICULTURA E ABASTECIMENTO	20.752.0806.1494.0434	ESTIMULO À PRODUÇÃO AGROPECUÁRIA - ELETRIFICACAO RURAL - RIO DAS FLORES - RJ	1	100	4	40	100.000	PELA APROVAÇÃO
23180013	22101	M. AGRICULTURA E ABASTECIMENTO	20.606.0806.1494.0438	ESTIMULO À PRODUÇÃO AGROPECUÁRIA - AQUISIÇÃO DE PATRULHA MECANIZADA - APERIBÉ - RJ	1	123	4	40	75.000	PELA APROVAÇÃO
23180015	22101	M. AGRICULTURA E ABASTECIMENTO	20.606.0806.1494.0440	ESTIMULO À PRODUÇÃO AGROPECUÁRIA - AQUISIÇÃO DE PATRULHA MECANIZADA - VALENÇA - RJ	1	123	4	40	75.000	PELA APROVAÇÃO
<b>Total do Autor</b>									<b>250.000</b>	
<b>AUTOR: GERALDO MELO PSDB</b>										
22600005	22101	M. AGRICULTURA E ABASTECIMENTO	20.606.0806.1494.1210	ESTIMULO À PRODUÇÃO AGROPECUÁRIA - AQUISIÇÃO DE PATRULHA MECANIZADA - SAO BENTO DO TRAIRI - RN	1	123	4	40	2.900	PELA APROVAÇÃO
22600005	22101	M. AGRICULTURA E ABASTECIMENTO			1	100	4	40	42.700	PELA APROVAÇÃO
22600005	22101	M. AGRICULTURA E ABASTECIMENTO			1	150	4	40	4.400	PELA APROVAÇÃO
<b>Total do Autor</b>									<b>50.000</b>	
<b>AUTOR: GERMANO RIGOTTO PMDB</b>										
18990007	22101	M. AGRICULTURA E ABASTECIMENTO	20.606.0806.1494.0782	ESTIMULO À PRODUÇÃO AGROPECUÁRIA - AQUISIÇÃO DE PATRULHA MECANIZADA - FAGUNDES VARELA - RS	1	100	4	40	80.000	PELA APROVAÇÃO
18990010	22101	M. AGRICULTURA E ABASTECIMENTO	20.606.0806.1494.0784	ESTIMULO À PRODUÇÃO AGROPECUÁRIA - AQUISIÇÃO DE PATRULHA MECANIZADA - MONTAURI - RS	1	100	4	40	80.000	PELA APROVAÇÃO
18990013	22101	M. AGRICULTURA E ABASTECIMENTO	20.606.0806.1494.0786	ESTIMULO À PRODUÇÃO AGROPECUÁRIA - AQUISIÇÃO DE PATRULHA MECANIZADA - NOVA BASSANO - RS	1	100	4	40	100.000	PELA APROVAÇÃO
18990016	22101	M. AGRICULTURA E ABASTECIMENTO	20.752.0806.1494.1148	ESTIMULO À PRODUÇÃO AGROPECUÁRIA - ELETRIFICACAO RURAL - REDE TRIFASICA - SANTA TEREZA - RS	1	150	4	40	80.000	PELA APROVAÇÃO
18990017	22101	M. AGRICULTURA E ABASTECIMENTO	20.752.0806.1494.0788	ESTIMULO À PRODUÇÃO AGROPECUÁRIA - ELETRIFICACAO RURAL - SÃO JOSÉ DOS AUSENTES - RS	1	100	4	40	100.000	PELA APROVAÇÃO
18990020	22101	M. AGRICULTURA E ABASTECIMENTO	20.606.0806.1494.0790	ESTIMULO À PRODUÇÃO AGROPECUÁRIA - AQUISIÇÃO DE PATRULHA MECANIZADA - VILA FLORES - RS	1	100	4	40	80.000	PELA APROVAÇÃO
<b>Total do Autor</b>									<b>520.000</b>	

CONGRESSO NACIONAL - COMISSÃO MISTA DE PLANOS, ORÇAMENTOS PÚBLICOS E FISCALIZAÇÃO

RELATÓRIO SETORIAL - Proposta Orçamentária da União para 2001 - EMENDAS INDIVIDUAIS À DESPESA APROVADAS POR AUTOR

Orçamento Fiscal, da Seguridade Social e Investimento das Estatais em R\$ 1,00

EMENDA	UNIDADE ORÇAMENTÁRIA	FUNCIONAL PROGRAMÁTICA	SUBTÍTULO		E	F	G	M.	VALOR APROVADO	PARECER
					S	T	N	A.		
					F	E	D			
<b>SETOR: 04 AGRICULTURA E DESENVOLVIMENTO AGRÁRIO</b>										
<b>AUTOR: GERSON CAMATA</b>				<b>PMDB</b>						
21410001	22101	M. AGRICULTURA E ABASTECIMENTO	20.606.0806.1494.1086	ESTIMULO À PRODUÇÃO AGROPECUÁRIA - AQUISIÇÃO DE PATRULHA MECANIZADA - VIANA - ES	1	150	4	40	70.000	PELA APROVAÇÃO
21410002	22101	M. AGRICULTURA E ABASTECIMENTO	20.606.0806.1494.1178	ESTIMULO À PRODUÇÃO AGROPECUÁRIA - AQUISIÇÃO DE PATRULHA MECANIZADA - VARGEM ALTA - ES	1	123	4	40	70.000	PELA APROVAÇÃO
21410003	22101	M. AGRICULTURA E ABASTECIMENTO	20.606.0806.1494.1180	ESTIMULO À PRODUÇÃO AGROPECUÁRIA - AQUISIÇÃO DE PATRULHA MECANIZADA - BOA ESPERANÇA - ES	1	123	4	40	70.000	PELA APROVAÇÃO
21410004	22101	M. AGRICULTURA E ABASTECIMENTO	20.606.0806.1494.0116	ESTIMULO À PRODUÇÃO AGROPECUÁRIA - ESTÍMULO À PRODUÇÃO AGROPECUÁRIA - ITARANA - ES	1	123	4	40	70.000	PELA APROVAÇÃO
21410005	22101	M. AGRICULTURA E ABASTECIMENTO	20.606.0806.1494.1182	ESTIMULO À PRODUÇÃO AGROPECUÁRIA - AQUISIÇÃO DE PATRULHA MECANIZADA - ÁGUIA BRANCA - ES	1	123	4	40	70.000	PELA APROVAÇÃO
21410006	22101	M. AGRICULTURA E ABASTECIMENTO	20.606.0806.1494.1184	ESTIMULO À PRODUÇÃO AGROPECUÁRIA - AQUISIÇÃO DE PATRULHA MECANIZADA - IRUPI - ES	1	123	4	40	70.000	PELA APROVAÇÃO
21410007	22101	M. AGRICULTURA E ABASTECIMENTO	20.606.0806.1494.1186	ESTIMULO À PRODUÇÃO AGROPECUÁRIA - AQUISIÇÃO DE PATRULHA MECANIZADA - PINHEIROS - ES	1	123	4	40	70.000	PELA APROVAÇÃO
21410010	22101	M. AGRICULTURA E ABASTECIMENTO	20.606.0806.1494.0450	ESTIMULO À PRODUÇÃO AGROPECUÁRIA - AQUISIÇÃO DE PATRULHA MECANIZADA - GOVERNADOR LINDENBERG - ES	1	123	4	40	70.000	PELA APROVAÇÃO
<b>Total do Autor</b>									<b>560.000</b>	
<b>AUTOR: GERSON PERES</b>				<b>PPB</b>						
11380011	22101	M. AGRICULTURA E ABASTECIMENTO	20.752.0806.1494.0192	ESTIMULO À PRODUÇÃO AGROPECUÁRIA - ELETRIFICACAO RURAL - XINGUARA - PA	1	100	4	40	80.000	PELA APROVAÇÃO
<b>Total do Autor</b>									<b>80.000</b>	
<b>AUTOR: GERVÁSIO SILVA</b>				<b>PFL</b>						
36550009	22101	M. AGRICULTURA E ABASTECIMENTO	20.605.0806.1494.0846	ESTIMULO À PRODUÇÃO AGROPECUÁRIA - APOIO A PROJETOS DE DESENVOLVIMENTO RURAL - BELMONTE - SC	1	100	4	40	50.000	PELA APROVAÇÃO
36550011	22101	M. AGRICULTURA E ABASTECIMENTO	20.605.0806.1494.0848	ESTIMULO À PRODUÇÃO AGROPECUÁRIA - APOIO A PROJETOS DE DESENVOLVIMENTO RURAL - IRINEÓPOLIS - SC	1	100	4	40	40.000	PELA APROVAÇÃO
36550012	22101	M. AGRICULTURA E ABASTECIMENTO	20.605.0806.1494.0850	ESTIMULO À PRODUÇÃO AGROPECUÁRIA - APOIO A PROJETOS DE DESENVOLVIMENTO RURAL - MACIEIRA - SC	1	100	4	40	70.000	PELA APROVAÇÃO
36550017	22101	M. AGRICULTURA E ABASTECIMENTO	20.605.0806.1494.0852	ESTIMULO À PRODUÇÃO AGROPECUÁRIA - APOIO A PROJETOS DE DESENVOLVIMENTO RURAL - SAUDADES - SC	1	100	4	40	100.000	PELA APROVAÇÃO
36550018	22101	M. AGRICULTURA E ABASTECIMENTO	20.605.0806.1494.0854	ESTIMULO À PRODUÇÃO AGROPECUÁRIA - APOIO A PROJETOS DE DESENVOLVIMENTO RURAL - SÃO BERNARDINO - SC	1	100	4	40	100.000	PELA APROVAÇÃO
36550019	22101	M. AGRICULTURA E ABASTECIMENTO	20.605.0806.1494.0856	ESTIMULO À PRODUÇÃO AGROPECUÁRIA - APOIO A PROJETOS DE DESENVOLVIMENTO RURAL - SALTO VELOSO - SC	1	100	4	40	40.000	PELA APROVAÇÃO
<b>Total do Autor</b>									<b>400.000</b>	
<b>AUTOR: GESSIVALDO ISAIAS</b>				<b>PMDB</b>						
36790004	22101	M. AGRICULTURA E ABASTECIMENTO	20.605.0806.1494.1022	ESTIMULO À PRODUÇÃO AGROPECUÁRIA - APOIO A PROJETOS DE DESENVOLVIMENTO RURAL - MUNICIPIOS DO ESTADO DO PIAUÍ	1	100	4	40	400.000	PELA APROVAÇÃO
<b>Total do Autor</b>									<b>400.000</b>	
<b>AUTOR: GILMAR MACHADO</b>				<b>PT</b>						
35900008	22101	M. AGRICULTURA E ABASTECIMENTO	20.605.0806.1494.0550	ESTIMULO À PRODUÇÃO AGROPECUÁRIA - APOIO A PROJETOS DE DESENVOLVIMENTO RURAL - COROMANDEL - MG	1	123	4	40	50.000	PELA APROVAÇÃO
35900012	49201	INCRA	21.631.0136.3667.0092	INVESTIMENTO EM INFRA-ESTRUTURA BÁSICA PARA ASSENTAMENTOS RURAIS - CONSTRUÇÃO DE UNIDADE ESCOLAR NO ASSENTAMENTO NOVA SANTA INÁCIO RANCHINHO - CAMPO FLORIDO - MG	1	123	4	40	100.000	PELA APROVAÇÃO

CONGRESSO NACIONAL - COMISSÃO MISTA DE PLANOS, ORÇAMENTOS PÚBLICOS E FISCALIZAÇÃO

RELATÓRIO SETORIAL - Proposta Orçamentária da União para 2001 - EMENDAS INDIVIDUAIS À DESPESA APROVADAS POR AUTOR

Orçamento Fiscal, da Seguridade Social e Investimento das Estatais em R\$ 1,00

EMENDA	UNIDADE ORÇAMENTÁRIA	FUNCCIONAL PROGRAMÁTICA	SUBTÍTULO		E	F	G	M.	VALOR	PARECER
					S	T	N	A.	APROVADO	
					F	E	D			
<b>SETOR: 04 AGRICULTURA E DESENVOLVIMENTO AGRÁRIO</b>										
<b>AUTOR: GILMAR MACHADO PT</b>										
<b>Total do Autor</b>									<b>150.000</b>	
<b>AUTOR: GLYCON TERRA PINTO PMDB</b>										
35910002	22101	M. AGRICULTURA E ABASTECIMENTO	20.752.0806.1494.0554	ESTIMULO À PRODUÇÃO AGROPECUÁRIA - ELETIFICACAO RURAL - GOUVÊA - MG	1	123	4	40	100.000	PELA APROVAÇÃO
<b>Total do Autor</b>									<b>100.000</b>	
<b>AUTOR: HELENILDO RIBEIRO PSDB</b>										
36750012	22101	M. AGRICULTURA E ABASTECIMENTO	20.605.0806.1494.1014	ESTIMULO À PRODUÇÃO AGROPECUÁRIA - CONSTRUÇÃO DE MATADOURO - CAMPO GRANDE - AL	1	100	4	40	100.000	PELA APROVAÇÃO
<b>Total do Autor</b>									<b>100.000</b>	
<b>AUTOR: HÉLIO COSTA PMDB</b>										
35920006	22101	M. AGRICULTURA E ABASTECIMENTO	20.605.0806.1494.0562	ESTIMULO À PRODUÇÃO AGROPECUÁRIA - CONSTRUÇÃO DE ARMAZEM DE GRÃOS- PIEDADE DO RIO GRANDE - MG	1	123	4	40	50.000	PELA APROVAÇÃO
<b>Total do Autor</b>									<b>50.000</b>	
<b>AUTOR: HELOÍSA HELENA PT</b>										
23300019	49201	INCRA	21.631.0135.2109.0008	ASSISTÊNCIA SOCIAL ÀS FAMÍLIAS ACAMPADAS - CAMPANHA DE DOCUMENTAÇÃO PARA MULHERES TRABALHADORAS RURAIS - ENTIDADE EXECUTORA: ANCA -NACIONAL - NA -	1	123	3	50	48.100	PELA APROVAÇÃO
23300019	49201	INCRA			1	100	3	50	51.900	PELA APROVAÇÃO
<b>Total do Autor</b>									<b>100.000</b>	
<b>AUTOR: HENRIQUE EDUARDO ALVES PMDB</b>										
11930001	22101	M. AGRICULTURA E ABASTECIMENTO	20.605.0806.1494.0244	ESTIMULO À PRODUÇÃO AGROPECUÁRIA - APOIO A PROJETOS DE DESENVOLVIMENTO RURAL EM MUNICIPIOS DO RIO GRANDE DO NORTE	1	100	4	40	800.000	PELA APROVAÇÃO
11930002	22101	M. AGRICULTURA E ABASTECIMENTO	20.606.0806.1494.0246	ESTIMULO À PRODUÇÃO AGROPECUÁRIA - AQUISIÇÃO DE PATRULHA MECANIZADA - RIO GRANDE DO NORTE	1	100	4	40	800.000	PELA APROVAÇÃO
<b>Total do Autor</b>									<b>1.600.000</b>	
<b>AUTOR: HENRIQUE LOYOLA PMDB</b>										
22930004	22101	M. AGRICULTURA E ABASTECIMENTO	20.606.0806.1494.1242	ESTIMULO À PRODUÇÃO AGROPECUÁRIA - AQUISIÇÃO DE PATRULHA MECANIZADA POR MUNICIPIOS DE SANTA CATARINA	1	123	4	40	120.000	PELA APROVAÇÃO
<b>Total do Autor</b>									<b>120.000</b>	
<b>AUTOR: HERACLITO FORTES PFL</b>										
32180004	22101	M. AGRICULTURA E ABASTECIMENTO	20.606.0806.1494.0616	ESTIMULO À PRODUÇÃO AGROPECUÁRIA - AQUISIÇÃO DE PATRULHA MECANIZADA - REDENÇÃO DO GURGUÉIA - PI	1	123	4	40	100.000	PELA APROVAÇÃO

CONGRESSO NACIONAL - COMISSÃO MISTA DE PLANOS, ORÇAMENTOS PÚBLICOS E FISCALIZAÇÃO

RELATÓRIO SETORIAL - Proposta Orçamentária da União para 2001 - EMENDAS INDIVIDUAIS À DESPESA APROVADAS POR AUTOR

Orçamento Fiscal, da Seguridade Social e Investimento das Estatais em R\$ 1,00

EMENDA	UNIDADE ORÇAMENTÁRIA	FUNCCIONAL PROGRAMÁTICA	SUBTÍTULO		E	F	G	M.	VALOR APROVADO	PARECER
					S	T	N	A.		
					F	E	D			
<b>SETOR: 04 AGRICULTURA E DESENVOLVIMENTO AGRÁRIO</b>										
<b>AUTOR: HERACLITO FORTES PFL</b>										
<b>Total do Autor</b>									<b>100.000</b>	
<b>AUTOR: HERCULANO ANGHINETTI PPB</b>										
32190014	22101	M. AGRICULTURA E ABASTECIMENTO	20.752.0806.1494.0620	ESTIMULO À PRODUÇÃO AGROPECUÁRIA - ELETIFICACAO RURAL - ANTÔNIO CARLOS - MG	1	123	4	40	75.000	PELA APROVAÇÃO
32190015	22101	M. AGRICULTURA E ABASTECIMENTO	20.606.0806.1494.0624	ESTIMULO À PRODUÇÃO AGROPECUÁRIA - AQUISIÇÃO DE PATRULHA MECANIZADA - SANTA RITA DE IBITIPOCA - MG	1	123	4	40	40.000	PELA APROVAÇÃO
<b>Total do Autor</b>									<b>115.000</b>	
<b>AUTOR: HERMES PARCIANELLO PMDB</b>										
32200008	22101	M. AGRICULTURA E ABASTECIMENTO	20.606.0806.1494.0628	ESTIMULO À PRODUÇÃO AGROPECUÁRIA - AQUISIÇÃO DE PATRULHA MECANIZADA PARA OS MUNICÍPIOS DO ESTADO DO PARANÁ	1	123	4	40	100.000	PELA APROVAÇÃO
<b>Total do Autor</b>									<b>100.000</b>	
<b>AUTOR: HUGO BIEHL PPB</b>										
18840003	22101	M. AGRICULTURA E ABASTECIMENTO	20.606.0806.1494.0738	ESTIMULO À PRODUÇÃO AGROPECUÁRIA - AQUISIÇÃO DE PATRULHA MECANIZADA - SEARA - SC	1	100	4	40	90.000	PELA APROVAÇÃO
18840007	22101	M. AGRICULTURA E ABASTECIMENTO	20.605.0806.1494.0740	ESTIMULO À PRODUÇÃO AGROPECUÁRIA - APOIO A PROJETOS DE DESENVOLVIMENTO RURAL - SALTINHO - SC	1	100	4	40	70.000	PELA APROVAÇÃO
18840008	22101	M. AGRICULTURA E ABASTECIMENTO	20.605.0806.1494.0742	ESTIMULO À PRODUÇÃO AGROPECUÁRIA - APOIO A PROJETOS DE DESENVOLVIMENTO RURAL - CORONEL FREITAS - SC	1	100	4	40	80.000	PELA APROVAÇÃO
18840011	22101	M. AGRICULTURA E ABASTECIMENTO	20.605.0806.1494.0744	ESTIMULO À PRODUÇÃO AGROPECUÁRIA - APOIO A PROJETOS DE DESENVOLVIMENTO RURAL - ÁGUA DOCE - SC	1	100	4	40	70.000	PELA APROVAÇÃO
18840013	22101	M. AGRICULTURA E ABASTECIMENTO	20.605.0806.1494.0746	ESTIMULO À PRODUÇÃO AGROPECUÁRIA - APOIO A PROJETOS DE DESENVOLVIMENTO RURAL - LAJEADO GRANDE - SC	1	100	4	40	65.000	PELA APROVAÇÃO
18840014	22101	M. AGRICULTURA E ABASTECIMENTO	20.605.0806.1494.0748	ESTIMULO À PRODUÇÃO AGROPECUÁRIA - APOIO A PROJETOS DE DESENVOLVIMENTO RURAL - TREZE TÍLIAS - SC	1	100	4	40	60.000	PELA APROVAÇÃO
18840015	22101	M. AGRICULTURA E ABASTECIMENTO	20.605.0806.1494.0750	ESTIMULO À PRODUÇÃO AGROPECUÁRIA - APOIO A PROJETOS DE DESENVOLVIMENTO RURAL - SÃO CARLOS - SC	1	100	4	40	70.000	PELA APROVAÇÃO
18840017	22101	M. AGRICULTURA E ABASTECIMENTO	20.605.0806.1494.0752	ESTIMULO À PRODUÇÃO AGROPECUÁRIA - APOIO A PROJETOS DE DESENVOLVIMENTO RURAL - IPUAÇU - SC	1	100	4	40	60.000	PELA APROVAÇÃO
18840019	22101	M. AGRICULTURA E ABASTECIMENTO	20.605.0806.1494.0754	ESTIMULO À PRODUÇÃO AGROPECUÁRIA - APOIO A PROJETOS DE DESENVOLVIMENTO RURAL - PARAÍSO - SC	1	100	4	40	60.000	PELA APROVAÇÃO
<b>Total do Autor</b>									<b>625.000</b>	
<b>AUTOR: IBERÊ FERREIRA PPB</b>										
11940003	22101	M. AGRICULTURA E ABASTECIMENTO	20.605.0806.1494.0244	ESTIMULO À PRODUÇÃO AGROPECUÁRIA - APOIO A PROJETOS DE DESENVOLVIMENTO RURAL EM MUNICIPIOS DO RIO GRANDE DO NORTE	1	100	4	40	400.000	PELA APROVAÇÃO
<b>Total do Autor</b>									<b>400.000</b>	
<b>AUTOR: IBRAHIM ABI-ACKEL PPB</b>										
13640015	22101	M. AGRICULTURA E ABASTECIMENTO	20.605.0806.1494.0274	ESTIMULO À PRODUÇÃO AGROPECUÁRIA - APOIO A PROJETOS DE DESENVOLVIMENTO RURAL - SÃO DOMINGOS DO PRATA - MG	1	100	4	40	130.000	PELA APROVAÇÃO

CONGRESSO NACIONAL - COMISSÃO MISTA DE PLANOS, ORÇAMENTOS PÚBLICOS E FISCALIZAÇÃO

RELATÓRIO SETORIAL - Proposta Orçamentária da União para 2001 - EMENDAS INDIVIDUAIS À DESPESA APROVADAS POR AUTOR

Orçamento Fiscal, da Seguridade Social e Investimento das Estatais em R\$ 1,00

EMENDA	UNIDADE ORÇAMENTÁRIA	FUNCCIONAL PROGRAMÁTICA	SUBTÍTULO	E S F	F T E	G N D	M. A.	VALOR APROVADO	PARECER	
<b>SETOR: 04 AGRICULTURA E DESENVOLVIMENTO AGRÁRIO</b>										
<b>AUTOR: IBRAHIM ABI-ACKEL PPB</b>										
13640016	22101	M. AGRICULTURA E ABASTECIMENTO	20.605.0806.1494.0276	ESTIMULO À PRODUÇÃO AGROPECUÁRIA - APOIO A PROJETOS DE DESENVOLVIMENTO RURAL - PINGO D'ÁGUA - MG				1 100 4 40	100.000	PELA APROVAÇÃO
<b>Total do Autor</b>								<b>230.000</b>		
<b>AUTOR: INÁCIO ARRUDA PC DO B</b>										
32260012	49201	INCRA	21.631.0136.3667.0064	INVESTIMENTO EM INFRA-ESTRUTURA BÁSICA PARA ASSENTAMENTOS RURAIS - INFRA-ESTRUTURA PARA ASSENTAMENTOS RURAIS - MIRAÍMA - CE				1 123 4 40	100.000	PELA APROVAÇÃO
32260013	49201	INCRA	21.631.0136.3667.0066	INVESTIMENTO EM INFRA-ESTRUTURA BÁSICA PARA ASSENTAMENTOS RURAIS - INFRA-ESTRUTURA PARA ASSENTAMENTOS RURAIS - TIANGUÁ - CE				1 123 4 40	80.000	PELA APROVAÇÃO
32260019	22101	M. AGRICULTURA E ABASTECIMENTO	20.752.0806.1494.1102	ESTIMULO À PRODUÇÃO AGROPECUÁRIA - ELETRIFICACAO RURAL - BARBALHA - CE				1 123 4 40	100.000	PELA APROVAÇÃO
<b>Total do Autor</b>								<b>280.000</b>		
<b>AUTOR: IRIS REZENDE PMDB</b>										
22620008	22101	M. AGRICULTURA E ABASTECIMENTO	20.606.0806.1494.1212	ESTIMULO À PRODUÇÃO AGROPECUÁRIA - AQUISIÇÃO DE PATRULHA MECANIZADA - ORIZONA - GO				1 123 4 40	80.000	PELA APROVAÇÃO
<b>Total do Autor</b>								<b>80.000</b>		
<b>AUTOR: IVAN PAIXÃO PPS</b>										
35450001	22101	M. AGRICULTURA E ABASTECIMENTO	20.606.0806.1494.0432	ESTIMULO À PRODUÇÃO AGROPECUÁRIA - AQUISIÇÃO DE PATRULHA MECANIZADA - CAMPO DO BRITO - SE				1 100 4 40	129.700	PELA APROVAÇÃO
35450001	22101	M. AGRICULTURA E ABASTECIMENTO						1 123 4 40	20.300	PELA APROVAÇÃO
<b>Total do Autor</b>								<b>150.000</b>		
<b>AUTOR: JAIME MARTINS PFL</b>										
32300001	22101	M. AGRICULTURA E ABASTECIMENTO	20.605.0806.1494.0566	ESTIMULO À PRODUÇÃO AGROPECUÁRIA - APOIO A PROJETOS DE DESENVOLVIMENTO RURAL NOS MUNICIPIOS DO ESTADO DE MINAS GERAIS				1 123 4 40	300.000	PELA APROVAÇÃO
<b>Total do Autor</b>								<b>300.000</b>		
<b>AUTOR: JAIR BOLSONARO PPB</b>										
17730004	22101	M. AGRICULTURA E ABASTECIMENTO	20.752.0806.1494.0410	ESTIMULO À PRODUÇÃO AGROPECUÁRIA - ELETRIFICACAO RURAL - CAMBUCI - RJ				1 100 4 40	100.000	PELA APROVAÇÃO
17730007	22101	M. AGRICULTURA E ABASTECIMENTO	20.606.0806.1494.0260	ESTIMULO À PRODUÇÃO AGROPECUÁRIA - AQUISIÇÃO DE PATRULHA MECANIZADA - PATY DO ALFERES - RJ				1 100 4 40	160.000	PELA APROVAÇÃO
<b>Total do Autor</b>								<b>260.000</b>		
<b>AUTOR: JAQUES WAGNER PT</b>										
17140008	49201	INCRA	21.631.0135.2109.0006	ASSISTÊNCIA SOCIAL ÀS FAMÍLIAS ACAMPADAS - ASSISTENCIA JURIDICAS FAMILIAS ACAMPADAS - NACIONAL - NA				1 100 3 50	100.000	PELA APROVAÇÃO
<b>Total do Autor</b>								<b>100.000</b>		

CONGRESSO NACIONAL - COMISSÃO MISTA DE PLANOS, ORÇAMENTOS PÚBLICOS E FISCALIZAÇÃO

RELATÓRIO SETORIAL - Proposta Orçamentária da União para 2001 - EMENDAS INDIVIDUAIS À DESPESA APROVADAS POR AUTOR

Orçamento Fiscal, da Seguridade Social e Investimento das Estatais em R\$ 1,00

EMENDA	UNIDADE ORÇAMENTÁRIA	FUNCIONAL PROGRAMÁTICA	SUBTÍTULO		E S F	F T E	G N D	M. A.	VALOR APROVADO	PARECER
<b>SETOR: 04 AGRICULTURA E DESENVOLVIMENTO AGRÁRIO</b>										
<b>AUTOR: JEFFERSON PERES PSB</b>										
22640004	22101	M. AGRICULTURA E ABASTECIMENTO	20.752.0806.1494.1214	ESTIMULO À PRODUÇÃO AGROPECUÁRIA - ELETRIFICACAO RURAL - SANTA ISABEL DO RIO NEGRO - AM	1	123	4	40	300.000	PELA APROVAÇÃO
<b>Total do Autor</b>									<b>300.000</b>	
<b>AUTOR: JOÃO ALMEIDA PSDB</b>										
17150002	22101	M. AGRICULTURA E ABASTECIMENTO	20.605.0806.1494.0380	ESTIMULO À PRODUÇÃO AGROPECUÁRIA - CONSTRUÇÃO/CONCLUSAO DE CENTRO DE ABASTECIMENTO/MERCADO - SÃO SEBASTIÃO DO PASSÉ - BA	1	100	4	40	600.000	PELA APROVAÇÃO
17150015	22101	M. AGRICULTURA E ABASTECIMENTO	20.606.0806.1494.0382	ESTIMULO À PRODUÇÃO AGROPECUÁRIA - AQUISIÇÃO DE PATRULHA AGRICOLA MECANIZADA - MEDEIROS NETO - BA	1	100	4	40	60.000	PELA APROVAÇÃO
<b>Total do Autor</b>									<b>660.000</b>	
<b>AUTOR: JOÃO CASTELO PSDB</b>										
35080005	22101	M. AGRICULTURA E ABASTECIMENTO	20.605.0806.1494.1080	ESTIMULO À PRODUÇÃO AGROPECUÁRIA - APOIO A PROJETOS DE DESENVOLVIMENTO RURAL - MARANHÃO - MA	1	100	4	40	450.000	PELA APROVAÇÃO
<b>Total do Autor</b>									<b>450.000</b>	
<b>AUTOR: JOÃO COSER PT</b>										
32360019	49101	MINIST. DO DESENV. AGRÁRIO	21.631.0136.5613.0002	ASSISTÊNCIA TÉCNICA E CAPACITAÇÃO DE ASSENTADOS - LUMIAR - APOIO A PROGRAMA DE CAPACITAÇÃO DE ASSENTADOS NO ESTADO DO ESPÍRITO SANTO ( ANCA - NACIONAL)	1	100	3	50	100.000	PELA APROVAÇÃO
<b>Total do Autor</b>									<b>100.000</b>	
<b>AUTOR: JOÃO FASSARELLA PT</b>										
32370004	22101	M. AGRICULTURA E ABASTECIMENTO	20.605.0806.1494.0634	ESTIMULO À PRODUÇÃO AGROPECUÁRIA - IRRIGAÇÃO E DESENVOLVIMENTO RURAL - GOVERNADOR VALADARES - MG	1	123	3	40	160.000	PELA APROVAÇÃO
32370012	22101	M. AGRICULTURA E ABASTECIMENTO	20.752.0806.1494.0638	ESTIMULO À PRODUÇÃO AGROPECUÁRIA - ELETRIFICACAO RURAL - GUANHÃES - MG	1	123	4	40	50.000	PELA APROVAÇÃO
<b>Total do Autor</b>									<b>210.000</b>	
<b>AUTOR: JOÃO GRANDÃO PT</b>										
36420003	49101	MINIST. DO DESENV. AGRÁRIO	20.606.0351.1086.0108	ASSISTÊNCIA FINANCEIRA A PROJETOS DE INFRA-ESTRUTURA E SERVIÇOS MUNICIPAIS - FORTALECIMENTO DA AGRICULTURA FAMILIAR - ITAQUIRAÍ - MS	1	100	3	40	70.000	PELA APROVAÇÃO
36420004	22101	M. AGRICULTURA E ABASTECIMENTO	20.606.0806.1494.0810	ESTIMULO À PRODUÇÃO AGROPECUÁRIA - AQUISIÇÃO DE PATRULHA MECANIZADA - DEODÁPOLIS - MS	1	100	4	40	70.000	PELA APROVAÇÃO
36420011	49101	MINIST. DO DESENV. AGRÁRIO	20.606.0351.1086.0110	ASSISTÊNCIA FINANCEIRA A PROJETOS DE INFRA-ESTRUTURA E SERVIÇOS MUNICIPAIS - FORTALECIMENTO DA AGRICULTURA FAMILIAR - NOVO HORIZONTE DO SUL - MS	1	100	4	40	70.000	PELA APROVAÇÃO
36420019	49101	MINIST. DO DESENV. AGRÁRIO	20.606.0351.1086.0112	ASSISTÊNCIA FINANCEIRA A PROJETOS DE INFRA-ESTRUTURA E SERVIÇOS MUNICIPAIS - FORTALECIMENTO DA AGRICULTURA FAMILIAR - DOURADOS - MS	1	100	4	40	260.000	PELA APROVAÇÃO
<b>Total do Autor</b>									<b>470.000</b>	
<b>AUTOR: JOÃO HERRMANN NETO PPS</b>										
36070003	22101	M. AGRICULTURA E ABASTECIMENTO	20.606.0806.1494.0570	ESTIMULO À PRODUÇÃO AGROPECUÁRIA - AQUISIÇÃO DE PATRULHA MECANIZADA - SERRA NEGRA _ SP	1	123	4	40	60.000	PELA APROVAÇÃO



CONGRESSO NACIONAL - COMISSÃO MISTA DE PLANOS, ORÇAMENTOS PÚBLICOS E FISCALIZAÇÃO

RELATÓRIO SETORIAL - Proposta Orçamentária da União para 2001 - EMENDAS INDIVIDUAIS À DESPESA APROVADAS POR AUTOR

Orçamento Fiscal, da Seguridade Social e Investimento das Estatais em R\$ 1,00

EMENDA	UNIDADE ORÇAMENTÁRIA	FUNCIONAL PROGRAMÁTICA	SUBTÍTULO		E	F	G	M.	VALOR APROVADO	PARECER
					S	T	N	A.		
					F	E	D			
<b>SETOR: 04 AGRICULTURA E DESENVOLVIMENTO AGRÁRIO</b>										
<b>AUTOR: JOÃO HERRMANN NETO PPS</b>										
36070004	22101	M. AGRICULTURA E ABASTECIMENTO	20.605.0806.1494.1142	ESTIMULO À PRODUÇÃO AGROPECUÁRIA - IMPLANTAÇÃO DE BARRACOES PARA AGROINDUSTRIA - PRESIDENTE ALVES - SP	1	123	4	40	100.000	PELA APROVAÇÃO
36070005	22101	M. AGRICULTURA E ABASTECIMENTO	20.606.0806.1494.0602	ESTIMULO À PRODUÇÃO AGROPECUÁRIA - AQUISIÇÃO DE TRATOR TRAÇADO PARA CONSERVAÇÃO DE ESTRADAS - REGINÓPOLIS - SP	1	123	4	40	60.000	PELA APROVAÇÃO
36070007	22101	M. AGRICULTURA E ABASTECIMENTO	20.606.0806.1494.0606	ESTIMULO À PRODUÇÃO AGROPECUÁRIA - AQUISIÇÃO DE PATRULHA MECANIZADA- SÃO JOÃO DE IRACEMA - SP	1	123	4	40	60.000	PELA APROVAÇÃO
<b>Total do Autor</b>									<b>280.000</b>	
<b>AUTOR: JOÃO MATOS PMDB</b>										
34690001	22101	M. AGRICULTURA E ABASTECIMENTO	20.606.0806.1494.0992	ESTIMULO À PRODUÇÃO AGROPECUÁRIA - AQUISIÇÃO DE PATRULHA MECANIZADA - TIMBÓ - SC	1	100	4	40	90.000	PELA APROVAÇÃO
34690002	22101	M. AGRICULTURA E ABASTECIMENTO	20.606.0806.1494.0996	ESTIMULO À PRODUÇÃO AGROPECUÁRIA - AQUISIÇÃO DE PATRULHA MECANIZADA - RIO DO CAMPO - SC	1	100	4	40	90.000	PELA APROVAÇÃO
34690003	22101	M. AGRICULTURA E ABASTECIMENTO	20.606.0806.1494.1002	ESTIMULO À PRODUÇÃO AGROPECUÁRIA - AQUISIÇÃO DE PATRULHA MECANIZADA - RIO DO OESTE - SC	1	100	4	40	90.000	PELA APROVAÇÃO
34690004	22101	M. AGRICULTURA E ABASTECIMENTO	20.606.0806.1494.1006	ESTIMULO À PRODUÇÃO AGROPECUÁRIA - AQUISIÇÃO DE PATRULHA MECANIZADA - ATALANTA - SC	1	100	4	40	90.000	PELA APROVAÇÃO
34690005	22101	M. AGRICULTURA E ABASTECIMENTO	20.606.0806.1494.0836	ESTIMULO À PRODUÇÃO AGROPECUÁRIA - AQUISIÇÃO DE PATRULHA MECANIZADA - OTACÍLIO COSTA - SC	1	100	4	40	90.000	PELA APROVAÇÃO
34690007	22101	M. AGRICULTURA E ABASTECIMENTO	20.606.0806.1494.1012	ESTIMULO À PRODUÇÃO AGROPECUÁRIA - AQUISIÇÃO DE PATRULHA MECANIZADA - LUIZ ALVES - SC	1	100	4	40	90.000	PELA APROVAÇÃO
<b>Total do Autor</b>									<b>540.000</b>	
<b>AUTOR: JOÃO MENDES PMDB</b>										
17760014	22101	M. AGRICULTURA E ABASTECIMENTO	20.752.0806.1494.0412	ESTIMULO À PRODUÇÃO AGROPECUÁRIA - ELETRIFICACAO RURAL - PATY DO ALFERES - RJ	1	100	4	40	50.000	PELA APROVAÇÃO
<b>Total do Autor</b>									<b>50.000</b>	
<b>AUTOR: JOÃO PIZZOLATTI PPB</b>										
32420001	22101	M. AGRICULTURA E ABASTECIMENTO	20.606.0806.1494.0644	ESTIMULO À PRODUÇÃO AGROPECUÁRIA - AQUISIÇÃO DE PATRULHA MECANIZADA - BENEDITO NOVO - SC	1	123	4	40	100.000	PELA APROVAÇÃO
32420017	22101	M. AGRICULTURA E ABASTECIMENTO	20.606.0806.1494.0646	ESTIMULO À PRODUÇÃO AGROPECUÁRIA - AQUISIÇÃO DE PATRULHA MECANIZADA - SALETE - SC	1	123	4	40	70.000	PELA APROVAÇÃO
<b>Total do Autor</b>									<b>170.000</b>	
<b>AUTOR: JOÃO TOTA PPB</b>										
16340002	22101	M. AGRICULTURA E ABASTECIMENTO	20.606.0806.1494.0354	ESTIMULO À PRODUÇÃO AGROPECUÁRIA - AQUISIÇÃO DE TRATOR AGRICOLA - SENADOR GUIOMARD - AC	1	100	4	40	40.000	PELA APROVAÇÃO
16340003	22101	M. AGRICULTURA E ABASTECIMENTO	20.606.0806.1494.0356	ESTIMULO À PRODUÇÃO AGROPECUÁRIA - AQUISIÇÃO DE TRATOR AGRICOLA - BUJARI - AC	1	100	4	40	40.000	PELA APROVAÇÃO
16340004	22101	M. AGRICULTURA E ABASTECIMENTO	20.752.0806.1494.0358	ESTIMULO À PRODUÇÃO AGROPECUÁRIA - ELETRIFICACAO RURAL - CRUZEIRO DO SUL - AC	1	100	4	40	100.000	PELA APROVAÇÃO
16340012	22101	M. AGRICULTURA E ABASTECIMENTO	20.752.0806.1494.0360	ESTIMULO À PRODUÇÃO AGROPECUÁRIA - ELETRIFICACAO RURAL - PORTO ACRE - AC	1	100	4	40	60.000	PELA APROVAÇÃO
16340016	22101	M. AGRICULTURA E ABASTECIMENTO	20.752.0806.1494.0362	ESTIMULO À PRODUÇÃO AGROPECUÁRIA - ELETRIFICACAO RURAL - MARECHAL THAUMATURGO - AC	1	100	4	40	60.000	PELA APROVAÇÃO
16340018	22101	M. AGRICULTURA E ABASTECIMENTO	20.752.0806.1494.0364	ESTIMULO À PRODUÇÃO AGROPECUÁRIA - ELETRIFICACAO RURAL - PORTO WALTER - AC	1	100	4	40	60.000	PELA APROVAÇÃO
<b>Total do Autor</b>									<b>360.000</b>	
<b>AUTOR: JOEL DE HOLLANDA PFL</b>										
36700006	22101	M. AGRICULTURA E ABASTECIMENTO	20.752.0806.1494.0974	ESTIMULO À PRODUÇÃO AGROPECUÁRIA - ELETRIFICACAO RURAL - JOÃO ALFREDO - PE	1	100	4	40	80.000	PELA APROVAÇÃO

CONGRESSO NACIONAL - COMISSÃO MISTA DE PLANOS, ORÇAMENTOS PÚBLICOS E FISCALIZAÇÃO

RELATÓRIO SETORIAL - Proposta Orçamentária da União para 2001 - EMENDAS INDIVIDUAIS À DESPESA APROVADAS POR AUTOR

Orçamento Fiscal, da Seguridade Social e Investimento das Estatais em R\$ 1,00

EMENDA	UNIDADE ORÇAMENTÁRIA	FUNCIONAL PROGRAMÁTICA	SUBTÍTULO		E S F	F T E	G N D	M. A.	VALOR APROVADO	PARECER
<b>SETOR: 04 AGRICULTURA E DESENVOLVIMENTO AGRÁRIO</b>										
<b>AUTOR: JOEL DE HOLLANDA PFL</b>										
36700011	22101	M. AGRICULTURA E ABASTECIMENTO	20.606.0806.1494.0986	ESTIMULO À PRODUÇÃO AGROPECUÁRIA - REFORMA E EQUIPAMENTO DE MATADOURO PUBLICO MUNICIPAL - SALOÁ - PE	1	100	4	40	80.000	PELA APROVAÇÃO
36700013	22101	M. AGRICULTURA E ABASTECIMENTO	20.752.0806.1494.0990	ESTIMULO À PRODUÇÃO AGROPECUÁRIA - ELETRIFICACAO RURAL - IBIMIRIM - PE	1	100	4	40	100.000	PELA APROVAÇÃO
<b>Total do Autor</b>									<b>260.000</b>	
<b>AUTOR: JONAS PINHEIRO PFL</b>										
22660001	22101	M. AGRICULTURA E ABASTECIMENTO	20.605.0806.1494.1150	ESTIMULO À PRODUÇÃO AGROPECUÁRIA - APOIO A PRODUÇÃO DE SEMENTES E MUDAS EM MUNICIPIOS DE MATO GROSSO	1	123	4	40	300.000	PELA APROVAÇÃO
22660002	22101	M. AGRICULTURA E ABASTECIMENTO	20.606.0806.1494.1216	ESTIMULO À PRODUÇÃO AGROPECUÁRIA - AQUISIÇÃO DE PATRULHA MECANIZADA PARA MUNICIPIOS DE MATO GROSSO	1	123	4	40	320.000	PELA APROVAÇÃO
22660003	22101	M. AGRICULTURA E ABASTECIMENTO	20.605.0806.1494.1218	ESTIMULO À PRODUÇÃO AGROPECUÁRIA - APOIO A PROJETOS DE DESENVOLVIMENTO RURAL EM MUNICIPIOS DE MATO GROSSO	1	123	4	40	350.000	PELA APROVAÇÃO
22660006	22101	M. AGRICULTURA E ABASTECIMENTO	20.605.0806.1494.1220	ESTIMULO À PRODUÇÃO AGROPECUÁRIA - APOIO A PROJETOS DE DESENVOLVIMENTO RURAL - FIGUEIRÓPOLIS D'OESTE - MT	1	123	4	40	70.000	PELA APROVAÇÃO
<b>Total do Autor</b>									<b>1.040.000</b>	
<b>AUTOR: JORGE BORNHAUSEN PFL</b>										
21670003	22101	M. AGRICULTURA E ABASTECIMENTO	20.606.0806.1494.1176	ESTIMULO À PRODUÇÃO AGROPECUÁRIA - AQUISIÇÃO DE PATRULHA MECANIZADA - GRAVATAL - SC	1	150	4	40	50.000	PELA APROVAÇÃO
21670005	22101	M. AGRICULTURA E ABASTECIMENTO	20.606.0806.1494.1188	ESTIMULO À PRODUÇÃO AGROPECUÁRIA - AQUISIÇÃO DE PATRULHA MECANIZADA - BOM JARDIM DA SERRA - SC	1	123	4	40	100.000	PELA APROVAÇÃO
21670012	22101	M. AGRICULTURA E ABASTECIMENTO	20.606.0806.1494.1018	ESTIMULO À PRODUÇÃO AGROPECUÁRIA - AQUISIÇÃO DE PATRULHA MECANIZADA - MASSARANDUBA - SC	1	123	4	40	80.000	PELA APROVAÇÃO
21670014	22101	M. AGRICULTURA E ABASTECIMENTO	20.606.0806.1494.1190	ESTIMULO À PRODUÇÃO AGROPECUÁRIA - AQUISIÇÃO DE PATRULHA MECANIZADA - ARAQUARI - SC	1	123	4	40	80.000	PELA APROVAÇÃO
21670015	22101	M. AGRICULTURA E ABASTECIMENTO	20.606.0806.1494.1192	ESTIMULO À PRODUÇÃO AGROPECUÁRIA - AQUISIÇÃO DE PATRULHA MECANIZADA - CUNHATAÍ - SC	1	123	4	40	70.000	PELA APROVAÇÃO
<b>Total do Autor</b>									<b>380.000</b>	
<b>AUTOR: JORGE PINHEIRO PMDB</b>										
36330004	22101	M. AGRICULTURA E ABASTECIMENTO	20.752.0806.1494.0626	ESTIMULO À PRODUÇÃO AGROPECUÁRIA - ELETRIFICACAO RURAL - ALTO PARAÍSO DE GOIÁS - GO (DIST.SAO JORGE)	1	123	4	40	100.000	PELA APROVAÇÃO
36330006	22101	M. AGRICULTURA E ABASTECIMENTO	20.605.0806.1494.0630	ESTIMULO À PRODUÇÃO AGROPECUÁRIA - APOIO A PROJETOS DE DESENVOLVIMENTO RURAL - PADRE BERNARDO - GO	1	123	4	40	100.000	PELA APROVAÇÃO
<b>Total do Autor</b>									<b>200.000</b>	
<b>AUTOR: JORGE WILSON PMDB</b>										
32450003	22101	M. AGRICULTURA E ABASTECIMENTO	20.605.0806.1494.0648	ESTIMULO À PRODUÇÃO AGROPECUÁRIA - ESTIMULO A PRODUÇÃO AGROPECUARIA - TRAJANO DE MORAIS - RJ	1	123	4	40	125.000	PELA APROVAÇÃO
<b>Total do Autor</b>									<b>125.000</b>	
<b>AUTOR: JOSÉ AGRIPINO PFL</b>										
21230002	22101	M. AGRICULTURA E ABASTECIMENTO	20.606.0806.1494.1174	ESTIMULO À PRODUÇÃO AGROPECUÁRIA - AQUISIÇÃO DE PATRULHA MECANIZADA EM MUNICIPIOS DO ESTADO DO RIO GRANDE DO NORTE	1	150	4	40	600.000	PELA APROVAÇÃO

CONGRESSO NACIONAL - COMISSÃO MISTA DE PLANOS, ORÇAMENTOS PÚBLICOS E FISCALIZAÇÃO

RELATÓRIO SETORIAL - Proposta Orçamentária da União para 2001 - EMENDAS INDIVIDUAIS À DESPESA APROVADAS POR AUTOR

Orçamento Fiscal, da Seguridade Social e Investimento das Estatais em R\$ 1,00

EMENDA	UNIDADE ORÇAMENTÁRIA	FUNCIONAL PROGRAMÁTICA	SUBTÍTULO		E S F	F T E	G N D	M. A.	VALOR APROVADO	PARECER
<b>SETOR: 04 AGRICULTURA E DESENVOLVIMENTO AGRÁRIO</b>										
<b>AUTOR: JOSÉ AGRIPINO PFL</b>										
<b>Total do Autor</b>									<b>600.000</b>	
<b>AUTOR: JOSÉ ANTONIO PSB</b>										
35090005	22101	M. AGRICULTURA E ABASTECIMENTO	20.752.0806.1494.1082	ESTIMULO À PRODUÇÃO AGROPECUÁRIA - ELETRIFICACAO RURAL - BENEDITO LEITE - MA	1	100	4	40	100.000	PELA APROVAÇÃO
35090011	22101	M. AGRICULTURA E ABASTECIMENTO	20.752.0806.1494.1084	ESTIMULO À PRODUÇÃO AGROPECUÁRIA - ELETRIFICACAO RURAL - SÃO DOMINGOS DO AZEITÃO - MA	1	100	4	40	100.000	PELA APROVAÇÃO
<b>Total do Autor</b>									<b>200.000</b>	
<b>AUTOR: JOSÉ CARLOS COUTINHO PFL</b>										
13260020	49201	INCRA	21.631.0136.3667.0014	INVESTIMENTO EM INFRA-ESTRUTURA BÁSICA PARA ASSENTAMENTOS RURAIS - RECUPERAÇÃO DE ESTRADAS VICINAIS EM ASSENTAMENTOS RURAIS - VARRE-SAI - RJ	1	100	4	40	50.000	PELA APROVAÇÃO
<b>Total do Autor</b>									<b>50.000</b>	
<b>AUTOR: JOSÉ CARLOS ELIAS PTB</b>										
35120010	22101	M. AGRICULTURA E ABASTECIMENTO	20.606.0806.1494.1086	ESTIMULO À PRODUÇÃO AGROPECUÁRIA - AQUISIÇÃO DE PATRULHA MECANIZADA - VIANA - ES	1	100	4	40	80.000	PELA APROVAÇÃO
35120014	22101	M. AGRICULTURA E ABASTECIMENTO	20.606.0806.1494.1088	ESTIMULO À PRODUÇÃO AGROPECUÁRIA - AQUISIÇÃO DE PATRULHA MECANIZADA - ESPÍRITO SANTO - ES	1	100	4	40	70.000	PELA APROVAÇÃO
<b>Total do Autor</b>									<b>150.000</b>	
<b>AUTOR: JOSÉ CARLOS MARTINEZ PTB</b>										
36480003	22101	M. AGRICULTURA E ABASTECIMENTO	20.606.0806.1494.0814	ESTIMULO À PRODUÇÃO AGROPECUÁRIA - ESTIMULO A PRODUÇÃO AGROPECUARIA EM MUNICIPIOS DO ESTADO DO PARANA	1	100	4	40	320.000	PELA APROVAÇÃO
<b>Total do Autor</b>									<b>320.000</b>	
<b>AUTOR: JOSÉ JANENE PPB</b>										
32550008	22101	M. AGRICULTURA E ABASTECIMENTO	20.606.0806.1494.0650	ESTIMULO À PRODUÇÃO AGROPECUÁRIA - AQUISIÇÃO DE PATRULHA MECANIZADA - IRETAMA - PR	1	123	4	40	120.000	PELA APROVAÇÃO
<b>Total do Autor</b>									<b>120.000</b>	
<b>AUTOR: JOSÉ MILITÃO PSDB</b>										
35940003	22101	M. AGRICULTURA E ABASTECIMENTO	20.605.0806.1494.0566	ESTIMULO À PRODUÇÃO AGROPECUÁRIA - APOIO A PROJETOS DE DESENVOLVIMENTO RURAL NOS MUNICIPIOS DO ESTADO DE MINAS GERAIS	1	123	4	40	400.000	PELA APROVAÇÃO
<b>Total do Autor</b>									<b>400.000</b>	
<b>AUTOR: JOSÉ MUCIO MONTEIRO PFL</b>										
16850005	22101	M. AGRICULTURA E ABASTECIMENTO	20.605.0806.1494.0368	ESTIMULO À PRODUÇÃO AGROPECUÁRIA - APOIO A PROJETOS DE DESENVOLVIMENTO RURAL - PERNAMBUCO - PE	1	100	4	40	500.000	PELA APROVAÇÃO
<b>Total do Autor</b>									<b>500.000</b>	

Elaboração: COFF/CD CONORF/SF PRODASEN - (270 Rel Setorial Emendas Individ por Setor/Autor/Emenda - Aprov)

Grupo Natureza Despesa: 1-Pessoal e Encargos 2-Juros e Encargos 3-Outras Desp.Correntes 4-Investimentos 5-Inversões Financeiras 6-Amort. da Dívida 8-Reserva de Contingência

Mod. de Aplicação: 30-Estados/DF 40-Municípios 50-Entidade Privada 90-União 99-a definir

Emissão: 13/12/00 12:06:48

Pág.

22 de 45

CONGRESSO NACIONAL - COMISSÃO MISTA DE PLANOS, ORÇAMENTOS PÚBLICOS E FISCALIZAÇÃO

RELATÓRIO SETORIAL - Proposta Orçamentária da União para 2001 - EMENDAS INDIVIDUAIS À DESPESA APROVADAS POR AUTOR

Orçamento Fiscal, da Seguridade Social e Investimento das Estatais em R\$ 1,00

EMENDA	UNIDADE ORÇAMENTÁRIA	FUNCIONAL PROGRAMÁTICA	SUBTÍTULO		E	F	G	M.	VALOR APROVADO	PARECER
					S	T	N	A.		
					F	E	D			
<b>SETOR: 04 AGRICULTURA E DESENVOLVIMENTO AGRÁRIO</b>										
<b>AUTOR: JOSÉ PIMENTEL PT</b>										
32580007	22101	M. AGRICULTURA E ABASTECIMENTO	20.602.0806.1494.0652	ESTIMULO À PRODUÇÃO AGROPECUÁRIA - DESENVOLVIMENTO DA AQUICULTURA - ICAPUÍ - CE	1	123	4	40	210.000	PELA APROVAÇÃO
32580012	49201	INCRA	21.631.0136.3667.0066	INVESTIMENTO EM INFRA-ESTRUTURA BÁSICA PARA ASSENTAMENTOS RURAIS - INFRA-ESTRUTURA PARA ASSENTAMENTOS RURAIS - TIANGUÁ - CE	1	123	4	40	60.000	PELA APROVAÇÃO
32580013	49201	INCRA	21.631.0136.3667.0068	INVESTIMENTO EM INFRA-ESTRUTURA BÁSICA PARA ASSENTAMENTOS RURAIS - INFRA-ESTRUTURA PARA ASSENTAMENTOS RURAIS - MADALENA - CE	1	123	4	40	60.000	PELA APROVAÇÃO
32580014	49201	INCRA	21.631.0136.3667.0012	INVESTIMENTO EM INFRA-ESTRUTURA BÁSICA PARA ASSENTAMENTOS RURAIS - INFRA-ESTRUTURA PARA ASSENTAMENTOS RURAIS - AMONTADA - CE	1	123	4	40	60.000	PELA APROVAÇÃO
32580015	49201	INCRA	21.631.0136.3667.0070	INVESTIMENTO EM INFRA-ESTRUTURA BÁSICA PARA ASSENTAMENTOS RURAIS - INFRA-ESTRUTURA PARA ASSENTAMENTOS RURAIS - CANINDÉ - CE	1	123	4	40	60.000	PELA APROVAÇÃO
32580016	49201	INCRA	21.631.0136.3667.0072	INVESTIMENTO EM INFRA-ESTRUTURA BÁSICA PARA ASSENTAMENTOS RURAIS - INFRA-ESTRUTURA PARA ASSENTAMENTOS RURAIS - IBICUITINGA - CE	1	123	4	40	60.000	PELA APROVAÇÃO
32580018	49201	INCRA	21.631.0136.3667.0074	INVESTIMENTO EM INFRA-ESTRUTURA BÁSICA PARA ASSENTAMENTOS RURAIS - INFRA-ESTRUTURA PARA ASSENTAMENTOS RURAIS - MONSENHOR TABOSA - CE	1	123	4	40	60.000	PELA APROVAÇÃO
32580019	22101	M. AGRICULTURA E ABASTECIMENTO	20.752.0806.1494.0654	ESTIMULO À PRODUÇÃO AGROPECUÁRIA - ELETRIFICACAO RURAL - TAUÁ - CE	1	123	4	40	100.000	PELA APROVAÇÃO
<b>Total do Autor</b>									<b>670.000</b>	
<b>AUTOR: JOSÉ SARNEY PMDB</b>										
21820005	22101	M. AGRICULTURA E ABASTECIMENTO	20.606.0806.1494.1194	ESTIMULO À PRODUÇÃO AGROPECUÁRIA - AQUISIÇÃO DE PATRULHA MECANIZADA - TARTARUGALZINHO - AP	1	123	4	40	70.000	PELA APROVAÇÃO
21820006	22101	M. AGRICULTURA E ABASTECIMENTO	20.606.0806.1494.1196	ESTIMULO À PRODUÇÃO AGROPECUÁRIA - AQUISIÇÃO DE PATRULHA MECANIZADA - AMAPÁ - AP	1	123	4	40	70.000	PELA APROVAÇÃO
21820012	22101	M. AGRICULTURA E ABASTECIMENTO	20.606.0806.1494.1198	ESTIMULO À PRODUÇÃO AGROPECUÁRIA - AQUISIÇÃO DE PATRULHA MECANIZADA - PORTO GRANDE - AP	1	123	4	40	70.000	PELA APROVAÇÃO
21820013	22101	M. AGRICULTURA E ABASTECIMENTO	20.606.0806.1494.1200	ESTIMULO À PRODUÇÃO AGROPECUÁRIA - AQUISIÇÃO DE PATRULHA MECANIZADA - MAZAGÃO - AP	1	123	4	40	70.000	PELA APROVAÇÃO
21820015	22101	M. AGRICULTURA E ABASTECIMENTO	20.606.0806.1494.1202	ESTIMULO À PRODUÇÃO AGROPECUÁRIA - AQUISIÇÃO DE PATRULHA MECANIZADA - PRACUÚBA - AP	1	123	4	40	70.000	PELA APROVAÇÃO
<b>Total do Autor</b>									<b>350.000</b>	
<b>AUTOR: JOSÉ THOMAZ NONÔ PFL</b>										
12420001	22101	M. AGRICULTURA E ABASTECIMENTO	20.605.0806.1494.0256	ESTIMULO À PRODUÇÃO AGROPECUÁRIA - APOIO A PROJETOS DE DESENVOLVIMENTO RURAL - CAMPO GRANDE - AL	1	100	4	40	100.000	PELA APROVAÇÃO
<b>Total do Autor</b>									<b>100.000</b>	
<b>AUTOR: JOVAIR ARANTES PSDB</b>										
32650001	22101	M. AGRICULTURA E ABASTECIMENTO	20.602.0806.1494.0656	ESTIMULO À PRODUÇÃO AGROPECUÁRIA - ESTIMULO A PRODUÇÃO AGROPECUÁRIA NOS MUNICÍPIOS DO ESTADO DO ESTADO DE GOIÁS	1	123	4	40	1.000.000	PELA APROVAÇÃO
<b>Total do Autor</b>									<b>1.000.000</b>	
<b>AUTOR: JÚLIO EDUARDO PT</b>										
23440001	49101	MINIST. DO DESENV. AGRÁRIO	20.606.0351.1086.0070	ASSISTÊNCIA FINANCEIRA A PROJETOS DE INFRA-ESTRUTURA E SERVIÇOS MUNICIPAIS - CONSTRUÇÃO E EQUIPAMENTO DE DUAS CASAS DE HOSPEDARIA PARA: ASSOC. DOS SÉRINGUEIROS E AGRICULTORES- JORDÃO - AC	1	100	4	40	30.000	PELA APROVAÇÃO
23440005	22101	M. AGRICULTURA E ABASTECIMENTO	20.605.0806.1494.0462	ESTIMULO À PRODUÇÃO AGROPECUÁRIA - DESENVOLVIMENTO DA CADEIA PRODUTIVA DOS PRODUTOS FLORESTAIS EXTRATIVOS PRIORITÁRIOS NO ESTADO DO ACRE	1	123	4	30	450.000	PELA APROVAÇÃO
23440005	22101	M. AGRICULTURA E ABASTECIMENTO			1	100	4	30	150.000	PELA APROVAÇÃO

Elaboração: COFF/CD CONORF/SF PRODASEN - (270 Rel Setorial Emendas Individ por Setor/Autor/Emenda - Aprov)

Grupo Natureza Despesa: 1-Pessoal e Encargos 2-Juros e Encargos 3-Outras Desp.Correntes 4-Investimentos 5-Inversões Financeiras 6-Amort. da Dívida 8-Reserva de Contingência Mod. de Aplicação: 30-Estados/DF 40-Municípios 50-Entidade Privada 90-União 99-a definir

Emissão: 13/12/00 12:06:48

Pág.

23 de 45

CONGRESSO NACIONAL - COMISSÃO MISTA DE PLANOS, ORÇAMENTOS PÚBLICOS E FISCALIZAÇÃO

RELATÓRIO SETORIAL - Proposta Orçamentária da União para 2001 - EMENDAS INDIVIDUAIS À DESPESA APROVADAS POR AUTOR

Orçamento Fiscal, da Seguridade Social e Investimento das Estatais em R\$ 1,00

EMENDA	UNIDADE ORÇAMENTÁRIA	FUNCIONAL PROGRAMÁTICA	SUBTÍTULO	E S F	F T E	G N D	M. A.	VALOR APROVADO	PARECER	
<b>SETOR: 04 AGRICULTURA E DESENVOLVIMENTO AGRÁRIO</b>										
<b>AUTOR: JÚLIO EDUARDO</b>			<b>PT</b>							
23440006	22101	M. AGRICULTURA E ABASTECIMENTO	20.606.0351.5696.0004	DESENVOLVIMENTO DO COOPERATIVISMO E ASSOCIATIVISMO RURAL - IMPLANTAÇÃO DE SISTEMAS COMUNITÁRIOS DE PRODUÇÃO AGROFLORESTAL - ASSIS BRASIL - AC				1 100 4 40	15.900	PELA APROVAÇÃO
23440006	22101	M. AGRICULTURA E ABASTECIMENTO						1 123 4 40	34.100	PELA APROVAÇÃO
23440007	22101	M. AGRICULTURA E ABASTECIMENTO	20.606.0351.5696.0006	DESENVOLVIMENTO DO COOPERATIVISMO E ASSOCIATIVISMO RURAL - IMPLANTAÇÃO DE SISTEMAS COMUNITÁRIOS DE PRODUÇÃO AGROFLORESTAL - BRASILÉIA - AC				1 100 4 40	100.000	PELA APROVAÇÃO
23440008	22101	M. AGRICULTURA E ABASTECIMENTO	20.606.0351.5696.0028	DESENVOLVIMENTO DO COOPERATIVISMO E ASSOCIATIVISMO RURAL - IMPLANTAÇÃO DE SISTEMAS COMUNITÁRIOS DE PRODUÇÃO AGROFLORESTAL - XAPURI - AC				1 123 4 40	100.000	PELA APROVAÇÃO
23440011	22101	M. AGRICULTURA E ABASTECIMENTO	20.606.0806.1494.0470	ESTIMULO À PRODUÇÃO AGROPECUÁRIA - AQUISIÇÃO DE EQUIPAMENTOS AGRÍCOLAS - SANTA ROSA DO PURUS - AC				1 123 4 40	20.000	PELA APROVAÇÃO
23440012	22101	M. AGRICULTURA E ABASTECIMENTO	20.606.0351.5696.0034	DESENVOLVIMENTO DO COOPERATIVISMO E ASSOCIATIVISMO RURAL - DESENVOLVIMENTO DO COOPERATIVISMO E ASSOCIATIVISMO RURAL - CAPIXABA - AC				1 123 4 40	40.000	PELA APROVAÇÃO
<b>Total do Autor</b>								<b>940.000</b>		
<b>AUTOR: JÚLIO REDECKER</b>			<b>PPB</b>							
32670001	22101	M. AGRICULTURA E ABASTECIMENTO	20.605.0806.1494.0658	ESTIMULO À PRODUÇÃO AGROPECUÁRIA - APOIO A PROJETOS DE DESENVOLVIMENTO RURAL - TAQUARI - RS				1 123 4 40	200.000	PELA APROVAÇÃO
32670002	22101	M. AGRICULTURA E ABASTECIMENTO	20.605.0806.1494.0660	ESTIMULO À PRODUÇÃO AGROPECUÁRIA - APOIO A PROJETOS DE DESENVOLVIMENTO RURAL - PAVERAMA - RS				1 123 4 40	120.000	PELA APROVAÇÃO
32670003	22101	M. AGRICULTURA E ABASTECIMENTO	20.605.0806.1494.0662	ESTIMULO À PRODUÇÃO AGROPECUÁRIA - APOIO A PROJETOS DE DESENVOLVIMENTO RURAL - VENÂNCIO AIRES - RS				1 123 4 40	100.000	PELA APROVAÇÃO
32670004	22101	M. AGRICULTURA E ABASTECIMENTO	20.605.0806.1494.0664	ESTIMULO À PRODUÇÃO AGROPECUÁRIA - APOIO A PROJETOS DE DESENVOLVIMENTO RURAL - BARÃO - RS				1 123 4 40	80.000	PELA APROVAÇÃO
32670005	22101	M. AGRICULTURA E ABASTECIMENTO	20.605.0806.1494.0666	ESTIMULO À PRODUÇÃO AGROPECUÁRIA - APOIO A PROJETOS DE DESENVOLVIMENTO RURAL - SÃO JERÔNIMO - RS				1 123 4 40	80.000	PELA APROVAÇÃO
32670019	22101	M. AGRICULTURA E ABASTECIMENTO	20.605.0806.1494.0668	ESTIMULO À PRODUÇÃO AGROPECUÁRIA - APOIO A PROJETOS DE DESENVOLVIMENTO RURAL - ROCA SALES - RS				1 123 4 40	80.000	PELA APROVAÇÃO
<b>Total do Autor</b>								<b>660.000</b>		
<b>AUTOR: JUQUINHA</b>			<b>PSDB</b>							
36380001	22101	M. AGRICULTURA E ABASTECIMENTO	20.752.0806.1494.0636	ESTIMULO À PRODUÇÃO AGROPECUÁRIA - ELETRIFICACAO RURAL EM MUNICIPIOS DO ESTADO DE GOIAS				1 123 4 40	380.000	PELA APROVAÇÃO
<b>Total do Autor</b>								<b>380.000</b>		
<b>AUTOR: LAMARTINE POSELLA</b>			<b>PMDB</b>							
34440009	22101	M. AGRICULTURA E ABASTECIMENTO	20.605.0806.1494.0968	ESTIMULO À PRODUÇÃO AGROPECUÁRIA - APOIO A PROJETOS DE DESENVOLVIMENTO RURAL - IBATÉ - SP				1 100 4 40	25.000	PELA APROVAÇÃO
<b>Total do Autor</b>								<b>25.000</b>		
<b>AUTOR: LAURA CARNEIRO</b>			<b>PFL</b>							
32680010	22101	M. AGRICULTURA E ABASTECIMENTO	20.606.0806.1494.0670	ESTIMULO À PRODUÇÃO AGROPECUÁRIA - AQUISIÇÃO DE PATRULHA MECANIZADA - RIO CLARO - RJ				1 123 4 40	64.000	PELA APROVAÇÃO
<b>Total do Autor</b>								<b>64.000</b>		

CONGRESSO NACIONAL - COMISSÃO MISTA DE PLANOS, ORÇAMENTOS PÚBLICOS E FISCALIZAÇÃO

RELATÓRIO SETORIAL - Proposta Orçamentária da União para 2001 - EMENDAS INDIVIDUAIS À DESPESA APROVADAS POR AUTOR

Orçamento Fiscal, da Seguridade Social e Investimento das Estatais em R\$ 1,00

EMENDA	UNIDADE ORÇAMENTÁRIA	FUNCIONAL PROGRAMÁTICA	SUBTÍTULO		E	F	G	M.	VALOR APROVADO	PARECER
					S	T	N	A.		
					F	E	D			
<b>SETOR: 04 AGRICULTURA E DESENVOLVIMENTO AGRÁRIO</b>										
<b>AUTOR: LUCI CHOINACKI PT</b>										
18860005	22101	M. AGRICULTURA E ABASTECIMENTO	20.606.0806.1494.0756	ESTIMULO À PRODUÇÃO AGROPECUÁRIA - AQUISIÇÃO DE PATRULHA MECANIZADA - IRATI - SC	1	100	4	40	100.000	PELA APROVAÇÃO
<b>Total do Autor</b>									<b>100.000</b>	
<b>AUTOR: LUCIA VANIA PSDB</b>										
14700006	22101	M. AGRICULTURA E ABASTECIMENTO	20.605.0806.1494.0296	ESTIMULO À PRODUÇÃO AGROPECUÁRIA - APOIO A PROJETOS DE DESENVOLVIMENTO RURAL (BAIRRO S JUDAS TADEU) - GOIÂNIA - GO	1	100	4	30	60.000	PELA APROVAÇÃO
14700009	22101	M. AGRICULTURA E ABASTECIMENTO	20.605.0806.1494.0298	ESTIMULO À PRODUÇÃO AGROPECUÁRIA - APOIO A PROJETOS DE DESENVOLVIMENTO RURAL (BAIRRO ALFAVILE) - GOIÂNIA - GO	1	100	4	30	60.000	PELA APROVAÇÃO
14700010	49201	INCRA	21.631.0136.3667.0048	INVESTIMENTO EM INFRA-ESTRUTURA BÁSICA PARA ASSENTAMENTOS RURAIS - INFRA-ESTRUTURA PARA ASSENTAMENTOS RURAIS - GOIÁS - GO	1	100	4	40	100.000	PELA APROVAÇÃO
14700012	22101	M. AGRICULTURA E ABASTECIMENTO	20.605.0806.1494.0300	ESTIMULO À PRODUÇÃO AGROPECUÁRIA - APOIO A PROJETOS DE DESENVOLVIMENTO RURAL (B.JARDIM LIBERDADE) - GOIÂNIA - GO	1	100	4	30	100.000	PELA APROVAÇÃO
<b>Total do Autor</b>									<b>320.000</b>	
<b>AUTOR: LUCIANO BIVAR PSL</b>										
35390010	22101	M. AGRICULTURA E ABASTECIMENTO	20.606.0806.5695.0006	ASSISTÊNCIA TÉCNICA E EXTENSÃO RURAL - APOIO A AÇÕES DE ASS. TÍC. E EXTENSÃO RURAL EM MUN. DA Z. DA MATA DE PE - CLUBE DA MULHER DO CAMPO - RÍCIFE-PE	1	123	4	50	28.000	PELA APROVAÇÃO
35390010	22101	M. AGRICULTURA E ABASTECIMENTO			1	100	3	50	7.000	PELA APROVAÇÃO
<b>Total do Autor</b>									<b>35.000</b>	
<b>AUTOR: LUCIANO PIZZATTO PFL</b>										
18660001	22101	M. AGRICULTURA E ABASTECIMENTO	20.606.0806.1494.0718	ESTIMULO À PRODUÇÃO AGROPECUÁRIA - AQUISIÇÃO DE PATRULHA MECANIZADA - MARUMBI - PR	1	100	4	40	100.000	PELA APROVAÇÃO
18660002	22101	M. AGRICULTURA E ABASTECIMENTO	20.606.0806.1494.0720	ESTIMULO À PRODUÇÃO AGROPECUÁRIA - AQUISIÇÃO DE PATRULHA MECANIZADA - TOMAZINA - PR	1	100	4	40	50.000	PELA APROVAÇÃO
18660003	22101	M. AGRICULTURA E ABASTECIMENTO	20.606.0806.1494.0722	ESTIMULO À PRODUÇÃO AGROPECUÁRIA - AQUISIÇÃO DE PATRULHA MECANIZADA - CAMPO MAGRO - PR	1	100	4	40	100.000	PELA APROVAÇÃO
18660004	22101	M. AGRICULTURA E ABASTECIMENTO	20.606.0806.1494.0724	ESTIMULO À PRODUÇÃO AGROPECUÁRIA - AQUISIÇÃO DE PATRULHA MECANIZADA - FOZ DO JORDÃO - PR	1	100	4	40	100.000	PELA APROVAÇÃO
18660005	22101	M. AGRICULTURA E ABASTECIMENTO	20.606.0806.1494.0726	ESTIMULO À PRODUÇÃO AGROPECUÁRIA - AQUISIÇÃO DE PATRULHA MECANIZADA - RIO AZUL - PR	1	100	4	40	100.000	PELA APROVAÇÃO
18660016	22101	M. AGRICULTURA E ABASTECIMENTO	20.606.0806.1494.0728	ESTIMULO À PRODUÇÃO AGROPECUÁRIA - AQUISIÇÃO DE PATRULHA MECANIZADA - BITURUNA - PR	1	100	4	40	100.000	PELA APROVAÇÃO
<b>Total do Autor</b>									<b>550.000</b>	
<b>AUTOR: LUIS CARLOS HEINZE PPB</b>										
36620002	22101	M. AGRICULTURA E ABASTECIMENTO	20.605.0806.1494.0488	ESTIMULO À PRODUÇÃO AGROPECUÁRIA - APOIO A PROJETOS DE DESENVOLVIMENTO RURAL EM MUNICÍPIOS DO ESTADO DO RIO GRANDE DO SUL	1	100	4	40	760.000	PELA APROVAÇÃO
<b>Total do Autor</b>									<b>760.000</b>	
<b>AUTOR: LUIZ BITTENCOURT PMDB</b>										
36390019	22101	M. AGRICULTURA E ABASTECIMENTO	20.606.0806.1494.0640	ESTIMULO À PRODUÇÃO AGROPECUÁRIA - AQUISIÇÃO DE PATRULHA MECANIZADA - NERÓPOLIS - GO	1	123	4	40	100.000	PELA APROVAÇÃO
36390020	22101	M. AGRICULTURA E ABASTECIMENTO	20.606.0806.1494.0642	ESTIMULO À PRODUÇÃO AGROPECUÁRIA - AQUISIÇÃO DE PATRULHA MECANIZADA - MATRINCHÃ - GO	1	123	4	40	80.000	PELA APROVAÇÃO
<b>Total do Autor</b>									<b>180.000</b>	

CONGRESSO NACIONAL - COMISSÃO MISTA DE PLANOS, ORÇAMENTOS PÚBLICOS E FISCALIZAÇÃO

RELATÓRIO SETORIAL - Proposta Orçamentária da União para 2001 - EMENDAS INDIVIDUAIS À DESPESA APROVADAS POR AUTOR

Orçamento Fiscal, da Seguridade Social e Investimento das Estatais em R\$ 1,00

EMENDA	UNIDADE ORÇAMENTÁRIA	FUNCCIONAL PROGRAMÁTICA	SUBTÍTULO		E	F	G	M.	VALOR	PARECER
					S	T	N	A.	APROVADO	
					F	E	D			
<b>SETOR: 04 AGRICULTURA E DESENVOLVIMENTO AGRÁRIO</b>										
<b>AUTOR: LUIZ RIBEIRO PSDB</b>										
35720014	22101	M. AGRICULTURA E ABASTECIMENTO	20.606.0806.1494.0452	ESTIMULO À PRODUÇÃO AGROPECUÁRIA - AQUISIÇÃO DE PATRULHA MECANIZADA - NOVA FRIBURGO - RJ	1	123	4	40	100.000	PELA APROVAÇÃO
<b>Total do Autor</b>									<b>100.000</b>	
<b>AUTOR: MAGUITO VILELA PMDB</b>										
23340006	22101	M. AGRICULTURA E ABASTECIMENTO	20.606.0806.1494.0460	ESTIMULO À PRODUÇÃO AGROPECUÁRIA - AQUISIÇÃO DE PATRULHA MECANIZADA - RUBIATABA - GO	1	123	4	40	300	PELA APROVAÇÃO
23340006	22101	M. AGRICULTURA E ABASTECIMENTO			1	100	4	40	79.700	PELA APROVAÇÃO
<b>Total do Autor</b>									<b>80.000</b>	
<b>AUTOR: MANOEL SALVIANO PSDB</b>										
35220005	22101	M. AGRICULTURA E ABASTECIMENTO	20.606.0806.1494.1100	ESTIMULO À PRODUÇÃO AGROPECUÁRIA - AQUISIÇÃO DE PATRULHA MECANIZADA - SANTANA DO CARIRI - CE	1	100	4	40	70.000	PELA APROVAÇÃO
35220010	22101	M. AGRICULTURA E ABASTECIMENTO	20.752.0806.1494.1102	ESTIMULO À PRODUÇÃO AGROPECUÁRIA - ELETRIFICACAO RURAL - BARBALHA - CE	1	100	4	40	100.000	PELA APROVAÇÃO
<b>Total do Autor</b>									<b>170.000</b>	
<b>AUTOR: MÁRCIO BITTAR PPS</b>										
35030017	22101	M. AGRICULTURA E ABASTECIMENTO	20.606.0806.1494.1060	ESTIMULO À PRODUÇÃO AGROPECUÁRIA - AQUISIÇÃO DE PATRULHA MECANIZADA - MANOEL URBANO - AC	1	100	4	40	60.000	PELA APROVAÇÃO
35030019	22101	M. AGRICULTURA E ABASTECIMENTO	20.606.0806.1494.1064	ESTIMULO À PRODUÇÃO AGROPECUÁRIA - AQUISIÇÃO DE PATRULHA MECANIZADA (TRATOR DE PNEUS) - TARAUACÁ - AC	1	100	4	40	55.000	PELA APROVAÇÃO
<b>Total do Autor</b>									<b>115.000</b>	
<b>AUTOR: MARCIO FORTES PSDB</b>										
32850011	22101	M. AGRICULTURA E ABASTECIMENTO	20.752.0806.1494.0672	ESTIMULO À PRODUÇÃO AGROPECUÁRIA - ELETRIFICACAO RURAL - NOVA FRIBURGO - RJ	1	123	4	40	100.000	PELA APROVAÇÃO
<b>Total do Autor</b>									<b>100.000</b>	
<b>AUTOR: MÁRCIO REINALDO MOREIRA PPB</b>										
32860009	22101	M. AGRICULTURA E ABASTECIMENTO	20.606.0806.5695.0002	ASSISTÊNCIA TÉCNICA E EXTENSÃO RURAL - APOIO A AÇÕES DE ASSISTÊNCIA TÉCNICA E EXTENSÃO RURAL - GALPAO DO PEQUENO PRODUTOR RURAL - MONTE AZUL - MG	1	123	4	40	60.000	PELA APROVAÇÃO
<b>Total do Autor</b>									<b>60.000</b>	
<b>AUTOR: MARCONDES GADELHA PFL</b>										
35330011	22101	M. AGRICULTURA E ABASTECIMENTO	20.606.0806.1494.0324	ESTIMULO À PRODUÇÃO AGROPECUÁRIA - AQUISIÇÃO DE PATRULHA MECANIZADA - CATINGUEIRA - PB	1	100	4	40	70.000	PELA APROVAÇÃO
35330014	22101	M. AGRICULTURA E ABASTECIMENTO	20.606.0806.1494.0326	ESTIMULO À PRODUÇÃO AGROPECUÁRIA - AQUISIÇÃO DE PATRULHA MECANIZADA - SANTA CRUZ - PB	1	100	4	40	18.200	PELA APROVAÇÃO
35330014	22101	M. AGRICULTURA E ABASTECIMENTO			1	123	4	40	41.800	PELA APROVAÇÃO
<b>Total do Autor</b>									<b>130.000</b>	
<b>AUTOR: MARCOS LIMA PMDB</b>										

CONGRESSO NACIONAL - COMISSÃO MISTA DE PLANOS, ORÇAMENTOS PÚBLICOS E FISCALIZAÇÃO

RELATÓRIO SETORIAL - Proposta Orçamentária da União para 2001 - EMENDAS INDIVIDUAIS À DESPESA APROVADAS POR AUTOR

Orçamento Fiscal, da Seguridade Social e Investimento das Estatais  
em R\$ 1,00

EMENDA	UNIDADE ORÇAMENTÁRIA	FUNCIONAL PROGRAMÁTICA	SUBTÍTULO		E S F	F T E	G N D	M. A.	VALOR APROVADO	PARECER
<b>SETOR: 04 AGRICULTURA E DESENVOLVIMENTO AGRÁRIO</b>										
<b>AUTOR: MARCOS LIMA</b>			<b>PMDB</b>							
13750002	22101	M. AGRICULTURA E ABASTECIMENTO	20.606.0806.1494.0278	ESTIMULO À PRODUÇÃO AGROPECUÁRIA - AQUISIÇÃO DE PATRULHA MECANIZADA - MONTE FORMOSO - MG	1	100	4	40	70.000	PELA APROVAÇÃO
13750003	22101	M. AGRICULTURA E ABASTECIMENTO	20.606.0806.1494.0280	ESTIMULO À PRODUÇÃO AGROPECUÁRIA - AQUISIÇÃO DE PATRULHA MECANIZADA - JORDÂNIA - MG	1	100	4	40	70.000	PELA APROVAÇÃO
13750004	22101	M. AGRICULTURA E ABASTECIMENTO	20.606.0806.1494.0282	ESTIMULO À PRODUÇÃO AGROPECUÁRIA - AQUISIÇÃO DE PATRULHA MECANIZADA - VIRGOLÂNDIA - MG	1	100	4	40	70.000	PELA APROVAÇÃO
13750005	22101	M. AGRICULTURA E ABASTECIMENTO	20.752.0806.1494.0284	ESTIMULO À PRODUÇÃO AGROPECUÁRIA - ELETRIFICACAO RURAL - ALVORADA DE MINAS - MG	1	100	4	40	60.000	PELA APROVAÇÃO
13750008	22101	M. AGRICULTURA E ABASTECIMENTO	20.606.0806.1494.0288	ESTIMULO À PRODUÇÃO AGROPECUÁRIA - AQUISIÇÃO DE PATRULHA MECANIZADA - CARANAÍBA - MG	1	100	4	40	70.000	PELA APROVAÇÃO
13750011	22101	M. AGRICULTURA E ABASTECIMENTO	20.606.0806.1494.0286	ESTIMULO À PRODUÇÃO AGROPECUÁRIA - AQUISIÇÃO DE PATRULHA MECANIZADA - BUENO BRANDÃO - MG	1	100	4	40	70.000	PELA APROVAÇÃO
13750012	22101	M. AGRICULTURA E ABASTECIMENTO	20.752.0806.1494.0290	ESTIMULO À PRODUÇÃO AGROPECUÁRIA - ELETRIFICACAO RURAL - DESTERRO DO MELO - MG	1	100	4	40	80.000	PELA APROVAÇÃO
13750013	22101	M. AGRICULTURA E ABASTECIMENTO	20.606.0806.1494.0292	ESTIMULO À PRODUÇÃO AGROPECUÁRIA - AQUISIÇÃO DE PATRULHA MECANIZADA - FREI GASPAR - MG	1	100	4	40	70.000	PELA APROVAÇÃO
<b>Total do Autor</b>									<b>560.000</b>	
<b>AUTOR: MARIA DO CARMO ALVES</b>			<b>PFL</b>							
23310010	49101	MINIST. DO DESENV. AGRÁRIO	20.606.0351.1086.0050	ASSISTÊNCIA FINANCEIRA A PROJETOS DE INFRA-ESTRUTURA E SERVIÇOS MUNICIPAIS - ASSISTÊNCIA FINANCEIRA A PROJETOS DE INFRA-ESTRUTURA E SERVIÇOS MUNICIPAIS - PIRAMBU - SE	1	100	4	40	50.000	PELA APROVAÇÃO
23310015	22101	M. AGRICULTURA E ABASTECIMENTO	20.605.0806.1494.0454	ESTIMULO À PRODUÇÃO AGROPECUÁRIA - APOIO A PROJETOS DE DESENVOLVIMENTO RURAL - MONTE ALEGRE DE SERGIPE - SE	1	123	4	40	100.000	PELA APROVAÇÃO
23310017	22101	M. AGRICULTURA E ABASTECIMENTO	20.605.0806.1494.0458	ESTIMULO À PRODUÇÃO AGROPECUÁRIA - APOIO A PROJETOS DE DESENVOLVIMENTO RURAL - MURIBECA - SE	1	100	4	40	100.000	PELA APROVAÇÃO
<b>Total do Autor</b>									<b>250.000</b>	
<b>AUTOR: MARIA DO CARMO LARA</b>			<b>PT</b>							
36770010	22101	M. AGRICULTURA E ABASTECIMENTO	20.606.0806.1494.0476	ESTIMULO À PRODUÇÃO AGROPECUÁRIA - AQUISIÇÃO DE PATRULHA MECANIZADA - PERIQUITO - MG	1	100	4	40	60.000	PELA APROVAÇÃO
<b>Total do Autor</b>									<b>60.000</b>	
<b>AUTOR: MARINHA RAUPP</b>			<b>PSDB</b>							
34300007	22101	M. AGRICULTURA E ABASTECIMENTO	20.605.0806.1494.0964	ESTIMULO À PRODUÇÃO AGROPECUÁRIA - IMPLANTAÇÃO DE INFRA-ESTRUTURA NO PARQUE DE EXPOSIÇÕES - ROLIM DE MOURA - RO	1	100	4	40	80.000	PELA APROVAÇÃO
34300012	22101	M. AGRICULTURA E ABASTECIMENTO	20.605.0806.1494.0966	ESTIMULO À PRODUÇÃO AGROPECUÁRIA - IMPLANTAÇÃO DE INFRA-ESTRUTURA EM PARQUES DE EXPOSIÇÕES EM MUNICÍPIOS DO ESTADO DE RONDÔNIA	1	100	4	40	100.000	PELA APROVAÇÃO
<b>Total do Autor</b>									<b>180.000</b>	
<b>AUTOR: MÁRIO ASSAD JÚNIOR</b>			<b>PFL</b>							
90230012	22101	M. AGRICULTURA E ABASTECIMENTO	20.601.0375.2122.0001	PROTEÇÃO DE CULTIVARES - NACIONAL	1	100	3	99	20.000	PELA APROVAÇÃO
<b>Total do Autor</b>									<b>20.000</b>	
<b>AUTOR: MÁRIO DE OLIVEIRA</b>			<b>PMDB</b>							
13770004	22101	M. AGRICULTURA E ABASTECIMENTO	20.606.0806.1494.0294	ESTIMULO À PRODUÇÃO AGROPECUÁRIA - AQUISIÇÃO DE PATRULHAS MECANIZADAS PARA MUNICÍPIOS DO ESTADO DE MINAS GERAIS	1	100	4	40	280.000	PELA APROVAÇÃO



CONGRESSO NACIONAL - COMISSÃO MISTA DE PLANOS, ORÇAMENTOS PÚBLICOS E FISCALIZAÇÃO

RELATÓRIO SETORIAL - Proposta Orçamentária da União para 2001 - EMENDAS INDIVIDUAIS À DESPESA APROVADAS POR AUTOR

Orçamento Fiscal, da Seguridade Social e Investimento das Estatais em R\$ 1,00

EMENDA	UNIDADE ORÇAMENTÁRIA	FUNCIONAL PROGRAMÁTICA	SUBTÍTULO		E S F	F T E	G N D	M. A.	VALOR APROVADO	PARECER
<b>SETOR: 04 AGRICULTURA E DESENVOLVIMENTO AGRÁRIO</b>										
<b>AUTOR: MÁRIO DE OLIVEIRA PMDB</b>										
<b>Total do Autor</b>									<b>280.000</b>	
<b>AUTOR: MARISA SERRANO PSDB</b>										
32920003	22101	M. AGRICULTURA E ABASTECIMENTO	20.752.0806.1494.0674	ESTIMULO À PRODUÇÃO AGROPECUÁRIA - ELETRIFICACAO RURAL - PARANHOS - MS	1	123	4	40	100.000	PELA APROVAÇÃO
32920006	22101	M. AGRICULTURA E ABASTECIMENTO	20.606.0806.1494.0676	ESTIMULO À PRODUÇÃO AGROPECUÁRIA - AQUISIÇÃO DE PATRULHA MECANIZADA - RIO NEGRO - MS	1	123	4	40	80.000	PELA APROVAÇÃO
<b>Total do Autor</b>									<b>180.000</b>	
<b>AUTOR: MAURO FECURY PFL</b>										
10550002	22101	M. AGRICULTURA E ABASTECIMENTO	20.752.0806.1494.0190	ESTIMULO À PRODUÇÃO AGROPECUÁRIA - ELETRIFICACAO RURAL - MATA ROMA - MA	1	100	4	40	100.000	PELA APROVAÇÃO
<b>Total do Autor</b>									<b>100.000</b>	
<b>AUTOR: MAX ROSENMANN PSDB</b>										
15220010	22101	M. AGRICULTURA E ABASTECIMENTO	20.606.0806.1494.0304	ESTIMULO À PRODUÇÃO AGROPECUÁRIA - AQUISIÇÃO DE PATRULHA MECANIZADA - MARILENA - PR	1	100	4	40	80.000	PELA APROVAÇÃO
15220011	22101	M. AGRICULTURA E ABASTECIMENTO	20.606.0806.1494.0306	ESTIMULO À PRODUÇÃO AGROPECUÁRIA - AQUISIÇÃO DE PATRULHA MECANIZADA - PALMEIRA - PR	1	100	4	40	100.000	PELA APROVAÇÃO
<b>Total do Autor</b>									<b>180.000</b>	
<b>AUTOR: MENDES RIBEIRO FILHO PMDB</b>										
36640001	22101	M. AGRICULTURA E ABASTECIMENTO	20.752.0806.1494.1244	ESTIMULO À PRODUÇÃO AGROPECUÁRIA - ELETRIFICAÇÃO RURAL NA REGIAO GRANDE FREDERICO- RS	1	100	4	40	140.000	PELA APROVAÇÃO
36640005	22101	M. AGRICULTURA E ABASTECIMENTO	20.606.0806.1494.1246	ESTIMULO À PRODUÇÃO AGROPECUÁRIA - AQUISIÇÃO DE PATRULHAS MECANIZADAS PARA OS MUNICIPIOS DAS MISSÕES-RS	1	100	4	40	72.000	PELA APROVAÇÃO
36640008	22101	M. AGRICULTURA E ABASTECIMENTO	20.606.0806.1494.1248	ESTIMULO À PRODUÇÃO AGROPECUÁRIA - AQUISIÇÃO DE PATRULHAS MECANIZADAS NA REGIÃO NORDESTE DO RIO GRANDE DO SUL - RS	1	100	4	40	72.000	PELA APROVAÇÃO
36640016	22101	M. AGRICULTURA E ABASTECIMENTO	20.606.0806.1494.1250	ESTIMULO À PRODUÇÃO AGROPECUÁRIA - AQUISIÇÃO DE PATRULHAS MECANIZADAS PARA A REGIÃO CELEIRO-RS	1	100	4	40	96.000	PELA APROVAÇÃO
<b>Total do Autor</b>									<b>380.000</b>	
<b>AUTOR: MILTON MONTI PMDB</b>										
36140015	22101	M. AGRICULTURA E ABASTECIMENTO	20.606.0806.1494.0608	ESTIMULO À PRODUÇÃO AGROPECUÁRIA - AQUISIÇÃO DE PATRULHA MECANIZADA - BOITUVA - SP	1	123	4	40	80.000	PELA APROVAÇÃO
<b>Total do Autor</b>									<b>80.000</b>	
<b>AUTOR: MIRO TEIXEIRA PDT</b>										
13340003	22101	M. AGRICULTURA E ABASTECIMENTO	20.752.0806.1494.0258	ESTIMULO À PRODUÇÃO AGROPECUÁRIA - ELETRIFICACAO RURAL PARA A COMUNIDADE DE CAMPOS ELISEOS - CASIMIRO DE ABREU - RJ	1	100	4	40	50.000	PELA APROVAÇÃO
13340007	49201	INCRA	21.631.0136.3667.0016	INVESTIMENTO EM INFRA-ESTRUTURA BÁSICA PARA ASSENTAMENTOS RURAIS - ASSISTÊNCIA SOCIAL A FAMILIAS ACAMPADAS - MOVIMENTO DO TRABALHADORES RURAIS SEM TERRA - RIO DE JANEIRO - RJ	1	100	4	30	100.000	PELA APROVAÇÃO
13340017	49201	INCRA	21.631.0136.3667.0024	INVESTIMENTO EM INFRA-ESTRUTURA BÁSICA PARA ASSENTAMENTOS RURAIS - INFRA-ESTRUTURA PARA ASSENTAMENTOS RURAIS - TIMON - MA	1	100	4	40	50.000	PELA APROVAÇÃO

CONGRESSO NACIONAL - COMISSÃO MISTA DE PLANOS, ORÇAMENTOS PÚBLICOS E FISCALIZAÇÃO

RELATÓRIO SETORIAL - Proposta Orçamentária da União para 2001 - EMENDAS INDIVIDUAIS À DESPESA APROVADAS POR AUTOR

Orçamento Fiscal, da Seguridade Social e Investimento das Estatais em R\$ 1,00

EMENDA	UNIDADE ORÇAMENTÁRIA	FUNCIONAL PROGRAMÁTICA	SUBTÍTULO		E S F	F T E	G N D	M. A.	VALOR APROVADO	PARECER
<b>SETOR: 04 AGRICULTURA E DESENVOLVIMENTO AGRÁRIO</b>										
<b>AUTOR: MIRO TEIXEIRA PDT</b>										
<b>Total do Autor</b>									<b>200.000</b>	
<b>AUTOR: MOACIR MICHELETTO PMDB</b>										
10560001	22101	M. AGRICULTURA E ABASTECIMENTO	20.605.0806.1494.0028	ESTIMULO À PRODUÇÃO AGROPECUÁRIA - APOIO A PROJETOS DE DESENVOLVIMENTO RURAL NOS MUNICIPIOS DO INTERIOR DO ESTADO- PARANÁ - PR	1	100	4	40	700.000	PELA APROVAÇÃO
<b>Total do Autor</b>									<b>700.000</b>	
<b>AUTOR: MOACIR PIOVESAN PDT</b>										
90270003	22101	M. AGRICULTURA E ABASTECIMENTO	20.606.0806.1494.1056	ESTIMULO À PRODUÇÃO AGROPECUÁRIA - AQUISIÇÃO DE PATRULHA MECANIZADA - ANTÔNIO OLINTO - PR	1	100	4	40	50.000	PELA APROVAÇÃO
90270005	22101	M. AGRICULTURA E ABASTECIMENTO	20.606.0806.1494.0728	ESTIMULO À PRODUÇÃO AGROPECUÁRIA - AQUISIÇÃO DE PATRULHA MECANIZADA - BITURUNA - PR	1	100	4	40	70.000	PELA APROVAÇÃO
90270006	22101	M. AGRICULTURA E ABASTECIMENTO	20.606.0806.1494.1062	ESTIMULO À PRODUÇÃO AGROPECUÁRIA - AQUISIÇÃO DE PATRULHA MECANIZADA - GENERAL CARNEIRO - PR	1	100	4	40	50.000	PELA APROVAÇÃO
90270007	22101	M. AGRICULTURA E ABASTECIMENTO	20.606.0806.1494.1066	ESTIMULO À PRODUÇÃO AGROPECUÁRIA - AQUISIÇÃO DE PATRULHA MECANIZADA - IMBITUVA - PR	1	100	4	40	40.000	PELA APROVAÇÃO
90270008	22101	M. AGRICULTURA E ABASTECIMENTO	20.606.0806.1494.1068	ESTIMULO À PRODUÇÃO AGROPECUÁRIA - AQUISIÇÃO DE PATRULHA MECANIZADA - PORTO VITÓRIA - PR	1	100	4	40	50.000	PELA APROVAÇÃO
<b>Total do Autor</b>									<b>260.000</b>	
<b>AUTOR: MOREIRA MENDES PFL</b>										
23150004	22101	M. AGRICULTURA E ABASTECIMENTO	20.606.0806.1494.0428	ESTIMULO À PRODUÇÃO AGROPECUÁRIA - AQUISIÇÃO DE PATRULHA MECANIZADA - CABIXI - RO	1	123	4	40	80.000	PELA APROVAÇÃO
<b>Total do Autor</b>									<b>80.000</b>	
<b>AUTOR: MUSSA DEMES PFL</b>										
11660001	22101	M. AGRICULTURA E ABASTECIMENTO	20.752.0806.1494.0200	ESTIMULO À PRODUÇÃO AGROPECUÁRIA - ELETRIFICAÇÃO RURAL NOS MUNICÍPIOS DO PIAUÍ	1	100	4	40	300.000	PELA APROVAÇÃO
<b>Total do Autor</b>									<b>300.000</b>	
<b>AUTOR: NARCIO RODRIGUES PSDB</b>										
34110005	22101	M. AGRICULTURA E ABASTECIMENTO	20.605.0806.1494.0206	ESTIMULO À PRODUÇÃO AGROPECUÁRIA - ESTÍMULO À PRODUÇÃO AGROPECUÁRIA - MINAS GERAIS - MG	1	100	4	40	300.000	PELA APROVAÇÃO
<b>Total do Autor</b>									<b>300.000</b>	
<b>AUTOR: NEIVA MOREIRA PDT</b>										
34490017	22101	M. AGRICULTURA E ABASTECIMENTO	20.606.0806.1494.0972	ESTIMULO À PRODUÇÃO AGROPECUÁRIA - AQUISIÇÃO DE PATRULHA MECANIZADA - SÃO JOÃO BATISTA - MA	1	100	4	40	100.000	PELA APROVAÇÃO
<b>Total do Autor</b>									<b>100.000</b>	
<b>AUTOR: NELSON MARCHEZAN PSDB</b>										
33080003	22101	M. AGRICULTURA E ABASTECIMENTO	20.606.0806.1494.0678	ESTIMULO À PRODUÇÃO AGROPECUÁRIA - AQUISIÇÃO DE PATRULHA MECANIZADA - TRÊS PASSOS - RS	1	123	4	40	150.000	PELA APROVAÇÃO
33080008	22101	M. AGRICULTURA E ABASTECIMENTO	20.752.0806.1494.0680	ESTIMULO À PRODUÇÃO AGROPECUÁRIA - ELETRIFICACAO RURAL - DOM FELICIANO - RS	1	123	4	40	70.000	PELA APROVAÇÃO

Elaboração: COFF/CD CONORF/SF PRODASEN - (270 Rel Setorial Emendas Individ por Setor/Autor/Emenda - Aprov)

Grupo Natureza Despesa: 1-Pessoal e Encargos 2-Juros e Encargos 3-Outras Desp.Correntes 4-Investimentos 5-Inversões Financeiras 6-Amort. da Dívida 8-Reserva de Contingência

Mod. de Aplicação: 30-Estados/DF 40-Municípios 50-Entidade Privada 90-União 99-a definir

Emissão: 13/12/00 12:06:51

Pág.

29 de 45

CONGRESSO NACIONAL - COMISSÃO MISTA DE PLANOS, ORÇAMENTOS PÚBLICOS E FISCALIZAÇÃO

Orçamento Fiscal, da Seguridade Social e Investimento das Estatais em R\$ 1.00

RELATÓRIO SETORIAL - Proposta Orçamentária da União para 2001 - EMENDAS INDIVIDUAIS À DESPESA APROVADAS POR AUTOR

EMENDA	UNIDADE ORÇAMENTÁRIA	FUNCIONAL PROGRAMÁTICA	SUBTÍTULO		E S F	F T E	G N D	M. A.	VALOR APROVADO	PARECER
<b>SETOR: 04 AGRICULTURA E DESENVOLVIMENTO AGRÁRIO</b>										
<b>AUTOR: NELSON MARCHEZAN</b>			<b>PSDB</b>							
33080010	22101	M. AGRICULTURA E ABASTECIMENTO	20.752.0806.1494.0682	ESTIMULO À PRODUÇÃO AGROPECUÁRIA - ELETRIFICACAO RURAL - PICADA CAFÉ - RS	1	123	4	40	100.000	PELA APROVAÇÃO
33080011	22101	M. AGRICULTURA E ABASTECIMENTO	20.606.0806.1494.0684	ESTIMULO À PRODUÇÃO AGROPECUÁRIA - AQUISIÇÃO DE PATRULHA MECANIZADA - PEDRAS ALTAS - RS	1	123	4	40	70.000	PELA APROVAÇÃO
33080018	22101	M. AGRICULTURA E ABASTECIMENTO	20.606.0806.1494.0686	ESTIMULO À PRODUÇÃO AGROPECUÁRIA - AQUISIÇÃO DE PATRULHA MECANIZADA - TAQUARI - RS	1	123	4	40	70.000	PELA APROVAÇÃO
<b>Total do Autor</b>									<b>460.000</b>	
<b>AUTOR: NELSON MARQUEZELLI</b>			<b>PTB</b>							
18180011	22101	M. AGRICULTURA E ABASTECIMENTO	20.606.0806.1494.0704	ESTIMULO À PRODUÇÃO AGROPECUÁRIA - AQUISIÇÃO DE MOTONIVELADORA - SANTA RITA DO PASSA QUATRO - SP	1	100	4	40	200.000	PELA APROVAÇÃO
<b>Total do Autor</b>									<b>200.000</b>	
<b>AUTOR: NELSON MEURER</b>			<b>PPB</b>							
33090003	49101	MINIST. DO DESENV. AGRÁRIO	20.606.0351.1086.0072	ASSISTÊNCIA FINANCEIRA A PROJETOS DE INFRA-ESTRUTURA E SERVIÇOS MUNICIPAIS - CONSTRUÇÃO DE BARRACÃO AGROINDUSTRIAL - CORONEL VIVIDA - PR	1	100	4	40	100.000	PELA APROVAÇÃO
33090004	22101	M. AGRICULTURA E ABASTECIMENTO	20.606.0806.1494.0688	ESTIMULO À PRODUÇÃO AGROPECUÁRIA - AQUISIÇÃO DE PATRULHA MECANIZADA - MARIÓPOLIS - PR	1	123	4	40	75.000	PELA APROVAÇÃO
33090005	22101	M. AGRICULTURA E ABASTECIMENTO	20.606.0806.1494.0690	ESTIMULO À PRODUÇÃO AGROPECUÁRIA - AQUISIÇÃO DE PATRULHA MECANIZADA - MATELÂNDIA - PR	1	123	4	40	75.000	PELA APROVAÇÃO
33090006	22101	M. AGRICULTURA E ABASTECIMENTO	20.606.0806.1494.0692	ESTIMULO À PRODUÇÃO AGROPECUÁRIA - AQUISIÇÃO DE PATRULHA MECANIZADA - VIRMOND - PR	1	123	4	40	75.000	PELA APROVAÇÃO
33090010	22101	M. AGRICULTURA E ABASTECIMENTO	20.605.0806.1494.0694	ESTIMULO À PRODUÇÃO AGROPECUÁRIA - APOIO A AÇÕES DE DESENVOLVIMENTO DE AGROINDÚSTRIA - VERÉ - PR	1	123	4	40	80.000	PELA APROVAÇÃO
33090011	22101	M. AGRICULTURA E ABASTECIMENTO	20.605.0806.1494.0696	ESTIMULO À PRODUÇÃO AGROPECUÁRIA - APOIO A PROJETOS DE DESENVOLVIMENTO RURAL ATRAVÉS DA AQUISIÇÃO DE NÓVILHAS - CAPANEMA - PR	1	123	4	40	80.000	PELA APROVAÇÃO
33090012	22101	M. AGRICULTURA E ABASTECIMENTO	20.605.0806.1494.0698	ESTIMULO À PRODUÇÃO AGROPECUÁRIA - APOIO A PROJETOS DE DESENVOLVIMENTO RURAL ATRAVÉS DA AQUISIÇÃO DE NÓVILHAS - SANTO ANTÔNIO DO SUDOESTE - PR	1	123	4	40	75.000	PELA APROVAÇÃO
33090017	49101	MINIST. DO DESENV. AGRÁRIO	20.606.0351.1086.0076	ASSISTÊNCIA FINANCEIRA A PROJETOS DE INFRA-ESTRUTURA E SERVIÇOS MUNICIPAIS - AQUISIÇÃO DE PATRULHA MECANIZADA - BARRACÃO - PR	1	100	4	40	80.000	PELA APROVAÇÃO
33090018	49101	MINIST. DO DESENV. AGRÁRIO	20.606.0351.1086.0100	ASSISTÊNCIA FINANCEIRA A PROJETOS DE INFRA-ESTRUTURA E SERVIÇOS MUNICIPAIS - AQUISIÇÃO DE PATRULHA MECANIZADA - CANTAGALO - PR	1	100	4	40	75.000	PELA APROVAÇÃO
33090019	49101	MINIST. DO DESENV. AGRÁRIO	20.606.0351.1086.0102	ASSISTÊNCIA FINANCEIRA A PROJETOS DE INFRA-ESTRUTURA E SERVIÇOS MUNICIPAIS - AQUISIÇÃO DE PATRULHA MECANIZADA - PRUDENTÓPOLIS - PR	1	100	4	40	90.000	PELA APROVAÇÃO
33090020	49101	MINIST. DO DESENV. AGRÁRIO	20.606.0351.1086.0104	ASSISTÊNCIA FINANCEIRA A PROJETOS DE INFRA-ESTRUTURA E SERVIÇOS MUNICIPAIS - AQUISIÇÃO DE PATRULHA MECANIZADA - SULINA - PR	1	100	4	40	75.000	PELA APROVAÇÃO
<b>Total do Autor</b>									<b>880.000</b>	
<b>AUTOR: NELSON PELLEGRINO</b>			<b>PT</b>							
35640008	22101	M. AGRICULTURA E ABASTECIMENTO	20.605.0806.1494.0380	ESTIMULO À PRODUÇÃO AGROPECUÁRIA - CONSTRUÇÃO/CONCLUSAO DE CENTRO DE ABASTECIMENTO/MERCADO - SÃO SEBASTIÃO DO PASSÉ - BA	1	123	4	40	200.000	PELA APROVAÇÃO
<b>Total do Autor</b>									<b>200.000</b>	
<b>AUTOR: NELSON PROENÇA</b>			<b>PMDB</b>							
19010004	22101	M. AGRICULTURA E ABASTECIMENTO	20.606.0806.1494.0792	ESTIMULO À PRODUÇÃO AGROPECUÁRIA - AQUISIÇÃO DE PATRULHA MECANIZADA PARA O ESTADO DO RIO GRANDE DO SUL.	1	100	4	40	570.000	PELA APROVAÇÃO
<b>Total do Autor</b>									<b>570.000</b>	

CONGRESSO NACIONAL - COMISSÃO MISTA DE PLANOS, ORÇAMENTOS PÚBLICOS E FISCALIZAÇÃO

Orçamento Fiscal, da Seguridade Social e Investimento das Estatais em R\$ 1,00

RELATÓRIO SETORIAL - Proposta Orçamentária da União para 2001 - EMENDAS INDIVIDUAIS À DESPESA APROVADAS POR AUTOR

EMENDA	UNIDADE ORÇAMENTÁRIA	FUNCIONAL PROGRAMÁTICA	SUBTÍTULO		E S F	F T E	G N D	M. A.	VALOR APROVADO	PARECER
<b>SETOR: 04 AGRICULTURA E DESENVOLVIMENTO AGRÁRIO</b>										
<b>AUTOR: NEY LOPES PFL</b>										
11980005	22101	M. AGRICULTURA E ABASTECIMENTO	20.752.0806.1494.0248	ESTIMULO À PRODUÇÃO AGROPECUÁRIA - ELETIFICACAO RURAL EM MUNICIPIOS DO ESTADO DO RIO GRANDE DO NORTE	1	100	4	40	150.000	PELA APROVAÇÃO
11980006	22101	M. AGRICULTURA E ABASTECIMENTO	20.606.0806.1494.0254	ESTIMULO À PRODUÇÃO AGROPECUÁRIA - AQUISIÇÃO DE PATRULHA MECANIZADA NOS MUNICIPIOS DO ESTADO DO RN	1	100	4	40	550.000	PELA APROVAÇÃO
<b>Total do Autor</b>									<b>700.000</b>	
<b>AUTOR: NICIAS RIBEIRO PSDB</b>										
16130009	22101	M. AGRICULTURA E ABASTECIMENTO	20.606.0806.1494.0350	ESTIMULO À PRODUÇÃO AGROPECUÁRIA - AQUISIÇÃO DE PATRULHA MECANIZADA - PORTEL - PA	1	100	4	40	200.000	PELA APROVAÇÃO
<b>Total do Autor</b>									<b>200.000</b>	
<b>AUTOR: NILSON MOURÃO PT</b>										
35050009	22101	M. AGRICULTURA E ABASTECIMENTO	20.605.0806.1494.1070	ESTIMULO À PRODUÇÃO AGROPECUÁRIA - APOIO A PROJETOS DE DESENVOLVIMENTO RURAL - BRASILEIA - AC	1	100	4	40	200.000	PELA APROVAÇÃO
35050013	22101	M. AGRICULTURA E ABASTECIMENTO	20.605.0806.1494.1072	ESTIMULO À PRODUÇÃO AGROPECUÁRIA - APOIO A PROJETOS DE DESENVOLVIMENTO RURAL - TARAUACÁ - AC	1	100	4	40	90.000	PELA APROVAÇÃO
35050015	22101	M. AGRICULTURA E ABASTECIMENTO	20.606.0806.1494.1074	ESTIMULO À PRODUÇÃO AGROPECUÁRIA - AQUISIÇÃO DE UM TRATOR DE ESTEIRA - XAPURI - AC	1	100	4	40	100.000	PELA APROVAÇÃO
35050017	22101	M. AGRICULTURA E ABASTECIMENTO	20.606.0806.1494.1076	ESTIMULO À PRODUÇÃO AGROPECUÁRIA - AQUISIÇÃO DE UM VEÍCULO PICK UP E UM TRATOR COM PNEUS E CARROÇA - MANOEL URBANO - AC	1	100	4	40	110.000	PELA APROVAÇÃO
35050018	22101	M. AGRICULTURA E ABASTECIMENTO	20.606.0806.1494.1078	ESTIMULO À PRODUÇÃO AGROPECUÁRIA - AQUISIÇÃO DE PATRULHA MECANIZADA - SANTA ROSA DO PURUS - AC	1	100	4	40	100.000	PELA APROVAÇÃO
<b>Total do Autor</b>									<b>600.000</b>	
<b>AUTOR: NILTON CAPIXABA PTB</b>										
34990007	22101	M. AGRICULTURA E ABASTECIMENTO	20.606.0806.1494.1040	ESTIMULO À PRODUÇÃO AGROPECUÁRIA - AQUISIÇÃO DE PATRULHA MECANIZADA - NOVA BRASILÂNDIA D'OESTE - RO	1	100	4	40	200.000	PELA APROVAÇÃO
34990012	22101	M. AGRICULTURA E ABASTECIMENTO	20.606.0806.1494.1042	ESTIMULO À PRODUÇÃO AGROPECUÁRIA - AQUISIÇÃO DE PATRULHA MECANIZADA - SÃO MIGUEL DO GUAPORÉ - RO	1	100	4	40	90.000	PELA APROVAÇÃO
34990013	22101	M. AGRICULTURA E ABASTECIMENTO	20.606.0806.1494.1046	ESTIMULO À PRODUÇÃO AGROPECUÁRIA - AQUISIÇÃO DE PATRULHA MECANIZADA - NOVO HORIZONTE DO OESTE - RO	1	100	4	40	45.000	PELA APROVAÇÃO
34990015	22101	M. AGRICULTURA E ABASTECIMENTO	20.606.0806.1494.1048	ESTIMULO À PRODUÇÃO AGROPECUÁRIA - AQUISIÇÃO DE PATRULHA MECANIZADA - PRIMAVERA DE RONDÔNIA - RO	1	100	4	40	80.000	PELA APROVAÇÃO
34990017	22101	M. AGRICULTURA E ABASTECIMENTO	20.606.0806.1494.1052	ESTIMULO À PRODUÇÃO AGROPECUÁRIA - AQUISIÇÃO DE PATRULHA MECANIZADA - ALVORADA D'OESTE - RO	1	100	4	40	45.000	PELA APROVAÇÃO
34990019	22101	M. AGRICULTURA E ABASTECIMENTO	20.605.0806.1494.1054	ESTIMULO À PRODUÇÃO AGROPECUÁRIA - APOIO A PROJETOS DE DESENVOLVIMENTO RURAL - SERINGUEIRAS - RO	1	100	4	40	35.000	PELA APROVAÇÃO
34990020	22101	M. AGRICULTURA E ABASTECIMENTO	20.606.0806.1494.1058	ESTIMULO À PRODUÇÃO AGROPECUÁRIA - AQUISIÇÃO DE PATRULHA MECANIZADA - SERINGUEIRAS - RO	1	100	4	40	45.000	PELA APROVAÇÃO
<b>Total do Autor</b>									<b>540.000</b>	
<b>AUTOR: NORBERTO TEIXEIRA PMDB</b>										
36710002	22101	M. AGRICULTURA E ABASTECIMENTO	20.606.0806.1494.0994	ESTIMULO À PRODUÇÃO AGROPECUÁRIA - AQUISIÇÃO DE PATRULHA MECANIZADA -- BELA VISTA DE GOIÁS - GO	1	100	4	40	70.000	PELA APROVAÇÃO
36710010	22101	M. AGRICULTURA E ABASTECIMENTO	20.605.0806.1494.0998	ESTIMULO À PRODUÇÃO AGROPECUÁRIA - APOIO A PROJETOS DE DESENVOLVIMENTO RURAL - PROFESSOR JAMIL - GO	1	100	4	40	80.000	PELA APROVAÇÃO

Elaboração: COFF/CD CONORF/SF PRODASEN - (270 Rel Setorial Emendas Individ por Setor/Autor/Emenda - Aprov)

Grupo Natureza Despesa: 1-Pessoal e Encargos 2-Juros e Encargos 3-Outras Desp.Correntes 4-Investimentos 5-Inversões Financeiras 6-Amort. da Dívida 8-Reserva de Contingência  
Mod. de Aplicação: 30-Estados/DF 40-Municípios 50-Entidade Privada 90-União 99-a definir

Emissão: 13/12/00 12:06:51

Pág.

31 de 45

CONGRESSO NACIONAL - COMISSÃO MISTA DE PLANOS, ORÇAMENTOS PÚBLICOS E FISCALIZAÇÃO

RELATÓRIO SETORIAL - Proposta Orçamentária da União para 2001 - EMENDAS INDIVIDUAIS À DESPESA APROVADAS POR AUTOR

Orçamento Fiscal, da Seguridade Social e Investimento das Estatais em R\$ 1.00

EMENDA	UNIDADE ORÇAMENTÁRIA	FUNCIONAL PROGRAMÁTICA	SUBTÍTULO		E S F	F T E	G N D	M. A.	VALOR APROVADO	PARECER
<b>SETOR: 04 AGRICULTURA E DESENVOLVIMENTO AGRÁRIO</b>										
<b>AUTOR: NORBERTO TEIXEIRA PMDB</b>										
36710018	22101	M. AGRICULTURA E ABASTECIMENTO	20.605.0806.1494.1000	ESTIMULO À PRODUÇÃO AGROPECUÁRIA - APOIO A PROJETOS DE DESENVOLVIMENTO RURAL - APARECIDA DE GOIÂNIA - GO	1	100	4	40	97.000	PELA APROVAÇÃO
<b>Total do Autor</b>									<b>247.000</b>	
<b>AUTOR: ODÍLIO BALBINOTTI PSDB</b>										
33140017	22101	M. AGRICULTURA E ABASTECIMENTO	20.605.0806.1494.0868	ESTIMULO À PRODUÇÃO AGROPECUÁRIA - APOIO A PROJETOS DE DESENVOLVIMENTO RURAL - QUINTA DO SOL - PR	1	100	4	40	60.000	PELA APROVAÇÃO
<b>Total do Autor</b>									<b>60.000</b>	
<b>AUTOR: OSCAR ANDRADE PFL</b>										
34120009	22101	M. AGRICULTURA E ABASTECIMENTO	20.606.0806.1494.0948	ESTIMULO À PRODUÇÃO AGROPECUÁRIA - AQUISIÇÃO DE PATRULHA MECANIZADA - CUJUBIM - RO	1	100	4	40	100.000	PELA APROVAÇÃO
34120014	22101	M. AGRICULTURA E ABASTECIMENTO	20.752.0806.1494.0952	ESTIMULO À PRODUÇÃO AGROPECUÁRIA - ELETRIFICACAO RURAL - CACOAL - RO	1	100	4	40	50.000	PELA APROVAÇÃO
<b>Total do Autor</b>									<b>150.000</b>	
<b>AUTOR: OSMÂNIO PEREIRA PMDB</b>										
17460002	22101	M. AGRICULTURA E ABASTECIMENTO	20.752.0806.1494.0386	ESTIMULO À PRODUÇÃO AGROPECUÁRIA - IMPLANTAÇÃO DE ELETRIFICAÇÃO RURAL EM PEQUENAS LOCALIDADES - MINAS GERAIS	1	100	4	40	450.000	PELA APROVAÇÃO
17460008	22101	M. AGRICULTURA E ABASTECIMENTO	20.606.0806.1494.0388	ESTIMULO À PRODUÇÃO AGROPECUÁRIA - AQUISIÇÃO DE PATRULHA MECANIZADA EM PEQUENAS LOCALIDADES - MINAS GERAIS	1	100	4	40	100.000	PELA APROVAÇÃO
<b>Total do Autor</b>									<b>550.000</b>	
<b>AUTOR: OSMAR DIAS PSDB</b>										
22780002	22101	M. AGRICULTURA E ABASTECIMENTO	20.606.0806.1494.1222	ESTIMULO À PRODUÇÃO AGROPECUÁRIA - AQUISIÇÃO DE PATRULHA MECANIZADA - BARRAÇÃO - PR	1	123	4	40	60.000	PELA APROVAÇÃO
22780003	22101	M. AGRICULTURA E ABASTECIMENTO	20.606.0806.1494.1224	ESTIMULO À PRODUÇÃO AGROPECUÁRIA - AQUISIÇÃO DE PATRULHA MECANIZADA - CÊU AZUL - PR	1	123	4	40	70.000	PELA APROVAÇÃO
22780004	22101	M. AGRICULTURA E ABASTECIMENTO	20.606.0806.1494.1226	ESTIMULO À PRODUÇÃO AGROPECUÁRIA - AQUISIÇÃO DE PATRULHA MECANIZADA - SANTA IZABEL DO OESTE - PR	1	123	4	40	60.000	PELA APROVAÇÃO
22780006	22101	M. AGRICULTURA E ABASTECIMENTO	20.605.0806.1494.1152	ESTIMULO À PRODUÇÃO AGROPECUÁRIA - APOIO A PROJETOS AGROINDUSTRIAIS - PITANGA - PR	1	123	4	40	60.000	PELA APROVAÇÃO
22780010	22101	M. AGRICULTURA E ABASTECIMENTO	20.606.0806.1494.1228	ESTIMULO À PRODUÇÃO AGROPECUÁRIA - AQUISIÇÃO DE PATRULHA MECANIZADA - FLORAI - PR	1	123	4	40	50.000	PELA APROVAÇÃO
22780015	22101	M. AGRICULTURA E ABASTECIMENTO	20.605.0806.1494.1230	ESTIMULO À PRODUÇÃO AGROPECUÁRIA - CONSTRUCAO DE UMA CENTRAL DE COMERCIALIZACAO DE PRODUTOS AGROPECUARIOS - RENASCENÇA - PR	1	123	4	40	60.000	PELA APROVAÇÃO
22780016	22101	M. AGRICULTURA E ABASTECIMENTO	20.605.0806.1494.1154	ESTIMULO À PRODUÇÃO AGROPECUÁRIA - APOIO AO DESENVOLVIMENTO AGROINDUSTRIAL E GERACAO DE EMPREGOS - IPORÃ - PR	1	123	4	40	90.000	PELA APROVAÇÃO
<b>Total do Autor</b>									<b>450.000</b>	
<b>AUTOR: OSMAR SERRAGLIO PMDB</b>										
36500004	22101	M. AGRICULTURA E ABASTECIMENTO	20.606.0806.1494.0816	ESTIMULO À PRODUÇÃO AGROPECUÁRIA - AQUISIÇÃO DE PATRULHA MECANIZADA - PEROBAL - PR	1	100	4	40	100.000	PELA APROVAÇÃO
36500006	22101	M. AGRICULTURA E ABASTECIMENTO	20.606.0806.1494.0818	ESTIMULO À PRODUÇÃO AGROPECUÁRIA - AQUISIÇÃO DE PATRULHA MECANIZADA - SÃO JORGE DO PATROCÍNIO - PR	1	100	4	40	70.000	PELA APROVAÇÃO
36500012	22101	M. AGRICULTURA E ABASTECIMENTO	20.605.0806.1494.0820	ESTIMULO À PRODUÇÃO AGROPECUÁRIA - APOIO A PROJETOS DE DESENVOLVIMENTO RURAL - TAPIRA - PR	1	100	4	40	70.000	PELA APROVAÇÃO

CONGRESSO NACIONAL - COMISSÃO MISTA DE PLANOS, ORÇAMENTOS PÚBLICOS E FISCALIZAÇÃO

Orçamento Fiscal, da Seguridade Social e Investimento das Estatais em R\$ 1,00

RELATÓRIO SETORIAL - Proposta Orçamentária da União para 2001 - EMENDAS INDIVIDUAIS À DESPESA APROVADAS POR AUTOR

EMENDA	UNIDADE ORÇAMENTÁRIA	FUNCIONAL PROGRAMÁTICA	SUBTÍTULO		E S F	F T E	G N D	M. A.	VALOR APROVADO	PARECER
<b>SETOR: 04 AGRICULTURA E DESENVOLVIMENTO AGRÁRIO</b>										
<b>AUTOR: OSMAR SERRAGLIO PMDB</b>										
36500013	22101	M. AGRICULTURA E ABASTECIMENTO	20.606.0806.1494.0822	ESTIMULO À PRODUÇÃO AGROPECUÁRIA - AQUISIÇÃO DE PATRULHA MECANIZADA - TUNEIRAS DO OESTE - PR	1	100	4	40	70.000	PELA APROVAÇÃO
36500014	22101	M. AGRICULTURA E ABASTECIMENTO	20.605.0806.1494.0176	ESTIMULO À PRODUÇÃO AGROPECUÁRIA - ESTÍMULO À PRODUÇÃO AGROPECUÁRIA - UMUARAMA - PR	1	100	4	40	110.000	PELA APROVAÇÃO
36500019	22101	M. AGRICULTURA E ABASTECIMENTO	20.606.0806.1494.0824	ESTIMULO À PRODUÇÃO AGROPECUÁRIA - AQUISIÇÃO DE PATRULHA MECANIZADA - INDIANÓPOLIS - PR	1	100	4	40	70.000	PELA APROVAÇÃO
<b>Total do Autor</b>									<b>490.000</b>	
<b>AUTOR: OSVALDO BIOLCHI PMDB</b>										
33180001	22101	M. AGRICULTURA E ABASTECIMENTO	20.605.0806.1494.0870	ESTIMULO À PRODUÇÃO AGROPECUÁRIA - APOIO A PROJETOS DE DESENVOLVIMENTO RURAL EM MUNICÍPIOS DA ZONA DA PRODUÇÃO (AMZOP) NO RIO GRANDE DO SUL - RS	1	100	4	40	400.000	PELA APROVAÇÃO
<b>Total do Autor</b>									<b>400.000</b>	
<b>AUTOR: OSVALDO COELHO PFL</b>										
12300011	22101	M. AGRICULTURA E ABASTECIMENTO	20.606.0806.1494.0250	ESTIMULO À PRODUÇÃO AGROPECUÁRIA - AQUISIÇÃO DE PATRULHA MECANIZADA - DORMENTES - PE	1	100	4	40	84.000	PELA APROVAÇÃO
<b>Total do Autor</b>									<b>84.000</b>	
<b>AUTOR: PADRE ROQUE PT</b>										
33190008	22101	M. AGRICULTURA E ABASTECIMENTO	20.606.0806.1494.0872	ESTIMULO À PRODUÇÃO AGROPECUÁRIA - AQUISIÇÃO DE PATRULHA MECANIZADA - LINDOESTE - PR	1	100	4	40	70.000	PELA APROVAÇÃO
33190015	22101	M. AGRICULTURA E ABASTECIMENTO	20.606.0806.1494.0874	ESTIMULO À PRODUÇÃO AGROPECUÁRIA - AQUISIÇÃO DE PATRULHA MECANIZADA - MARMELEIRO - PR	1	100	4	40	70.000	PELA APROVAÇÃO
33190020	22101	M. AGRICULTURA E ABASTECIMENTO	20.605.0806.1494.0878	ESTIMULO À PRODUÇÃO AGROPECUÁRIA - APOIO A AÇÕES DE DESENVOLVIMENTO DA AGROINDÚSTRIA - PORECATU - PR	1	100	4	40	50.000	PELA APROVAÇÃO
<b>Total do Autor</b>									<b>190.000</b>	
<b>AUTOR: PAES LANDIM PFL</b>										
11680003	22101	M. AGRICULTURA E ABASTECIMENTO	20.606.0806.1494.0208	ESTIMULO À PRODUÇÃO AGROPECUÁRIA - AQUISIÇÃO DE PATRULHA MECANIZADA - RIBEIRA DO PIAUÍ - PI	1	100	4	40	80.000	PELA APROVAÇÃO
<b>Total do Autor</b>									<b>80.000</b>	
<b>AUTOR: PAULO FEIJÓ PSDB</b>										
33220001	22101	M. AGRICULTURA E ABASTECIMENTO	20.606.0806.1494.0880	ESTIMULO À PRODUÇÃO AGROPECUÁRIA - AQUISIÇÃO DE PATRULHA MECANIZADA - CARDOSO MOREIRA - RJ	1	100	4	40	70.000	PELA APROVAÇÃO
33220008	22101	M. AGRICULTURA E ABASTECIMENTO	20.606.0806.1494.0882	ESTIMULO À PRODUÇÃO AGROPECUÁRIA - AQUISIÇÃO DE PATRULHA MECANIZADA - SÃO FIDÉLIS - RJ	1	100	4	40	100.000	PELA APROVAÇÃO
33220017	22101	M. AGRICULTURA E ABASTECIMENTO	20.606.0806.1494.0884	ESTIMULO À PRODUÇÃO AGROPECUÁRIA - AQUISIÇÃO DE PATRULHA MECANIZADA - SÃO FRANCISCO DE ITABAPOANA - RJ	1	100	4	40	70.000	PELA APROVAÇÃO
<b>Total do Autor</b>									<b>240.000</b>	
<b>AUTOR: PAULO GOUVÊA PFL</b>										
33230002	22101	M. AGRICULTURA E ABASTECIMENTO	20.605.0806.1494.0888	ESTIMULO À PRODUÇÃO AGROPECUÁRIA - APOIO A PROJETOS DE DESENVOLVIMENTO RURAL - NOVA VENEZA - SC	1	100	4	40	100.000	PELA APROVAÇÃO
33230003	22101	M. AGRICULTURA E ABASTECIMENTO	20.605.0806.1494.0890	ESTIMULO À PRODUÇÃO AGROPECUÁRIA - APOIO A PROJETOS DE DESENVOLVIMENTO RURAL - MELEIRO - SC	1	100	4	40	100.000	PELA APROVAÇÃO

Elaboração: COFF/CD CONORF/SF PRODASEN - (270 Rel Setorial Emendas Individ por Setor/Autor/Emenda - Aprov)

Grupo Natureza Despesa: 1-Pessoal e Encargos 2-Juros e Encargos 3-Outras Desp.Correntes 4-Investimentos 5-Inversões Financeiras 6-Amort. da Dívida 8-Reserva de Contingência  
Mod. de Aplicação: 30-Estados/DF 40-Municípios 50-Entidade Privada 90-União 99-a definir

Emissão: 13/12/00 12:06:52

Pág.

33 de 45

CONGRESSO NACIONAL - COMISSÃO MISTA DE PLANOS, ORÇAMENTOS PÚBLICOS E FISCALIZAÇÃO

Orçamento Fiscal, da Seguridade Social e Investimento das Estatais em R\$ 1,00

RELATÓRIO SETORIAL - Proposta Orçamentária da União para 2001 - EMENDAS INDIVIDUAIS À DESPESA APROVADAS POR AUTOR

EMENDA	UNIDADE ORÇAMENTÁRIA	FUNCIONAL PROGRAMÁTICA	SUBTÍTULO		E S F	F T E	G N D	M. A.	VALOR APROVADO	PARECER
<b>SETOR: 04 AGRICULTURA E DESENVOLVIMENTO AGRÁRIO</b>										
<b>AUTOR: PAULO GOUVÊA PFL</b>										
33230012	22101	M. AGRICULTURA E ABASTECIMENTO	20.605.0806.1494.0892	ESTIMULO À PRODUÇÃO AGROPECUÁRIA - APOIO A PROJETOS DE DESENVOLVIMENTO RURAL EM MUNICÍPIOS DE SANTA CATARINA	1	100	4	40	360.000	PELA APROVAÇÃO
<b>Total do Autor</b>									<b>560.000</b>	
<b>AUTOR: PAULO HARTUNG PPS</b>										
23270002	22101	M. AGRICULTURA E ABASTECIMENTO	20.606.0806.1494.0444	ESTIMULO À PRODUÇÃO AGROPECUÁRIA - AQUISIÇÃO DE PATRULHA MECANIZADA - MUCURICI - ES	1	100	4	40	90.000	PELA APROVAÇÃO
23270003	22101	M. AGRICULTURA E ABASTECIMENTO	20.606.0806.1494.0450	ESTIMULO À PRODUÇÃO AGROPECUÁRIA - AQUISIÇÃO DE PATRULHA MECANIZADA - GOVERNADOR LINDENBERG - ES	1	123	4	40	30.000	PELA APROVAÇÃO
<b>Total do Autor</b>									<b>120.000</b>	
<b>AUTOR: PAULO JOSÉ GOUVÊA PL</b>										
36650002	22101	M. AGRICULTURA E ABASTECIMENTO	20.605.0806.1494.0902	ESTIMULO À PRODUÇÃO AGROPECUÁRIA - APOIO A PROJETOS DE DESENVOLVIMENTO RURAL - MARIANA PIMENTEL - RS	1	100	4	40	100.000	PELA APROVAÇÃO
36650003	22101	M. AGRICULTURA E ABASTECIMENTO	20.605.0806.1494.0908	ESTIMULO À PRODUÇÃO AGROPECUÁRIA - APOIO A PROJETOS DE DESENVOLVIMENTO RURAL - TUCUNDUVA - RS	1	100	4	40	100.000	PELA APROVAÇÃO
36650004	22101	M. AGRICULTURA E ABASTECIMENTO	20.605.0806.1494.0912	ESTIMULO À PRODUÇÃO AGROPECUÁRIA - APOIO A PROJETOS DE DESENVOLVIMENTO RURAL - VALE REAL - RS	1	100	4	40	100.000	PELA APROVAÇÃO
36650017	22101	M. AGRICULTURA E ABASTECIMENTO	20.605.0806.1494.0488	ESTIMULO À PRODUÇÃO AGROPECUÁRIA - APOIO A PROJETOS DE DESENVOLVIMENTO RURAL EM MUNICÍPIOS DO ESTADO DO RIO GRANDE DO SUL	1	100	4	40	300.000	PELA APROVAÇÃO
<b>Total do Autor</b>									<b>600.000</b>	
<b>AUTOR: PAULO MARINHO PFL</b>										
16480014	22101	M. AGRICULTURA E ABASTECIMENTO	20.606.0806.1494.0366	ESTIMULO À PRODUÇÃO AGROPECUÁRIA - AQUISIÇÃO DE PATRULHA MECANIZADA - MARANHÃO - MA	1	100	4	40	150.000	PELA APROVAÇÃO
<b>Total do Autor</b>									<b>150.000</b>	
<b>AUTOR: PAULO PAIM PT</b>										
15740004	22101	M. AGRICULTURA E ABASTECIMENTO	20.605.0806.1494.0318	ESTIMULO À PRODUÇÃO AGROPECUÁRIA - APOIO A AÇÕES DE DESENVOLVIMENTO DA AGROINDÚSTRIA - SANTA BÁRBARA DO SUL - RS	1	100	4	40	70.000	PELA APROVAÇÃO
<b>Total do Autor</b>									<b>70.000</b>	
<b>AUTOR: PAULO ROCHA PT</b>										
16150006	22101	M. AGRICULTURA E ABASTECIMENTO	20.606.0806.1494.0352	ESTIMULO À PRODUÇÃO AGROPECUÁRIA - AQUISIÇÃO DE PATRULHA MECANIZADA - MOCAJUBA - PA	1	100	4	40	100.000	PELA APROVAÇÃO
<b>Total do Autor</b>									<b>100.000</b>	
<b>AUTOR: PEDRO CHAVES PMDB</b>										
36720005	22101	M. AGRICULTURA E ABASTECIMENTO	20.605.0806.1494.1004	ESTIMULO À PRODUÇÃO AGROPECUÁRIA - APOIO A PROJETOS DE DESENVOLVIMENTO RURAL - SÍTIO D'ABADIA - GO	1	100	4	40	50.000	PELA APROVAÇÃO
36720017	22101	M. AGRICULTURA E ABASTECIMENTO	20.605.0806.1494.1008	ESTIMULO À PRODUÇÃO AGROPECUÁRIA - APOIO A PROJETOS DE DESENVOLVIMENTO RURAL - AGUA FRIA DE GOIÁS - GO	1	100	4	40	100.000	PELA APROVAÇÃO

CONGRESSO NACIONAL - COMISSÃO MISTA DE PLANOS, ORÇAMENTOS PÚBLICOS E FISCALIZAÇÃO

Orçamento Fiscal, da Seguridade Social e Investimento das Estatais  
em R\$ 1,00

RELATÓRIO SETORIAL - Proposta Orçamentária da União para 2001 - EMENDAS INDIVIDUAIS À DESPESA APROVADAS POR AUTOR

EMENDA	UNIDADE ORÇAMENTÁRIA	FUNCIONAL PROGRAMÁTICA	SUBTÍTULO	E S F	F T E	G N D	M. A.	VALOR APROVADO	PARECER	
<b>SETOR: 04 AGRICULTURA E DESENVOLVIMENTO AGRÁRIO</b>										
<b>AUTOR: PEDRO CHAVES PMDB</b>										
36720018	22101	M. AGRICULTURA E ABASTECIMENTO	20.605.0806.1494.1010	ESTIMULO À PRODUÇÃO AGROPECUÁRIA - APOIO A PROJETOS DE DESENVOLVIMENTO RURAL NO ESTADO DE GOIÁS				1 100 4 40	320.000	PELA APROVAÇÃO
<b>Total do Autor</b>								<b>470.000</b>		
<b>AUTOR: PEDRO CORREA PPB</b>										
16890017	22101	M. AGRICULTURA E ABASTECIMENTO	20.606.0806.1494.0370	ESTIMULO À PRODUÇÃO AGROPECUÁRIA - AQUISIÇÃO DE PATRULHA MECANIZADA - POMBOS - PE				1 100 4 40	100.000	PELA APROVAÇÃO
16890019	22101	M. AGRICULTURA E ABASTECIMENTO	20.605.0806.1494.0372	ESTIMULO À PRODUÇÃO AGROPECUÁRIA - APOIO A PROJETOS DE DESENVOLVIMENTO RURAL - SANTA CRUZ - PE				1 100 4 40	100.000	PELA APROVAÇÃO
<b>Total do Autor</b>								<b>200.000</b>		
<b>AUTOR: PEDRO EUGÊNIO PPS</b>										
35410013	49201	IN CRA	21.631.0136.3667.0090	INVESTIMENTO EM INFRA-ESTRUTURA BÁSICA PARA ASSENTAMENTOS RURAIS - CONSTRUÇÃO DE ESCOLA NO ASSENTAMENTO DE SERRARIA _ MORENO - PE				1 123 4 40	50.000	PELA APROVAÇÃO
35410015	22101	M. AGRICULTURA E ABASTECIMENTO	20.752.0806.1494.0430	ESTIMULO À PRODUÇÃO AGROPECUÁRIA - ELETRIFICACAO RURAL- PETROLINA - PE				1 100 4 40	100.000	PELA APROVAÇÃO
<b>Total do Autor</b>								<b>150.000</b>		
<b>AUTOR: PEDRO VALADARES PSB</b>										
17060010	22101	M. AGRICULTURA E ABASTECIMENTO	20.606.0806.1494.0374	ESTIMULO À PRODUÇÃO AGROPECUÁRIA - AQUISIÇÃO DE PATRULHA MECANIZADA - SIMÃO DIAS - SE				1 100 4 40	200.000	PELA APROVAÇÃO
<b>Total do Autor</b>								<b>200.000</b>		
<b>AUTOR: PEDRO WILSON PT</b>										
33250007	22101	M. AGRICULTURA E ABASTECIMENTO	20.606.0806.1494.0896	ESTIMULO À PRODUÇÃO AGROPECUÁRIA - AQUISIÇÃO DE PATRULHA MECANIZADA - MINAÇU - GO				1 100 4 40	70.000	PELA APROVAÇÃO
<b>Total do Autor</b>								<b>70.000</b>		
<b>AUTOR: PHILEMON RODRIGUES PL</b>										
33260003	22101	M. AGRICULTURA E ABASTECIMENTO	20.605.0806.1494.0898	ESTIMULO À PRODUÇÃO AGROPECUÁRIA - APOIO A PROJETOS DE DESENVOLVIMENTO RURAL NOS MUNICIPIOS DO INTERIOR DO ESTADO DE MINAS GERAIS				1 100 4 40	200.000	PELA APROVAÇÃO
<b>Total do Autor</b>								<b>200.000</b>		
<b>AUTOR: RAFAEL GRECA PFL</b>										
90200005	22101	M. AGRICULTURA E ABASTECIMENTO	20.606.0806.1494.1038	ESTIMULO À PRODUÇÃO AGROPECUÁRIA - AQUISIÇÃO DE PATRULHA MECANIZADA - CIANORTE - PR				1 100 4 40	200.000	PELA APROVAÇÃO
90200012	22101	M. AGRICULTURA E ABASTECIMENTO	20.606.0806.1494.1044	ESTIMULO À PRODUÇÃO AGROPECUÁRIA - AQUISIÇÃO DE PATRULHA MECANIZADA - SIQUEIRA CAMPOS - PR				1 100 4 40	200.000	PELA APROVAÇÃO
90200015	22101	M. AGRICULTURA E ABASTECIMENTO	20.606.0806.1494.1050	ESTIMULO À PRODUÇÃO AGROPECUÁRIA - AQUISIÇÃO DE PATRULHA MECANIZADA - JUSSARA - PR				1 100 4 40	30.000	PELA APROVAÇÃO
<b>Total do Autor</b>								<b>430.000</b>		
<b>AUTOR: RAFAEL GUERRA PSDB</b>										



CONGRESSO NACIONAL - COMISSÃO MISTA DE PLANOS, ORÇAMENTOS PÚBLICOS E FISCALIZAÇÃO

Orçamento Fiscal, da Seguridade Social e Investimento das Estatais em R\$ 1,00

RELATÓRIO SETORIAL - Proposta Orçamentária da União para 2001 - EMENDAS INDIVIDUAIS À DESPESA APROVADAS POR AUTOR

EMENDA	UNIDADE ORÇAMENTÁRIA	FUNCIONAL PROGRAMÁTICA	SUBTÍTULO		E S F	F T E	G N D	M. A.	VALOR APROVADO	PARECER
<b>SETOR: 04 AGRICULTURA E DESENVOLVIMENTO AGRÁRIO</b>										
<b>AUTOR: RAFAEL GUERRA PSDB</b>										
35850001	22101	M. AGRICULTURA E ABASTECIMENTO	20.606.0806.1494.0522	ESTIMULO À PRODUÇÃO AGROPECUÁRIA - AQUISIÇÃO DE PATRULHA MECANIZADA - CAMPANHA - MG	1	123	4	40	100.000	PELA APROVAÇÃO
35850002	22101	M. AGRICULTURA E ABASTECIMENTO	20.606.0806.1494.0526	ESTIMULO À PRODUÇÃO AGROPECUÁRIA - AQUISIÇÃO DE PATRULHA MECANIZADA - COLUNA - MG	1	123	4	40	100.000	PELA APROVAÇÃO
35850003	22101	M. AGRICULTURA E ABASTECIMENTO	20.606.0806.1494.0530	ESTIMULO À PRODUÇÃO AGROPECUÁRIA - AQUISIÇÃO DE PATRULHA MECANIZADA - SANTA MARIA DO SUAÇUI - MG	1	123	4	40	100.000	PELA APROVAÇÃO
35850005	22101	M. AGRICULTURA E ABASTECIMENTO	20.752.0806.1494.0534	ESTIMULO À PRODUÇÃO AGROPECUÁRIA - ELETRIFICACAO RURAL - DIVINO DAS LARANJEIRAS - MG	1	123	4	40	100.000	PELA APROVAÇÃO
35850013	22101	M. AGRICULTURA E ABASTECIMENTO	20.752.0806.1494.0538	ESTIMULO À PRODUÇÃO AGROPECUÁRIA - ELETRIFICACAO RURAL - DIVINOLÂNDIA DE MINAS - MG	1	123	4	40	100.000	PELA APROVAÇÃO
<b>Total do Autor</b>									<b>500.000</b>	
<b>AUTOR: RAIMUNDO COLOMBO PFL</b>										
34740003	22101	M. AGRICULTURA E ABASTECIMENTO	20.606.0806.1494.1016	ESTIMULO À PRODUÇÃO AGROPECUÁRIA - AQUISIÇÃO DE PATRULHA MECANIZADA - SANTA CATARINA - SC	1	100	4	40	200.000	PELA APROVAÇÃO
34740016	22101	M. AGRICULTURA E ABASTECIMENTO	20.606.0806.1494.1018	ESTIMULO À PRODUÇÃO AGROPECUÁRIA - AQUISIÇÃO DE PATRULHA MECANIZADA - MASSARANDUBA - SC	1	100	4	40	100.000	PELA APROVAÇÃO
<b>Total do Autor</b>									<b>300.000</b>	
<b>AUTOR: RAMEZ TEBET PMDB</b>										
22900010	22101	M. AGRICULTURA E ABASTECIMENTO	20.606.0806.1494.1240	ESTIMULO À PRODUÇÃO AGROPECUÁRIA - AQUISIÇÃO DE PATRULHA MECANIZADA - COSTA RICA - MS	1	123	4	40	75.000	PELA APROVAÇÃO
<b>Total do Autor</b>									<b>75.000</b>	
<b>AUTOR: REMI TRINTA PST</b>										
33300005	22101	M. AGRICULTURA E ABASTECIMENTO	20.752.0806.1494.0900	ESTIMULO À PRODUÇÃO AGROPECUÁRIA - ELETRIFICACAO RURAL - PALMEIRÂNDIA - MA	1	100	4	40	100.000	PELA APROVAÇÃO
<b>Total do Autor</b>									<b>100.000</b>	
<b>AUTOR: RENATO VIANNA PMDB</b>										
15440015	22101	M. AGRICULTURA E ABASTECIMENTO	20.606.0806.1494.0316	ESTIMULO À PRODUÇÃO AGROPECUÁRIA - AQUISIÇÃO DE PATRULHA MECANIZADA - CANELINHA - SC	1	100	4	40	70.000	PELA APROVAÇÃO
<b>Total do Autor</b>									<b>70.000</b>	
<b>AUTOR: RICARDO BARROS PPB</b>										
33320006	22101	M. AGRICULTURA E ABASTECIMENTO	20.605.0806.1494.0904	ESTIMULO À PRODUÇÃO AGROPECUÁRIA - APOIO A PROJETOS DE DESENVOLVIMENTO RURAL - ENGENHEIRO BELTRÃO - PR	1	100	4	40	100.000	PELA APROVAÇÃO
<b>Total do Autor</b>									<b>100.000</b>	
<b>AUTOR: RICARDO FERRAÇO PSDB</b>										
35150002	22101	M. AGRICULTURA E ABASTECIMENTO	20.602.0806.1494.1090	ESTIMULO À PRODUÇÃO AGROPECUÁRIA - APOIO A AÇÕES DE DESENVOLVIMENTO DA PESCA E DA PISCICULTURA - VITÓRIA - ES	1	100	4	40	100.000	PELA APROVAÇÃO
<b>Total do Autor</b>									<b>100.000</b>	
<b>AUTOR: RICARDO RIQUE PSDB</b>										

CONGRESSO NACIONAL - COMISSÃO MISTA DE PLANOS, ORÇAMENTOS PÚBLICOS E FISCALIZAÇÃO

Orçamento Fiscal, da Seguridade Social e Investimento das Estatais em R\$ 1,00

RELATÓRIO SETORIAL - Proposta Orçamentária da União para 2001 - EMENDAS INDIVIDUAIS À DESPESA APROVADAS POR AUTOR

EMENDA	UNIDADE ORÇAMENTÁRIA	FUNCCIONAL PROGRAMÁTICA	SUBTÍTULO	E S F	F T E	G N D	M. A.	VALOR APROVADO	PARECER	
<b>SETOR: 04 AGRICULTURA E DESENVOLVIMENTO AGRÁRIO</b>										
<b>AUTOR: RICARDO RIQUE PSDB</b>										
33340007	22101	M. AGRICULTURA E ABASTECIMENTO	20.606.0806.1494.0906	ESTIMULO À PRODUÇÃO AGROPECUÁRIA - AQUISIÇÃO DE PATRULHA MECANIZADA - SANTA CECÍLIA DE UMBUZEIRO - PB				1 100 4 40	60.000	PELA APROVAÇÃO
33340017	22101	M. AGRICULTURA E ABASTECIMENTO	20.606.0806.1494.0910	ESTIMULO À PRODUÇÃO AGROPECUÁRIA - AQUISIÇÃO DE PATRULHA MECANIZADA - SÃO BENTO - PB				1 100 4 40	150.000	PELA APROVAÇÃO
<b>Total do Autor</b>								<b>210.000</b>		
<b>AUTOR: ROBERIO ARAUJO PL</b>										
33360002	22101	M. AGRICULTURA E ABASTECIMENTO	20.606.0806.1494.0914	ESTIMULO À PRODUÇÃO AGROPECUÁRIA - AQUISIÇÃO DE PATRULHA MECANIZADA - RORAIMA - RR				1 100 4 40	1.000.000	PELA APROVAÇÃO
<b>Total do Autor</b>								<b>1.000.000</b>		
<b>AUTOR: ROBERTO ARGENTA PHS</b>										
36670001	22101	M. AGRICULTURA E ABASTECIMENTO	20.606.0806.1494.0924	ESTIMULO À PRODUÇÃO AGROPECUÁRIA - AQUISIÇÃO DE PATRULHA MECANIZADA EM MUNICÍPIOS DO ESTADO DO RIO GRANDE DO SUL				1 100 4 40	210.000	PELA APROVAÇÃO
36670002	22101	M. AGRICULTURA E ABASTECIMENTO						1 100 4 40	210.000	PELA APROVAÇÃO
36670011	22101	M. AGRICULTURA E ABASTECIMENTO	20.752.0806.1494.0930	ESTIMULO À PRODUÇÃO AGROPECUÁRIA - ELETRIFICACAO RURAL EM MUNICÍPIOS DO ESTADO DO RIO GRANDE DO SUL				1 100 4 40	60.000	PELA APROVAÇÃO
<b>Total do Autor</b>								<b>480.000</b>		
<b>AUTOR: ROBERTO BALESTRA PPB</b>										
14780002	22101	M. AGRICULTURA E ABASTECIMENTO	20.606.0806.1494.0302	ESTIMULO À PRODUÇÃO AGROPECUÁRIA - AQUISIÇÃO DE PATRULHA MECANIZADA NO ESTADO DE GOIÁS				1 100 4 40	680.000	PELA APROVAÇÃO
<b>Total do Autor</b>								<b>680.000</b>		
<b>AUTOR: ROBERTO BRANT PFL</b>										
19290005	22101	M. AGRICULTURA E ABASTECIMENTO	20.752.0806.1494.1158	ESTIMULO À PRODUÇÃO AGROPECUÁRIA - ELETRIFICACAO RURAL - INHAPIM - MG				1 150 4 40	50.000	PELA APROVAÇÃO
19290006	22101	M. AGRICULTURA E ABASTECIMENTO	20.752.0806.1494.1160	ESTIMULO À PRODUÇÃO AGROPECUÁRIA - ELETRIFICACAO RURAL - SÃO ROQUE DE MINAS - MG				1 150 4 40	100.000	PELA APROVAÇÃO
19290012	22101	M. AGRICULTURA E ABASTECIMENTO	20.752.0806.1494.1162	ESTIMULO À PRODUÇÃO AGROPECUÁRIA - ELETRIFICACAO RURAL - RIO VERMELHO - MG				1 150 4 40	100.000	PELA APROVAÇÃO
<b>Total do Autor</b>								<b>250.000</b>		
<b>AUTOR: ROBERTO JEFFERSON PTB</b>										
13400009	22101	M. AGRICULTURA E ABASTECIMENTO	20.606.0806.1494.0260	ESTIMULO À PRODUÇÃO AGROPECUÁRIA - AQUISIÇÃO DE PATRULHA MECANIZADA - PATY DO ALFERES - RJ				1 100 4 40	100.000	PELA APROVAÇÃO
13400018	22101	M. AGRICULTURA E ABASTECIMENTO	20.606.0806.1494.0262	ESTIMULO À PRODUÇÃO AGROPECUÁRIA - AQUISIÇÃO DE PATRULHA MECANIZADA - RIO DAS FLORES - RJ				1 100 4 40	80.000	PELA APROVAÇÃO
<b>Total do Autor</b>								<b>180.000</b>		
<b>AUTOR: ROBERTO REQUIÃO PMDB</b>										
22810007	22101	M. AGRICULTURA E ABASTECIMENTO	20.605.0806.1494.1232	ESTIMULO À PRODUÇÃO AGROPECUÁRIA - APOIO A PROJETOS DE DESENVOLVIMENTO RURAL - CAPANEMA - PR				1 123 4 40	100.000	PELA APROVAÇÃO
22810014	22101	M. AGRICULTURA E ABASTECIMENTO	20.605.0806.1494.1234	ESTIMULO À PRODUÇÃO AGROPECUÁRIA - APOIO A PROJETOS DE DESENVOLVIMENTO RURAL - CATANDUVAS - PR				1 123 4 40	100.000	PELA APROVAÇÃO

CONGRESSO NACIONAL - COMISSÃO MISTA DE PLANOS, ORÇAMENTOS PÚBLICOS E FISCALIZAÇÃO

RELATÓRIO SETORIAL - Proposta Orçamentária da União para 2001 - EMENDAS INDIVIDUAIS À DESPESA APROVADAS POR AUTOR

Orçamento Fiscal, da Seguridade Social e Investimento das Estatais  
em R\$ 1,00

EMENDA	UNIDADE ORÇAMENTÁRIA	FUNCIONAL PROGRAMÁTICA	SUBTÍTULO		E	F	G	M.	VALOR	PARECER
					S	T	N	A.	APROVADO	
					F	E	D			
<b>SETOR: 04 AGRICULTURA E DESENVOLVIMENTO AGRÁRIO</b>										
<b>AUTOR: ROBERTO REQUIÃO PMDB</b>										
<b>Total do Autor</b>									<b>200.000</b>	
<b>AUTOR: ROBERTO SATURNINO PSB</b>										
23170007	22101	M. AGRICULTURA E ABASTECIMENTO	20.606.0351.5696.0002	DESENVOLVIMENTO DO COOPERATIVISMO E ASSOCIATIVISMO RURAL - DESENVOLVIMENTO DO COOPERATIVISMO E ASSOCIATIVISMO RURAL - RESENDE - RJ	1	100	4	40	68.500	PELA APROVAÇÃO
23170007	22101	M. AGRICULTURA E ABASTECIMENTO			1	123	4	40	31.500	PELA APROVAÇÃO
<b>Total do Autor</b>									<b>100.000</b>	
<b>AUTOR: ROBSON TUMA PFL</b>										
18210006	22101	M. AGRICULTURA E ABASTECIMENTO	20.606.0806.1494.0706	ESTIMULO À PRODUÇÃO AGROPECUÁRIA - AQUISIÇÃO DE PATRULHA MECANIZADA - TAIACU - SP	1	100	4	40	100.000	PELA APROVAÇÃO
<b>Total do Autor</b>									<b>100.000</b>	
<b>AUTOR: ROMEL ANÍZIO PPB</b>										
17500001	22101	M. AGRICULTURA E ABASTECIMENTO	20.752.0806.1494.0390	ESTIMULO À PRODUÇÃO AGROPECUÁRIA - ELETRIFICACAO RURAL A SER EXECUTADA NA MICRORREGIÃO DO TRIÂNGULO MINEIRO - MINAS GERAIS	1	100	4	40	300.000	PELA APROVAÇÃO
17500002	22101	M. AGRICULTURA E ABASTECIMENTO	20.606.0806.1494.0392	ESTIMULO À PRODUÇÃO AGROPECUÁRIA - AQUISIÇÃO DE PATRULHA MECANIZADA PARA A MICRORREGIÃO DO TRIANGULO MINEIRO DO ESTADO DE MINAS GERAIS	1	100	4	30	300.000	PELA APROVAÇÃO
<b>Total do Autor</b>									<b>600.000</b>	
<b>AUTOR: ROMEU QUEIROZ PSDB</b>										
35840013	22101	M. AGRICULTURA E ABASTECIMENTO	20.752.0806.1494.0508	ESTIMULO À PRODUÇÃO AGROPECUÁRIA - ELETRIFICACAO RURAL - CONGONHAS DO NORTE - MG	1	123	4	40	50.000	PELA APROVAÇÃO
35840014	22101	M. AGRICULTURA E ABASTECIMENTO	20.752.0806.1494.0514	ESTIMULO À PRODUÇÃO AGROPECUÁRIA - ELETRIFICACAO RURAL - ITINGA - MG	1	123	4	40	100.000	PELA APROVAÇÃO
35840015	22101	M. AGRICULTURA E ABASTECIMENTO	20.752.0806.1494.0516	ESTIMULO À PRODUÇÃO AGROPECUÁRIA - ELETRIFICACAO RURAL - ITAPECERICA - MG	1	123	4	40	75.000	PELA APROVAÇÃO
35840016	22101	M. AGRICULTURA E ABASTECIMENTO	20.752.0806.1494.0520	ESTIMULO À PRODUÇÃO AGROPECUÁRIA - ELETRIFICACAO RURAL - MEDEIROS - MG	1	123	4	40	50.000	PELA APROVAÇÃO
<b>Total do Autor</b>									<b>275.000</b>	
<b>AUTOR: ROMEU TUMA PFL</b>										
22830004	22101	M. AGRICULTURA E ABASTECIMENTO	20.606.0806.1494.1236	ESTIMULO À PRODUÇÃO AGROPECUÁRIA - AQUISIÇÃO DE PATRULHA MECANIZADA - PAULISTÂNIA - SP	1	123	4	40	70.000	PELA APROVAÇÃO
<b>Total do Autor</b>									<b>70.000</b>	
<b>AUTOR: RONALDO CAIADO PFL</b>										
18460002	22101	M. AGRICULTURA E ABASTECIMENTO	20.606.0806.1494.0716	ESTIMULO À PRODUÇÃO AGROPECUÁRIA - AQUISIÇÃO DE PATRULHA MECANIZADA NOS MUNICIPIOS DO ESTADO DE GOIÁS	1	100	4	40	400.000	PELA APROVAÇÃO
<b>Total do Autor</b>									<b>400.000</b>	
<b>AUTOR: RONALDO CEZAR COELHO PSDB</b>										
34530004	22101	M. AGRICULTURA E ABASTECIMENTO	20.606.0806.1494.0976	ESTIMULO À PRODUÇÃO AGROPECUÁRIA - AQUISIÇÃO DE PATRULHA MECANIZADA - VASSOURAS - RJ	1	100	4	40	150.000	PELA APROVAÇÃO

Elaboração: COFF/CD CONORF/SF PRODASEN - (270 Rel Setorial Emendas Individ por Setor/Autor/Emenda - Aprov)

Grupo Natureza Despesa: 1-Pessoal e Encargos 2-Juros e Encargos 3-Outras Desp.Correntes 4-Investimentos 5-Inversões Financeiras 6-Amort. da Dívida 8-Reserva de Contingência

Mod. de Aplicação: 30-Estados/DF 40-Municípios 50-Entidade Privada 90-União 99-a definir

Emissão: 13/12/00 12:06:54

Pág.

38 de 45

CONGRESSO NACIONAL - COMISSÃO MISTA DE PLANOS, ORÇAMENTOS PÚBLICOS E FISCALIZAÇÃO

RELATÓRIO SETORIAL - Proposta Orçamentária da União para 2001 - EMENDAS INDIVIDUAIS À DESPESA APROVADAS POR AUTOR

Orçamento Fiscal, da Seguridade Social e Investimento das Estatais em R\$ 1,00

EMENDA	UNIDADE ORÇAMENTÁRIA	FUNCIONAL PROGRAMÁTICA	SUBTÍTULO		E S F	F T E	G N D	M. A.	VALOR APROVADO	PARECER
<b>SETOR: 04 AGRICULTURA E DESENVOLVIMENTO AGRÁRIO</b>										
<b>AUTOR: RONALDO CEZAR COELHO PSDB</b>										
<b>Total do Autor</b>									<b>150.000</b>	
<b>AUTOR: RONALDO VASCONCELLOS PFL</b>										
35830005	22101	M. AGRICULTURA E ABASTECIMENTO	20.752.0806.1494.0504	ESTIMULO À PRODUÇÃO AGROPECUÁRIA - ELETRIFICACAO RURAL - MINAS GERAIS - MG	1	123	4	40	650.000	PELA APROVAÇÃO
<b>Total do Autor</b>									<b>650.000</b>	
<b>AUTOR: RUBEM MEDINA PFL</b>										
13420013	22101	M. AGRICULTURA E ABASTECIMENTO	20.752.0806.1494.0264	ESTIMULO À PRODUÇÃO AGROPECUÁRIA - ELETRIFICACAO RURAL - DUAS BARRAS - RJ	1	100	4	40	75.000	PELA APROVAÇÃO
13420015	22101	M. AGRICULTURA E ABASTECIMENTO	20.752.0806.1494.0266	ESTIMULO À PRODUÇÃO AGROPECUÁRIA - ELETRIFICACAO RURAL - CARDOSO MOREIRA - RJ	1	100	4	40	75.000	PELA APROVAÇÃO
<b>Total do Autor</b>									<b>150.000</b>	
<b>AUTOR: RUBENS BUENO PPS</b>										
18760019	22101	M. AGRICULTURA E ABASTECIMENTO	20.606.0806.1494.0730	ESTIMULO À PRODUÇÃO AGROPECUÁRIA - AQUISIÇÃO DE PATRULHA MECANIZADA - NOVA CANTU - PR	1	100	4	40	50.000	PELA APROVAÇÃO
<b>Total do Autor</b>									<b>50.000</b>	
<b>AUTOR: SANTOS FILHO PFL</b>										
36520013	22101	M. AGRICULTURA E ABASTECIMENTO	20.606.0806.1494.0826	ESTIMULO À PRODUÇÃO AGROPECUÁRIA - AQUISIÇÃO DE PATRULHA MECANIZADA - PARANÁ - PR	1	100	4	40	400.000	PELA APROVAÇÃO
<b>Total do Autor</b>									<b>400.000</b>	
<b>AUTOR: SEBASTIÃO ROCHA PDT</b>										
22850003	22101	M. AGRICULTURA E ABASTECIMENTO	20.606.0806.1494.1198	ESTIMULO À PRODUÇÃO AGROPECUÁRIA - AQUISIÇÃO DE PATRULHA MECANIZADA - PORTO GRANDE - AP	1	123	4	40	90.000	PELA APROVAÇÃO
22850010	22101	M. AGRICULTURA E ABASTECIMENTO	20.752.0806.1494.1238	ESTIMULO À PRODUÇÃO AGROPECUÁRIA - ELETRIFICACAO RURAL (ILHA DE SANTANA) - SANTANA - AP	1	123	4	40	70.000	PELA APROVAÇÃO
<b>Total do Autor</b>									<b>160.000</b>	
<b>AUTOR: SÉRGIO BARROS PSDB</b>										
34790009	49201	INCRA	21.631.0136.3667.0076	INVESTIMENTO EM INFRA-ESTRUTURA BÁSICA PARA ASSENTAMENTOS RURAIS - ELETRIFICAÇÃO RURAL EM ASSENTAMENTOS EM FAIXA DE FRONTEIRAS NO MUNICIPIO DE ACRELANDIA - AC	1	123	4	40	100.000	PELA APROVAÇÃO
<b>Total do Autor</b>									<b>100.000</b>	
<b>AUTOR: SÉRGIO MIRANDA PC DO B</b>										
19420014	49101	MINIST. DO DESENV. AGRÁRIO	20.606.0351.1086.0002	ASSISTÊNCIA FINANCEIRA A PROJETOS DE INFRA-ESTRUTURA E SERVIÇOS MUNICIPAIS - FORTALECIMENTO DA AGRICULTURA FAMILIAR - BUENÓPOLIS - MG	1	100	4	40	100.000	PELA APROVAÇÃO
<b>Total do Autor</b>									<b>100.000</b>	
<b>AUTOR: SÉRGIO REIS PSDB</b>										

CONGRESSO NACIONAL - COMISSÃO MISTA DE PLANOS, ORÇAMENTOS PÚBLICOS E FISCALIZAÇÃO

RELATÓRIO SETORIAL - Proposta Orçamentária da União para 2001 - EMENDAS INDIVIDUAIS À DESPESA APROVADAS POR AUTOR

Orçamento Fiscal, da Seguridade Social e Investimento das Estatais em R\$ 1,00

EMENDA	UNIDADE ORÇAMENTÁRIA	FUNCCIONAL PROGRAMÁTICA	SUBTÍTULO		E	F	G	M.	VALOR APROVADO	PARECER
					S	T	N	A.		
					F	E	D			
<b>SETOR: 04 AGRICULTURA E DESENVOLVIMENTO AGRÁRIO</b>										
<b>AUTOR: SÉRGIO REIS PSDB</b>										
35470016	22101	M. AGRICULTURA E ABASTECIMENTO	20.606.0806.1494.0436	ESTIMULO À PRODUÇÃO AGROPECUÁRIA - AQUISIÇÃO DE PATRULHA MECANIZADA - TOMAR DO GERU - SE	1	123	4	40	78.100	PELA APROVAÇÃO
35470016	22101	M. AGRICULTURA E ABASTECIMENTO			1	100	4	40	41.900	PELA APROVAÇÃO
<b>Total do Autor</b>									<b>120.000</b>	
<b>AUTOR: SILAS BRASILEIRO PMDB</b>										
33570002	22101	M. AGRICULTURA E ABASTECIMENTO	20.752.0806.1494.0916	ESTIMULO À PRODUÇÃO AGROPECUÁRIA - ELETRIFICACAO RURAL - BONFINÓPOLIS DE MINAS - MG	1	100	4	40	110.000	PELA APROVAÇÃO
33570009	22101	M. AGRICULTURA E ABASTECIMENTO	20.752.0806.1494.0920	ESTIMULO À PRODUÇÃO AGROPECUÁRIA - ELETRIFICACAO RURAL - RIACHINHO - MG	1	100	4	40	100.000	PELA APROVAÇÃO
33570014	22101	M. AGRICULTURA E ABASTECIMENTO	20.752.0806.1494.0922	ESTIMULO À PRODUÇÃO AGROPECUÁRIA - ELETRIFICACAO RURAL - URUANA DE MINAS - MG	1	100	4	40	100.000	PELA APROVAÇÃO
33570015	22101	M. AGRICULTURA E ABASTECIMENTO	20.752.0806.1494.0926	ESTIMULO À PRODUÇÃO AGROPECUÁRIA - ELETRIFICACAO RURAL - COROMANDEL - MG	1	100	4	40	120.000	PELA APROVAÇÃO
<b>Total do Autor</b>									<b>430.000</b>	
<b>AUTOR: SILVIO TORRES PSDB</b>										
33600015	22101	M. AGRICULTURA E ABASTECIMENTO	20.606.0806.1494.0512	ESTIMULO À PRODUÇÃO AGROPECUÁRIA - AQUISIÇÃO DE PATRULHA MECANIZADA - SÃO JOÃO DA BOA VISTA - SP	1	100	4	40	220.000	PELA APROVAÇÃO
33600016	22101	M. AGRICULTURA E ABASTECIMENTO	20.606.0806.1494.0928	ESTIMULO À PRODUÇÃO AGROPECUÁRIA - AQUISIÇÃO DE PATRULHA MECANIZADA - SÃO JOSÉ DO RIO PARDO - SP	1	100	4	40	220.000	PELA APROVAÇÃO
33600019	22101	M. AGRICULTURA E ABASTECIMENTO	20.606.0806.1494.0932	ESTIMULO À PRODUÇÃO AGROPECUÁRIA - AQUISIÇÃO DE PATRULHA MECANIZADA - DIVINOLÂNDIA - SP	1	100	4	40	100.000	PELA APROVAÇÃO
<b>Total do Autor</b>									<b>540.000</b>	
<b>AUTOR: SYNVAL GUAZZELLI PMDB</b>										
36680006	22101	M. AGRICULTURA E ABASTECIMENTO	20.605.0806.1494.0934	ESTIMULO À PRODUÇÃO AGROPECUÁRIA - APOIO A PROJETOS DE DESENVOLVIMENTO RURAL - JÚLIO DE CASTILHOS - RS	1	100	4	40	100.000	PELA APROVAÇÃO
36680007	22101	M. AGRICULTURA E ABASTECIMENTO	20.605.0806.1494.0936	ESTIMULO À PRODUÇÃO AGROPECUÁRIA - APOIO A PROJETOS DE DESENVOLVIMENTO RURAL - MONTE ALEGRE DOS CAMPOS - RS	1	100	4	40	100.000	PELA APROVAÇÃO
36680011	22101	M. AGRICULTURA E ABASTECIMENTO	20.605.0806.1494.0940	ESTIMULO À PRODUÇÃO AGROPECUÁRIA - APOIO A PROJETOS DE DESENVOLVIMENTO RURAL - PAROBÉ - RS	1	100	4	40	100.000	PELA APROVAÇÃO
36680014	22101	M. AGRICULTURA E ABASTECIMENTO	20.605.0806.1494.0944	ESTIMULO À PRODUÇÃO AGROPECUÁRIA - APOIO A PROJETOS DE DESENVOLVIMENTO RURAL - TAVARES - RS	1	100	4	40	140.000	PELA APROVAÇÃO
36680018	22101	M. AGRICULTURA E ABASTECIMENTO	20.752.0806.1494.0950	ESTIMULO À PRODUÇÃO AGROPECUÁRIA - ELETRIFICACAO RURAL - LINHA NOVA - RS	1	100	4	40	60.000	PELA APROVAÇÃO
<b>Total do Autor</b>									<b>500.000</b>	
<b>AUTOR: TELMA DE SOUZA PT</b>										
33640018	22101	M. AGRICULTURA E ABASTECIMENTO	20.606.0806.1494.1144	ESTIMULO À PRODUÇÃO AGROPECUÁRIA - IMPLANTAÇÃO DE AGROINDUSTRIA - LINS - SP	1	100	4	40	70.000	PELA APROVAÇÃO
<b>Total do Autor</b>									<b>70.000</b>	
<b>AUTOR: TELMO KIRST PPB</b>										
15770005	22101	M. AGRICULTURA E ABASTECIMENTO	20.606.0806.1494.0334	ESTIMULO À PRODUÇÃO AGROPECUÁRIA - AQUISIÇÃO DE PATRULHA MECANIZADA - IRAÍ - RS	1	100	4	40	100.000	PELA APROVAÇÃO
15770007	22101	M. AGRICULTURA E ABASTECIMENTO	20.606.0806.1494.0336	ESTIMULO À PRODUÇÃO AGROPECUÁRIA - AQUISIÇÃO DE PATRULHA MECANIZADA - SOBRADINHO - RS	1	100	4	90	100.000	PELA APROVAÇÃO

CONGRESSO NACIONAL - COMISSÃO MISTA DE PLANOS, ORÇAMENTOS PÚBLICOS E FISCALIZAÇÃO

RELATÓRIO SETORIAL - Proposta Orçamentária da União para 2001 - EMENDAS INDIVIDUAIS À DESPESA APROVADAS POR AUTOR

Orçamento Fiscal, da Seguridade Social e Investimento das Estatais em R\$ 1,00

EMENDA	UNIDADE ORÇAMENTÁRIA	FUNCIONAL PROGRAMÁTICA	SUBTÍTULO		E S F	F T E	G N D	M. A.	VALOR APROVADO	PARECER
<b>SETOR: 04 AGRICULTURA E DESENVOLVIMENTO AGRÁRIO</b>										
<b>AUTOR: TELMO KIRST PPB</b>										
15770008	22101	M. AGRICULTURA E ABASTECIMENTO	20.606.0806.1494.0338	ESTIMULO À PRODUÇÃO AGROPECUÁRIA - AQUISIÇÃO DE PATRULHA MECANIZADA - ARROIO DO TIGRE - RS	1	100	4	40	100.000	PELA APROVAÇÃO
15770009	22101	M. AGRICULTURA E ABASTECIMENTO	20.606.0806.1494.0340	ESTIMULO À PRODUÇÃO AGROPECUÁRIA - AQUISIÇÃO DE PATRULHA MECANIZADA - MATO LEITÃO - RS	1	100	4	40	100.000	PELA APROVAÇÃO
15770010	22101	M. AGRICULTURA E ABASTECIMENTO	20.606.0806.1494.0342	ESTIMULO À PRODUÇÃO AGROPECUÁRIA - AQUISIÇÃO DE PATRULHA MECANIZADA - NOVA BRÉSCIA - RS	1	100	4	40	100.000	PELA APROVAÇÃO
15770011	22101	M. AGRICULTURA E ABASTECIMENTO	20.606.0806.1494.0344	ESTIMULO À PRODUÇÃO AGROPECUÁRIA - AQUISIÇÃO DE PATRULHA MECANIZADA - CACHOEIRA DO SUL - RS	1	100	4	40	100.000	PELA APROVAÇÃO
15770020	22101	M. AGRICULTURA E ABASTECIMENTO	20.752.0806.1494.0346	ESTIMULO À PRODUÇÃO AGROPECUÁRIA - ELETRIFICACAO RURAL - BARROS CASSAL - RS	1	100	4	40	100.000	PELA APROVAÇÃO
<b>Total do Autor</b>									<b>700.000</b>	
<b>AUTOR: UBIRATAN AGUIAR PSDB</b>										
11910017	22101	M. AGRICULTURA E ABASTECIMENTO	20.605.0806.1494.0242	ESTIMULO À PRODUÇÃO AGROPECUÁRIA - APOIO A PROJETOS DE DESENVOLVIMENTO RURAL - IPUEIRAS - CE	1	100	4	40	170.000	PELA APROVAÇÃO
<b>Total do Autor</b>									<b>170.000</b>	
<b>AUTOR: VADÃO GOMES PPB</b>										
18240002	22101	M. AGRICULTURA E ABASTECIMENTO	20.605.0806.1494.0708	ESTIMULO À PRODUÇÃO AGROPECUÁRIA - APOIO A PROJETOS DE DESENVOLVIMENTO RURAL - VALENTIM GENTIL - SP	1	100	4	40	100.000	PELA APROVAÇÃO
18240003	22101	M. AGRICULTURA E ABASTECIMENTO	20.606.0806.1494.0710	ESTIMULO À PRODUÇÃO AGROPECUÁRIA - AQUISIÇÃO DE PATRULHA MECANIZADA - MIRA ESTRELA - SP	1	100	4	40	100.000	PELA APROVAÇÃO
18240012	22101	M. AGRICULTURA E ABASTECIMENTO	20.606.0806.1494.0712	ESTIMULO À PRODUÇÃO AGROPECUÁRIA - AQUISIÇÃO DE PATRULHA MECANIZADA - TURMALINA - SP	1	100	4	40	100.000	PELA APROVAÇÃO
18240018	22101	M. AGRICULTURA E ABASTECIMENTO	20.606.0806.1494.0714	ESTIMULO À PRODUÇÃO AGROPECUÁRIA - AQUISIÇÃO DE PATRULHA MECANIZADA - MACEDÔNIA - SP	1	100	4	40	100.000	PELA APROVAÇÃO
<b>Total do Autor</b>									<b>400.000</b>	
<b>AUTOR: VALDECI OLIVEIRA PT</b>										
34580010	22101	M. AGRICULTURA E ABASTECIMENTO	20.606.0806.1494.0978	ESTIMULO À PRODUÇÃO AGROPECUÁRIA - AQUISIÇÃO DE PATRULHA MECANIZADA - SANTA MARIA - RS	1	100	4	40	80.000	PELA APROVAÇÃO
<b>Total do Autor</b>									<b>80.000</b>	
<b>AUTOR: VALMIR AMARAL PMDB</b>										
23430004	22202	EMBRAPA	20.572.0359.2175.0002	PESQUISA E DESENVOLVIMENTO EM BOVINOCULTURA - PROGRAMA DE MELHORAMENTO GENÉTICO DA RAÇA GIR LEITEIRA-ABCGIL-ASSOC.BRAS.DE CRIADORES DE GADO GIR LEIT. - DF	1	250	3	50	100.000	PELA APROVAÇÃO
<b>Total do Autor</b>									<b>100.000</b>	
<b>AUTOR: VANESSA GRAZZIOTIN PC DO B</b>										
34970019	49201	INCRA	21.631.0136.3667.0001	INVESTIMENTO EM INFRA-ESTRUTURA BÁSICA PARA ASSENTAMENTOS RURAIS - NA REGIÃO NORTE	1	123	4	90	100.000	PELA APROVAÇÃO
34970019	49201	INCRA			1	123	3	40	100.000	PELA APROVAÇÃO
<b>Total do Autor</b>									<b>200.000</b>	
<b>AUTOR: VICENTE ARRUDA PSDB</b>										
33760004	22101	M. AGRICULTURA E ABASTECIMENTO	20.752.0806.1494.0938	ESTIMULO À PRODUÇÃO AGROPECUÁRIA - ELETRIFICACAO RURAL NOS MUNICIPIOS DO ESTADO DO CEARÁ	1	100	4	40	200.000	PELA APROVAÇÃO

Elaboração: COFF/CD CONORF/SF PRODASEN - (270 Rel Setorial Emendas Individ por Setor/Autor/Emenda - Aprov)

Grupo Natureza Despesa: 1-Pessoal e Encargos 2-Juros e Encargos 3-Outras Desp.Correntes 4-Investimentos 5-Inversões Financeiras 6-Amort. da Dívida 8-Reserva de Contingência  
Mod. de Aplicação: 30-Estados/DF 40-Municípios 50-Entidade Privada 90-União 99-a definir

Emissão: 13/12/00 12:06:55

Pág.

41 de 45

CONGRESSO NACIONAL - COMISSÃO MISTA DE PLANOS, ORÇAMENTOS PÚBLICOS E FISCALIZAÇÃO

RELATÓRIO SETORIAL - Proposta Orçamentária da União para 2001 - EMENDAS INDIVIDUAIS À DESPESA APROVADAS POR AUTOR

Orçamento Fiscal, da Seguridade Social e Investimento das Estatais em R\$ 1,00

EMENDA	UNIDADE ORÇAMENTÁRIA	FUNCIONAL PROGRAMÁTICA	SUBTÍTULO		E S F	F T E	G N D	M. A.	VALOR APROVADO	PARECER
<b>SETOR: 04 AGRICULTURA E DESENVOLVIMENTO AGRÁRIO</b>										
<b>AUTOR: VICENTE ARRUDA PSDB</b>										
<b>Total do Autor</b>										<b>200.000</b>
<b>AUTOR: VICENTE CAROPRESO PSDB</b>										
34750003	22101	M. AGRICULTURA E ABASTECIMENTO	20.606.0806.1494.1020	ESTIMULO À PRODUÇÃO AGROPECUÁRIA - AQUISIÇÃO DE PATRULHA MECANIZADA - ORLEANS - SC	1	100	4	40	100.000	PELA APROVAÇÃO
34750007	22101	M. AGRICULTURA E ABASTECIMENTO	20.606.0806.1494.1024	ESTIMULO À PRODUÇÃO AGROPECUÁRIA - AQUISIÇÃO DE PATRULHA MECANIZADA - POUSO REDONDO - SC	1	100	4	40	100.000	PELA APROVAÇÃO
<b>Total do Autor</b>										<b>200.000</b>
<b>AUTOR: VILMAR ROCHA PFL</b>										
10640004	22101	M. AGRICULTURA E ABASTECIMENTO	20.606.0806.1494.0018	ESTIMULO À PRODUÇÃO AGROPECUÁRIA - AQUISIÇÃO DE PATRULHAS MECANIZADAS - FORMOSA - GO	1	100	4	40	100.000	PELA APROVAÇÃO
<b>Total do Autor</b>										<b>100.000</b>
<b>AUTOR: VIRGÍLIO GUIMARÃES PT</b>										
35820002	22101	M. AGRICULTURA E ABASTECIMENTO	20.606.0806.1494.0476	ESTIMULO À PRODUÇÃO AGROPECUÁRIA - AQUISIÇÃO DE PATRULHA MECANIZADA - PERIQUITO - MG	1	100	4	40	40.000	PELA APROVAÇÃO
35820004	22101	M. AGRICULTURA E ABASTECIMENTO	20.606.0806.1494.0480	ESTIMULO À PRODUÇÃO AGROPECUÁRIA - AQUISIÇÃO DE PATRULHA MECANIZADA - BRASILÂNDIA DE MINAS - MG	1	123	4	40	40.000	PELA APROVAÇÃO
35820007	22101	M. AGRICULTURA E ABASTECIMENTO	20.606.0806.1494.0484	ESTIMULO À PRODUÇÃO AGROPECUÁRIA - AQUISIÇÃO DE PATRULHA MECANIZADA - CABECEIRA GRANDE - MG	1	123	4	40	60.000	PELA APROVAÇÃO
<b>Total do Autor</b>										<b>140.000</b>
<b>AUTOR: VITTORIO MEDIOLI PSDB</b>										
17550002	22101	M. AGRICULTURA E ABASTECIMENTO	20.752.0806.1494.0394	ESTIMULO À PRODUÇÃO AGROPECUÁRIA - ELETRIFICACAO RURAL - CAPELINHA - MG	1	100	4	40	250.000	PELA APROVAÇÃO
17550005	22101	M. AGRICULTURA E ABASTECIMENTO	20.606.0806.1494.0396	ESTIMULO À PRODUÇÃO AGROPECUÁRIA - AQUISIÇÃO DE PATRULHA MECANIZADA - ARICANDUVA - MG	1	100	4	40	70.000	PELA APROVAÇÃO
17550010	22101	M. AGRICULTURA E ABASTECIMENTO	20.752.0806.1494.0398	ESTIMULO À PRODUÇÃO AGROPECUÁRIA - ELETRIFICACAO RURAL - ENTRE RIOS DE MINAS - MG	1	100	4	40	100.000	PELA APROVAÇÃO
17550014	22101	M. AGRICULTURA E ABASTECIMENTO	20.752.0806.1494.0400	ESTIMULO À PRODUÇÃO AGROPECUÁRIA - ELETRIFICACAO RURAL - NAZARENO - MG	1	100	4	40	100.000	PELA APROVAÇÃO
17550015	22101	M. AGRICULTURA E ABASTECIMENTO	20.752.0806.1494.0402	ESTIMULO À PRODUÇÃO AGROPECUÁRIA - ELETRIFICACAO RURAL - PIRANGA - MG	1	100	4	40	100.000	PELA APROVAÇÃO
<b>Total do Autor</b>										<b>620.000</b>
<b>AUTOR: VIVALDO BARBOSA PDT</b>										
13470010	22101	M. AGRICULTURA E ABASTECIMENTO	20.602.0806.1494.1146	ESTIMULO À PRODUÇÃO AGROPECUÁRIA - APOIO A AÇÕES DE DESENVOLVIMENTO DA RANICULTURA E DA PISCICULTURA - CACHOEIRAS DE MACACU - RJ	1	150	4	40	100.000	PELA APROVAÇÃO
<b>Total do Autor</b>										<b>100.000</b>
<b>AUTOR: WALDIR PIRES PT</b>										
17270001	22101	M. AGRICULTURA E ABASTECIMENTO	20.605.0806.1494.0384	ESTIMULO À PRODUÇÃO AGROPECUÁRIA - APOIO A PROJETOS DE DESENVOLVIMENTO RURAL - MUTUÍPE - BA	1	100	4	40	100.000	PELA APROVAÇÃO
<b>Total do Autor</b>										<b>100.000</b>

CONGRESSO NACIONAL - COMISSÃO MISTA DE PLANOS, ORÇAMENTOS PÚBLICOS E FISCALIZAÇÃO

Orçamento Fiscal, da Seguridade Social e Investimento das Estatais em R\$ 1.00

RELATÓRIO SETORIAL - Proposta Orçamentária da União para 2001 - EMENDAS INDIVIDUAIS À DESPESA APROVADAS POR AUTOR

EMENDA	UNIDADE ORÇAMENTÁRIA	FUNCIONAL PROGRAMÁTICA	SUBTÍTULO		E S F	F T E	G N D	M. A.	VALOR APROVADO	PARECER
<b>SETOR: 04 AGRICULTURA E DESENVOLVIMENTO AGRÁRIO</b>										
<b>AUTOR: WALDIR SCHMIDT PMDB</b>										
36690001	22101	M. AGRICULTURA E ABASTECIMENTO	20.605.0806.1494.0956	ESTIMULO À PRODUÇÃO AGROPECUÁRIA - APOIO A PROJETOS DE DESENVOLVIMENTO RURAL - AQUISIÇÃO DE MAQUINAS/EQUIPAMENTOS - BOM PRINCÍPIO - RS	1	100	4	40	120.000	PELA APROVAÇÃO
36690002	22101	M. AGRICULTURA E ABASTECIMENTO	20.606.0806.1494.0962	ESTIMULO À PRODUÇÃO AGROPECUÁRIA - AQUISIÇÃO DE PATRULHA MECANIZADA - SÃO JOSÉ DO HORTÊNCIO - RS	1	100	4	40	50.000	PELA APROVAÇÃO
36690003	22101	M. AGRICULTURA E ABASTECIMENTO	20.606.0806.1494.0970	ESTIMULO À PRODUÇÃO AGROPECUÁRIA - AQUISIÇÃO DE PATRULHA MECANIZADA - CIRÍACO - RS	1	100	4	40	40.000	PELA APROVAÇÃO
<b>Total do Autor</b>									<b>210.000</b>	
<b>AUTOR: WALDOMIRO FIORAVANTE PT</b>										
10650001	22101	M. AGRICULTURA E ABASTECIMENTO	20.606.0806.1494.0066	ESTIMULO À PRODUÇÃO AGROPECUÁRIA - AQUISIÇÃO DE PATRULHA MECANIZADA - BARÃO DE COTEGIPE - RS	1	100	4	40	100.000	PELA APROVAÇÃO
10650002	22101	M. AGRICULTURA E ABASTECIMENTO	20.606.0806.1494.0090	ESTIMULO À PRODUÇÃO AGROPECUÁRIA - AQUISIÇÃO DE PATRULHA MECANIZADA - BENJAMIN CONSTANT DO SUL - RS	1	100	4	40	80.000	PELA APROVAÇÃO
10650003	22101	M. AGRICULTURA E ABASTECIMENTO	20.606.0806.1494.0006	ESTIMULO À PRODUÇÃO AGROPECUÁRIA - AQUISIÇÃO DE PATRULHA MECANIZADA - CARLOS GOMES - RS	1	100	4	40	100.000	PELA APROVAÇÃO
10650004	22101	M. AGRICULTURA E ABASTECIMENTO	20.606.0806.1494.0092	ESTIMULO À PRODUÇÃO AGROPECUÁRIA - AQUISIÇÃO DE PATRULHA MECANIZADA - ERECHIM - RS	1	100	4	40	300.000	PELA APROVAÇÃO
10650005	22101	M. AGRICULTURA E ABASTECIMENTO	20.606.0806.1494.0094	ESTIMULO À PRODUÇÃO AGROPECUÁRIA - AQUISIÇÃO DE PATRULHA MECANIZADA - FAXINALZINHO - RS	1	100	4	40	80.000	PELA APROVAÇÃO
10650006	22101	M. AGRICULTURA E ABASTECIMENTO	20.606.0806.1494.0124	ESTIMULO À PRODUÇÃO AGROPECUÁRIA - AQUISIÇÃO DE PATRULHA MECANIZADA - GETULIO VARGAS - RS	1	100	4	40	160.000	PELA APROVAÇÃO
10650007	22101	M. AGRICULTURA E ABASTECIMENTO	20.606.0806.1494.0158	ESTIMULO À PRODUÇÃO AGROPECUÁRIA - AQUISIÇÃO DE PATRULHA MECANIZADA - GIRUA - RS	1	100	4	40	80.000	PELA APROVAÇÃO
10650008	22101	M. AGRICULTURA E ABASTECIMENTO	20.606.0806.1494.0174	ESTIMULO À PRODUÇÃO AGROPECUÁRIA - AQUISIÇÃO DE PATRULHA MECANIZADA - MARAU - RS	1	100	4	40	100.000	PELA APROVAÇÃO
10650009	22101	M. AGRICULTURA E ABASTECIMENTO	20.606.0806.1494.0184	ESTIMULO À PRODUÇÃO AGROPECUÁRIA - AQUISIÇÃO DE PATRULHA MECANIZADA - PAIM FILHO - RS	1	100	4	40	110.000	PELA APROVAÇÃO
10650010	22101	M. AGRICULTURA E ABASTECIMENTO	20.606.0806.1494.0186	ESTIMULO À PRODUÇÃO AGROPECUÁRIA - AQUISIÇÃO DE PATRULHA MECANIZADA - SÃO DOMINGOS DO SUL - RS	1	100	4	40	80.000	PELA APROVAÇÃO
<b>Total do Autor</b>									<b>1.190.000</b>	
<b>AUTOR: WALFRIDO MARES GUIA PTB</b>										
35810006	22101	M. AGRICULTURA E ABASTECIMENTO	20.752.0806.1494.0400	ESTIMULO À PRODUÇÃO AGROPECUÁRIA - ELETRIFICACAO RURAL - NAZARENO - MG	1	123	4	40	50.000	PELA APROVAÇÃO
35810007	22101	M. AGRICULTURA E ABASTECIMENTO	20.752.0806.1494.0464	ESTIMULO À PRODUÇÃO AGROPECUÁRIA - ELETRIFICACAO RURAL - RIO NOVO - MG	1	100	4	40	50.000	PELA APROVAÇÃO
35810008	22101	M. AGRICULTURA E ABASTECIMENTO	20.752.0806.1494.0466	ESTIMULO À PRODUÇÃO AGROPECUÁRIA - ELETRIFICACAO RURAL - OLIVEIRA - MG	1	123	4	40	56.100	PELA APROVAÇÃO
35810008	22101	M. AGRICULTURA E ABASTECIMENTO			1	100	4	40	13.900	PELA APROVAÇÃO
35810009	22101	M. AGRICULTURA E ABASTECIMENTO	20.606.0806.1494.0468	ESTIMULO À PRODUÇÃO AGROPECUÁRIA - AQUISIÇÃO DE PATRULHA MECANIZADA - CÁSSIA - MG	1	123	4	40	50.000	PELA APROVAÇÃO
35810011	22101	M. AGRICULTURA E ABASTECIMENTO	20.606.0806.1494.0472	ESTIMULO À PRODUÇÃO AGROPECUÁRIA - AQUISIÇÃO DE PATRULHA MECANIZADA - CUPARAQUE-MG	1	123	4	40	50.000	PELA APROVAÇÃO
<b>Total do Autor</b>									<b>270.000</b>	
<b>AUTOR: WELLINGTON DIAS PT</b>										
35250003	22101	M. AGRICULTURA E ABASTECIMENTO	20.752.0806.1494.1104	ESTIMULO À PRODUÇÃO AGROPECUÁRIA - ELETRIFICACAO RURAL - NOVO ORIENTE DO PIAUÍ - PI	1	100	4	40	30.000	PELA APROVAÇÃO
35250004	22101	M. AGRICULTURA E ABASTECIMENTO	20.606.0806.1494.1106	ESTIMULO À PRODUÇÃO AGROPECUÁRIA - AQUISIÇÃO DE PATRULHA MECANIZADA - JOSÉ DE FREITAS - PI	1	100	4	40	140.000	PELA APROVAÇÃO
35250005	22101	M. AGRICULTURA E ABASTECIMENTO	20.606.0806.1494.1108	ESTIMULO À PRODUÇÃO AGROPECUÁRIA - AQUISIÇÃO DE PATRULHA MECANIZADA - VALENÇA DO PIAUÍ - PI	1	100	4	40	140.000	PELA APROVAÇÃO
35250006	22101	M. AGRICULTURA E ABASTECIMENTO	20.606.0806.1494.1110	ESTIMULO À PRODUÇÃO AGROPECUÁRIA - AQUISIÇÃO DE PATRULHA MECANIZADA - JOAQUIM PIRES - PI	1	100	4	40	70.000	PELA APROVAÇÃO
35250007	22101	M. AGRICULTURA E ABASTECIMENTO	20.606.0806.1494.1112	ESTIMULO À PRODUÇÃO AGROPECUÁRIA - AQUISIÇÃO DE PATRULHA MECANIZADA - SANTO ANTÔNIO DE LISBOA - PI	1	100	4	40	70.000	PELA APROVAÇÃO
35250008	22101	M. AGRICULTURA E ABASTECIMENTO	20.606.0806.1494.1114	ESTIMULO À PRODUÇÃO AGROPECUÁRIA - AQUISIÇÃO DE PATRULHA MECANIZADA - ALTOS - PI	1	100	4	40	70.000	PELA APROVAÇÃO

Elaboração: COFF/CD CONORF/SF PRODASEN - (270 Rel Setorial Emendas Individ por Setor/Autor/Emenda - Aprov)

Grupo Natureza Despesa: 1-Pessoal e Encargos 2-Juros e Encargos 3-Outras Desp.Correntes 4-Investimentos 5-Inversões Financeiras 6-Amort. da Dívida 8-Reserva de Contingência Mod. de Aplicação: 30-Estados/DF 40-Municípios 50-Entidade Privada 90-União 99-a definir

Emissão: 13/12/00 12:06:56

Pág.

43 de 45



CONGRESSO NACIONAL - COMISSÃO MISTA DE PLANOS, ORÇAMENTOS PÚBLICOS E FISCALIZAÇÃO

RELATÓRIO SETORIAL - Proposta Orçamentária da União para 2001 - EMENDAS INDIVIDUAIS À DESPESA APROVADAS POR AUTOR

Orçamento Fiscal, da Seguridade Social e Investimento das Estatais em R\$ 1,00

EMENDA	UNIDADE ORÇAMENTÁRIA	FUNCIONAL PROGRAMÁTICA	SUBTÍTULO		E	F	G	M.	VALOR APROVADO	PARECER
					S	T	N	A.		
					F	E	D			
<b>SETOR: 04 AGRICULTURA E DESENVOLVIMENTO AGRÁRIO</b>										
<b>AUTOR: WELLINGTON DIAS PT</b>										
35250009	22101	M. AGRICULTURA E ABASTECIMENTO	20.606.0806.1494.1116	ESTIMULO À PRODUÇÃO AGROPECUÁRIA - AQUISIÇÃO DE PATRULHA MECANIZADA - SOCORRO DO PIAUÍ - PI	1	100	4	40	70.000	PELA APROVAÇÃO
35250010	22101	M. AGRICULTURA E ABASTECIMENTO	20.606.0806.1494.1118	ESTIMULO À PRODUÇÃO AGROPECUÁRIA - AQUISIÇÃO DE PATRULHA MECANIZADA - PIMENTEIRAS - PI	1	100	4	40	70.000	PELA APROVAÇÃO
35250011	22101	M. AGRICULTURA E ABASTECIMENTO	20.752.0806.1494.1120	ESTIMULO À PRODUÇÃO AGROPECUÁRIA - ELETRIFICACAO RURAL - RIBEIRA DO PIAUÍ - PI	1	100	4	40	50.000	PELA APROVAÇÃO
35250012	49201	IN CRA	21.631.0136.3667.0088	INVESTIMENTO EM INFRA-ESTRUTURA BÁSICA PARA ASSENTAMENTOS RURAIS - INFRA-ESTRUTURA PARA ASSENTAMENTOS RURAIS NOS MUNICIPIOS(JOSÉ DE FREITAS, TERESINA,SÃO JOÃO DO PIAUÍ) - PI	1	123	4	90	400.000	PELA APROVAÇÃO
35250016	22101	M. AGRICULTURA E ABASTECIMENTO	20.752.0806.1494.1122	ESTIMULO À PRODUÇÃO AGROPECUÁRIA - ELETRIFICACAO RURAL - JOSÉ DE FREITAS - PI	1	100	4	40	150.000	PELA APROVAÇÃO
<b>Total do Autor</b>									<b>1.260.000</b>	
<b>AUTOR: WELLINGTON ROBERTO PMDB</b>										
23120012	22101	M. AGRICULTURA E ABASTECIMENTO	20.606.0806.1494.0422	ESTIMULO À PRODUÇÃO AGROPECUÁRIA - AQUISIÇÃO DE PATRULHA MECANIZADA - LOGRADOURO - PB	1	123	4	40	46.600	PELA APROVAÇÃO
23120012	22101	M. AGRICULTURA E ABASTECIMENTO			1	100	4	40	23.400	PELA APROVAÇÃO
<b>Total do Autor</b>									<b>70.000</b>	
<b>AUTOR: WERNER WANDERER PFL</b>										
18780013	22101	M. AGRICULTURA E ABASTECIMENTO	20.606.0806.1494.0732	ESTIMULO À PRODUÇÃO AGROPECUÁRIA - AQUISIÇÃO DE PATRULHA MECANIZADA - PATO BRAGADO - PR	1	100	4	40	70.000	PELA APROVAÇÃO
18780014	22101	M. AGRICULTURA E ABASTECIMENTO	20.606.0806.1494.0734	ESTIMULO À PRODUÇÃO AGROPECUÁRIA - AQUISIÇÃO DE PATRULHA MECANIZADA - QUATRO PONTES - PR	1	100	4	40	70.000	PELA APROVAÇÃO
18780015	22101	M. AGRICULTURA E ABASTECIMENTO	20.606.0806.1494.0736	ESTIMULO À PRODUÇÃO AGROPECUÁRIA - AQUISIÇÃO DE PATRULHA MECANIZADA - SANTA HELENA - PR	1	100	4	40	70.000	PELA APROVAÇÃO
<b>Total do Autor</b>									<b>210.000</b>	
<b>AUTOR: XICO GRAZIANO PSDB</b>										
36230014	22101	M. AGRICULTURA E ABASTECIMENTO	20.606.0806.1494.0612	ESTIMULO À PRODUÇÃO AGROPECUÁRIA - AQUISIÇÃO DE PATRULHA MECANIZADA - JALES - SP	1	123	4	40	100.000	PELA APROVAÇÃO
36230015	22101	M. AGRICULTURA E ABASTECIMENTO	20.606.0806.1494.0618	ESTIMULO À PRODUÇÃO AGROPECUÁRIA - AQUISIÇÃO DE PATRULHA MECANIZADA - PARDINHO - SP	1	123	4	40	100.000	PELA APROVAÇÃO
36230019	22101	M. AGRICULTURA E ABASTECIMENTO	20.605.0806.1494.0622	ESTIMULO À PRODUÇÃO AGROPECUÁRIA - APOIO A PROJETOS DE DESENVOLVIMENTO RURAL - ASPÁSIA - SP	1	123	4	40	50.000	PELA APROVAÇÃO
<b>Total do Autor</b>									<b>250.000</b>	
<b>AUTOR: ZAIRE REZENDE PMDB</b>										
17580015	22101	M. AGRICULTURA E ABASTECIMENTO	20.752.0806.1494.0404	ESTIMULO À PRODUÇÃO AGROPECUÁRIA - ELETRIFICACAO RURAL - TUPACIGUARA - MG.	1	100	4	40	50.000	PELA APROVAÇÃO
<b>Total do Autor</b>									<b>50.000</b>	
<b>AUTOR: ZEZÉ PERRELLA PFL</b>										
35800001	22101	M. AGRICULTURA E ABASTECIMENTO	20.752.0806.1494.0456	ESTIMULO À PRODUÇÃO AGROPECUÁRIA - ELETRIFICACAO RURAL - MUNICIPIOS DO ESTADO DE MINAS GERAIS - MG	1	123	4	40	200.000	PELA APROVAÇÃO
35800002	22101	M. AGRICULTURA E ABASTECIMENTO	20.606.0806.1494.0294	ESTIMULO À PRODUÇÃO AGROPECUÁRIA - AQUISIÇÃO DE PATRULHAS MECANIZADAS PARA MUNICÍPIOS DO ESTADO DE MINAS GERAIS	1	123	4	40	100.000	PELA APROVAÇÃO
<b>Total do Autor</b>									<b>300.000</b>	

CONGRESSO NACIONAL - COMISSÃO MISTA DE PLANOS, ORÇAMENTOS PÚBLICOS E FISCALIZAÇÃO

Orçamento Fiscal, da Seguridade Social e Investimento das Estatais  
em R\$ 1,00

RELATÓRIO SETORIAL - Proposta Orçamentária da União para 2001 - EMENDAS INDIVIDUAIS À DESPESA APROVADAS POR AUTOR

EMENDA	UNIDADE ORÇAMENTÁRIA	FUNCIONAL PROGRAMÁTICA	SUBTÍTULO	E S F	F T E	G N D	M. A.	VALOR APROVADO	PARECER	
<b>SETOR: 04 AGRICULTURA E DESENVOLVIMENTO AGRÁRIO</b>										
<b>AUTOR: ZULAIÊ COBRA PSDB</b>										
33900011	22101	M. AGRICULTURA E ABASTECIMENTO	20.605.0806.1494.0942	ESTIMULO À PRODUÇÃO AGROPECUÁRIA - APOIO A PROJETOS DE DESENVOLVIMENTO RURAL - CAMPOS DO JORDÃO - SP				1 100 4 40	120.000	PELA APROVAÇÃO
<b>Total do Autor</b>								<b>120.000</b>		
<b>Total</b>								<b>77.655.000</b>		

# **EMENDAS DE RELATOR**

CONGRESSO NACIONAL - COMISSÃO MISTA DE PLANOS, ORÇAMENTOS PÚBLICOS E FISCALIZAÇÃO

RELATÓRIO SETORIAL - Proposta Orçamentária da União para 2001 - EMENDAS DE RELATOR SETORIAL À DESPESA APROVADAS

Orçamento Fiscal, da Seguridade Social e Investimento das Estatais  
Em R\$ 1,00

EMENDA	UNIDADE ORÇAMENTÁRIA	FUNCIONAL PROGRAMÁTICA	SUBTÍTULO	E S F	F T E	G N D	M A	VALOR APROVADO	PARECER
<b>SETOR: 04 AGRICULTURA E DESENVOLVIMENTO AGRÁRIO</b>									
<b>AUTOR: RELAT SUBCOM 4 - AGRIC DESENV AGRAR</b>									
80040001	49201	INCRA	21.631.0047.7857.0001	1	123	3	90	2.632.687	PELA APROVAÇÃO
80040001	49201	INCRA		1	123	3	30	422.312	PELA APROVAÇÃO
80040002	49201	INCRA	21.631.0047.7857.0003	1	123	3	90	2.656.612	PELA APROVAÇÃO
80040002	49201	INCRA		1	123	3	30	299.571	PELA APROVAÇÃO
80040003	49201	INCRA	21.631.0047.7857.0005	1	123	3	90	705.240	PELA APROVAÇÃO
80040003	49201	INCRA		1	123	3	30	369.263	PELA APROVAÇÃO
80040004	49201	INCRA	21.631.0047.7857.0007	1	123	3	90	474.320	PELA APROVAÇÃO
80040005	49201	INCRA	21.631.0047.7857.0009	1	123	3	90	439.995	PELA APROVAÇÃO
80040006	49201	INCRA	21.631.0136.5613.0001	1	123	3	90	19.975.820	PELA APROVAÇÃO
80040006	49201	INCRA		1	123	3	30	10.024.180	PELA APROVAÇÃO
80040007	22101	M. AGRICULTURA E ABASTECIMENTO	20.606.0351.5695.0001	1	123	3	30	10.000.000	PELA APROVAÇÃO
80040008	49101	MINIST. DO DESENV. AGRÁRIO	20.606.0351.3651.0001	1	123	3	90	9.000.000	PELA APROVAÇÃO
80040011	49201	INCRA	21.631.0135.5611.0001	1	100	5	90	48.000.000	PELA APROVAÇÃO
80040012	49201	INCRA	21.301.0100.2004.0131	2	100	3	50	9.360.000	PELA APROVAÇÃO
80040014	49901	BANCO DA TERRA	21.631.0135.0061.0002	1	100	5	90	80.000.000	PELA APROVAÇÃO
<b>Total do Autor</b>								<b>194.360.000</b>	
<b>Total</b>								<b>194.360.000</b>	

# **ESPELHO DAS EMENDAS DE RELATOR**

**CONGRESSO NACIONAL**

**COMISSÃO MISTA DE PLANOS, ORÇAMENTOS PÚBLICOS E FISCALIZAÇÃO**

**PROJETO DE LEI ORÇAMENTÁRIA ANUAL - 2001 (PL 17/2000 - CN)**

**EMENDA À DESPESA**

NÚMERO DA EMENDA  
80040001

MODALIDADE DE EMENDA

RELATOR SETORIAL

SITUAÇÃO DO SUBPROJETO

NOVO

MODALIDADE DE INTERVENÇÃO

INDENIZAÇÃO DE

TIPO DE REALIZAÇÃO PRETENDIDA

AÇÃO LEGISLATIVA

LOCALIDADE BENEFICIADA

9100000 REGIÃO NORTE

COMPLEMENTO DA LOCALIDADE

ESFERA ORÇAMENTÁRIA

FISCAL

UNIDADE ORÇAMENTÁRIA PRETENDIDA

49201 INCRA

TEXTO DA EMENDA

21.631.0047.7857  
ALFABETIZAÇÃO DE JOVENS E ADULTOS NAS ÁREAS DE REFORMA AGRÁRIA - NA REGIÃO NORTE

ACRÉSCIMOS À PROGRAMAÇÃO (EM R\$ 1,00)

GND		M. A.		VALOR
3	OUTRAS DESPESAS CORRENTES	30	TRANSF. A EST. E AO DF	422.312
3	OUTRAS DESPESAS CORRENTES	90	APLIC. DIRETAS	2.632.687
TOTAL ...				3.054.999

CANCELAMENTOS COMPENSATÓRIOS

JUSTIFICAÇÃO

Esta emenda objetiva suplementar a programação apresentada de forma a aproximar a meta estabelecida com as reais necessidades da Região Norte.

CÓDIGO	NOME	PARTIDO	UF
8004	RELAT SUBCOM 4 - AGRIC DESENV AGRAR		NA

CONGRESSO NACIONAL

COMISSÃO MISTA DE PLANOS, ORÇAMENTOS PÚBLICOS E FISCALIZAÇÃO

PROJETO DE LEI ORÇAMENTÁRIA ANUAL - 2001 (PL 17/2000 - CN)

EMENDA À DESPESA

NÚMERO DA EMENDA  
80040002

MODALIDADE DE EMENDA

RELATOR SETORIAL

SITUAÇÃO DO SUBPROJETO

NOVO

MODALIDADE DE INTERVENÇÃO

INDENIZAÇÃO DE

TIPO DE REALIZAÇÃO PRETENDIDA

AÇÃO LEGISLATIVA

LOCALIDADE BENEFICIADA

9200000 REGIÃO NORDESTE

COMPLEMENTO DA LOCALIDADE

ESFERA ORÇAMENTÁRIA

FISCAL

UNIDADE ORÇAMENTÁRIA PRETENDIDA

49201 INCRA

TEXTO DA EMENDA

21.631.0047.7857  
ALFABETIZAÇÃO DE JOVENS E ADULTOS NAS ÁREAS DE REFORMA AGRÁRIA - NA REGIÃO NORDESTE

ACRÉSCIMOS À PROGRAMAÇÃO (EM R\$ 1,00)

GND		M. A.		VALOR
3	OUTRAS DESPESAS CORRENTES	30	TRANSF. A EST. E AO DF	299.571
3	OUTRAS DESPESAS CORRENTES	90	APLIC. DIRETAS	2.656.612
TOTAL ...				2.956.183

CANCELAMENTOS COMPENSATÓRIOS

JUSTIFICAÇÃO

Esta emenda objetiva suplementar a programação apresentada de forma a aproximar a meta estabelecida com as reais necessidades da Região Nordeste.

CÓDIGO	NOME	PARTIDO	UF
8004	RELAT SUBCOM 4 - AGRIC DESENV AGRAR		NA

**CONGRESSO NACIONAL**

**COMISSÃO MISTA DE PLANOS, ORÇAMENTOS PÚBLICOS E FISCALIZAÇÃO**

**PROJETO DE LEI ORÇAMENTÁRIA ANUAL - 2001 (PL 17/2000 - CN)**

**EMENDA À DESPESA**

NÚMERO DA EMENDA  
80040003

MODALIDADE DE EMENDA

RELATOR SETORIAL

SITUAÇÃO DO SUBPROJETO

NOVO

MODALIDADE DE INTERVENÇÃO

INDENIZAÇÃO DE

TIPO DE REALIZACAO PRETENDIDA

AÇÃO LEGISLATIVA

LOCALIDADE BENEFICIADA

9500000 REGIÃO CENTRO OESTE

COMPLEMENTO DA LOCALIDADE

ESFERA ORÇAMENTÁRIA

FISCAL

UNIDADE ORÇAMENTÁRIA PRETENDIDA

49201 INCRA

TEXTO DA EMENDA

21.631.0047.7857  
ALFABETIZAÇÃO DE JOVENS E ADULTOS NAS ÁREAS DE REFORMA AGRÁRIA - NA REGIÃO CENTRO-OESTE

ACRÉSCIMOS À PROGRAMAÇÃO (EM R\$ 1,00)

GND		M. A.		VALOR
3	OUTRAS DESPESAS CORRENTES	30	TRANSF. A EST. E AO DF	369.263
3	OUTRAS DESPESAS CORRENTES	90	APLIC. DIRETAS	705.240
TOTAL ...				1.074.503

CANCELAMENTOS COMPENSATÓRIOS

JUSTIFICAÇÃO

Esta emenda objetiva suplementar a programação apresentada de forma a aproximar a meta estabelecida com as reais necessidades da Região Centro-Oeste.

CÓDIGO	NOME	PARTIDO	UF
8004	RELAT SUBCOM 4 - AGRIC DESENV AGRAR		NA



**CONGRESSO NACIONAL****COMISSÃO MISTA DE PLANOS, ORÇAMENTOS PÚBLICOS E FISCALIZAÇÃO****PROJETO DE LEI ORÇAMENTÁRIA ANUAL - 2001 (PL 17/2000 - CN)****EMENDA À DESPESA**

NÚMERO DA EMENDA

80040004

MODALIDADE DE EMENDA

RELATOR SETORIAL

SITUAÇÃO DO SUBPROJETO

NOVO

MODALIDADE DE INTERVENÇÃO

INDENIZAÇÃO DE

TIPO DE REALIZAÇÃO PRETENDIDA

AÇÃO LEGISLATIVA

LOCALIDADE BENEFICIADA

9300000

REGIÃO SUDESTE

COMPLEMENTO DA LOCALIDADE

ESFERA ORÇAMENTÁRIA

FISCAL

UNIDADE ORÇAMENTÁRIA PRETENDIDA

49201

INCRA

TEXTO DA EMENDA

21.631.0047.7857

ALFABETIZAÇÃO DE JOVENS E ADULTOS NAS ÁREAS DE REFORMA AGRÁRIA - NA REGIÃO SUDESTE

ACRÉSCIMOS À PROGRAMAÇÃO (EM R\$ 1,00)

GND

M. A.

VALOR

3 OUTRAS DESPESAS CORRENTES

90 APLIC. DIRETAS

474.320

TOTAL ...

474.320

CANCELAMENTOS COMPENSATÓRIOS

JUSTIFICAÇÃO

Esta emenda objetiva suplementar a programação apresentada de forma a aproximar a meta estabelecida com as reais necessidades da Região Sudeste.

CÓDIGO

NOME

PARTIDO

UF

8004

RELAT SUBCOM 4 - AGRIC DESENV AGRAR

NA

CONGRESSO NACIONAL

COMISSÃO MISTA DE PLANOS, ORÇAMENTOS PÚBLICOS E FISCALIZAÇÃO

PROJETO DE LEI ORÇAMENTÁRIA ANUAL - 2001 (PL 17/2000 - CN)

EMENDA À DESPESA

NÚMERO DA EMENDA  
80040005

MODALIDADE DE EMENDA

RELATOR SETORIAL

SITUAÇÃO DO SUBPROJETO

NOVO

MODALIDADE DE INTERVENÇÃO

INDENIZAÇÃO DE

TIPO DE REALIZAÇÃO PRETENDIDA

AÇÃO LEGISLATIVA

LOCALIDADE BENEFICIADA

9400000 REGIÃO SUL

COMPLEMENTO DA LOCALIDADE

ESFERA ORÇAMENTÁRIA

FISCAL

UNIDADE ORÇAMENTÁRIA PRETENDIDA

49201 INCRA

TEXTO DA EMENDA

21.631.0047.7857  
ALFABETIZAÇÃO DE JOVENS E ADULTOS NAS ÁREAS DE REFORMA AGRÁRIA - NA REGIÃO SUL

ACRÉSCIMOS À PROGRAMAÇÃO (EM R\$ 1,00)

GND	M. A.	VALOR
3 OUTRAS DESPESAS CORRENTES	90 APLIC. DIRETAS	439.995
TOTAL ...		439.995

CANCELAMENTOS COMPENSATÓRIOS

JUSTIFICAÇÃO

Esta emenda objetiva suplementar a programação apresentada de forma a aproximar a meta estabelecida com as reais necessidades da Região Sul.

CÓDIGO	NOME	PARTIDO	UF
8004	RELAT SUBCOM 4 - AGRIC DESENV AGRAR		NA

**CONGRESSO NACIONAL****COMISSÃO MISTA DE PLANOS, ORÇAMENTOS PÚBLICOS E FISCALIZAÇÃO****PROJETO DE LEI ORÇAMENTÁRIA ANUAL - 2001 (PL 17/2000 - CN)****EMENDA À DESPESA**

NÚMERO DA EMENDA

80040006

MODALIDADE DE EMENDA

RELATOR SETORIAL

SITUAÇÃO DO SUBPROJETO

NOVO

MODALIDADE DE INTERVENÇÃO

INDENIZAÇÃO DE

TIPO DE REALIZAÇÃO PRETENDIDA

AÇÃO LEGISLATIVA

LOCALIDADE BENEFICIADA

9000000 NACIONAL

COMPLEMENTO DA LOCALIDADE

ESFERA ORÇAMENTÁRIA

FISCAL

UNIDADE ORÇAMENTÁRIA PRETENDIDA

49201 INCRA

TEXTO DA EMENDA

21.631.0136.5613

ASSISTÊNCIA TÉCNICA E CAPACITAÇÃO DE ASSENTADOS - LUMIAR - NACIONAL

ACRÉSCIMOS À PROGRAMAÇÃO (EM R\$ 1,00)

GND	M. A.	VALOR
3 OUTRAS DESPESAS CORRENTES	30 TRANSF. A EST. E AO DF	10.024.180
3 OUTRAS DESPESAS CORRENTES	90 APLIC. DIRETAS	19.975.820
TOTAL ...		30.000.000

CANCELAMENTOS COMPENSATÓRIOS

JUSTIFICAÇÃO

Esta emenda objetiva suplementar a programação apresentada de forma a aproximar a meta estabelecida com as reais necessidades de assistência técnica e de capacitação das famílias nos assentamentos rurais.

CÓDIGO

NOME

PARTIDO

UF

8004

RELAT SUBCOM 4 - AGRIC DESENV AGRAR

NA

**CONGRESSO NACIONAL**

**COMISSÃO MISTA DE PLANOS, ORÇAMENTOS PÚBLICOS E FISCALIZAÇÃO**

**PROJETO DE LEI ORÇAMENTÁRIA ANUAL - 2001 (PL 17/2000 - CN)**

**EMENDA À DESPESA**

NÚMERO DA EMENDA  
80040007

MODALIDADE DE EMENDA

RELATOR SETORIAL

SITUAÇÃO DO SUBPROJETO

NOVO

MODALIDADE DE INTERVENÇÃO

INDENIZAÇÃO DE

TIPO DE REALIZAÇÃO PRETENDIDA

AÇÃO LEGISLATIVA

LOCALIDADE BENEFICIADA

9000000 NACIONAL

COMPLEMENTO DA LOCALIDADE

ESFERA ORÇAMENTÁRIA

FISCAL

UNIDADE ORÇAMENTÁRIA PRETENDIDA

22101 M. AGRICULTURA E ABASTECIMENTO

TEXTO DA EMENDA

20.606.0351.5695  
ASSISTÊNCIA TÉCNICA E EXTENSÃO RURAL - NACIONAL

ACRÉSCIMOS À PROGRAMAÇÃO (EM R\$ 1,00)

GND	M. A.	VALOR
3 OUTRAS DESPESAS CORRENTES	30 TRANSF. A EST. E AO DF	10.000.000
TOTAL ...		10.000.000

CANCELAMENTOS COMPENSATÓRIOS

JUSTIFICAÇÃO

Esta emenda objetiva suplementar a programação apresentada de forma a aproximar a meta estabelecida com as reais necessidades de assistência técnica e extensão rural aos produtores rurais de baixa renda.

CÓDIGO	NOME	PARTIDO	UF
8004	RELAT SUBCOM 4 - AGRIC DESENV AGRAR		NA

**CONGRESSO NACIONAL**

**COMISSÃO MISTA DE PLANOS, ORÇAMENTOS PÚBLICOS E FISCALIZAÇÃO**

**PROJETO DE LEI ORÇAMENTÁRIA ANUAL - 2001 (PL 17/2000 - CN)**

**EMENDA À DESPESA**

NÚMERO DA EMENDA  
80040008

MODALIDADE DE EMENDA

RELATOR SETORIAL

SITUAÇÃO DO SUBPROJETO

NOVO

MODALIDADE DE INTERVENÇÃO

INDENIZAÇÃO DE

TIPO DE REALIZAÇÃO PRETENDIDA

AÇÃO LEGISLATIVA

LOCALIDADE BENEFICIADA

9000000 NACIONAL

COMPLEMENTO DA LOCALIDADE

ESFERA ORÇAMENTÁRIA

FISCAL

UNIDADE ORÇAMENTÁRIA PRETENDIDA

49101 MINIST. DO DESENV. AGRÁRIO

TEXTO DA EMENDA

20.606.0351.3651  
CAPACITAÇÃO DE AGRICULTORES FAMILIARES - NACIONAL

ACRÉSCIMOS À PROGRAMAÇÃO (EM R\$ 1,00)

GND	M. A.	VALOR
3 OUTRAS DESPESAS CORRENTES	90 APLIC. DIRETAS	9.000.000
TOTAL ...		9.000.000

CANCELAMENTOS COMPENSATÓRIOS

JUSTIFICAÇÃO

Esta emenda objetiva suplementar a programação apresentada de forma a aproximar a meta estabelecida com as reais necessidades de capacitação de agricultores familiares.

CÓDIGO	NOME	PARTIDO	UF
8004	RELAT SUBCOM 4 - AGRIC DESENV AGRAR		NA

**CONGRESSO NACIONAL**

**COMISSÃO MISTA DE PLANOS, ORÇAMENTOS PÚBLICOS E FISCALIZAÇÃO**

**PROJETO DE LEI ORÇAMENTÁRIA ANUAL - 2001 (PL 17/2000 - CN)**

**EMENDA À DESPESA**

NÚMERO DA EMENDA  
80040009

MODALIDADE DE EMENDA

RELATOR SETORIAL

SITUAÇÃO DO SUBPROJETO

NOVO

MODALIDADE DE INTERVENÇÃO

INDENIZAÇÃO DE

TIPO DE REALIZACAO PRETENDIDA

AÇÃO LEGISLATIVA

LOCALIDADE BENEFICIADA

9000000 NACIONAL

COMPLEMENTO DA LOCALIDADE

ESFERA ORÇAMENTÁRIA

FISCAL

UNIDADE ORÇAMENTÁRIA PRETENDIDA

49901 BANCO DA TERRA

TEXTO DA EMENDA

21.631.0135.0061  
CONCESSÃO DE CRÉDITO PARA AQUISIÇÃO DE IMÓVEIS RURAIS - BANCO DA TERRA - CONCESSÃO DE CRÉDITO PARA AQUISIÇÃO DE IMÓVEIS RURAIS - COMBATE À POBREZA RURAL - NACIONAL

ACRÉSCIMOS À PROGRAMAÇÃO (EM R\$ 1,00)

CANCELAMENTOS COMPENSATÓRIOS

JUSTIFICAÇÃO

Esta emenda objetiva adequar o subtítulo ao texto da Lei que criou o Banco da Terra.

CÓDIGO	NOME	PARTIDO	UF
8004	RELAT SUBCOM 4 - AGRIC DESENV AGRAR		NA

**CONGRESSO NACIONAL**

**COMISSÃO MISTA DE PLANOS, ORÇAMENTOS PÚBLICOS E FISCALIZAÇÃO**

**PROJETO DE LEI ORÇAMENTÁRIA ANUAL - 2001 (PL 17/2000 - CN)**

**EMENDA À DESPESA**

NÚMERO DA EMENDA  
80040010

MODALIDADE DE EMENDA

RELATOR SETORIAL

SITUAÇÃO DO SUBPROJETO

NOVO

MODALIDADE DE INTERVENÇÃO

INDENIZAÇÃO DE

TIPO DE REALIZAÇÃO PRETENDIDA

AÇÃO LEGISLATIVA

LOCALIDADE BENEFICIADA

9000000 NACIONAL

COMPLEMENTO DA LOCALIDADE

ESFERA ORÇAMENTÁRIA

FISCAL

UNIDADE ORÇAMENTÁRIA PRETENDIDA

49201 INCRA

TEXTO DA EMENDA

21.301.0100.2004  
ASSISTÊNCIA MÉDICA E ODONTOLÓGICA AOS SERVIDORES, EMPREGADOS E SEUS DEPENDENTES - NACIONAL

ACRÉSCIMOS À PROGRAMAÇÃO (EM R\$ 1,00)

CANCELAMENTOS COMPENSATÓRIOS

JUSTIFICAÇÃO

Esta emenda visa alterar a modalidade de aplicação da funcional e da programática 21.301.0100.2004.0131, de 90 para 50, de forma a permitir a execução da meta proposta e a continuidade dos serviços de saúde prestados aos servidores do INCRA.

CÓDIGO	NOME	PARTIDO	UF
8004	RELAT SUBCOM 4 - AGRIC DESENV AGRAR		NA

**CONGRESSO NACIONAL****COMISSÃO MISTA DE PLANOS, ORÇAMENTOS PÚBLICOS E FISCALIZAÇÃO****PROJETO DE LEI ORÇAMENTÁRIA ANUAL - 2001 (PL 17/2000 - CN)****EMENDA À DESPESA**

NÚMERO DA EMENDA

80040011

MODALIDADE DE EMENDA

RELATOR SETORIAL

SITUAÇÃO DO SUBPROJETO

NOVO

MODALIDADE DE INTERVENÇÃO

INDENIZAÇÃO DE

TIPO DE REALIZAÇÃO PRETENDIDA

AÇÃO LEGISLATIVA

LOCALIDADE BENEFICIADA

9000000 NACIONAL

COMPLEMENTO DA LOCALIDADE

ESFERA ORÇAMENTÁRIA

FISCAL

UNIDADE ORÇAMENTÁRIA PRETENDIDA

49201 INCRA

TEXTO DA EMENDA

21.631.0135.5611

OBTENÇÃO DE TERRAS - NACIONAL

ACRÉSCIMOS À PROGRAMAÇÃO (EM R\$ 1,00)

GND	M. A.	VALOR
5 INVERSÕES FINANCEIRAS	90 APLIC. DIRETAS	48.000.000
TOTAL ...		48.000.000

CANCELAMENTOS COMPENSATÓRIOS

SEQUENCIAL	FONTE	GND	M.A.	VALOR
004958	100	5 INVERSÕES FINANCEIRAS	90 APLIC. DIRETAS	37.682.000
004959	100	5 INVERSÕES FINANCEIRAS	90 APLIC. DIRETAS	10.318.000

JUSTIFICAÇÃO

Esta emenda visa possibilitar a obtenção de mais 176 mil hectares de terras para a reforma agrária, beneficiando a mais de oito mil famílias.

CÓDIGO

NOME

PARTIDO

UF

8004

RELAT SUBCOM 4 - AGRIC DESENV AGRAR

NA



**CONGRESSO NACIONAL****COMISSÃO MISTA DE PLANOS, ORÇAMENTOS PÚBLICOS E FISCALIZAÇÃO****PROJETO DE LEI ORÇAMENTÁRIA ANUAL - 2001 (PL 17/2000 - CN)****EMENDA À DESPESA**

NÚMERO DA EMENDA

80040012

MODALIDADE DE EMENDA

RELATOR SETORIAL

SITUAÇÃO DO SUBPROJETO

NOVO

MODALIDADE DE INTERVENÇÃO

INDENIZAÇÃO DE

TIPO DE REALIZAÇÃO PRETENDIDA

AÇÃO LEGISLATIVA

LOCALIDADE BENEFICIADA

9000000 NACIONAL

COMPLEMENTO DA LOCALIDADE

ESFERA ORÇAMENTÁRIA

FISCAL

UNIDADE ORÇAMENTÁRIA PRETENDIDA

49201 INCRA

TEXTO DA EMENDA

21.301.0100.2004

ASSISTÊNCIA MÉDICA E ODONTOLÓGICA AOS SERVIDORES, EMPREGADOS E SEUS DEPENDENTES - NACIONAL

ACRÉSCIMOS À PROGRAMAÇÃO (EM R\$ 1,00)

GND

M. A.

VALOR

3 OUTRAS DESPESAS CORRENTES

50 TRANSF. A INST. PRIVADAS

9.360.000

TOTAL ...

9.360.000

CANCELAMENTOS COMPENSATÓRIOS

JUSTIFICAÇÃO

Esta emenda visa alterar a modalidade de aplicação desta ação - de 90 para 50 - de forma a permitir a continuidade, em termos razoáveis, dos serviços de saúde prestados a mais de 28 mil servidores e dependentes.

CÓDIGO

NOME

PARTIDO

UF

8004

RELAT SUBCOM 4 - AGRIC DESENV AGRAR

NA

CONGRESSO NACIONAL

COMISSÃO MISTA DE PLANOS, ORÇAMENTOS PÚBLICOS E FISCALIZAÇÃO

PROJETO DE LEI ORÇAMENTÁRIA ANUAL - 2001 (PL 17/2000 - CN)

EMENDA À DESPESA

NÚMERO DA EMENDA  
80040013

MODALIDADE DE EMENDA

RELATOR SETORIAL

SITUAÇÃO DO SUBPROJETO

NOVO

MODALIDADE DE INTERVENÇÃO

INDENIZAÇÃO DE

TIPO DE REALIZACAO PRETENDIDA

AÇÃO LEGISLATIVA

LOCALIDADE BENEFICIADA

9000000 NACIONAL

COMPLEMENTO DA LOCALIDADE

ESFERA ORÇAMENTÁRIA

FISCAL

UNIDADE ORÇAMENTÁRIA PRETENDIDA

49901 BANCO DA TERRA

TEXTO DA EMENDA

21.631.0135.2024  
CONCESSÃO DE CRÉDITO PARA AQUISIÇÃO DE IMÓVEIS RURAIS - COMBATE À POBREZA RURAL - CONCESSÃO DE CRÉDITO PARA AQUISIÇÃO DE IMÓVEIS RURAIS - COMBATE À POBREZA RURAL - NACIONAL

ACRÉSCIMOS À PROGRAMAÇÃO (EM R\$ 1,00)

GND	M. A.	VALOR
5 INVERSÕES FINANCEIRAS	90 APLIC. DIRETAS	230.728.000
	TOTAL ...	230.728.000

CANCELAMENTOS COMPENSATÓRIOS

JUSTIFICAÇÃO

Esta emenda visa adequar o título e o subtítulo da ação ao texto da Lei que criou o Banco da Terra.

CÓDIGO	NOME	PARTIDO	UF
8004	RELAT SUBCOM 4 - AGRIC DESENV AGRAR		NA

**CONGRESSO NACIONAL**

**COMISSÃO MISTA DE PLANOS, ORÇAMENTOS PÚBLICOS E FISCALIZAÇÃO**

**PROJETO DE LEI ORÇAMENTÁRIA ANUAL - 2001 (PL 17/2000 - CN)**

**EMENDA À DESPESA**

NÚMERO DA EMENDA  
80040014

MODALIDADE DE EMENDA

RELATOR SETORIAL

SITUAÇÃO DO SUBPROJETO

NOVO

MODALIDADE DE INTERVENÇÃO

TIPO DE REALIZACAO PRETENDIDA

LOCALIDADE BENEFICIADA

9000000 NACIONAL

COMPLEMENTO DA LOCALIDADE

ESFERA ORÇAMENTÁRIA

FISCAL

UNIDADE ORÇAMENTÁRIA PRETENDIDA

49901 BANCO DA TERRA

TEXTO DA EMENDA

21.631.0135.0061  
CONCESSÃO DE CRÉDITO PARA AQUISIÇÃO DE IMÓVEIS RURAIS - BANCO DA TERRA - CONCESSÃO DE CRÉDITO PARA AQUISIÇÃO DE IMÓVEIS RURAIS - COMBATE À POBREZA RURAL - NACIONAL

ACRÉSCIMOS À PROGRAMAÇÃO (EM R\$ 1,00)

GND	M. A.	VALOR
5 INVERSÕES FINANCEIRAS	90 APLIC. DIRETAS	80.000.000
TOTAL ...		80.000.000

CANCELAMENTOS COMPENSATÓRIOS

JUSTIFICAÇÃO

Esta emenda visa adequar o subtítulo destinado a alocar recursos de contrapartida de empréstimos do BIRD ao texto da Lei que criou o Banco da Terra.

CÓDIGO	NOME	PARTIDO	UF
8004	RELAT SUBCOM 4 - AGRIC DESENV AGRAR		NA

**ACRÉSCIMOS E CANCELAMENTOS  
POR UNIDADE DA  
FEDERAÇÃO**

UF	PROPOSTA (A)	ACRÉSCIMOS (B)	CANCELAMENTOS (C)	SUBSTITUTIVO (D)=(A)+(B)-(C)
<b>SETOR: 04 AGRICULTURA E DESENVOLVIMENTO AGRÁRIO</b>				
<b>REGIÃO: CO</b>				
CO	22.025.000	1.074.503	0	23.099.503
DF	216.000	100.000	0	316.000
GO	1.919.000	4.257.000	0	6.176.000
MS	992.000	725.000	0	1.717.000
MT	1.359.000	7.040.000	0	8.399.000
<b>Total da Região:</b>	<b>26.511.000</b>	<b>13.196.503</b>	<b>0</b>	<b>39.707.503</b>
<b>REGIÃO: EX</b>				
EX	4.800.000	0	0	4.800.000
<b>Total da Região:</b>	<b>4.800.000</b>	<b>0</b>	<b>0</b>	<b>4.800.000</b>
<b>REGIÃO: NA</b>				
NA	6.333.865.157	253.280.000	-142.469.100	6.444.676.057
<b>Total da Região:</b>	<b>6.333.865.157</b>	<b>253.280.000</b>	<b>-142.469.100</b>	<b>6.444.676.057</b>
<b>REGIÃO: NE</b>				
AL	6.320.000	320.000	0	6.640.000
BA	27.010.000	1.490.000	0	28.500.000
CE	16.478.000	2.240.000	0	18.718.000
MA	9.332.000	8.995.000	0	18.327.000
NE	112.609.000	2.956.183	0	115.565.183
PB	13.297.000	2.175.000	0	15.472.000
PE	13.622.000	8.639.000	0	22.261.000
PI	11.286.000	2.615.000	0	13.901.000
RN	11.682.000	3.380.000	0	15.062.000
SE	7.788.000	870.000	0	8.658.000
<b>Total da Região:</b>	<b>229.424.000</b>	<b>33.680.183</b>	<b>0</b>	<b>263.104.183</b>
<b>REGIÃO: NO</b>				
AC	2.728.000	2.115.000	0	4.843.000
AM	3.347.000	1.100.000	0	4.447.000
AP	495.000	3.688.999	0	4.183.999
NO	46.194.000	3.254.999	0	49.448.999
PA	8.768.000	6.510.000	0	15.278.000
RO	5.024.000	8.000.000	0	13.024.000
RR	1.505.000	4.000.000	0	5.505.000
TO	6.056.000	5.400.000	0	11.456.000
<b>Total da Região:</b>	<b>74.117.000</b>	<b>34.068.998</b>	<b>0</b>	<b>108.185.998</b>
<b>REGIÃO: SD</b>				
ES	1.942.000	6.080.000	0	8.022.000
MG	12.437.000	22.050.000	0	34.487.000
RJ	1.683.000	2.934.000	0	4.617.000
SD	12.042.000	474.320	0	12.516.320
SP	2.071.000	10.325.000	0	12.396.000
<b>Total da Região:</b>	<b>30.175.000</b>	<b>41.863.320</b>	<b>0</b>	<b>72.038.320</b>
<b>REGIÃO: SL</b>				
PR	2.910.000	17.425.000	0	20.335.000
RS	2.460.000	24.275.000	0	26.735.000
SC	2.460.000	11.195.000	0	13.655.000
SL	13.321.000	439.995	0	13.760.995
<b>Total da Região:</b>	<b>21.151.000</b>	<b>53.334.995</b>	<b>0</b>	<b>74.485.995</b>
<b>Total:</b>	<b>6.720.043.157</b>	<b>429.423.999</b>	<b>-142.469.100</b>	<b>7.006.998.056</b>

UF	PROPOSTA (A)	ACRÉSCIMOS (B)	CANCELAMENTOS (C)	SUBSTITUTIVO (D)=(A)+(B)-(C)
<b>SETOR: 04 AGRICULTURA E DESENVOLVIMENTO AGRÁRIO</b>				
<b>REGIÃO: SD</b>				
MG	3.400.000	0	0	3.400.000
SP	3.326.596	0	0	3.326.596
<b>Total da Região:</b>	<b>6.726.596</b>	<b>0</b>	<b>0</b>	<b>6.726.596</b>
<b>Total:</b>	<b>6.726.596</b>	<b>0</b>	<b>0</b>	<b>6.726.596</b>

# **QUADRO SÍNTESE POR ÓRGÃO**

**QUADRO SÍNTESE POR ÓRGÃO**

Orçamento Fiscal e Seguridade Social - R\$ 1,00

**22 MINISTERIO DA AGRICULTURA E DO ABASTECIMENTO**

**Total do Órgão: 5.068.477.213**

<b>Total por Função</b>	<b>Proposta</b>	<b>Substitutivo</b>	<b>Diferença</b>
09 PREVIDÊNCIA SOCIAL	381.845.000	381.845.000	0
20 AGRICULTURA	3.426.808.962	3.622.273.861	195.464.899
28 ENCARGOS ESPECIAIS	1.064.358.352	1.064.358.352	0
<b>Total:</b>	<b>4.873.012.314</b>	<b>5.068.477.213</b>	<b>195.464.899</b>

<b>Total por Subfunção</b>	<b>Proposta</b>	<b>Substitutivo</b>	<b>Diferença</b>
543 RECUPERAÇÃO DE ÁREAS DEGRADADAS	1.500.000	1.500.000	0
125 NORMATIZAÇÃO E FISCALIZAÇÃO	3.971.000	3.916.200	-54.800
126 TECNOLOGIA DA INFORMAÇÃO	3.558.000	3.558.000	0
128 FORMAÇÃO DE RECURSOS HUMANOS	2.858.000	2.858.000	0
131 COMUNICAÇÃO SOCIAL	243.000	243.000	0
212 COOPERAÇÃO INTERNACIONAL	19.724.800	19.724.800	0
272 PREVIDÊNCIA DO REGIME ESTATUTÁRIO	381.845.000	381.845.000	0
273 PREVIDÊNCIA COMPLEMENTAR	34.800.000	34.800.000	0
301 ATENÇÃO BÁSICA	40.466.000	40.466.000	0
306 ALIMENTAÇÃO E NUTRIÇÃO	31.699.000	31.699.000	0
331 PROTEÇÃO E BENEFÍCIOS AO TRABALHADOR	5.386.000	5.386.000	0
363 ENSINO PROFISSIONAL	600.000	600.000	0
122 ADMINISTRAÇÃO GERAL	925.346.162	925.099.162	-247.000
423 ASSISTÊNCIA AOS POVOS INDÍGENAS	240.000	240.000	0
846 OUTROS ENCARGOS ESPECIAIS	49.463.352	49.463.352	0
545 METEOROLOGIA	19.390.000	19.160.000	-230.000
572 DESENVOLVIMENTO TECNOLÓGICO E ENGENHARIA	100.986.000	109.976.700	8.990.700
601 PROMOÇÃO DA PRODUÇÃO VEGETAL	976.233.000	981.200.000	4.967.000
602 PROMOÇÃO DA PRODUÇÃO ANIMAL	12.425.000	14.415.000	1.990.000
603 DEFESA SANITÁRIA VEGETAL	24.727.000	24.671.500	-55.500
604 DEFESA SANITÁRIA ANIMAL	65.609.000	70.055.900	4.446.900
605 ABASTECIMENTO	1.113.987.000	1.165.102.999	51.115.999
606 EXTENSÃO RURAL	38.438.000	127.039.600	88.601.600
693 COMÉRCIO EXTERIOR	1.000.000	1.000.000	0
752 ENERGIA ELÉTRICA	0	35.940.000	35.940.000
843 SERVIÇO DA DÍVIDA INTERNA	949.271.000	949.271.000	0
844 SERVIÇO DA DÍVIDA EXTERNA	65.624.000	65.624.000	0
365 EDUCAÇÃO INFANTIL	3.622.000	3.622.000	0
<b>Total:</b>	<b>4.873.012.314</b>	<b>5.068.477.213</b>	<b>195.464.899</b>

<b>Total por GND (Grupo de Natureza da Despesa)</b>	<b>Proposta</b>	<b>Substitutivo</b>	<b>Diferença</b>
1 PESSOAL E ENCARGOS SOCIAIS	1.300.756.514	1.300.756.514	0
2 JUROS E ENCARGOS DA DÍVIDA	23.204.521	23.204.521	0
3 OUTRAS DESPESAS CORRENTES	511.885.327	554.727.327	42.842.000
4 INVESTIMENTOS	95.205.473	247.828.372	152.622.899
5 INVERSÕES FINANCEIRAS	1.950.270.000	1.950.270.000	0
6 AMORTIZAÇÃO DA DÍVIDA	991.690.479	991.690.479	0
<b>Total:</b>	<b>4.873.012.314</b>	<b>5.068.477.213</b>	<b>195.464.899</b>

<b>Despesas p/ fins de apuração do Resultado Primário</b>	<b>Proposta</b>	<b>Substitutivo</b>	<b>Diferença</b>
F Despesas Financeiras	1.950.744.023	1.950.744.023	0
P Despesas Primárias	2.922.268.291	3.117.733.190	195.464.899
<b>Total:</b>	<b>4.873.012.314</b>	<b>5.068.477.213</b>	<b>195.464.899</b>

<b>Total por Fonte de Recursos</b>	<b>Proposta</b>	<b>Substitutivo</b>	<b>Diferença</b>
150 RECURSOS NÃO-FINANCEIROS DIRETAMENTE ARRECADADOS	179.031.000	179.031.000	0
106 RECURSOS ORDINÁRIOS - CONDICIONADOS	5.870.287	5.870.287	0
110 RECEITA DA CONTRIBUIÇÃO PARA O PLANO DA SEGURIDADE - INATIVOS - CONDICIONADA	23.481.148	23.481.148	0
123 RECURSOS ORDINÁRIOS REESTIMADOS- CONDICIONADOS	0	151.017.799	151.017.799
143 TÍTULOS DE RESPONSABILIDADE DO TESOUREO NACIONAL - REFINANCIAMENTO DA DÍVIDA PÚBLICA MOBILIÁRIA FEDERAL	67.960.041	67.960.041	0
144 TÍTULOS DE RESPONSABILIDADE DO TESOUREO NACIONAL - OUTRAS APLICAÇÕES	23.179.959	23.179.959	0
100 RECURSOS ORDINÁRIOS	1.329.795.273	1.374.242.373	44.447.100



**QUADRO SÍNTESE POR ÓRGÃO**

**22 MINISTERIO DA AGRICULTURA E DO ABASTECIMENTO**

**Total do Órgão: 5.068.477.213**

<b>Total por Fonte de Recursos</b>		<b>Proposta</b>	<b>Substitutivo</b>	<b>Diferença</b>
149	OPERAÇÕES DE CRÉDITO EXTERNAS - EM BENS E/OU SERVIÇOS	1.600.000	1.600.000	0
295	DOAÇÕES DE ENTIDADES INTERNACIONAIS	1.000.000	1.000.000	0
153	CONTRIBUIÇÃO PARA FINANCIAMENTO DA SEGURIDADE SOCIAL - COFINS	256.889.000	256.889.000	0
156	CONTRIBUIÇÃO PARA O PLANO DE SEGURIDADE SOCIAL DO SERVIDOR	40.504.606	40.504.606	0
180	RECURSOS FINANCEIROS DIRETAMENTE ARRECADADOS	770.962.000	770.962.000	0
246	OPERAÇÕES DE CRÉDITO INTERNAS - EM MOEDA	923.671.000	923.671.000	0
250	RECURSOS NÃO-FINANCEIROS DIRETAMENTE ARRECADADOS	672.131.000	672.131.000	0
280	RECURSOS FINANCEIROS DIRETAMENTE ARRECADADOS	542.724.000	542.724.000	0
148	OPERAÇÕES DE CRÉDITO EXTERNAS - EM MOEDA	34.213.000	34.213.000	0
<b>Total:</b>		<b>4.873.012.314</b>	<b>5.068.477.213</b>	<b>195.464.899</b>

<b>Total por Programa</b>		<b>Proposta</b>	<b>Substitutivo</b>	<b>Diferença</b>
0358	ERRADICAÇÃO DA FEBRE AFTOSA	16.400.000	15.975.000	-425.000
0089	PREVIDÊNCIA DE INATIVOS E PENSIONISTAS DA UNIÃO	381.845.000	381.845.000	0
0368	CONSERVAÇÃO DE SOLOS NA AGRICULTURA	8.720.000	8.576.700	-143.300
0367	PRODUTIVIDADE DA SUINOCULTURA	7.108.000	6.827.100	-280.900
0366	DESENVOLVIMENTO DOS CERRADOS - PRODECER	6.632.000	6.632.000	0
0365	SEGURO RURAL	5.935.000	5.935.000	0
0364	AGRICULTURA DE PRECISÃO	8.476.000	8.476.000	0
0363	PRODUTIVIDADE DE OLEAGINOSAS	5.120.000	5.120.000	0
0362	DESENVOLVIMENTO DAS REGIÕES PRODUTORAS DE CACAU	10.600.000	10.517.000	-83.000
0361	PRODUTIVIDADE DE CEREAIS	11.592.000	11.352.000	-240.000
0370	DESENVOLVIMENTO DA PESCA	7.300.000	7.300.000	0
0359	PRODUTIVIDADE DA BOVINOCULTURA	25.934.000	25.984.000	50.000
0371	PRODUTIVIDADE DA AVICULTURA	6.058.000	5.846.100	-211.900
0357	CONTROLE DE FRONTEIRAS PARA PROTEÇÃO DA AGROPECUÁRIA	16.330.000	16.894.700	564.700
0356	SEGURANÇA E QUALIDADE DE ALIMENTOS E BEBIDAS	31.431.000	31.130.100	-300.900
0355	PROMOÇÃO DAS EXPORTAÇÕES E ACESSO A MERCADOS	1.000.000	1.000.000	0
0354	DESENVOLVIMENTO DA FRUTICULTURA	24.266.000	24.168.900	-97.100
0353	PRODUÇÃO DE BORRACHA NATURAL	43.400.000	43.400.000	0
0352	PRODUÇÃO E ABASTECIMENTO ALIMENTAR	1.113.487.000	1.113.487.000	0
0351	AGRICULTURA FAMILIAR - PRONAF	40.192.000	48.633.000	8.441.000
0350	DESENVOLVIMENTO DA ECONOMIA CAFFEEIRA	895.983.000	895.983.000	0
0150	ETNODESENVOLVIMENTO DAS SOCIEDADES INDÍGENAS	240.000	240.000	0
0100	ASSISTÊNCIA AO TRABALHADOR	81.173.000	81.173.000	0
0360	GESTÃO DA POLÍTICA AGROPECUÁRIA	12.889.000	12.889.000	0
0466	BIOTECNOLOGIA E RECURSOS GENÉTICOS - GENOMA	11.375.000	21.375.000	10.000.000
0906	OPERAÇÕES ESPECIAIS: SERVIÇO DA DÍVIDA EXTERNA (JUROS E AMORTIZAÇÕES)	65.624.000	65.624.000	0
0905	OPERAÇÕES ESPECIAIS: SERVIÇO DA DÍVIDA INTERNA (JUROS E AMORTIZAÇÕES)	949.271.000	949.271.000	0
0901	OPERAÇÕES ESPECIAIS: CUMPRIMENTO DE SENTENÇAS JUDICIAIS	49.463.352	49.463.352	0
0806	APOIO AO DESENVOLVIMENTO DO SETOR AGROPECUÁRIO	0	178.783.999	178.783.999
0791	VALORIZAÇÃO DO SERVIDOR PÚBLICO	2.658.000	2.658.000	0
0752	GESTÃO DA POLÍTICA DE COMUNICAÇÃO DE GOVERNO	243.000	243.000	0
0750	PROGRAMA DE APOIO ADMINISTRATIVO	962.359.162	962.112.162	-247.000
0681	GESTÃO DA PARTICIPAÇÃO EM ORGANISMOS INTERNACIONAIS	19.724.800	19.724.800	0
0505	FLORESTAR	6.673.000	6.567.300	-105.700
0369	PRODUTIVIDADE DE OLERÍCOLAS	6.277.000	6.167.000	-110.000
0497	ÁGUAS DO BRASIL	300.000	300.000	0
5005	DESENVOLVIMENTO DA INDÚSTRIA SUCRO-ALCOOLEIRA	290.000	290.000	0
0462	CLIMATOLOGIA, METEOROLOGIA E HIDROLOGIA	19.390.000	19.160.000	-230.000
0416	CULTURA EXPORTADORA	200.000	200.000	0
0394	PBQP - PROGRAMA BRASILEIRO DA QUALIDADE E PRODUTIVIDADE	500.000	500.000	0
0378	FOMENTO À EQUÍDEOCULTURA	608.000	608.000	0
0377	PRODUTIVIDADE DA CAPRINOCULTURA E DA OVINOCULTURA	1.503.000	1.503.000	0
0376	QUALIDADE DOS INSUMOS PECUÁRIOS	3.031.000	3.031.000	0
0375	QUALIDADE DOS INSUMOS AGRÍCOLAS	5.232.000	5.252.000	20.000

## QUADRO SÍNTESE POR ÓRGÃO

Orçamento Fiscal e Seguridade Social - R\$ 1,00

22 MINISTERIO DA AGRICULTURA E DO ABASTECIMENTO

Total do Órgão: 5.068.477.213

<b>Total por Programa</b>		<b>Proposta</b>	<b>Substitutivo</b>	<b>Diferença</b>
0374	PRODUTIVIDADE DO ALGODÃO E DE OUTRAS FIBRAS	1.720.000	1.720.000	0
0373	PRODUTIVIDADE DA CITRICULTURA	2.000.000	2.000.000	0
0372	DESENVOLVIMENTO DA AQUICULTURA	1.859.000	1.939.000	80.000
0499	PARQUES DO BRASIL	600.000	600.000	0
<b>Total:</b>		<b>4.873.012.314</b>	<b>5.068.477.213</b>	<b>195.464.899</b>

**QUADRO SÍNTESE POR ÓRGÃO**

49 MINISTERIO DO DESENVOLVIMENTO AGRARIO

Total do Órgão: 1.938.520.843

Total por Função	Proposta	Substitutivo	Diferença
09 PREVIDÊNCIA SOCIAL	125.232.571	125.232.571	0
20 AGRICULTURA	192.018.000	221.118.000	29.100.000
21 ORGANIZAÇÃO AGRÁRIA	1.484.903.360	1.547.293.360	62.390.000
28 ENCARGOS ESPECIAIS	44.876.912	44.876.912	0
<b>Total:</b>	<b>1.847.030.843</b>	<b>1.938.520.843</b>	<b>91.490.000</b>

Total por Subfunção	Proposta	Substitutivo	Diferença
846 OUTROS ENCARGOS ESPECIAIS	35.588.912	35.588.912	0
844 SERVIÇO DA DÍVIDA EXTERNA	9.288.000	9.288.000	0
632 COLONIZAÇÃO	500.000	500.000	0
631 REFORMA AGRÁRIA	1.218.596.000	1.280.986.000	62.390.000
606 EXTENSÃO RURAL	192.018.000	221.118.000	29.100.000
365 EDUCAÇÃO INFANTIL	1.285.000	1.285.000	0
331 PROTEÇÃO E BENEFÍCIOS AO TRABALHADOR	1.899.000	1.899.000	0
306 ALIMENTAÇÃO E NUTRIÇÃO	5.830.000	5.830.000	0
301 ATENÇÃO BÁSICA	9.706.000	9.706.000	0
272 PREVIDÊNCIA DO REGIME ESTATUTÁRIO	125.232.571	125.232.571	0
131 COMUNICAÇÃO SOCIAL	8.000.000	8.000.000	0
128 FORMAÇÃO DE RECURSOS HUMANOS	2.380.000	2.380.000	0
126 TECNOLOGIA DA INFORMAÇÃO	8.130.000	8.130.000	0
122 ADMINISTRAÇÃO GERAL	228.577.360	228.577.360	0
<b>Total:</b>	<b>1.847.030.843</b>	<b>1.938.520.843</b>	<b>91.490.000</b>

Total por GND (Grupo de Natureza da Despesa)	Proposta	Substitutivo	Diferença
1 PESSOAL E ENCARGOS SOCIAIS	342.512.169	342.512.169	0
2 JUROS E ENCARGOS DA DÍVIDA	9.288.000	9.288.000	0
3 OUTRAS DESPESAS CORRENTES	235.579.426	288.849.426	53.270.000
4 INVESTIMENTOS	335.740.200	373.900.200	38.160.000
5 INVERSÕES FINANCEIRAS	923.911.048	923.911.048	0
8 RESERVA DE CONTINGÊNCIA	0	60.000	60.000
<b>Total:</b>	<b>1.847.030.843</b>	<b>1.938.520.843</b>	<b>91.490.000</b>

Despesas p/ fins de apuração do Resultado Primário	Proposta	Substitutivo	Diferença
F Despesas Financeiras	558.090.000	510.090.000	-48.000.000
P Despesas Primárias	1.288.940.843	1.428.430.843	139.490.000
<b>Total:</b>	<b>1.847.030.843</b>	<b>1.938.520.843</b>	<b>91.490.000</b>

Total por Fonte de Recursos	Proposta	Substitutivo	Diferença
280 RECURSOS FINANCEIROS DIRETAMENTE ARRECADADOS	70.000	70.000	0
250 RECURSOS NÃO-FINANCEIROS DIRETAMENTE ARRECADADOS	222.495.000	222.495.000	0
178 FUNDO DE COMBATE E ERRADICAÇÃO DA POBREZA - CONDICIONADO	11.850.000	11.850.000	0
164 TÍTULOS DA DÍVIDA AGRÁRIA	280.000.000	280.000.000	0
156 CONTRIBUIÇÃO PARA O PLANO DE SEGURIDADE SOCIAL DO SERVIDOR	27.772.815	27.772.815	0
153 CONTRIBUIÇÃO PARA FINANCIAMENTO DA SEGURIDADE SOCIAL - CÔFINS	89.222.462	89.222.462	0
150 RECURSOS NÃO-FINANCEIROS DIRETAMENTE ARRECADADOS	15.210.000	15.210.000	0
148 OPERAÇÕES DE CRÉDITO EXTERNAS - EM MOEDA	102.544.000	102.544.000	0
144 TÍTULOS DE RESPONSABILIDADE DO TESOUREIRO NACIONAL - OUTRAS APLICAÇÕES	9.288.000	9.288.000	0
123 RECURSOS ORDINÁRIOS REESTIMADOS- CONDICIONADOS	0	88.937.100	88.937.100
110 RECEITA DA CONTRIBUIÇÃO PARA O PLANO DA SEGURIDADE - INATIVOS - CONDICIONADA	6.589.835	6.589.835	0
106 RECURSOS ORDINÁRIOS - CONDICIONADOS	1.647.459	1.647.459	0
100 RECURSOS ORDINÁRIOS	1.080.341.272	1.082.894.172	2.552.900
<b>Total:</b>	<b>1.847.030.843</b>	<b>1.938.520.843</b>	<b>91.490.000</b>

Total por Programa	Proposta	Substitutivo	Diferença
0906 OPERAÇÕES ESPECIAIS: SERVIÇO DA DÍVIDA EXTERNA (JUROS E AMORTIZAÇÕES)	9.288.000	9.288.000	0

## QUADRO SÍNTESE POR ÓRGÃO

49 MINISTERIO DO DESENVOLVIMENTO AGRARIO

Total do Órgão: 1.938.520.843

<b>Total por Programa</b>		<b>Proposta</b>	<b>Substitutivo</b>	<b>Diferença</b>
0901	OPERAÇÕES ESPECIAIS: CUMPRIMENTO DE SENTENÇAS JUDICIAIS	35.588.912	35.588.912	0
0791	VALORIZAÇÃO DO SERVIDOR PÚBLICO	2.380.000	2.380.000	0
0752	GESTÃO DA POLÍTICA DE COMUNICAÇÃO DE GOVERNO	8.000.000	8.000.000	0
0750	PROGRAMA DE APOIO ADMINISTRATIVO	234.907.360	234.907.360	0
0351	AGRICULTURA FAMILIAR - PRONAF	192.018.000	221.118.000	29.100.000
0139	GESTÃO DA POLÍTICA FUNDIÁRIA	6.588.000	6.588.000	0
0138	GERENCIAMENTO DA ESTRUTURA FUNDIÁRIA	17.750.000	17.750.000	0
0137	EMANCIPAÇÃO DE ASSENTAMENTOS RURAIS	116.633.000	116.633.000	0
0136	NOVO MUNDO RURAL: CONSOLIDAÇÃO DE ASSENTAMENTOS	226.275.000	270.047.000	43.772.000
0135	NOVO MUNDO RURAL: ASSENTAMENTO DE TRABALHADORES RURAIS	845.959.000	856.577.000	10.618.000
0100	ASSISTÊNCIA AO TRABALHADOR	18.720.000	18.720.000	0
0089	PREVIDÊNCIA DE INATIVOS E PENSIONISTAS DA UNIÃO	125.232.571	125.232.571	0
0047	EDUCAÇÃO DE JOVENS E ADULTOS	7.691.000	15.691.000	8.000.000
<b>Total:</b>		<b>1.847.030.843</b>	<b>1.938.520.843</b>	<b>91.490.000</b>

**QUADRO SÍNTESE POR ÓRGÃO**

22 MINISTERIO DA AGRICULTURA E DO ABASTECIMENTO

Total do Órgão:

6.726.596

<b>Total por Função</b>		<b>Proposta</b>	<b>Substitutivo</b>	<b>Diferença</b>
20	AGRICULTURA	6.726.596	6.726.596	0
<b>Total:</b>		<b>6.726.596</b>	<b>6.726.596</b>	<b>0</b>
<b>Total por Subfunção</b>		<b>Proposta</b>	<b>Substitutivo</b>	<b>Diferença</b>
605	ABASTECIMENTO	6.726.596	6.726.596	0
<b>Total:</b>		<b>6.726.596</b>	<b>6.726.596</b>	<b>0</b>
<b>Total por GND (Grupo de Natureza da Despesa)</b>		<b>Proposta</b>	<b>Substitutivo</b>	<b>Diferença</b>
4	INVESTIMENTOS	6.726.596	6.726.596	0
<b>Total:</b>		<b>6.726.596</b>	<b>6.726.596</b>	<b>0</b>
<b>Despesas p/ fins de apuração do Resultado Primário</b>		<b>Proposta</b>	<b>Substitutivo</b>	<b>Diferença</b>
P	Despesas Primárias	6.726.596	6.726.596	0
<b>Total:</b>		<b>6.726.596</b>	<b>6.726.596</b>	<b>0</b>
<b>Total por Fonte de Recursos</b>		<b>Proposta</b>	<b>Substitutivo</b>	<b>Diferença</b>
495	RECURSOS DO ORÇAMENTO DE INVESTIMENTO	6.726.596	6.726.596	0
<b>Total:</b>		<b>6.726.596</b>	<b>6.726.596</b>	<b>0</b>
<b>Total por Programa</b>		<b>Proposta</b>	<b>Substitutivo</b>	<b>Diferença</b>
0807	INVESTIMENTO DAS EMPRESAS ESTATAIS EM INFRA-ESTRUTURA DE APOIO	1.123.777	1.123.777	0
0352	PRODUÇÃO E ABASTECIMENTO ALIMENTAR	5.602.819	5.602.819	0
<b>Total:</b>		<b>6.726.596</b>	<b>6.726.596</b>	<b>0</b>

# **ALTERAÇÕES INTRODUZIDAS PELA RELATORIA SETORIAL**

**POR ÓRGÃO / PROJETO / ATIVIDADE /  
OPERAÇÕES ESPECIAIS**

CONGRESSO NACIONAL - COMISSÃO MISTA DE PLANOS, ORÇAMENTOS PÚBLICOS E FISCALIZAÇÃO

RELATÓRIO SETORIAL - Alterações da Proposta Orçamentária da União para 2001 - por Órgão/PA

Orçamento Fiscal e da Seguridade Social - Em R\$ 1,00

PROJETO/ATIVIDADE/OPERAÇÕES ESPECIAIS		PROPOSTA (A)	ACRÉSCIMOS (B)	CANCELAM. (C)	SUBSTITUTIVO (D)=(A)+(B)-(C)	
<b>ÓRGÃO: 22 MINISTÉRIO DA AGRICULTURA E DO ABASTECIMENTO</b>						
0004	CONTRIBUIÇÃO À ORGANIZAÇÃO INTERNACIONAL DO AÇÚCAR - OIA	O	255.000	0	255.000	
0009	CONTRIBUIÇÃO À ASSOCIAÇÃO DOS PAÍSES PRODUTORES DE CAFÉ - APPC	O	800.000	0	800.000	
0012	FINANCIAMENTO PARA COLHEITA DE CAFÉ	O	296.801.000	0	296.801.000	
0013	FINANCIAMENTO PARA RETENÇÃO VOLUNTÁRIA DE ESTOQUES	O	391.137.000	0	391.137.000	
0014	FINANCIAMENTO PARA CUSTEIO DE LAVOURAS CAFEEIRAS	O	167.045.000	0	167.045.000	
0017	CONTRIBUIÇÃO À ORGANIZAÇÃO INTERNACIONAL DO CAFÉ - OIC	O	800.000	0	800.000	
0022	CUMPRIMENTO DE SENTENÇA JUDICIAL TRANSITADA EM JULGADO DEVIDA POR EMPRESAS PÚBLICAS E SOCIEDADES DE ECONOMIA MISTA	O	49.463.352	0	49.463.352	
0064	ASSISTÊNCIA FINANCEIRA A ASSOCIAÇÕES DE CRIADORES DE EQUINOS E ENTIDADES TURFÍSTICAS - LEI Nº 7.291/84	O	365.000	0	365.000	
0065	AMORTIZAÇÃO DE EMPRÉSTIMO CONTRAÍDO PARA FORMAÇÃO DE ESTOQUES PÚBLICOS - AGF/BB/CONAB	O	923.671.000	0	923.671.000	
0066	CONTRIBUIÇÃO À COMUNIDADE INTERNACIONAL DA PIMENTA	O	87.000	0	87.000	
0067	CONTRIBUIÇÃO AO INSTITUTO INTERNACIONAL DO FRIO	O	37.000	0	37.000	
0068	CONTRIBUIÇÃO À COMISSÃO SERICÍCOLA INTERNACIONAL	O	39.000	0	39.000	
0069	CONTRIBUIÇÃO AO CENTRO PAN-AMERICANO DE FEBRE AFTOSA	O	3.070.000	0	3.070.000	
0070	CONTRIBUIÇÃO AO INSTITUTO INTERAMERICANO DE COOPERAÇÃO PARA A AGRICULTURA - IICA	O	4.316.000	0	4.316.000	
0071	CONTRIBUIÇÃO À ASSOCIAÇÃO MUNDIAL DE VETERINÁRIA	O	50.000	0	50.000	
0072	CONTRIBUIÇÃO AO COMITÊ CONSULTIVO INTERNACIONAL DO ALGODÃO - CCIA	O	122.000	0	122.000	
0073	CONTRIBUIÇÃO AO ESCRITÓRIO INTERNACIONAL DE EPIZOOTIAS - EIE	O	151.000	0	151.000	
0074	CONTRIBUIÇÃO À ORGANIZAÇÃO DAS NAÇÕES UNIDAS PARA A ALIMENTAÇÃO E AGRICULTURA - FAO	O	8.021.000	0	8.021.000	
0075	CONTRIBUIÇÃO À ORGANIZAÇÃO INTERNACIONAL DO CACAU - OICC	O	185.000	0	185.000	
0076	CONTRIBUIÇÃO AO COMITÊ DE SANIDADE VEGETAL DO CONE SUL - COSAVE	O	125.000	0	125.000	
0077	CONTRIBUIÇÃO À ALIANÇA DOS PAÍSES PRODUTORES DE CACAU	O	151.000	0	151.000	
0078	CONTRIBUIÇÃO AO ESCRITÓRIO INTERNACIONAL DE VITI-VINICULTORES	O	27.000	0	27.000	
0079	CONCESSÃO DE SUBVENÇÃO ECONÔMICA AOS PRODUTORES DE BORRACHA NATURAL - LEI Nº 9.479/97	O	43.400.000	0	43.400.000	
0080	CONCESSÃO DE SUBVENÇÃO ECONÔMICA AO PREÇO DO ÓLEO DIESEL CONSUMIDO POR EMBARCAÇÕES PESQUEIRAS - LEI Nº 9.445/97	O	3.000.000	0	3.000.000	
0110	CONTRIBUIÇÃO À PREVIDÊNCIA PRIVADA	O	34.800.000	0	34.800.000	
0181	PAGAMENTO DE APOSENTADORIAS A SERVIDORES CIVIS	O	226.545.000	0	226.545.000	
0182	PAGAMENTO DE PENSÕES A SERVIDORES CIVIS	O	155.300.000	0	155.300.000	
0283	AMORTIZAÇÃO E ENCARGOS DE FINANCIAMENTO DA DÍVIDA CONTRATUAL INTERNA	O	25.600.000	0	25.600.000	
0284	AMORTIZAÇÃO E ENCARGOS DE FINANCIAMENTO DA DÍVIDA CONTRATUAL EXTERNA	O	65.624.000	0	65.624.000	
0287	CONTRIBUIÇÃO À INTERNATIONAL COMMISSION FOR THE CONSERVATION OF ATLANTIC TUNAS - ICCAT	O	92.300	0	92.300	
0291	CONTRIBUIÇÃO AO SERVIÇO DE INFORMAÇÃO DE CORRENTES PARA A PRODUÇÃO PESQUEIRA NA AMÉRICA LATINA E CARIBE - INFOPESCA/ FAO	O	35.500	0	35.500	
0420	CONTRIBUIÇÃO À ORGANIZAÇÃO MUNDIAL DE METEOROLOGIA - OMM	O	1.330.000	0	1.330.000	
0421	CONTRIBUIÇÃO À ORGANIZAÇÃO PARA COOPERAÇÃO E DESENVOLVIMENTO ECONÔMICO - OCDE	O	10.000	0	10.000	
0422	CONTRIBUIÇÃO À UNIÃO INTERNACIONAL PARA PROTEÇÃO DE NOVAS OBTENÇÕES VEGETAIS - UPOV	O	21.000	0	21.000	
1014	ESTUDOS SOBRE O SETOR SUCROALCOOLEIRO	P	290.000	0	290.000	
1020	PESQUISA E DESENVOLVIMENTO EM CAFEICULTURA	P	16.000.000	0	16.000.000	
1021	PROMOÇÃO DO CAFÉ NO BRASIL	P	4.000.000	0	4.000.000	
1022	PROMOÇÃO DO CAFÉ NO EXTERIOR	P	4.000.000	0	4.000.000	
1084	PREVENÇÃO E CONTROLE DE PRAGAS NA FRUTICULTURA	P	6.714.000	0	6.714.000	
1088	IMPLANTAÇÃO DE UNIDADES DEMONSTRATIVAS DE MANEJO E CONSERVAÇÃO DE SOLO E DE ÁGUA	P	1.500.000	0	1.500.000	
1089	PREVENÇÃO E CONTROLE DE PRAGAS DA OLERICULTURA	P	600.000	0	600.000	
1092	PREVENÇÃO E CONTROLE DE PRAGAS DA CITRICULTURA	P	2.000.000	0	2.000.000	
1093	PREVENÇÃO E CONTROLE DE PRAGAS DA COTONICULTURA	P	500.000	0	500.000	
1095	CONTROLE DE DOENÇAS DA BOVINOCULTURA	P	15.655.000	0	-150.000	15.505.000
1097	CONTROLE DE DOENÇAS DA SUINOCULTURA	P	6.532.000	0	-280.900	6.251.100
1098	CONTROLE DE DOENÇAS DA AVICULTURA	P	4.833.000	0	-211.900	4.621.100
1099	REDEFINIÇÃO DE PROCESSOS DE DEFESA AGROPECUÁRIA	P	157.000	0	0	157.000
1100	ZONEAMENTO AGROCLIMÁTICO	P	3.000.000	0	0	3.000.000
1101	ZONEAMENTO PEDOCIMÁTICO	P	2.090.000	0	0	2.090.000
1102	CAPACITAÇÃO DE FRUTICULTORES	P	500.000	0	0	500.000
1103	CAMPANHA PARA PROMOÇÃO DAS FRUTAS BRASILEIRAS	P	2.000.000	0	0	2.000.000
1104	DIFUSÃO DE TECNOLOGIAS EM FRUTICULTURA	P	1.500.000	0	0	1.500.000
1106	ESTUDOS EM BIOTECNOLOGIA PARA O AGRONEGÓCIO	P	600.000	0	0	600.000
1107	ESTUDOS DE MONITORAMENTO DAS ÁGUAS DE SUPERFÍCIE E SUBTERRÂNEA	P	300.000	0	0	300.000
1494	ESTÍMULO À PRODUÇÃO AGROPECUÁRIA	P	0	151.688.999	0	151.688.999
2000	MANUTENÇÃO DE SERVIÇOS ADMINISTRATIVOS	A	40.272.000	0	-186.000	40.086.000
2001	MANUTENÇÃO DE SERVIÇOS DE TRANSPORTES	A	5.723.000	0	0	5.723.000
2002	MANUTENÇÃO E CONSERVAÇÃO DE BENS IMÓVEIS	A	43.358.000	0	-61.000	43.297.000
2003	AÇÕES DE INFORMÁTICA	A	3.558.000	0	0	3.558.000
2004	ASSISTÊNCIA MÉDICA E ODONTOLÓGICA AOS SERVIDORES, EMPREGADOS E SEUS DEPENDENTES	A	40.466.000	0	0	40.466.000

CONGRESSO NACIONAL - COMISSÃO MISTA DE PLANOS, ORÇAMENTOS PÚBLICOS E FISCALIZAÇÃO

RELATÓRIO SETORIAL - Alterações da Proposta Orçamentária da União para 2001 - por Órgão/PA

Orçamento Fiscal e da Seguridade Social - Em R\$ 1,00

PROJETO/ATIVIDADE/OPERAÇÕES ESPECIAIS		PROPOSTA (A)	ACRÉSCIMOS (B)	CANCELAM. (C)	SUBSTITUTIVO (D)=(A)+(B)-(C)
2006 PESQUISA E DESENVOLVIMENTO EM BIOTECNOLOGIA PARA SEGURANÇA ALIMENTAR E AMBIENTAL	A	0	10.000.000	0	10.000.000
2010 ASSISTÊNCIA PRÉ-ESCOLAR AOS DEPENDENTES DOS SERVIDORES E EMPREGADOS	A	3.622.000	0	0	3.622.000
2011 AUXÍLIO TRANSPORTE AOS SERVIDORES E EMPREGADOS	A	5.386.000	0	0	5.386.000
2012 AUXÍLIO ALIMENTAÇÃO AOS SERVIDORES E EMPREGADOS	A	31.699.000	0	0	31.699.000
2017 COMUNICAÇÃO DE GOVERNO	A	243.000	0	0	243.000
2019 FISCALIZAÇÃO DA PRODUÇÃO E DO COMÉRCIO DE MATERIAIS DE MULTIPLICAÇÃO ANIMAL	A	676.000	0	0	676.000
2025 REMUNERAÇÃO DE PESSOAL ATIVO DA UNIÃO E ENCARGOS SOCIAIS	A	834.648.162	0	0	834.648.162
2120 ANÁLISE DE PERIGOS FÍSICOS, QUÍMICOS E MICROBIOLÓGICOS E CONTROLE DE PONTOS CRÍTICOS NA PRODUÇÃO AGROINDUSTRIAL	A	2.600.000	0	-54.800	2.545.200
2121 REGISTRO NACIONAL DA ATIVIDADE PESQUEIRA	A	1.300.000	0	0	1.300.000
2122 PROTEÇÃO DE CULTIVARES	A	1.000.000	20.000	0	1.020.000
2123 COORDENAÇÃO DO SISTEMA DE ASSISTÊNCIA TÉCNICA E EXTENSÃO RURAL	A	2.680.000	0	0	2.680.000
2124 FISCALIZAÇÃO DA PRODUÇÃO E DO COMÉRCIO DE PRODUTOS DESTINADOS À ALIMENTAÇÃO ANIMAL	A	782.000	0	0	782.000
2127 GERAÇÃO E DIFUSÃO DE TECNOLOGIAS PARA O DESENVOLVIMENTO DA CACAUCULTURA	A	1.000.000	0	0	1.000.000
2128 APOIO À DIVERSIFICAÇÃO AGROECONÔMICA DAS REGIÕES PRODUTORAS DE CACAU	A	800.000	0	0	800.000
2129 ESTUDOS E PESQUISAS DE APOIO À POLÍTICA AGRÍCOLA	A	1.050.000	0	0	1.050.000
2130 FORMAÇÃO DE ESTOQUES PÚBLICOS - AGF/BB/CONAB	A	923.671.000	0	0	923.671.000
2131 INSPEÇÃO DE BEBIDAS, VINAGRES E OUTROS PRODUTOS DE ORIGEM VEGETAL	A	1.792.000	0	0	1.792.000
2132 OPERAÇÃO DO SISTEMA LABORATORIAL DE APOIO ANIMAL	A	4.860.000	0	0	4.860.000
2133 OPERACIONALIZAÇÃO DA COMERCIALIZAÇÃO DE PRODUTOS DE ALIMENTAÇÃO BÁSICA	A	7.000.000	0	0	7.000.000
2134 VIGILÂNCIA FITOSSANITÁRIA	A	4.123.000	0	0	4.123.000
2135 PRESTAÇÃO DE ASSISTÊNCIA TÉCNICA AOS BENEFICIÁRIOS DO PRODECER	A	6.632.000	0	0	6.632.000
2136 OPERAÇÃO DO SISTEMA LABORATORIAL DE APOIO VEGETAL	A	2.498.000	0	-55.500	2.442.500
2137 FISCALIZAÇÃO DE ESTOQUES PÚBLICOS DE ALIMENTOS	A	3.200.000	0	0	3.200.000
2138 AQUISIÇÃO DE PRODUTOS DE ALIMENTAÇÃO BÁSICA	A	171.616.000	0	0	171.616.000
2139 VIGILÂNCIA ZOOSSANITÁRIA	A	6.347.000	6.000.000	-242.300	12.104.700
2140 FISCALIZAÇÃO DA PRODUÇÃO E COMERCIALIZAÇÃO DE PRODUTOS DE USO VETERINÁRIO	A	1.573.000	0	0	1.573.000
2141 FISCALIZAÇÃO DA PRODUÇÃO E COMERCIALIZAÇÃO DE FERTILIZANTES, CORRETIVOS E INOCULANTES	A	1.214.000	0	0	1.214.000
2143 CONTROLE DA DOENÇA VASSOURA-DE-BRUXA NOS CACAUEIROS	A	2.480.000	0	0	2.480.000
2144 MANUTENÇÃO DAS ESCOLAS AGROTÉCNICAS DAS REGIÕES CACAUEIRAS	A	600.000	0	0	600.000
2145 INSPEÇÃO DE PRODUTOS DE ORIGEM ANIMAL	A	4.879.000	0	-50.000	4.829.000
2146 TIPIFICAÇÃO DE PRODUTOS DE ORIGEM ANIMAL	A	670.000	0	0	670.000
2147 PRODUÇÃO DE BIOFUNGICIDAS	A	720.000	0	0	720.000
2148 PADRONIZAÇÃO DE PRODUTOS VEGETAIS, SEUS SUBPRODUTOS E RESÍDUOS DE VALOR ECONÔMICO	A	1.000.000	0	0	1.000.000
2150 FISCALIZAÇÃO DA CLASSIFICAÇÃO DE PRODUTOS VEGETAIS, SEUS SUBPRODUTOS E RESÍDUOS DE VALOR ECONÔMICO	A	1.587.000	0	0	1.587.000
2152 PROMOÇÃO DO ASSOCIATIVISMO RURAL E DO COOPERATIVISMO	A	7.288.000	0	0	7.288.000
2153 ENRIQUECIMENTO E CONSERVAÇÃO DE RECURSOS GENÉTICOS	A	5.400.000	0	0	5.400.000
2154 PESQUISA E DESENVOLVIMENTO EM AQUICULTURA	A	400.000	0	0	400.000
2155 PESQUISA E DESENVOLVIMENTO EM CEREAIS	A	10.592.000	0	-240.000	10.352.000
2156 PESQUISA E DESENVOLVIMENTO EM OLEAGINOSAS	A	3.620.000	0	0	3.620.000
2157 JULGAMENTO DE RECURSOS EM PROCESSOS DE SINISTROS	A	845.000	0	0	845.000
2159 TRANSFERÊNCIA DE EMBRIÕES E INSEMINAÇÃO ARTIFICIAL EM BOVINOS DE LEITE	A	1.600.000	0	0	1.600.000
2160 OPERAÇÃO DOS SERVIÇOS METEOROLÓGICOS	A	12.162.000	0	-120.000	12.042.000
2161 PRODUÇÃO E DIVULGAÇÃO DE INFORMAÇÕES METEOROLÓGICAS E CLIMATOLÓGICAS	A	1.728.000	0	0	1.728.000
2163 PESQUISA E DESENVOLVIMENTO EM BENEFICIAMENTO, PROCESSAMENTO E PRESERVAÇÃO DE PRODUTOS PECUÁRIOS	A	1.546.000	0	0	1.546.000
2164 PESQUISA E DESENVOLVIMENTO EM BENEFICIAMENTO, PROCESSAMENTO E PRESERVAÇÃO DE PRODUTOS AGRÍCOLAS	A	8.630.000	0	-140.600	8.489.400
2165 PESQUISA E DESENVOLVIMENTO EM AVICULTURA	A	1.225.000	0	0	1.225.000
2166 PESQUISA E DESENVOLVIMENTO EM SUINOCULTURA	A	576.000	0	0	576.000
2167 PESQUISA E DESENVOLVIMENTO EM CAPRINOCULTURA	A	869.000	0	0	869.000
2168 PESQUISA E DESENVOLVIMENTO EM OLERÍCOLAS	A	5.677.000	0	-110.000	5.567.000
2169 PESQUISA E DESENVOLVIMENTO EM COTONICULTURA	A	610.000	0	0	610.000
2170 PESQUISA E DESENVOLVIMENTO EM FIBRAS VEGETAIS	A	610.000	0	0	610.000
2171 PESQUISA E DESENVOLVIMENTO EM PEQUENOS ANIMAIS	A	379.000	0	0	379.000
2172 PESQUISA E DESENVOLVIMENTO EM MANEJO E CONSERVAÇÃO DE SOLO E ÁGUA	A	7.220.000	0	-143.300	7.076.700
2173 PESQUISA E DESENVOLVIMENTO EM CONSERVAÇÃO, MANEJO, TRANSFORMAÇÃO E UTILIZAÇÃO DE FLORESTAS E AGROFLORESTAS	A	6.673.000	0	-105.700	6.567.300
2174 PESQUISAS TECNOLÓGICAS PARA A AGRICULTURA FAMILIAR	A	11.722.000	0	-372.600	11.349.400
2175 PESQUISA E DESENVOLVIMENTO EM BOVINOCULTURA	A	8.679.000	200.000	0	8.879.000
2176 PESQUISA E DESENVOLVIMENTO EM OVINOCULTURA	A	255.000	0	0	255.000
2177 FISCALIZAÇÃO DE EMPRESAS PRESTADORAS DE SERVIÇOS AGRÍCOLAS	A	281.000	0	0	281.000
2178 ASSISTÊNCIA TÉCNICA EM ÁREAS INDÍGENAS	A	240.000	0	0	240.000
2179 FISCALIZAÇÃO DA PRODUÇÃO E COMERCIALIZAÇÃO DE SEMENTES E MUDAS	A	737.000	0	0	737.000
2180 VIGILÂNCIA E FISCALIZAÇÃO DO TRÂNSITO INTERNACIONAL DE VEGETAIS E SEUS PRODUTOS	A	2.000.000	0	0	2.000.000



CONGRESSO NACIONAL - COMISSÃO MISTA DE PLANOS, ORÇAMENTOS PÚBLICOS E FISCALIZAÇÃO

RELATÓRIO SETORIAL - Alterações da Proposta Orçamentária da União para 2001 - por Órgão/PA

Orçamento Fiscal e da Seguridade Social - Em R\$ 1,00

PROJETO/ATIVIDADE/OPERAÇÕES ESPECIAIS		PROPOSTA (A)	ACRÉSCIMOS (B)	CANCELAM. (C)	SUBSTITUTIVO (D)=(A)+(B)-(C)
2181 VIGILÂNCIA E FISCALIZAÇÃO DO TRÂNSITO INTERNACIONAL DE ANIMAIS E SEUS PRODUTOS	A	3.860.000	0	-193.000	3.667.000
2182 ESTUDOS DE APOIO AO AGRONEGÓCIO	A	1.214.000	0	0	1.214.000
2190 FISCALIZAÇÃO DE ENTIDADES E ATIVIDADES TURFÍSTICAS E DE ASSOCIAÇÕES DE CRIADORES DE EQUINOS	A	243.000	0	0	243.000
2825 CONSERVAÇÃO DOS ESTOQUES REGULADORES DE CAFÉ	A	17.000.000	0	0	17.000.000
2829 ADMINISTRAÇÃO DA REDE ARMAZENADORA	A	8.000.000	0	0	8.000.000
2909 FISCALIZAÇÃO DA PRODUÇÃO DE DEFENSIVOS AGRÍCOLAS	A	2.000.000	0	0	2.000.000
3650 CAMPANHA EDUCATIVA PARA ERRADICAÇÃO DA FEBRE AFTOSA	P	4.286.000	0	-75.000	4.211.000
3652 PREVENÇÃO E CONTROLE DE PRAGAS NOS CEREAIS	P	1.000.000	0	0	1.000.000
3653 CONTROLE DE RESÍDUOS QUÍMICOS NA FRUTICULTURA	P	2.000.000	0	0	2.000.000
3655 FORMAÇÃO DE NEGOCIADORES EM COMÉRCIO EXTERIOR	P	200.000	0	0	200.000
3656 IMPLANTAÇÃO DE LABORATÓRIOS DE PRECISÃO	P	1.200.000	0	-56.000	1.144.000
3657 IMPLANTAÇÃO DE OFICINAS DE MANUTENÇÃO	P	800.000	0	-54.000	746.000
3658 IMPLANTAÇÃO DE REDE DE TELECOMUNICAÇÕES DE DADOS METEOROLÓGICOS	P	1.500.000	0	0	1.500.000
3659 IMPLANTAÇÃO DE SISTEMA DE INTEGRAÇÃO E QUALIFICAÇÃO DA INFORMAÇÃO COMERCIAL E TECNOLÓGICA	P	600.000	0	0	600.000
3660 IMPLANTAÇÃO DO SISTEMA GERENCIADO DA POLÍTICA DE ABASTECIMENTO	P	500.000	0	0	500.000
3661 PROMOÇÃO DE EVENTOS PARA DIVULGAÇÃO DE PRODUTOS DO AGRONEGÓCIO NO EXTERIOR	P	1.000.000	0	0	1.000.000
3663 PREVENÇÃO E CONTROLE DE PRAGAS DE OLEAGINOSAS	P	1.500.000	0	0	1.500.000
3664 FISCALIZAÇÃO SANITÁRIA E EPIDEMIOLÓGICA PARA ERRADICAÇÃO DA FEBRE AFTOSA	P	12.114.000	0	-350.000	11.764.000
3665 DESENVOLVIMENTO DE TÉCNICAS DE MANEJO DE ECOSSISTEMAS BRASILEIROS	P	600.000	0	0	600.000
3666 INOVAÇÃO TECNOLÓGICA PARA A FRUTICULTURA IRRIGADA NO SEMI-ÁRIDO NORDESTINO	P	4.000.000	0	-97.100	3.902.900
3989 IMPLANTAÇÃO DE ESTAÇÕES AUTOMÁTICAS DE COLETA DE DADOS METEOROLÓGICOS	P	2.000.000	0	0	2.000.000
3990 QUALIDADE E PRODUTIVIDADE PARA O AGRONEGÓCIO	P	300.000	0	0	300.000
3991 AVALIAÇÃO DA QUALIDADE E PRODUTIVIDADE NA PESQUISA AGROPECUÁRIA	P	200.000	0	0	200.000
4239 CLASSIFICAÇÃO DE PRODUTOS VEGETAIS, SEUS SUBPRODUTOS E RESÍDUOS DE VALOR ECONÔMICO	A	1.369.000	0	0	1.369.000
4240 DESENVOLVIMENTO DE METODOLOGIAS AVANÇADAS PARA O AGRONEGÓCIO	A	2.880.000	0	0	2.880.000
4241 DESENVOLVIMENTO TECNOLÓGICO PARA AUTOMAÇÃO DE PROCESSOS NA PRODUÇÃO AGROPECUÁRIA	A	2.713.000	0	0	2.713.000
4242 DESENVOLVIMENTO DE SISTEMAS DE RASTREAMENTO E DE TOMADA DE DECISÃO PARA O AGRONEGÓCIO	A	2.883.000	0	0	2.883.000
4243 PESQUISA E DESENVOLVIMENTO EM FRUTICULTURA	A	6.952.000	0	0	6.952.000
4416 CARACTERIZAÇÃO E AVALIAÇÃO DE RECURSOS GENÉTICOS	A	5.375.000	0	0	5.375.000
4572 CAPACITAÇÃO DE SERVIDORES PÚBLICOS FEDERAIS EM PROCESSO DE QUALIFICAÇÃO E REQUALIFICAÇÃO	A	2.658.000	0	0	2.658.000
5001 DESENVOLVIMENTO E PRODUÇÃO DE MUDAS E GARFOS DE CACAUEIROS RESISTENTES A DOENÇAS	P	5.000.000	0	-83.000	4.917.000
5519 ESTUDOS SÓCIO-ECONÔMICOS DO SETOR PESQUEIRO	P	214.000	0	0	214.000
5520 IMPLANTAÇÃO DO SISTEMA INFORMATIZADO PARA REGISTRO DA ATIVIDADE PESQUEIRA	P	418.000	0	0	418.000
5521 DIFUSÃO DE TECNOLOGIAS EM PESCA	P	1.515.000	0	0	1.515.000
5522 IMPLANTAÇÃO DE SISTEMA DE INTEGRAÇÃO E QUALIFICAÇÃO DA INFORMAÇÃO COMERCIAL E TECNOLÓGICA DA PESCA	P	627.000	0	0	627.000
5524 PROMOÇÃO DE EVENTOS PARA DIVULGAÇÃO DA AQUICULTURA	P	496.000	0	0	496.000
5546 CAMPANHA PARA PROMOÇÃO DO PESCADO BRASILEIRO	P	226.000	0	0	226.000
5695 ASSISTÊNCIA TÉCNICA E EXTENSÃO RURAL	P	2.700.000	32.095.000	0	34.795.000
5696 DESENVOLVIMENTO DO COOPERATIVISMO E ASSOCIATIVISMO RURAL	P	25.770.000	490.000	-1.676.400	24.583.600
6314 APOIO A AÇÕES DE DESENVOLVIMENTO DA AQUICULTURA	A	0	80.000	0	80.000
7901 ESTUDOS SÓCIO-ECONÔMICOS PARA DESENVOLVIMENTO DE CADEIAS AQUÍCOLAS	P	963.000	0	0	963.000
<b>Total do Órgão</b>		<b>4.873.012.314</b>	<b>200.573.999</b>	<b>-5.109.100</b>	<b>5.068.477.213</b>

**ÓRGÃO: 49 MINISTÉRIO DO DESENVOLVIMENTO AGRÁRIO**

0005 CUMPRIMENTO DE SENTENÇA JUDICIAL TRANSITADA EM JULGADO (PRECATÓRIOS) DEVIDA PELA UNIÃO, AUTARQUIAS E FUNDAÇÕES PÚBLICAS	O	35.588.912	0	0	35.588.912
0060 CONCESSÃO DE CRÉDITO PARA IMPLANTAÇÃO DE INFRA-ESTRUTURA BÁSICA - BANCO DA TERRA	O	51.590.000	0	-10.318.000	41.272.000
0061 CONCESSÃO DE CRÉDITO PARA AQUISIÇÃO DE IMÓVEIS RURAIS - BANCO DA TERRA	O	268.410.000	80.000.000	-117.682.000	230.728.000
0062 CONCESSÃO DE CRÉDITO-INSTALAÇÃO ÀS FAMÍLIAS ASSENTADAS	O	175.500.000	0	0	175.500.000
0181 PAGAMENTO DE APOSENTADORIAS A SERVIDORES CIVIS	O	108.108.811	0	0	108.108.811
0182 PAGAMENTO DE PENSÕES A SERVIDORES CIVIS	O	17.123.760	0	0	17.123.760
0284 AMORTIZAÇÃO E ENCARGOS DE FINANCIAMENTO DA DÍVIDA CONTRATUAL EXTERNA	O	9.288.000	0	0	9.288.000
0427 CONCESSÃO DE CRÉDITO-INSTALAÇÃO ÀS FAMÍLIAS ASSENTADAS EM PROJETOS CRIADOS ATÉ 1998	O	62.090.000	0	0	62.090.000
1062 PROMOÇÃO À QUALIDADE E PRODUTIVIDADE	P	50.000	0	0	50.000
1066 GEOREFERENCIAMENTO E LEVANTAMENTO DO USO DA TERRA	P	2.350.000	0	0	2.350.000
1086 ASSISTÊNCIA FINANCEIRA A PROJETOS DE INFRA-ESTRUTURA E SERVIÇOS MUNICIPAIS	P	175.187.000	20.100.000	0	195.287.000
1177 IMPLANTAÇÃO DE INFRA-ESTRUTURA BÁSICA EM ASSENTAMENTOS RURAIS - CÉDULA DA TERRA	P	15.500.000	0	0	15.500.000

CONGRESSO NACIONAL - COMISSÃO MISTA DE PLANOS, ORÇAMENTOS PÚBLICOS E FISCALIZAÇÃO

RELATÓRIO SETORIAL - Alterações da Proposta Orçamentária da União para 2001 - por Órgão/PA

Orçamento Fiscal e da Seguridade Social - Em R\$ 1,00

PROJETO/ATIVIDADE/OPERAÇÕES ESPECIAIS		PROPOSTA (A)	ACRÉSCIMOS (B)	CANCELAM. (C)	SUBSTITUTIVO (D)=(A)+(B)-(C)
1545 IMPLANTAÇÃO DE INFRA-ESTRUTURA BÁSICA EM ASSENTAMENTOS RURAIS - COMBATE À POBREZA RURAL	P	80.000.000	0	0	80.000.000
2000 MANUTENÇÃO DE SERVIÇOS ADMINISTRATIVOS	A	19.066.000	0	0	19.066.000
2001 MANUTENÇÃO DE SERVIÇOS DE TRANSPORTES	A	2.861.000	0	0	2.861.000
2002 MANUTENÇÃO E CONSERVAÇÃO DE BENS IMÓVEIS	A	21.343.000	0	0	21.343.000
2003 AÇÕES DE INFORMÁTICA	A	6.380.000	0	0	6.380.000
2004 ASSISTÊNCIA MÉDICA E ODONTOLÓGICA AOS SERVIDORES, EMPREGADOS E SEUS DEPENDENTES	A	9.706.000	9.360.000	-9.360.000	9.706.000
2010 ASSISTÊNCIA PRÉ-ESCOLAR AOS DEPENDENTES DOS SERVIDORES E EMPREGADOS	A	1.285.000	0	0	1.285.000
2011 AUXÍLIO TRANSPORTE AOS SERVIDORES E EMPREGADOS	A	1.899.000	0	0	1.899.000
2012 AUXÍLIO ALIMENTAÇÃO AOS SERVIDORES E EMPREGADOS	A	5.830.000	0	0	5.830.000
2017 COMUNICAÇÃO DE GOVERNO	A	8.000.000	0	0	8.000.000
2025 REMUNERAÇÃO DE PESSOAL ATIVO DA UNIÃO E ENCARGOS SOCIAIS	A	185.257.360	0	0	185.257.360
2102 ADMINISTRAÇÃO E OPERAÇÃO DO COMPLEXO INDUSTRIAL PACAL	A	500.000	0	0	500.000
2103 FORMULAÇÃO E AVALIAÇÃO DA POLÍTICA FUNDIÁRIA	A	1.000.000	0	0	1.000.000
2104 COOPERAÇÃO TÉCNICA PARA MELHORIA DA GESTÃO E DAS AÇÕES PRODUTIVAS EM ÁREAS DE ASSENTAMENTOS	A	3.314.000	0	0	3.314.000
2105 GERENCIAMENTO DO CADASTRO RURAL	A	4.600.000	0	0	4.600.000
2106 SISTEMA DE INFORMAÇÕES DE PROJETOS DE REFORMA AGRÁRIA - SIPRA	A	1.200.000	0	0	1.200.000
2107 DISCRIMINAÇÃO DE ÁREAS DEVOLUTAS E TERRAS IRREGULARMENTE OCUPADAS	A	793.000	0	0	793.000
2108 ASSISTÊNCIA JURÍDICA ÀS FAMÍLIAS ACAMPADAS	A	610.000	0	0	610.000
2109 ASSISTÊNCIA SOCIAL ÀS FAMÍLIAS ACAMPADAS	A	723.000	300.000	0	1.023.000
2110 DEMARCAÇÃO TOPOGRÁFICA EM AÇÕES DE REGULARIZAÇÃO FUNDIÁRIA	A	3.700.000	0	0	3.700.000
2111 TITULAÇÃO DE TERRAS	A	3.298.000	0	0	3.298.000
2112 ACOMPANHAMENTO DE CONFLITOS E TENSÕES SOCIAIS NO CAMPO	A	474.000	0	0	474.000
2114 SISTEMA DE CADASTRO RURAL	A	7.100.000	0	0	7.100.000
2116 IDENTIFICAÇÃO DE IMÓVEIS PASSÍVEIS DE DESAPROPRIAÇÃO E AQUISIÇÃO	A	8.814.000	0	0	8.814.000
2607 MONITORAMENTO DAS AÇÕES DE FORTALECIMENTO DA AGRICULTURA FAMILIAR	A	7.900.000	0	0	7.900.000
2908 PERÍCIA JUDICIAL EM AÇÕES DE DESAPROPRIAÇÃO DE IMÓVEIS	A	3.611.000	0	0	3.611.000
3651 CAPACITAÇÃO DE AGRICULTORES FAMILIARES	P	3.122.000	9.000.000	0	12.122.000
3654 ESTUDOS DE AVALIAÇÃO DO DESEMPENHO DO PRONAF	P	500.000	0	0	500.000
3667 INVESTIMENTO EM INFRA-ESTRUTURA BÁSICA PARA ASSENTAMENTOS RURAIS	P	60.000.000	23.490.000	0	83.490.000
3668 INFRA-ESTRUTURA COMPLEMENTAR PARA EMANCIPAÇÃO DE ASSENTAMENTOS RURAIS CRIADOS ATÉ 1998	P	40.000.000	0	0	40.000.000
4572 CAPACITAÇÃO DE SERVIDORES PÚBLICOS FEDERAIS EM PROCESSO DE QUALIFICAÇÃO E REQUALIFICAÇÃO	A	2.380.000	0	0	2.380.000
4576 ACOMPANHAMENTO DA INSTALAÇÃO DE PROJETOS DE ASSENTAMENTOS RURAIS	A	10.000.000	0	0	10.000.000
5527 TOPOGRAFIA EM ÁREAS DE ASSENTAMENTO RURAL	P	15.000.000	0	0	15.000.000
5530 TOPOGRAFIA EM ÁREAS DE ASSENTAMENTOS RURAIS CRIADOS ATÉ 1998	P	8.000.000	0	0	8.000.000
5533 ASSISTÊNCIA TÉCNICA E CAPACITAÇÃO DE FAMÍLIAS ASSENTADAS EM PROJETOS CRIADOS ATÉ 1998 - LUMIAR	P	5.000.000	0	0	5.000.000
5608 PLANO DE DESENVOLVIMENTO DO ASSENTAMENTO RURAL	P	3.000.000	0	0	3.000.000
5609 PLANO DE DESENVOLVIMENTO DOS ASSENTAMENTOS RURAIS CRIADOS ATÉ 1998	P	1.543.000	0	0	1.543.000
5611 OBTENÇÃO DE TERRAS	P	365.000.000	48.000.000	0	413.000.000
5613 ASSISTÊNCIA TÉCNICA E CAPACITAÇÃO DE ASSENTADOS - LUMIAR	P	8.685.000	30.300.000	0	38.985.000
5684 REMUNERAÇÃO ÀS INSTITUIÇÕES FINANCEIRAS PÚBLICAS PELA OPERACIONALIZAÇÃO DO PRONAF	P	5.309.000	0	0	5.309.000
5696 DESENVOLVIMENTO DO COOPERATIVISMO E ASSOCIATIVISMO RURAL	P	0	300.000	0	300.000
7020 IMPLANTAÇÃO DE SISTEMA INTEGRADO DE GERENCIAMENTO DA EXECUÇÃO DA REFORMA AGRÁRIA E AGRICULTURA FAMILIAR	P	1.750.000	0	0	1.750.000
7857 ALFABETIZAÇÃO DE JOVENS E ADULTOS NAS ÁREAS DE REFORMA AGRÁRIA	P	7.691.000	8.000.000	0	15.691.000
<b>Total do Órgão</b>		<b>1.847.030.843</b>	<b>228.850.000</b>	<b>-137.360.000</b>	<b>1.938.520.843</b>
<b>Total</b>		<b>6.720.043.157</b>	<b>429.423.999</b>	<b>-142.469.100</b>	<b>7.006.998.056</b>

PROJETO/ATIVIDADE/OPERAÇÕES ESPECIAIS	PROPOSTA (A)	ACRÉSCIMOS (B)	CANCELAM. (C)	SUBSTITUTIVO (D)=(A)+(B)-(C)
<b>ÓRGÃO: 22    MINISTÉRIO DA AGRICULTURA E DO ABASTECIMENTO</b>				
1197 IMPLANTAÇÃO DA PORTARIA PRINCIPAL DA UNIDADE GRANDE BELO HORIZONTE (MG)	105.786	0	0	105.786
1199 IMPLANTAÇÃO DO MERCADO DE FLORES NA UNIDADE GRANDE BELO HORIZONTE (MG)	176.310	0	0	176.310
1201 IMPLANTAÇÃO DA USINA DE COMPOSTAGEM NA UNIDADE GRANDE BELO HORIZONTE (MG)	105.786	0	0	105.786
1207 IMPLANTAÇÃO DA UNIDADE DE PRODUÇÃO DA VITASOPA EM UBERLÂNDIA (MG)	88.156	0	0	88.156
1265 IMPLANTAÇÃO DE INFRA-ESTRUTURA DE PROTEÇÃO AMBIENTAL	33.005	0	0	33.005
4102 MANUTENÇÃO E ADEQUAÇÃO DE BENS MÓVEIS, VEÍCULOS, MÁQUINAS E EQUIPAMENTOS	277.522	0	0	277.522
4103 MANUTENÇÃO E ADEQUAÇÃO DE ATIVOS DE INFORMÁTICA, INFORMAÇÃO E TELEPROCESSAMENTO	846.255	0	0	846.255
4105 MANUTENÇÃO DA INFRA-ESTRUTURA OPERACIONAL	5.093.776	0	0	5.093.776
<b>Total do Órgão</b>	<b>6.726.596</b>	<b>0</b>	<b>0</b>	<b>6.726.596</b>
<b>Total</b>	<b>6.726.596</b>	<b>0</b>	<b>0</b>	<b>6.726.596</b>

# **ALTERAÇÕES INTRODUZIDAS PELA RELATORIA SETORIAL**

**POR UNIDADE ORÇAMENTÁRIA /  
FUNCIONAL PROGRAMÁTICA**

CONGRESSO NACIONAL - COMISSÃO MISTA DE PLANOS, ORÇAMENTOS PÚBLICOS E FISCALIZAÇÃO

RELATÓRIO SETORIAL - Alterações da Proposta Orçamentária para 2001 - Por Setor/UO/Funcional

Orçamento Fiscal e da Seguridade Social - Em R\$ 1,00

FUNC.	PROGRAMÁ- TICA	SEQ.	SUBTÍTULO	E S F	I U T	F E	G N	M A	R P	PROPOSTA (A)	ACRÉSCIMO (B)	CANCELAM. (C)	SUBSTITUTIVO (D)=(A)+(B)-(C)
<b>Setor: 04 AGRICULTURA E DESENVOLVIMENTO AGRÁRIO</b>										<b>Unidade Orçamentária 22101 M. AGRICULTURA E ABASTECIMENTO</b>			
<b>0089 PREVIDÊNCIA DE INATIVOS E PENSIONISTAS DA UNIÃO</b>										<b>381.845.000</b>	<b>0</b>	<b>0</b>	<b>381.845.000</b>
09.272	0089.0181.0127	001367	PAGAMENTO DE APOSENTADORIAS A SERVIDORES CIVIS / NACIONAL	2	0	153	1	90	P	226.545.000	0	0	226.545.000
09.272	0089.0182.0095	001368	PAGAMENTO DE PENSÕES A SERVIDORES CIVIS / NACIONAL	2	0	100	1	90	P	55.099.959	0	0	55.099.959
09.272	0089.0182.0095	001368		2	0	106	1	90	P	5.870.287	0	0	5.870.287
09.272	0089.0182.0095	001368		2	0	110	1	90	P	23.481.148	0	0	23.481.148
09.272	0089.0182.0095	001368		2	0	153	1	90	P	30.344.000	0	0	30.344.000
09.272	0089.0182.0095	001368		2	0	156	1	90	P	40.504.606	0	0	40.504.606
<b>0100 ASSISTÊNCIA AO TRABALHADOR</b>										<b>44.961.000</b>	<b>0</b>	<b>0</b>	<b>44.961.000</b>
20.301	0100.2004.0129	001369	ASSISTÊNCIA MÉDICA E ODONTOLÓGICA AOS SERVIDORES, EMPREGADOS E SEUS DEPENDENTES / NACIONAL	2	0	100	3	90	P	26.696.000	0	0	26.696.000
20.306	0100.2012.0135	001370	AUXÍLIO ALIMENTAÇÃO AOS SERVIDORES E EMPREGADOS / NACIONAL	1	0	100	3	90	P	12.670.000	0	0	12.670.000
20.331	0100.2011.0151	001371	AUXÍLIO TRANSPORTE AOS SERVIDORES E EMPREGADOS / NACIONAL	1	0	100	3	90	P	3.268.000	0	0	3.268.000
20.365	0100.2010.0129	001372	ASSISTÊNCIA PRÉ-ESCOLAR AOS DEPENDENTES DOS SERVIDORES E EMPREGADOS / NACIONAL	1	0	100	3	90	P	2.327.000	0	0	2.327.000
<b>0150 ETNODESENVOLVIMENTO DAS SOCIEDADES INDÍGENAS</b>										<b>240.000</b>	<b>0</b>	<b>0</b>	<b>240.000</b>
20.423	0150.2178.0001	001373	ASSISTÊNCIA TÉCNICA EM ÁREAS INDÍGENAS / NACIONAL	1	0	100	3	30	P	190.000	0	0	190.000
20.423	0150.2178.0001	001373		1	0	100	3	90	P	50.000	0	0	50.000
<b>0351 AGRICULTURA FAMILIAR - PRONAF</b>										<b>28.470.000</b>	<b>10.490.000</b>	<b>-1.676.400</b>	<b>37.283.600</b>
20.606	0351.5695.0001	001374	ASSISTÊNCIA TÉCNICA E EXTENSÃO RURAL / NACIONAL	1	0	100	3	30	P	2.555.000	0	0	2.555.000
20.606	0351.5695.0001	001374		1	0	100	3	90	P	85.000	0	0	85.000
20.606	0351.5695.0001	001374		1	0	100	4	90	P	60.000	0	0	60.000
20.606	0351.5695.0001	001374		1	0	123	3	30	P	0	10.000.000	0	10.000.000
20.606	0351.5696.0001	001375	DESENVOLVIMENTO DO COOPERATIVISMO E ASSOCIATIVISMO RURAL / NACIONAL	1	0	150	3	90	P	9.006.000	0	0	9.006.000
20.606	0351.5696.0001	001375		1	0	150	4	30	P	3.002.000	0	-300.200	2.701.800
20.606	0351.5696.0001	001375		1	0	150	4	40	P	11.961.000	0	-1.196.100	10.764.900
20.606	0351.5696.0001	001375		1	0	150	4	90	P	1.801.000	0	-180.100	1.620.900
20.606	0351.5696.0002	011364	DESENVOLVIMENTO DO COOPERATIVISMO E ASSOCIATIVISMO RURAL / DESENVOLVIMENTO DO COOPERATIVISMO E ASSOCIATIVISMO RURAL - RESENDE - RJ	1	0	100	4	40	P	0	68.500	0	68.500
20.606	0351.5696.0002	011364		1	0	123	4	40	P	0	31.500	0	31.500
20.606	0351.5696.0004	011382	DESENVOLVIMENTO DO COOPERATIVISMO E ASSOCIATIVISMO RURAL / IMPLANTAÇÃO DE SISTEMAS COMUNITÁRIOS DE PRODUÇÃO AGROFLORESTAL - ASSIS BRASIL - AC	1	0	100	4	40	P	0	15.900	0	15.900
20.606	0351.5696.0004	011382		1	0	123	4	40	P	0	34.100	0	34.100
20.606	0351.5696.0006	011384	DESENVOLVIMENTO DO COOPERATIVISMO E ASSOCIATIVISMO RURAL / IMPLANTAÇÃO DE SISTEMAS COMUNITÁRIOS DE PRODUÇÃO AGROFLORESTAL - BRASILEIA - AC	1	0	100	4	40	P	0	100.000	0	100.000
20.606	0351.5696.0028	011386	DESENVOLVIMENTO DO COOPERATIVISMO E ASSOCIATIVISMO RURAL / IMPLANTAÇÃO DE SISTEMAS COMUNITÁRIOS DE PRODUÇÃO AGROFLORESTAL - XAPURI - AC	1	0	123	4	40	P	0	100.000	0	100.000
20.606	0351.5696.0034	011389	DESENVOLVIMENTO DO COOPERATIVISMO E ASSOCIATIVISMO RURAL / DESENVOLVIMENTO DO COOPERATIVISMO E ASSOCIATIVISMO RURAL - CAPIXABA - AC	1	0	123	4	40	P	0	40.000	0	40.000
20.606	0351.5696.0066	016569	DESENVOLVIMENTO DO COOPERATIVISMO E ASSOCIATIVISMO RURAL / DESENVOLVIMENTO DO COOPERATIVISMO E ASSOCIATIVISMO RURAL (COOPATRIN) - TRINDADE DO SUL - RS	1	0	100	3	50	P	0	50.000	0	50.000

CONGRESSO NACIONAL - COMISSÃO MISTA DE PLANOS, ORÇAMENTOS PÚBLICOS E FISCALIZAÇÃO

RELATÓRIO SETORIAL - Alterações da Proposta Orçamentária para 2001 - Por Setor/UO/Funcional

Orçamento Fiscal e da Seguridade Social - Em R\$ 1,00

FUNC.	PROGRAMÁTICA	SEQ.	SUBTÍTULO	E S F	I U T	F N E	G A D	M A P	R	PROPOSTA (A)	ACRÉSCIMO (B)	CANCELAM. (C)	SUBSTITUTIVO (D)=(A)+(B)-(C)
<b>Setor: 04 AGRICULTURA E DESENVOLVIMENTO AGRÁRIO</b>										<b>Unidade Orçamentária 22101 M. AGRICULTURA E ABASTECIMENTO</b>			
20.606	0351.5696.0068	016570	DESENVOLVIMENTO DO COOPERATIVISMO E ASSOCIATIVISMO RURAL / DESENVOLVIMENTO DO COOPERATIVISMO E ASSOCIATIVISMO RURAL (ASS. COMUN. SEPÉ TIARAJU LTDA) - NOVO BARREIRO - RS	1	0	150	3	50	P	0	50.000	0	50.000
<b>0353 PRODUÇÃO DE BORRACHA NATURAL</b>										<b>43.400.000</b>	<b>0</b>	<b>0</b>	<b>43.400.000</b>
20.601	0353.0079.0001	001376	CONCESSÃO DE SUBVENÇÃO ECONÔMICA AOS PRODUTORES DE BORRACHA NATURAL - LEI Nº 9.479/97 / NACIONAL	1	0	100	3	90	P	43.400.000	0	0	43.400.000
<b>0354 DESENVOLVIMENTO DA FRUTICULTURA</b>										<b>13.314.000</b>	<b>0</b>	<b>0</b>	<b>13.314.000</b>
20.601	0354.1102.0001	001377	CAPACITAÇÃO DE FRUTICULTORES / NACIONAL	1	0	100	3	40	P	260.000	0	0	260.000
20.601	0354.1102.0001	001377		1	0	100	3	90	P	200.000	0	0	200.000
20.601	0354.1102.0001	001377		1	0	100	4	90	P	40.000	0	0	40.000
20.601	0354.1103.0001	001378	CAMPANHA PARA PROMOÇÃO DAS FRUTAS BRASILEIRAS / NACIONAL	1	0	100	3	40	P	998.000	0	0	998.000
20.601	0354.1103.0001	001378		1	0	100	3	90	P	1.002.000	0	0	1.002.000
20.601	0354.1104.0001	001379	DIFUSÃO DE TECNOLOGIAS EM FRUTICULTURA / NACIONAL	1	0	100	3	30	P	266.000	0	0	266.000
20.601	0354.1104.0001	001379		1	0	100	3	40	P	267.000	0	0	267.000
20.601	0354.1104.0001	001379		1	0	100	3	90	P	967.000	0	0	967.000
20.601	0354.3659.0001	001380	IMPLANTAÇÃO DE SISTEMA DE INTEGRAÇÃO E QUALIFICAÇÃO DA INFORMAÇÃO COMERCIAL E TECNOLÓGICA / NACIONAL	1	0	100	3	90	P	600.000	0	0	600.000
20.603	0354.1084.0001	001381	PREVENÇÃO E CONTROLE DE PRAGAS NA FRUTICULTURA / NACIONAL	1	1	100	3	30	P	1.448.000	0	0	1.448.000
20.603	0354.1084.0001	001381		1	0	100	3	30	P	424.000	0	0	424.000
20.603	0354.1084.0001	001381		1	1	100	3	90	P	140.000	0	0	140.000
20.603	0354.1084.0001	001381		1	0	100	3	90	P	798.000	0	0	798.000
20.603	0354.1084.0001	001381		1	0	100	4	30	P	118.000	0	0	118.000
20.603	0354.1084.0001	001381		1	1	100	4	30	P	300.000	0	0	300.000
20.603	0354.1084.0001	001381		1	1	100	4	90	P	100.000	0	0	100.000
20.603	0354.1084.0001	001381		1	0	100	4	90	P	160.000	0	0	160.000
20.603	0354.1084.0001	001381		1	0	148	3	30	P	1.760.000	0	0	1.760.000
20.603	0354.1084.0001	001381		1	0	148	3	90	P	537.000	0	0	537.000
20.603	0354.1084.0001	001381		1	0	148	4	30	P	688.000	0	0	688.000
20.603	0354.1084.0001	001381		1	0	148	4	90	P	241.000	0	0	241.000
20.603	0354.3653.0001	001382	CONTROLE DE RESÍDUOS QUÍMICOS NA FRUTICULTURA / NACIONAL	1	0	100	3	90	P	1.622.000	0	0	1.622.000
20.603	0354.3653.0001	001382		1	0	100	4	90	P	378.000	0	0	378.000
<b>0355 PROMOÇÃO DAS EXPORTAÇÕES E ACESSO A MERCADOS</b>										<b>1.000.000</b>	<b>0</b>	<b>0</b>	<b>1.000.000</b>
20.693	0355.3661.0001	001383	PROMOÇÃO DE EVENTOS PARA DIVULGAÇÃO DE PRODUTOS DO AGRONEGÓCIO NO EXTERIOR / NACIONAL	1	0	100	3	90	P	890.000	0	0	890.000
20.693	0355.3661.0001	001383		1	0	100	4	90	P	110.000	0	0	110.000
<b>0356 SEGURANÇA E QUALIDADE DE ALIMENTOS E BEBIDAS</b>										<b>21.255.000</b>	<b>0</b>	<b>-160.300</b>	<b>21.094.700</b>
20.125	0356.2120.0001	001384	ANÁLISE DE PERIGOS FÍSICOS, QUÍMICOS E MICROBIOLÓGICOS E CONTROLE DE PONTOS CRÍTICOS NA PRODUÇÃO AGROINDUSTRIAL / NACIONAL	1	0	100	3	90	P	2.052.000	0	0	2.052.000
20.125	0356.2120.0001	001384		1	0	100	4	90	P	548.000	0	-54.800	493.200
20.601	0356.2148.0001	001385	PADRONIZAÇÃO DE PRODUTOS VEGETAIS, SEUS SUBPRODUTOS E RESÍDUOS DE VALOR ECONÔMICO / NACIONAL	1	0	100	3	90	P	500.000	0	0	500.000
20.601	0356.2148.0001	001385		1	0	150	3	90	P	500.000	0	0	500.000

CONGRESSO NACIONAL - COMISSÃO MISTA DE PLANOS, ORÇAMENTOS PÚBLICOS E FISCALIZAÇÃO

RELATÓRIO SETORIAL - Alterações da Proposta Orçamentária para 2001 - Por Setor/UO/Funcional

Orçamento Fiscal e da Seguridade Social - Em R\$ 1,00

FUNC.	PROGRAMÁTICA	SEQ.	SUBTÍTULO	E S F	I U E	F T E	G N D	M A P	R	PROPOSTA (A)	ACRÉSCIMO (B)	CANCELAM. (C)	SUBSTITUTIVO (D)=(A)+(B)-(C)
<b>Setor: 04 AGRICULTURA E DESENVOLVIMENTO AGRÁRIO</b>										<b>Unidade Orçamentária 22101 M. AGRICULTURA E ABASTECIMENTO</b>			
20.601	0356.2150.0001	001386	FISCALIZAÇÃO DA CLASSIFICAÇÃO DE PRODUTOS VEGETAIS, SEUS SUBPRODUTOS E RESÍDUOS DE VALOR ECONÔMICO / NACIONAL	1	0	100	3	90	P	1.200.000	0	0	1.200.000
20.601	0356.2150.0001	001386		1	0	100	4	90	P	300.000	0	0	300.000
20.601	0356.2150.0001	001386		1	0	150	3	90	P	87.000	0	0	87.000
20.601	0356.4239.0001	001387	CLASSIFICAÇÃO DE PRODUTOS VEGETAIS, SEUS SUBPRODUTOS E RESÍDUOS DE VALOR ECONÔMICO / NACIONAL	1	0	150	3	90	P	1.120.000	0	0	1.120.000
20.601	0356.4239.0001	001387		1	0	150	4	90	P	249.000	0	0	249.000
20.603	0356.2131.0001	001388	INSPEÇÃO DE BEBIDAS, VINAGRES E OUTROS PRODUTOS DE ORIGEM VEGETAL / NACIONAL	1	0	100	3	90	P	1.192.000	0	0	1.192.000
20.603	0356.2131.0001	001388		1	0	150	3	90	P	400.000	0	0	400.000
20.603	0356.2131.0001	001388		1	0	150	4	90	P	200.000	0	0	200.000
20.603	0356.2136.0001	001389	OPERAÇÃO DO SISTEMA LABORATORIAL DE APOIO VEGETAL / NACIONAL	1	0	100	3	90	P	1.943.000	0	0	1.943.000
20.603	0356.2136.0001	001389		1	0	100	4	90	P	455.000	0	-45.500	409.500
20.603	0356.2136.0001	001389		1	0	150	4	90	P	100.000	0	-10.000	90.000
20.604	0356.2132.0001	001390	OPERAÇÃO DO SISTEMA LABORATORIAL DE APOIO ANIMAL / NACIONAL	1	0	100	3	90	P	4.180.000	0	0	4.180.000
20.604	0356.2132.0001	001390		1	0	100	4	90	P	80.000	0	0	80.000
20.604	0356.2132.0001	001390		1	0	150	3	90	P	600.000	0	0	600.000
20.604	0356.2145.0001	001391	INSPEÇÃO DE PRODUTOS DE ORIGEM ANIMAL / NACIONAL	1	0	100	3	90	P	3.779.000	0	0	3.779.000
20.604	0356.2145.0001	001391		1	0	100	4	90	P	500.000	0	-50.000	450.000
20.604	0356.2145.0001	001391		1	0	150	3	90	P	600.000	0	0	600.000
20.604	0356.2146.0001	001392	TIPIFICAÇÃO DE PRODUTOS DE ORIGEM ANIMAL / NACIONAL	1	0	100	3	90	P	670.000	0	0	670.000
<b>0357 CONTROLE DE FRONTEIRAS PARA PROTEÇÃO DA AGROPECUÁRIA</b>										<b>16.330.000</b>	<b>1.000.000</b>	<b>-435.300</b>	<b>16.894.700</b>
20.603	0357.2134.0001	001393	VIGILÂNCIA FITOSSANITÁRIA / NACIONAL	1	0	100	3	30	P	475.000	0	0	475.000
20.603	0357.2134.0001	001393		1	0	100	3	40	P	320.000	0	0	320.000
20.603	0357.2134.0001	001393		1	0	100	3	90	P	2.912.000	0	0	2.912.000
20.603	0357.2134.0001	001393		1	0	100	4	90	P	416.000	0	0	416.000
20.603	0357.2180.0001	001394	VIGILÂNCIA E FISCALIZAÇÃO DO TRÂNSITO INTERNACIONAL DE VEGETAIS E SEUS PRODUTOS / NACIONAL	1	0	100	3	30	P	87.000	0	0	87.000
20.603	0357.2180.0001	001394		1	0	100	3	40	P	87.000	0	0	87.000
20.603	0357.2180.0001	001394		1	0	100	3	90	P	1.471.000	0	0	1.471.000
20.603	0357.2180.0001	001394		1	0	100	4	90	P	355.000	0	0	355.000
20.604	0357.2139.0001	001395	VIGILÂNCIA ZOOSSANITÁRIA / NACIONAL	1	0	100	3	30	P	1.000.000	0	0	1.000.000
20.604	0357.2139.0001	001395		1	0	100	3	90	P	2.924.000	0	0	2.924.000
20.604	0357.2139.0001	001395		1	0	100	4	30	P	1.000.000	0	-100.000	900.000
20.604	0357.2139.0001	001395		1	0	100	4	90	P	1.423.000	0	-142.300	1.280.700
20.604	0357.2139.0004	012043	VIGILÂNCIA ZOOSSANITÁRIA / AÇÕES DE VIGILANCIA E DEFESA AGROPECUARIA NO ESTADO DO TOCANTINS	1	0	123	3	30	P	0	500.000	0	500.000
20.604	0357.2139.0004	012043		1	0	123	4	30	P	0	500.000	0	500.000
20.604	0357.2181.0001	001396	VIGILÂNCIA E FISCALIZAÇÃO DO TRÂNSITO INTERNACIONAL DE ANIMAIS E SEUS PRODUTOS / NACIONAL	1	0	100	3	90	P	1.930.000	0	0	1.930.000
20.604	0357.2181.0001	001396		1	0	100	4	90	P	1.930.000	0	-193.000	1.737.000
<b>0358 ERRADICAÇÃO DA FEBRE AFTOSA</b>										<b>16.400.000</b>	<b>0</b>	<b>-425.000</b>	<b>15.975.000</b>
20.604	0358.3650.0001	001397	CAMPANHA EDUCATIVA PARA ERRADICAÇÃO DA FEBRE AFTOSA / NACIONAL	1	1	100	3	30	P	250.000	0	0	250.000
20.604	0358.3650.0001	001397		1	0	100	3	30	P	380.000	0	0	380.000
20.604	0358.3650.0001	001397		1	0	100	3	90	P	870.000	0	0	870.000

CONGRESSO NACIONAL - COMISSÃO MISTA DE PLANOS, ORÇAMENTOS PÚBLICOS E FISCALIZAÇÃO

RELATÓRIO SETORIAL - Alterações da Proposta Orçamentária para 2001 - Por Setor/UO/Funcional

Orçamento Fiscal e da Seguridade Social - Em R\$ 1,00

FUNC.	PROGRAMÁTICA	SEQ.	SUBTÍTULO	E S F	I U T	F E	G M D	M A P	R	PROPOSTA (A)	ACRÉSCIMO (B)	CANCELAM. (C)	SUBSTITUTIVO (D)=(A)+(B)-(C)
<b>Setor: 04 AGRICULTURA E DESENVOLVIMENTO AGRÁRIO</b>										<b>Unidade Orçamentária 22101 M. AGRICULTURA E ABASTECIMENTO</b>			
20.604	0358.3650.0001	001397	CAMPANHA EDUCATIVA PARA ERRADICAÇÃO DA FEBRE AFTOSA / NACIONAL	1	1	100	3	90	P	64.000	0	0	64.000
20.604	0358.3650.0001	001397		1	0	100	4	30	P	150.000	0	-15.000	135.000
20.604	0358.3650.0001	001397		1	1	100	4	30	P	243.000	0	0	243.000
20.604	0358.3650.0001	001397		1	0	100	4	90	P	600.000	0	-60.000	540.000
20.604	0358.3650.0001	001397		1	1	100	4	90	P	120.000	0	0	120.000
20.604	0358.3650.0001	001397		1	0	148	3	30	P	738.000	0	0	738.000
20.604	0358.3650.0001	001397		1	0	148	3	90	P	200.000	0	0	200.000
20.604	0358.3650.0001	001397		1	0	148	4	30	P	671.000	0	0	671.000
20.604	0358.3664.0001	001398	FISCALIZAÇÃO SANITÁRIA E EPIDEMIOLÓGICA PARA ERRADICAÇÃO DA FEBRE AFTOSA / NACIONAL	1	0	100	3	30	P	1.615.000	0	0	1.615.000
20.604	0358.3664.0001	001398		1	1	100	3	30	P	400.000	0	0	400.000
20.604	0358.3664.0001	001398		1	0	100	3	90	P	1.921.000	0	0	1.921.000
20.604	0358.3664.0001	001398		1	1	100	3	90	P	760.000	0	0	760.000
20.604	0358.3664.0001	001398		1	1	100	4	30	P	455.000	0	0	455.000
20.604	0358.3664.0001	001398		1	0	100	4	30	P	700.000	0	-70.000	630.000
20.604	0358.3664.0001	001398		1	0	100	4	90	P	2.800.000	0	-280.000	2.520.000
20.604	0358.3664.0001	001398		1	0	148	3	30	P	1.000.000	0	0	1.000.000
20.604	0358.3664.0001	001398		1	0	148	3	90	P	1.381.000	0	0	1.381.000
20.604	0358.3664.0001	001398		1	0	148	4	30	P	1.082.000	0	0	1.082.000
<b>0359 PRODUTIVIDADE DA BOVINOCULTURA</b>										<b>17.255.000</b>	<b>0</b>	<b>-150.000</b>	<b>17.105.000</b>
20.602	0359.2159.0001	001399	TRANSFERÊNCIA DE EMBRIÕES E INSEMINAÇÃO ARTIFICIAL EM BOVINOS DE LEITE / NACIONAL	1	0	149	3	90	P	1.600.000	0	0	1.600.000
20.604	0359.1095.0001	001400	CONTROLE DE DOENÇAS DA BOVINOCULTURA / NACIONAL	1	0	100	3	30	P	4.000.000	0	0	4.000.000
20.604	0359.1095.0001	001400		1	1	100	3	30	P	450.000	0	0	450.000
20.604	0359.1095.0001	001400		1	1	100	3	90	P	219.000	0	0	219.000
20.604	0359.1095.0001	001400		1	0	100	3	90	P	3.500.000	0	0	3.500.000
20.604	0359.1095.0001	001400		1	1	100	4	30	P	500.000	0	0	500.000
20.604	0359.1095.0001	001400		1	0	100	4	90	P	1.500.000	0	-150.000	1.350.000
20.604	0359.1095.0001	001400		1	0	148	3	30	P	2.700.000	0	0	2.700.000
20.604	0359.1095.0001	001400		1	0	148	3	90	P	1.395.000	0	0	1.395.000
20.604	0359.1095.0001	001400		1	0	148	4	30	P	1.391.000	0	0	1.391.000
<b>0360 GESTÃO DA POLÍTICA AGROPECUÁRIA</b>										<b>12.889.000</b>	<b>0</b>	<b>0</b>	<b>12.889.000</b>
20.125	0360.1099.0001	001405	REDEFINIÇÃO DE PROCESSOS DE DEFESA AGROPECUÁRIA / NACIONAL	1	0	100	3	90	P	145.000	0	0	145.000
20.125	0360.1099.0001	001405		1	0	100	4	90	P	12.000	0	0	12.000
20.125	0360.2182.0001	001401	ESTUDOS DE APOIO AO AGRONEGÓCIO / NACIONAL	1	0	100	3	90	P	1.000.000	0	0	1.000.000
20.125	0360.2182.0001	001401		1	0	100	4	90	P	214.000	0	0	214.000
20.601	0360.2129.0001	001402	ESTUDOS E PESQUISAS DE APOIO À POLÍTICA AGRÍCOLA / NACIONAL	1	0	100	3	90	P	965.000	0	0	965.000
20.601	0360.2129.0001	001402		1	0	100	4	90	P	85.000	0	0	85.000
20.605	0360.3660.0001	001406	IMPLANTAÇÃO DO SISTEMA GERENCIADO DA POLÍTICA DE ABASTECIMENTO / NACIONAL	1	0	100	3	90	P	280.000	0	0	280.000
20.605	0360.3660.0001	001406		1	0	100	4	90	P	220.000	0	0	220.000
20.606	0360.2123.0001	001403	COORDENAÇÃO DO SISTEMA DE ASSISTÊNCIA TÉCNICA E EXTENSÃO RURAL / NACIONAL	1	0	100	3	90	P	335.000	0	0	335.000
20.606	0360.2123.0001	001403		1	0	100	4	90	P	90.000	0	0	90.000
20.606	0360.2123.0001	001403		1	0	150	3	30	P	1.822.000	0	0	1.822.000



CONGRESSO NACIONAL - COMISSÃO MISTA DE PLANOS, ORÇAMENTOS PÚBLICOS E FISCALIZAÇÃO

RELATÓRIO SETORIAL - Alterações da Proposta Orçamentária para 2001 - Por Setor/UO/Funcional

Orçamento Fiscal e da Seguridade Social - Em R\$ 1,00

FUNC.	PROGRAMÁTICA	SEQ.	SUBTÍTULO	E S F	I U T	F E	G D	M A	R P	PROPOSTA (A)	ACRÉSCIMO (B)	CANCELAM. (C)	SUBSTITUTIVO (D)=(A)+(B)-(C)
<b>Setor: 04 AGRICULTURA E DESENVOLVIMENTO AGRÁRIO</b>				<b>Unidade Orçamentária 22101 M. AGRICULTURA E ABASTECIMENTO</b>									
20.606	0360.2123.0001	001403	COORDENAÇÃO DO SISTEMA DE ASSISTÊNCIA TÉCNICA E EXTENSÃO RURAL / NACIONAL	1	0	150	3	90	P	433.000	0	0	433.000
20.606	0360.2152.0001	001404	PROMOÇÃO DO ASSOCIATIVISMO RURAL E DO COOPERATIVISMO / NACIONAL	1	0	150	3	30	P	150.000	0	0	150.000
20.606	0360.2152.0001	001404		1	0	150	3	40	P	150.000	0	0	150.000
20.606	0360.2152.0001	001404		1	0	150	3	90	P	6.688.000	0	0	6.688.000
20.606	0360.2152.0001	001404		1	0	150	4	30	P	100.000	0	0	100.000
20.606	0360.2152.0001	001404		1	0	150	4	40	P	100.000	0	0	100.000
20.606	0360.2152.0001	001404		1	0	150	4	90	P	100.000	0	0	100.000
<b>0361 PRODUTIVIDADE DE CEREAIS</b>				<b>1.000.000 0 0 1.000.000</b>									
20.603	0361.3652.0001	001407	PREVENÇÃO E CONTROLE DE PRAGAS NOS CEREAIS / NACIONAL	1	0	100	3	40	P	340.000	0	0	340.000
20.603	0361.3652.0001	001407		1	0	100	3	90	P	315.000	0	0	315.000
20.603	0361.3652.0001	001407		1	0	100	4	30	P	300.000	0	0	300.000
20.603	0361.3652.0001	001407		1	0	100	4	90	P	45.000	0	0	45.000
<b>0362 DESENVOLVIMENTO DAS REGIÕES PRODUTORAS DE CACAU</b>				<b>5.600.000 0 -83.000 5.517.000</b>									
20.363	0362.2144.0001	001408	MANUTENÇÃO DAS ESCOLAS AGROTÉCNICAS DAS REGIÕES CACAUEIRAS / NACIONAL	1	0	100	3	90	P	600.000	0	0	600.000
20.601	0362.5001.0001	001409	DESENVOLVIMENTO E PRODUÇÃO DE MUDAS E GARFOS DE CACAUEIROS RESISTENTES A DOENÇAS / NACIONAL	1	0	100	3	90	P	4.170.000	0	0	4.170.000
20.601	0362.5001.0001	001409		1	0	100	4	90	P	830.000	0	-83.000	747.000
<b>0363 PRODUTIVIDADE DE OLEAGINOSAS</b>				<b>1.500.000 0 0 1.500.000</b>									
20.603	0363.3663.0001	001410	PREVENÇÃO E CONTROLE DE PRAGAS DE OLEAGINOSAS / NACIONAL	1	0	100	3	30	P	154.000	0	0	154.000
20.603	0363.3663.0001	001410		1	0	100	3	90	P	878.000	0	0	878.000
20.603	0363.3663.0001	001410		1	0	100	4	30	P	216.000	0	0	216.000
20.603	0363.3663.0001	001410		1	0	100	4	90	P	252.000	0	0	252.000
<b>0365 SEGURO RURAL</b>				<b>5.935.000 0 0 5.935.000</b>									
20.122	0365.2157.0001	001411	JULGAMENTO DE RECURSOS EM PROCESSOS DE SINISTROS / NACIONAL	1	0	100	3	90	P	795.000	0	0	795.000
20.122	0365.2157.0001	001411		1	0	100	4	90	P	50.000	0	0	50.000
20.601	0365.1100.0001	001412	ZONEAMENTO AGROCLIMÁTICO / NACIONAL	1	0	100	3	90	P	3.000.000	0	0	3.000.000
20.601	0365.1101.0001	001413	ZONEAMENTO PEDOCIMÁTICO / NACIONAL	1	0	100	3	90	P	2.090.000	0	0	2.090.000
<b>0366 DESENVOLVIMENTO DOS CERRADOS - PRODECER</b>				<b>6.632.000 0 0 6.632.000</b>									
20.601	0366.2135.0001	001414	PRESTAÇÃO DE ASSISTÊNCIA TÉCNICA AOS BENEFICIÁRIOS DO PRODECER / NACIONAL	1	0	100	3	90	P	6.632.000	0	0	6.632.000
<b>0367 PRODUTIVIDADE DA SUINOCULTURA</b>				<b>6.532.000 0 -280.900 6.251.100</b>									
20.604	0367.1097.0001	001415	CONTROLE DE DOENÇAS DA SUINOCULTURA / NACIONAL	1	0	100	3	30	P	1.200.000	0	0	1.200.000
20.604	0367.1097.0001	001415		1	1	100	3	30	P	180.000	0	0	180.000
20.604	0367.1097.0001	001415		1	0	100	3	90	P	1.490.000	0	0	1.490.000
20.604	0367.1097.0001	001415		1	0	100	4	30	P	1.798.000	0	-179.800	1.618.200
20.604	0367.1097.0001	001415		1	1	100	4	30	P	125.000	0	0	125.000
20.604	0367.1097.0001	001415		1	0	100	4	90	P	1.011.000	0	-101.100	909.900
20.604	0367.1097.0001	001415		1	0	148	3	30	P	300.000	0	0	300.000
20.604	0367.1097.0001	001415		1	0	148	3	90	P	213.000	0	0	213.000
20.604	0367.1097.0001	001415		1	0	148	4	30	P	215.000	0	0	215.000

CONGRESSO NACIONAL - COMISSÃO MISTA DE PLANOS, ORÇAMENTOS PÚBLICOS E FISCALIZAÇÃO

RELATÓRIO SETORIAL - Alterações da Proposta Orçamentária para 2001 - Por Setor/UO/Funcional

Orçamento Fiscal e da Seguridade Social - Em R\$ 1,00

FUNC.	PROGRAMÁ- TICA	SEQ.	SUBTÍTULO	E S F	I U T	F E	G M D	M A P	R	PROPOSTA (A)	ACRÉSCIMO (B)	CANCELAM. (C)	SUBSTITUTIVO (D)=(A)+(B)-(C)
<b>Setor: 04 AGRICULTURA E DESENVOLVIMENTO AGRÁRIO</b>										<b>Unidade Orçamentária 22101 M. AGRICULTURA E ABASTECIMENTO</b>			
<b>0368 CONSERVAÇÃO DE SOLOS NA AGRICULTURA</b>										<b>1.500.000</b>	<b>0</b>	<b>0</b>	<b>1.500.000</b>
20.543	0368.1088.0003	001416	IMPLANTAÇÃO DE UNIDADES DEMONSTRATIVAS DE MANEJO E CONSERVAÇÃO DE SOLO E DE ÁGUA / NACIONAL	1	0	100	3	30	P	478.000	0	0	478.000
20.543	0368.1088.0003	001416		1	0	100	3	40	P	842.000	0	0	842.000
20.543	0368.1088.0003	001416		1	0	100	3	90	P	170.000	0	0	170.000
20.543	0368.1088.0003	001416		1	0	100	4	90	P	10.000	0	0	10.000
<b>0369 PRODUTIVIDADE DE OLERÍCOLAS</b>										<b>600.000</b>	<b>0</b>	<b>0</b>	<b>600.000</b>
20.603	0369.1089.0001	001417	PREVENÇÃO E CONTROLE DE PRAGAS DA OLERICULTURA / NACIONAL	1	0	100	3	30	P	50.000	0	0	50.000
20.603	0369.1089.0001	001417		1	0	100	3	90	P	340.000	0	0	340.000
20.603	0369.1089.0001	001417		1	0	100	4	30	P	30.000	0	0	30.000
20.603	0369.1089.0001	001417		1	0	100	4	90	P	180.000	0	0	180.000
<b>0370 DESENVOLVIMENTO DA PESCA</b>										<b>7.300.000</b>	<b>0</b>	<b>0</b>	<b>7.300.000</b>
20.602	0370.0080.0001	001424	CONCESSÃO DE SUBVENÇÃO ECONÔMICA AO PREÇO DO ÓLEO DIESEL CONSUMIDO POR EMBARCAÇÕES PESQUEIRAS - LEI Nº 9.445/97 / NACIONAL	1	0	100	3	90	P	3.000.000	0	0	3.000.000
20.602	0370.2121.0001	001418	REGISTRO NACIONAL DA ATIVIDADE PESQUEIRA / NACIONAL	1	0	100	3	90	P	300.000	0	0	300.000
20.602	0370.2121.0001	001418		1	0	150	3	90	P	800.000	0	0	800.000
20.602	0370.2121.0001	001418		1	0	150	4	90	P	200.000	0	0	200.000
20.602	0370.5519.0001	001419	ESTUDOS SÓCIO-ECONÔMICOS DO SETOR PESQUEIRO / NACIONAL	1	0	150	3	90	P	214.000	0	0	214.000
20.602	0370.5520.0001	001420	IMPLANTAÇÃO DO SISTEMA INFORMATIZADO PARA REGISTRO DA ATIVIDADE PESQUEIRA / NACIONAL	1	0	150	3	90	P	218.000	0	0	218.000
20.602	0370.5520.0001	001420		1	0	150	4	90	P	200.000	0	0	200.000
20.602	0370.5521.0005	001421	DIFUSÃO DE TECNOLOGIAS EM PESCA / NACIONAL	1	0	100	4	90	P	76.000	0	0	76.000
20.602	0370.5521.0005	001421		1	0	150	3	90	P	1.153.000	0	0	1.153.000
20.602	0370.5521.0005	001421		1	0	150	4	90	P	286.000	0	0	286.000
20.602	0370.5522.0001	001422	IMPLANTAÇÃO DE SISTEMA DE INTEGRAÇÃO E QUALIFICAÇÃO DA INFORMAÇÃO COMERCIAL E TECNOLÓGICA DA PESCA / NACIONAL	1	0	150	3	90	P	500.000	0	0	500.000
20.602	0370.5522.0001	001422		1	0	150	4	90	P	127.000	0	0	127.000
20.602	0370.5546.0001	001423	CAMPANHA PARA PROMOÇÃO DO PESCADO BRASILEIRO / NACIONAL	1	0	150	3	90	P	172.000	0	0	172.000
20.602	0370.5546.0001	001423		1	0	150	4	90	P	54.000	0	0	54.000
<b>0371 PRODUTIVIDADE DA AVICULTURA</b>										<b>4.833.000</b>	<b>0</b>	<b>-211.900</b>	<b>4.621.100</b>
20.604	0371.1098.0001	001425	CONTROLE DE DOENÇAS DA AVICULTURA / NACIONAL	1	0	100	3	30	P	100.000	0	0	100.000
20.604	0371.1098.0001	001425		1	1	100	3	30	P	900.000	0	0	900.000
20.604	0371.1098.0001	001425		1	0	100	3	90	P	1.080.000	0	0	1.080.000
20.604	0371.1098.0001	001425		1	1	100	3	90	P	24.000	0	0	24.000
20.604	0371.1098.0001	001425		1	1	100	4	30	P	122.000	0	0	122.000
20.604	0371.1098.0001	001425		1	0	100	4	30	P	1.473.000	0	-147.300	1.325.700
20.604	0371.1098.0001	001425		1	0	100	4	90	P	646.000	0	-64.600	581.400
20.604	0371.1098.0001	001425		1	0	148	3	30	P	227.000	0	0	227.000
20.604	0371.1098.0001	001425		1	0	148	3	90	P	61.000	0	0	61.000
20.604	0371.1098.0001	001425		1	0	148	4	30	P	200.000	0	0	200.000
<b>0372 DESENVOLVIMENTO DA AQUICULTURA</b>										<b>1.459.000</b>	<b>80.000</b>	<b>0</b>	<b>1.539.000</b>

CONGRESSO NACIONAL - COMISSÃO MISTA DE PLANOS, ORÇAMENTOS PÚBLICOS E FISCALIZAÇÃO

RELATÓRIO SETORIAL - Alterações da Proposta Orçamentária para 2001 - Por Setor/UO/Funcional

Orçamento Fiscal e da Seguridade Social - Em R\$ 1,00

FUNC.	PROGRAMÁTICA	SEQ.	SUBTÍTULO	E S F	I U T	F E	G M D	M A P	R	PROPOSTA (A)	ACRÉSCIMO (B)	CANCELAM. (C)	SUBSTITUTIVO (D)=(A)+(B)-(C)
<b>Setor: 04 AGRICULTURA E DESENVOLVIMENTO AGRÁRIO</b>										<b>Unidade Orçamentária 22101 M. AGRICULTURA E ABASTECIMENTO</b>			
20.602	0372.5524.0001	001426	PROMOÇÃO DE EVENTOS PARA DIVULGAÇÃO DA AQUICULTURA / NACIONAL	1	0	150	3	90	P	418.000	0	0	418.000
20.602	0372.5524.0001	001426		1	0	150	4	90	P	78.000	0	0	78.000
20.602	0372.6314.0002	011173	APOIO A AÇÕES DE DESENVOLVIMENTO DA AQUICULTURA / APOIO A AÇÕES DE DESENVOLVIMENTO DA AQUICULTURA - ANGRA DOS REIS - RJ	1	0	100	4	40	P	0	80.000	0	80.000
20.602	0372.7901.0001	001427	ESTUDOS SÓCIO-ECONÔMICOS PARA DESENVOLVIMENTO DE CADEIAS AQUÍCOLAS / NACIONAL	1	0	100	4	90	P	83.000	0	0	83.000
20.602	0372.7901.0001	001427		1	0	150	3	90	P	780.000	0	0	780.000
20.602	0372.7901.0001	001427		1	0	150	4	90	P	100.000	0	0	100.000
<b>0373 PRODUTIVIDADE DA CITRICULTURA</b>										<b>2.000.000</b>	<b>0</b>	<b>0</b>	<b>2.000.000</b>
20.603	0373.1092.0001	001428	PREVENÇÃO E CONTROLE DE PRAGAS DA CITRICULTURA / NACIONAL	1	0	100	3	30	P	352.000	0	0	352.000
20.603	0373.1092.0001	001428		1	0	100	3	90	P	1.211.000	0	0	1.211.000
20.603	0373.1092.0001	001428		1	0	100	4	30	P	210.000	0	0	210.000
20.603	0373.1092.0001	001428		1	0	100	4	90	P	227.000	0	0	227.000
<b>0374 PRODUTIVIDADE DO ALGODÃO E DE OUTRAS FIBRAS</b>										<b>500.000</b>	<b>0</b>	<b>0</b>	<b>500.000</b>
20.603	0374.1093.0001	001429	PREVENÇÃO E CONTROLE DE PRAGAS DA COTONICULTURA / NACIONAL	1	0	100	3	30	P	148.000	0	0	148.000
20.603	0374.1093.0001	001429		1	0	100	3	90	P	169.000	0	0	169.000
20.603	0374.1093.0001	001429		1	0	100	4	30	P	133.000	0	0	133.000
20.603	0374.1093.0001	001429		1	0	100	4	90	P	50.000	0	0	50.000
<b>0375 QUALIDADE DOS INSUMOS AGRÍCOLAS</b>										<b>5.232.000</b>	<b>20.000</b>	<b>0</b>	<b>5.252.000</b>
20.601	0375.2122.0001	001430	PROTEÇÃO DE CULTIVARES / NACIONAL	1	0	100	3	90	P	719.000	0	0	719.000
20.601	0375.2122.0001	001430		1	0	100	3	99	P	0	20.000	0	20.000
20.601	0375.2122.0001	001430		1	0	150	3	90	P	281.000	0	0	281.000
20.601	0375.2141.0001	001431	FISCALIZAÇÃO DA PRODUÇÃO E COMERCIALIZAÇÃO DE FERTILIZANTES, CORRETIVOS E INOCULANTES / NACIONAL	1	0	100	3	90	P	214.000	0	0	214.000
20.601	0375.2141.0001	001431		1	0	150	3	90	P	720.000	0	0	720.000
20.601	0375.2141.0001	001431		1	0	150	4	90	P	280.000	0	0	280.000
20.601	0375.2177.0001	001432	FISCALIZAÇÃO DE EMPRESAS PRESTADORAS DE SERVIÇOS AGRÍCOLAS / NACIONAL	1	0	100	3	90	P	244.000	0	0	244.000
20.601	0375.2177.0001	001432		1	0	150	3	90	P	37.000	0	0	37.000
20.601	0375.2179.0001	001433	FISCALIZAÇÃO DA PRODUÇÃO E COMERCIALIZAÇÃO DE SEMENTES E MUDAS / NACIONAL	1	0	100	3	90	P	487.000	0	0	487.000
20.601	0375.2179.0001	001433		1	0	150	3	90	P	250.000	0	0	250.000
20.601	0375.2909.0001	001434	FISCALIZAÇÃO DA PRODUÇÃO DE DEFENSIVOS AGRÍCOLAS / NACIONAL	1	0	100	3	90	P	1.500.000	0	0	1.500.000
20.601	0375.2909.0001	001434		1	0	100	4	90	P	400.000	0	0	400.000
20.601	0375.2909.0001	001434		1	0	150	3	90	P	62.000	0	0	62.000
20.601	0375.2909.0001	001434		1	0	150	4	90	P	38.000	0	0	38.000
<b>0376 QUALIDADE DOS INSUMOS PECUÁRIOS</b>										<b>3.031.000</b>	<b>0</b>	<b>0</b>	<b>3.031.000</b>
20.602	0376.2019.0001	001435	FISCALIZAÇÃO DA PRODUÇÃO E DO COMÉRCIO DE MATERIAIS DE MULTIPLICAÇÃO ANIMAL / NACIONAL	1	0	100	3	90	P	446.000	0	0	446.000
20.602	0376.2019.0001	001435		1	0	100	4	90	P	30.000	0	0	30.000
20.602	0376.2019.0001	001435		1	0	150	3	90	P	200.000	0	0	200.000
20.602	0376.2124.0001	001436	FISCALIZAÇÃO DA PRODUÇÃO E DO COMÉRCIO DE PRODUTOS DESTINADOS À ALIMENTAÇÃO ANIMAL / NACIONAL	1	0	100	3	90	P	542.000	0	0	542.000
20.602	0376.2124.0001	001436		1	0	100	4	90	P	40.000	0	0	40.000
20.602	0376.2124.0001	001436		1	0	150	3	90	P	200.000	0	0	200.000

CONGRESSO NACIONAL - COMISSÃO MISTA DE PLANOS, ORÇAMENTOS PÚBLICOS E FISCALIZAÇÃO

RELATÓRIO SETORIAL - Alterações da Proposta Orçamentária para 2001 - Por Setor/UO/Funcional

Orçamento Fiscal e da Seguridade Social - Em R\$ 1,00

FUNC.	PROGRAMÁ- TICA	SEQ.	SUBTÍTULO	E S F	I U T	F E	G D	M A	R P	PROPOSTA (A)	ACRÉSCIMO (B)	CANCELAM. (C)	SUBSTITUTIVO (D)=(A)+(B)-(C)
<b>Setor: 04 AGRICULTURA E DESENVOLVIMENTO AGRÁRIO</b>										<b>Unidade Orçamentária 22101 M. AGRICULTURA E ABASTECIMENTO</b>			
20.604	0376.2140.0001	001437	FISCALIZAÇÃO DA PRODUÇÃO E COMERCIALIZAÇÃO DE PRODUTOS DE USO VETERINÁRIO / NACIONAL	1	0	100	3	90	P	1.030.000	0	0	1.030.000
20.604	0376.2140.0001	001437		1	0	100	4	90	P	443.000	0	0	443.000
20.604	0376.2140.0001	001437		1	0	150	3	90	P	100.000	0	0	100.000
<b>0378 FOMENTO À EQÜIDECULTURA</b>										<b>608.000</b>	<b>0</b>	<b>0</b>	<b>608.000</b>
20.602	0378.0064.0001	001439	ASSISTÊNCIA FINANCEIRA A ASSOCIAÇÕES DE CRIADORES DE EQUINOS E ENTIDADES TURFÍSTICAS - LEI Nº 7.291/84 / NACIONAL	1	0	150	3	50	P	300.000	0	0	300.000
20.602	0378.0064.0001	001439		1	0	150	3	90	P	65.000	0	0	65.000
20.602	0378.2190.0001	001438	FISCALIZAÇÃO DE ENTIDADES E ATIVIDADES TURFÍSTICAS E DE ASSOCIAÇÕES DE CRIADORES DE EQUINOS / NACIONAL	1	0	150	3	90	P	213.000	0	0	213.000
20.602	0378.2190.0001	001438		1	0	150	4	90	P	30.000	0	0	30.000
<b>0394 PBQP - PROGRAMA BRASILEIRO DA QUALIDADE E PRODUTIVIDADE</b>										<b>300.000</b>	<b>0</b>	<b>0</b>	<b>300.000</b>
20.122	0394.3990.0001	001440	QUALIDADE E PRODUTIVIDADE PARA O AGRONEGÓCIO / NACIONAL	1	0	100	3	90	P	281.000	0	0	281.000
20.122	0394.3990.0001	001440		1	0	100	4	90	P	19.000	0	0	19.000
<b>0416 CULTURA EXPORTADORA</b>										<b>200.000</b>	<b>0</b>	<b>0</b>	<b>200.000</b>
20.128	0416.3655.0001	001441	FORMAÇÃO DE NEGOCIADORES EM COMÉRCIO EXTERIOR / NACIONAL	1	0	100	3	90	P	200.000	0	0	200.000
<b>0462 CLIMATOLOGIA, METEOROLOGIA E HIDROLOGIA</b>										<b>19.390.000</b>	<b>0</b>	<b>-230.000</b>	<b>19.160.000</b>
20.545	0462.2160.0001	001442	OPERAÇÃO DOS SERVIÇOS METEOROLÓGICOS / NACIONAL	1	0	100	3	90	P	10.797.000	0	0	10.797.000
20.545	0462.2160.0001	001442		1	0	100	4	90	P	1.200.000	0	-120.000	1.080.000
20.545	0462.2160.0001	001442		1	0	150	3	90	P	165.000	0	0	165.000
20.545	0462.2161.0001	001443	PRODUÇÃO E DIVULGAÇÃO DE INFORMAÇÕES METEOROLÓGICAS E CLIMATOLÓGICAS / NACIONAL	1	0	100	3	90	P	1.528.000	0	0	1.528.000
20.545	0462.2161.0001	001443		1	0	100	4	90	P	200.000	0	0	200.000
20.545	0462.3656.0001	001444	IMPLANTAÇÃO DE LABORATÓRIOS DE PRECISÃO / NACIONAL	1	0	100	3	90	P	640.000	0	0	640.000
20.545	0462.3656.0001	001444		1	0	100	4	90	P	560.000	0	-56.000	504.000
20.545	0462.3657.0001	001445	IMPLANTAÇÃO DE OFICINAS DE MANUTENÇÃO / NACIONAL	1	0	100	3	90	P	260.000	0	0	260.000
20.545	0462.3657.0001	001445		1	0	100	4	90	P	540.000	0	-54.000	486.000
20.545	0462.3658.0001	001446	IMPLANTAÇÃO DE REDE DE TELECOMUNICAÇÕES DE DADOS METEOROLÓGICOS / NACIONAL	1	0	100	3	90	P	1.250.000	0	0	1.250.000
20.545	0462.3658.0001	001446		1	0	100	4	90	P	250.000	0	0	250.000
20.545	0462.3989.0001	001447	IMPLANTAÇÃO DE ESTAÇÕES AUTOMÁTICAS DE COLETA DE DADOS METEOROLÓGICOS / NACIONAL	1	0	100	3	90	P	1.750.000	0	0	1.750.000
20.545	0462.3989.0001	001447		1	0	100	4	90	P	250.000	0	0	250.000
<b>0681 GESTÃO DA PARTICIPAÇÃO EM ORGANISMOS INTERNACIONAIS</b>										<b>18.124.800</b>	<b>0</b>	<b>0</b>	<b>18.124.800</b>
20.212	0681.0004.0001	001448	CONTRIBUIÇÃO À ORGANIZAÇÃO INTERNACIONAL DO AÇÚCAR - OIA / NACIONAL	1	0	100	3	72	P	255.000	0	0	255.000
20.212	0681.0066.0001	001449	CONTRIBUIÇÃO À COMUNIDADE INTERNACIONAL DA PIMENTA / NACIONAL	1	0	100	3	72	P	87.000	0	0	87.000
20.212	0681.0067.0001	001450	CONTRIBUIÇÃO AO INSTITUTO INTERNACIONAL DO FRIO / NACIONAL	1	0	100	3	72	P	37.000	0	0	37.000
20.212	0681.0068.0001	001451	CONTRIBUIÇÃO À COMISSÃO SERICÍCOLA INTERNACIONAL / NACIONAL	1	0	100	3	72	P	39.000	0	0	39.000
20.212	0681.0069.0001	001452	CONTRIBUIÇÃO AO CENTRO PAN-AMERICANO DE FEBRE AFTOSA / NACIONAL	1	0	100	3	72	P	3.070.000	0	0	3.070.000
20.212	0681.0070.0001	001453	CONTRIBUIÇÃO AO INSTITUTO INTERAMERICANO DE COOPERAÇÃO PARA A AGRICULTURA - IICA / NACIONAL	1	0	100	3	72	P	4.316.000	0	0	4.316.000
20.212	0681.0071.0001	001454	CONTRIBUIÇÃO À ASSOCIAÇÃO MUNDIAL DE VETERINÁRIA / NACIONAL	1	0	100	3	72	P	50.000	0	0	50.000

CONGRESSO NACIONAL - COMISSÃO MISTA DE PLANOS, ORÇAMENTOS PÚBLICOS E FISCALIZAÇÃO

RELATÓRIO SETORIAL - Alterações da Proposta Orçamentária para 2001 - Por Setor/UO/Funcional

Orçamento Fiscal e da Seguridade Social - Em R\$ 1,00

FUNC.	PROGRAMÁ- TICA	SEQ.	SUBTÍTULO	E S F	I U T	F E	G D	M A	R P	PROPOSTA (A)	ACRÉSCIMO (B)	CANCELAM. (C)	SUBSTITUTIVO (D)=(A)+(B)-(C)
<b>Setor: 04 AGRICULTURA E DESENVOLVIMENTO AGRÁRIO</b>										<b>Unidade Orçamentária 22101 M. AGRICULTURA E ABASTECIMENTO</b>			
20.212	0681.0072.0001	001455	CONTRIBUIÇÃO AO COMITÊ CONSULTIVO INTERNACIONAL DO ALGODÃO - CCIA / NACIONAL	1	0	100	3	72	P	122.000	0	0	122.000
20.212	0681.0073.0001	001456	CONTRIBUIÇÃO AO ESCRITÓRIO INTERNACIONAL DE EPIZOOTIAS - EIE / NACIONAL	1	0	100	3	72	P	151.000	0	0	151.000
20.212	0681.0074.0001	001457	CONTRIBUIÇÃO À ORGANIZAÇÃO DAS NAÇÕES UNIDAS PARA A ALIMENTAÇÃO E AGRICULTURA - FAO / NACIONAL	1	0	100	3	72	P	8.021.000	0	0	8.021.000
20.212	0681.0075.0001	001458	CONTRIBUIÇÃO À ORGANIZAÇÃO INTERNACIONAL DO CACAU - OICC / NACIONAL	1	0	100	3	72	P	185.000	0	0	185.000
20.212	0681.0076.0001	001459	CONTRIBUIÇÃO AO COMITÊ DE SANIDADE VEGETAL DO CONE SUL - COSAVE / NACIONAL	1	0	100	3	72	P	125.000	0	0	125.000
20.212	0681.0077.0001	001460	CONTRIBUIÇÃO À ALIANÇA DOS PAÍSES PRODUTORES DE CACAU / NACIONAL	1	0	100	3	72	P	151.000	0	0	151.000
20.212	0681.0078.0001	001461	CONTRIBUIÇÃO AO ESCRITÓRIO INTERNACIONAL DE VITI-VINICULTORES / NACIONAL	1	0	100	3	72	P	27.000	0	0	27.000
20.212	0681.0287.0001	001462	CONTRIBUIÇÃO À INTERNATIONAL COMMISSION FOR THE CONSERVATION OF ATLANTIC TUNAS - ICCAT / NACIONAL	1	0	100	3	72	P	92.300	0	0	92.300
20.212	0681.0291.0001	001463	CONTRIBUIÇÃO AO SERVIÇO DE INFORMAÇÃO DE CORRENTES PARA A PRODUÇÃO PESQUEIRA NA AMÉRICA LATINA E CARIBE - INFOPECA/ FAO / NACIONAL	1	0	100	3	72	P	35.500	0	0	35.500
20.212	0681.0420.0001	001464	CONTRIBUIÇÃO À ORGANIZAÇÃO MUNDIAL DE METEOROLOGIA - OMM / NACIONAL	1	0	100	3	72	P	1.330.000	0	0	1.330.000
20.212	0681.0421.0001	001465	CONTRIBUIÇÃO À ORGANIZAÇÃO PARA COOPERAÇÃO E DESENVOLVIMENTO ECONÔMICO - OCDE / NACIONAL	1	0	100	3	72	P	10.000	0	0	10.000
20.212	0681.0422.0001	001466	CONTRIBUIÇÃO À UNIÃO INTERNACIONAL PARA PROTEÇÃO DE NOVAS OBTENÇÕES VEGETAIS - UPOV / NACIONAL	1	0	100	3	72	P	21.000	0	0	21.000
<b>0750 PROGRAMA DE APOIO ADMINISTRATIVO</b>										<b>292.528.708</b>	<b>0</b>	<b>-161.000</b>	<b>292.367.708</b>
20.122	0750.2000.0201	001467	MANUTENÇÃO DE SERVIÇOS ADMINISTRATIVOS / NACIONAL	1	0	100	3	90	P	11.942.000	0	0	11.942.000
20.122	0750.2000.0201	001467		1	0	100	4	90	P	1.000.000	0	-100.000	900.000
20.122	0750.2001.0129	001468	MANUTENÇÃO DE SERVIÇOS DE TRANSPORTES / NACIONAL	1	0	100	3	90	P	1.877.000	0	0	1.877.000
20.122	0750.2001.0129	001468		1	0	100	4	90	P	150.000	0	0	150.000
20.122	0750.2002.0137	001469	MANUTENÇÃO E CONSERVAÇÃO DE BENS IMÓVEIS / NACIONAL	1	0	100	3	90	P	19.729.000	0	0	19.729.000
20.122	0750.2002.0137	001469		1	0	100	4	90	P	610.000	0	-61.000	549.000
20.122	0750.2025.0149	001470	REMUNERAÇÃO DE PESSOAL ATIVO DA UNIÃO E ENCARGOS SOCIAIS / NACIONAL	1	0	100	1	90	P	256.712.708	0	0	256.712.708
20.126	0750.2003.0091	001471	AÇÕES DE INFORMÁTICA / NACIONAL	1	0	100	3	90	P	431.800	0	0	431.800
20.126	0750.2003.0091	001471		1	0	100	4	90	P	76.200	0	0	76.200
<b>0752 GESTÃO DA POLÍTICA DE COMUNICAÇÃO DE GOVERNO</b>										<b>168.000</b>	<b>0</b>	<b>0</b>	<b>168.000</b>
20.131	0752.2017.0019	001472	COMUNICAÇÃO DE GOVERNO / NACIONAL	1	0	100	3	90	P	168.000	0	0	168.000
<b>0791 VALORIZAÇÃO DO SERVIDOR PÚBLICO</b>										<b>458.000</b>	<b>0</b>	<b>0</b>	<b>458.000</b>
20.128	0791.4572.0071	001473	CAPACITAÇÃO DE SERVIDORES PÚBLICOS FEDERAIS EM PROCESSO DE QUALIFICAÇÃO E REQUALIFICAÇÃO / NACIONAL	1	0	100	3	90	P	458.000	0	0	458.000
<b>0806 APOIO AO DESENVOLVIMENTO DO SETOR AGROPECUÁRIO</b>										<b>0</b>	<b>178.783.999</b>	<b>0</b>	<b>178.783.999</b>
20.601	0806.1494.0980	011842	ESTIMULO À PRODUÇÃO AGROPECUÁRIA / APOIO A AÇÕES DE REVITALIZAÇÃO DA CULTURA DO ALGODÃO - BENTO FERNANDES - RN	1	0	100	3	40	P	0	30.000	0	30.000
20.601	0806.1494.1266	019157	ESTIMULO À PRODUÇÃO AGROPECUÁRIA / APOIO AO DESENVOLVIMENTO DA FRUTICULTURA EM MUNICÍPIOS DA METADE SUL NO ESTADO DO RIO GRANDE DO SUL	1	0	123	4	40	P	0	5.000.000	0	5.000.000
20.602	0806.1494.0478	011393	ESTIMULO À PRODUÇÃO AGROPECUÁRIA / CENTRO DE CRIAÇÃO DE ALEVINOS - ARIQUEMES - RO	1	0	100	4	40	P	0	56.300	0	56.300
20.602	0806.1494.0478	011393		1	0	123	3	40	P	0	50.000	0	50.000
20.602	0806.1494.0478	011393		1	0	123	4	40	P	0	43.700	0	43.700

CONGRESSO NACIONAL - COMISSÃO MISTA DE PLANOS, ORÇAMENTOS PÚBLICOS E FISCALIZAÇÃO

RELATÓRIO SETORIAL - Alterações da Proposta Orçamentária para 2001 - Por Setor/UO/Funcional

Orçamento Fiscal e da Seguridade Social - Em R\$ 1,00

FUNC.	PROGRAMÁTICA	SEQ.	SUBTÍTULO	E S F	I U T	F E	G D	M A	R P	PROPOSTA (A)	ACRÉSCIMO (B)	CANCELAM. (C)	SUBSTITUTIVO (D)=(A)+(B)-(C)
<b>Setor: 04 AGRICULTURA E DESENVOLVIMENTO AGRÁRIO</b>				<b>Unidade Orçamentária 22101 M. AGRICULTURA E ABASTECIMENTO</b>									
20.602	0806.1494.0604	011456	ESTIMULO À PRODUÇÃO AGROPECUÁRIA / CONSTRUÇÃO DE PARQUE DE EXPOSIÇÃO - ROLIM DE MOURA - RO	1	0	123	4	40	P	0	100.000	0	100.000
20.602	0806.1494.0610	011459	ESTIMULO À PRODUÇÃO AGROPECUÁRIA / REFORMA DE PARQUE DE EXPOSIÇÃO - PIMENTA BUENO - RO	1	0	123	4	40	P	0	50.000	0	50.000
20.602	0806.1494.0652	011481	ESTIMULO À PRODUÇÃO AGROPECUÁRIA / DESENVOLVIMENTO DA AQUICULTURA - ICAPUÍ - CE	1	0	123	4	40	P	0	210.000	0	210.000
20.602	0806.1494.0656	011487	ESTIMULO À PRODUÇÃO AGROPECUÁRIA / ESTIMULO A PRODUÇÃO AGROPECUÁRIA NOS MUNICÍPIOS DO ESTADO DO ESTADO DE GOIÁS	1	0	123	4	40	P	0	1.000.000	0	1.000.000
20.602	0806.1494.0864	011762	ESTIMULO À PRODUÇÃO AGROPECUÁRIA / APOIO A AÇÕES DE DESENVOLVIMENTO DA PESCA E DA PISCICULTURA - PELOTAS - RS	1	0	100	3	40	P	0	50.000	0	50.000
20.602	0806.1494.0864	011762		1	0	100	4	40	P	0	150.000	0	150.000
20.602	0806.1494.1090	011906	ESTIMULO À PRODUÇÃO AGROPECUÁRIA / APOIO A AÇÕES DE DESENVOLVIMENTO DA PESCA E DA PISCICULTURA - VITÓRIA - ES	1	0	100	4	40	P	0	100.000	0	100.000
20.602	0806.1494.1146	011183	ESTIMULO À PRODUÇÃO AGROPECUÁRIA / APOIO A AÇÕES DE DESENVOLVIMENTO DA RANICULTURA E DA PISCICULTURA - CACHOEIRAS DE MACACU - RJ	1	0	150	4	40	P	0	100.000	0	100.000
20.604	0806.2139.0002	012041	VIGILÂNCIA ZOOSANITÁRIA / IMPLANTAÇÃO DE SIST. UNIFICADO DE APOIO À SANIDADE AGROPECUÁRIA EM INSTÂNCIAS INTERMEDIÁRIAS - NACIONAL - NA	1	0	123	3	99	P	0	2.000.000	0	2.000.000
20.604	0806.2139.0002	012041		1	0	123	4	99	P	0	3.000.000	0	3.000.000
20.605	0806.1494.0028	011018	ESTIMULO À PRODUÇÃO AGROPECUÁRIA / APOIO A PROJETOS DE DESENVOLVIMENTO RURAL NOS MUNICÍPIOS DO INTERIOR DO ESTADO- PARANÁ - PR	1	0	100	4	40	P	0	700.000	0	700.000
20.605	0806.1494.0062	011760	ESTIMULO À PRODUÇÃO AGROPECUÁRIA / APOIO A PROJETOS DE DESENVOLVIMENTO RURAL EM MUNICÍPIOS DO EST DO RIO GRANDE DO SUL - RIO GRANDE DO SUL - RS	1	0	100	4	40	P	0	500.000	0	500.000
20.605	0806.1494.0176	011738	ESTIMULO À PRODUÇÃO AGROPECUÁRIA / ESTÍMULO À PRODUÇÃO AGROPECUÁRIA - UMUARAMA - PR	1	0	100	4	40	P	0	110.000	0	110.000
20.605	0806.1494.0206	011825	ESTIMULO À PRODUÇÃO AGROPECUÁRIA / ESTÍMULO À PRODUÇÃO AGROPECUÁRIA - MINAS GERAIS - MG	1	0	100	4	40	P	0	300.000	0	300.000
20.605	0806.1494.0234	019146	ESTIMULO À PRODUÇÃO AGROPECUÁRIA / APOIO A PROJETOS DE DESENVOLVIMENTO RURAL - ESPÍRITO SANTO - ES	1	0	123	4	30	P	0	2.500.000	0	2.500.000
20.605	0806.1494.0234	019146		1	0	123	4	40	P	0	2.500.000	0	2.500.000
20.605	0806.1494.0242	011033	ESTIMULO À PRODUÇÃO AGROPECUÁRIA / APOIO A PROJETOS DE DESENVOLVIMENTO RURAL - IPUEIRAS - CE	1	0	100	4	40	P	0	170.000	0	170.000
20.605	0806.1494.0244	011034	ESTIMULO À PRODUÇÃO AGROPECUÁRIA / APOIO A PROJETOS DE DESENVOLVIMENTO RURAL EM MUNICÍPIOS DO RIO GRANDE DO NORTE	1	0	100	4	40	P	0	1.200.000	0	1.200.000
20.605	0806.1494.0252	011038	ESTIMULO À PRODUÇÃO AGROPECUÁRIA / APOIO A PROJETOS DE DESENVOLVIMENTO RURAL - PALMEIRA DOS ÍNDIOS - AL	1	0	100	4	40	P	0	120.000	0	120.000
20.605	0806.1494.0256	011172	ESTIMULO À PRODUÇÃO AGROPECUÁRIA / APOIO A PROJETOS DE DESENVOLVIMENTO RURAL - CAMPO GRANDE - AL	1	0	100	4	40	P	0	100.000	0	100.000
20.605	0806.1494.0268	011185	ESTIMULO À PRODUÇÃO AGROPECUÁRIA / APOIO A PROJETO PARA CONSTRUÇÃO DE PARQUE DE EXPOSIÇÕES - CONCEIÇÃO DA BARRA DE MINAS - MG	1	0	100	4	40	P	0	100.000	0	100.000
20.605	0806.1494.0274	011188	ESTIMULO À PRODUÇÃO AGROPECUÁRIA / APOIO A PROJETOS DE DESENVOLVIMENTO RURAL - SÃO DOMINGOS DO PRATA - MG	1	0	100	4	40	P	0	130.000	0	130.000
20.605	0806.1494.0276	011189	ESTIMULO À PRODUÇÃO AGROPECUÁRIA / APOIO A PROJETOS DE DESENVOLVIMENTO RURAL - PINGO D'ÁGUA - MG	1	0	100	4	40	P	0	100.000	0	100.000
20.605	0806.1494.0296	011224	ESTIMULO À PRODUÇÃO AGROPECUÁRIA / APOIO A PROJETOS DE DESENVOLVIMENTO RURAL (BAIRRO S JUDAS TADEU) - GOIÂNIA - GO	1	0	100	4	30	P	0	60.000	0	60.000
20.605	0806.1494.0298	011226	ESTIMULO À PRODUÇÃO AGROPECUÁRIA / APOIO A PROJETOS DE DESENVOLVIMENTO RURAL (BAIRRO ALFAVILE) - GOIÂNIA - GO	1	0	100	4	30	P	0	60.000	0	60.000
20.605	0806.1494.0300	011227	ESTIMULO À PRODUÇÃO AGROPECUÁRIA / APOIO A PROJETOS DE DESENVOLVIMENTO RURAL (B.JARDIM LIBERDADE) - GOIÂNIA - GO	1	0	100	4	30	P	0	100.000	0	100.000

CONGRESSO NACIONAL - COMISSÃO MISTA DE PLANOS, ORÇAMENTOS PÚBLICOS E FISCALIZAÇÃO

RELATÓRIO SETORIAL - Alterações da Proposta Orçamentária para 2001 - Por Setor/UO/Funcional

Orçamento Fiscal e da Seguridade Social - Em R\$ 1,00

FUNC.	PROGRAMÁ- TICA	SEQ.	SUBTÍTULO	E S F	I U T	F E	G D	M A	R P	PROPOSTA (A)	ACRÉSCIMO (B)	CANCELAM. (C)	SUBSTITUTIVO (D)=(A)+(B)-(C)
<b>Setor: 04 AGRICULTURA E DESENVOLVIMENTO AGRÁRIO</b>				<b>Unidade Orçamentária 22101 M. AGRICULTURA E ABASTECIMENTO</b>									
20.605	0806.1494.0308	011268	ESTIMULO À PRODUÇÃO AGROPECUÁRIA / APOIO A PROJETOS DE DESENVOLVIMENTO RURAL - ARMAZEM - SC	1	0	100	4	40	P	0	70.000	0	70.000
20.605	0806.1494.0310	011269	ESTIMULO À PRODUÇÃO AGROPECUÁRIA / APOIO A PROJETOS DE DESENVOLVIMENTO RURAL - SÃO MARTINHO - SC.	1	0	100	4	40	P	0	70.000	0	70.000
20.605	0806.1494.0312	011270	ESTIMULO À PRODUÇÃO AGROPECUÁRIA / APOIO A PROJETOS DE DESENVOLVIMENTO RURAL - GRAVATAL - SC	1	0	100	4	40	P	0	70.000	0	70.000
20.605	0806.1494.0318	011273	ESTIMULO À PRODUÇÃO AGROPECUÁRIA / APOIO A AÇÕES DE DESENVOLVIMENTO DA AGROINDÚSTRIA - SANTA BÁRBARA DO SUL - RS	1	0	100	4	40	P	0	70.000	0	70.000
20.605	0806.1494.0328	011292	ESTIMULO À PRODUÇÃO AGROPECUÁRIA / APOIO A PROJETOS DE DESENVOLVIMENTO RURAL - PALMARES - PE	1	0	100	4	40	P	0	88.800	0	88.800
20.605	0806.1494.0328	011292		1	0	123	4	40	P	0	11.200	0	11.200
20.605	0806.1494.0332	011298	ESTIMULO À PRODUÇÃO AGROPECUÁRIA / APOIO A PROJETOS DE DESENVOLVIMENTO RURAL - BONITO - PE	1	0	100	4	40	P	0	61.000	0	61.000
20.605	0806.1494.0332	011298		1	0	123	4	40	P	0	39.000	0	39.000
20.605	0806.1494.0368	011325	ESTIMULO À PRODUÇÃO AGROPECUÁRIA / APOIO A PROJETOS DE DESENVOLVIMENTO RURAL - PERNAMBUCO - PE	1	0	100	4	40	P	0	500.000	0	500.000
20.605	0806.1494.0372	011329	ESTIMULO À PRODUÇÃO AGROPECUÁRIA / APOIO A PROJETOS DE DESENVOLVIMENTO RURAL - SANTA CRUZ - PE	1	0	100	4	40	P	0	100.000	0	100.000
20.605	0806.1494.0376	011331	ESTIMULO À PRODUÇÃO AGROPECUÁRIA / APOIO A PROJETOS DE DESENVOLVIMENTO RURAL NO ESTADO DA BAHIA	1	0	100	3	99	P	0	100.000	0	100.000
20.605	0806.1494.0378	011332	ESTIMULO À PRODUÇÃO AGROPECUÁRIA / APOIO A PROJETOS DE DESENVOLVIMENTO RURAL EM MUNICIPIOS DO ESTADO DA BAHIA	1	0	100	4	99	P	0	200.000	0	200.000
20.605	0806.1494.0380	011333	ESTIMULO À PRODUÇÃO AGROPECUÁRIA / CONSTRUÇÃO/CONCLUSAO DE CENTRO DE ABASTECIMENTO/MERCADO - SÃO SEBASTIÃO DO PASSÉ - BA	1	0	100	4	40	P	0	600.000	0	600.000
20.605	0806.1494.0380	011333		1	0	123	4	40	P	0	200.000	0	200.000
20.605	0806.1494.0384	011335	ESTIMULO À PRODUÇÃO AGROPECUÁRIA / APOIO A PROJETOS DE DESENVOLVIMENTO RURAL - MUTUÍPE - BA	1	0	100	4	40	P	0	100.000	0	100.000
20.605	0806.1494.0408	011351	ESTIMULO À PRODUÇÃO AGROPECUÁRIA / APOIO A PROJETOS DE DESENVOLVIMENTO RURAL - RIO DAS FLORES - RJ	1	0	100	4	40	P	0	100.000	0	100.000
20.605	0806.1494.0454	011377	ESTIMULO À PRODUÇÃO AGROPECUÁRIA / APOIO A PROJETOS DE DESENVOLVIMENTO RURAL - MONTE ALEGRE DE SERGIPE - SE	1	0	123	4	40	P	0	100.000	0	100.000
20.605	0806.1494.0458	011379	ESTIMULO À PRODUÇÃO AGROPECUÁRIA / APOIO A PROJETOS DE DESENVOLVIMENTO RURAL - MURIBECA - SE	1	0	100	4	40	P	0	100.000	0	100.000
20.605	0806.1494.0462	011381	ESTIMULO À PRODUÇÃO AGROPECUÁRIA / DESENVOLVIMENTO DA CADEIA PRODUTIVA DOS PRODUTOS FLORESTAIS EXTRATIVOS PRIORITÁRIOS NO ESTADO DO ACRE	1	0	100	4	30	P	0	150.000	0	150.000
20.605	0806.1494.0462	011381		1	0	123	4	30	P	0	450.000	0	450.000
20.605	0806.1494.0474	011391	ESTIMULO À PRODUÇÃO AGROPECUÁRIA / APOIO A PROJETOS DE AJARDINAMENTO E MUDAS - ARIQUEMES - RO	1	0	100	4	40	P	0	96.700	0	96.700
20.605	0806.1494.0474	011391		1	0	123	3	40	P	0	50.000	0	50.000
20.605	0806.1494.0474	011391		1	0	123	4	40	P	0	3.300	0	3.300
20.605	0806.1494.0482	011395	ESTIMULO À PRODUÇÃO AGROPECUÁRIA / APOIO A PROJETOS DE DESENVOLVIMENTO RURAL - ARIQUEMES - RO	1	0	123	4	40	P	0	150.000	0	150.000
20.605	0806.1494.0488	011398	ESTIMULO À PRODUÇÃO AGROPECUÁRIA / APOIO A PROJETOS DE DESENVOLVIMENTO RURAL EM MUNICIPIOS DO ESTADO DO RIO GRANDE DO SUL	1	0	100	4	40	P	0	760.000	0	760.000
20.605	0806.1494.0488	011809		1	0	100	4	40	P	0	300.000	0	300.000
20.605	0806.1494.0488	011398		1	0	123	4	40	P	0	990.000	0	990.000
20.605	0806.1494.0500	011404	ESTIMULO À PRODUÇÃO AGROPECUÁRIA / ESTIMULO À PRODUÇÃO AGROPECUÁRIA - PATY DO ALFERES - RJ	1	0	123	4	40	P	0	100.000	0	100.000
20.605	0806.1494.0510	011409	ESTIMULO À PRODUÇÃO AGROPECUÁRIA / APOIO A PROJETOS DE DESENVOLVIMENTO RURAL - TAGUATINGA - TO	1	0	123	4	30	P	0	300.000	0	300.000
20.605	0806.1494.0524	011416	ESTIMULO À PRODUÇÃO AGROPECUÁRIA / APOIO A PROJETOS DE DESENVOLVIMENTO RURAL - SANTA ROSA - RS	1	0	123	4	40	P	0	75.000	0	75.000
20.605	0806.1494.0548	011428	ESTIMULO À PRODUÇÃO AGROPECUÁRIA / APOIO A PROJETOS DE DESENVOLVIMENTO RURAL - MIRAGUÁI - RS	1	0	123	4	40	P	0	180.000	0	180.000
20.605	0806.1494.0550	011429	ESTIMULO À PRODUÇÃO AGROPECUÁRIA / APOIO A PROJETOS DE DESENVOLVIMENTO RURAL - COROMANDEL - MG	1	0	123	4	40	P	0	50.000	0	50.000

CONGRESSO NACIONAL - COMISSÃO MISTA DE PLANOS, ORÇAMENTOS PÚBLICOS E FISCALIZAÇÃO

RELATÓRIO SETORIAL - Alterações da Proposta Orçamentária para 2001 - Por Setor/UO/Funcional

Orçamento Fiscal e da Seguridade Social - Em R\$ 1,00

FUNC.	PROGRAMÁ- TICA	SEQ.	SUBTÍTULO	E S F	I U T	F E	G D	M A	R P	PROPOSTA (A)	ACRÉSCIMO (B)	CANCELAM. (C)	SUBSTITUTIVO (D)=(A)+(B)-(C)
<b>Setor: 04 AGRICULTURA E DESENVOLVIMENTO AGRÁRIO</b>				<b>Unidade Orçamentária 22101 M. AGRICULTURA E ABASTECIMENTO</b>									
20.605	0806.1494.0558	011433	ESTIMULO À PRODUÇÃO AGROPECUÁRIA / CONSTRUÇÃO DE CASA DO PRODUTOR - MISSAL - PR	1	0	123	4	40	P	0	90.000	0	90.000
20.605	0806.1494.0560	011434	ESTIMULO À PRODUÇÃO AGROPECUÁRIA / CONSTRUÇÃO DE CASA DO PRODUTOR - CORBÉLIA - PR	1	0	123	4	40	P	0	70.000	0	70.000
20.605	0806.1494.0562	011435	ESTIMULO À PRODUÇÃO AGROPECUÁRIA / CONSTRUÇÃO DE ARMAZEM DE GRÃOS- PIEDADE DO RIO GRANDE - MG	1	0	123	4	40	P	0	50.000	0	50.000
20.605	0806.1494.0564	011436	ESTIMULO À PRODUÇÃO AGROPECUÁRIA / APOIO A PROJETOS DE DESENVOLVIMENTO RURAL - QUATRO PONTES - PR	1	0	123	4	40	P	0	60.000	0	60.000
20.605	0806.1494.0566	011437	ESTIMULO À PRODUÇÃO AGROPECUÁRIA / APOIO A PROJETOS DE DESENVOLVIMENTO RURAL NOS MUNICIPIOS DO ESTADO DE MINAS GERAIS	1	0	123	4	40	P	0	700.000	0	700.000
20.605	0806.1494.0622	011465	ESTIMULO À PRODUÇÃO AGROPECUÁRIA / APOIO A PROJETOS DE DESENVOLVIMENTO RURAL - ASPÁSIA - SP	1	0	123	4	40	P	0	50.000	0	50.000
20.605	0806.1494.0630	011469	ESTIMULO À PRODUÇÃO AGROPECUÁRIA / APOIO A PROJETOS DE DESENVOLVIMENTO RURAL - PADRE BERNARDO - GO	1	0	123	4	40	P	0	100.000	0	100.000
20.605	0806.1494.0634	011471	ESTIMULO À PRODUÇÃO AGROPECUÁRIA / IRRIGAÇÃO E DESENVOLVIMENTO RURAL - GOVERNADOR VALADARES - MG	1	0	123	3	40	P	0	160.000	0	160.000
20.605	0806.1494.0648	011478	ESTIMULO À PRODUÇÃO AGROPECUÁRIA / ESTIMULO A PRODUÇÃO AGROPECUARIA - TRAJANO DE MORAIS - RJ	1	0	123	4	40	P	0	125.000	0	125.000
20.605	0806.1494.0658	011490	ESTIMULO À PRODUÇÃO AGROPECUÁRIA / APOIO A PROJETOS DE DESENVOLVIMENTO RURAL - TAQUARI - RS	1	0	123	4	40	P	0	200.000	0	200.000
20.605	0806.1494.0660	011492	ESTIMULO À PRODUÇÃO AGROPECUÁRIA / APOIO A PROJETOS DE DESENVOLVIMENTO RURAL - PAVERAMA - RS	1	0	123	4	40	P	0	120.000	0	120.000
20.605	0806.1494.0662	011494	ESTIMULO À PRODUÇÃO AGROPECUÁRIA / APOIO A PROJETOS DE DESENVOLVIMENTO RURAL - VENÂNCIO AIRES - RS	1	0	123	4	40	P	0	100.000	0	100.000
20.605	0806.1494.0664	011495	ESTIMULO À PRODUÇÃO AGROPECUÁRIA / APOIO A PROJETOS DE DESENVOLVIMENTO RURAL - BARÃO - RS	1	0	123	4	40	P	0	80.000	0	80.000
20.605	0806.1494.0666	011497	ESTIMULO À PRODUÇÃO AGROPECUÁRIA / APOIO A PROJETOS DE DESENVOLVIMENTO RURAL - SÃO JERÔNIMO - RS	1	0	123	4	40	P	0	80.000	0	80.000
20.605	0806.1494.0668	011499	ESTIMULO À PRODUÇÃO AGROPECUÁRIA / APOIO A PROJETOS DE DESENVOLVIMENTO RURAL - ROCA SALES - RS	1	0	123	4	40	P	0	80.000	0	80.000
20.605	0806.1494.0694	011521	ESTIMULO À PRODUÇÃO AGROPECUÁRIA / APOIO A AÇÕES DE DESENVOLVIMENTO DE AGROINDÚSTRIA - VERÊ - PR	1	0	123	4	40	P	0	80.000	0	80.000
20.605	0806.1494.0696	011523	ESTIMULO À PRODUÇÃO AGROPECUÁRIA / APOIO A PROJETOS DE DESENVOLVIMENTO RURAL ATRAVÉS DA AQUISIÇÃO DE NOVILHAS - CAPANEMA - PR	1	0	123	4	40	P	0	80.000	0	80.000
20.605	0806.1494.0698	011526	ESTIMULO À PRODUÇÃO AGROPECUÁRIA / APOIO A PROJETOS DE DESENVOLVIMENTO RURAL ATRAVÉS DA AQUISIÇÃO DE NOVILHAS - SANTO ANTÔNIO DO SUDOESTE - PR	1	0	123	4	40	P	0	75.000	0	75.000
20.605	0806.1494.0708	011549	ESTIMULO À PRODUÇÃO AGROPECUÁRIA / APOIO A PROJETOS DE DESENVOLVIMENTO RURAL - VALENTIM GENTIL - SP	1	0	100	4	40	P	0	100.000	0	100.000
20.605	0806.1494.0740	011581	ESTIMULO À PRODUÇÃO AGROPECUÁRIA / APOIO A PROJETOS DE DESENVOLVIMENTO RURAL - SALTINHO - SC	1	0	100	4	40	P	0	70.000	0	70.000
20.605	0806.1494.0742	011585	ESTIMULO À PRODUÇÃO AGROPECUÁRIA / APOIO A PROJETOS DE DESENVOLVIMENTO RURAL - CORONEL FREITAS - SC	1	0	100	4	40	P	0	80.000	0	80.000
20.605	0806.1494.0744	011591	ESTIMULO À PRODUÇÃO AGROPECUÁRIA / APOIO A PROJETOS DE DESENVOLVIMENTO RURAL - ÁGUA DOCE - SC	1	0	100	4	40	P	0	70.000	0	70.000
20.605	0806.1494.0746	011594	ESTIMULO À PRODUÇÃO AGROPECUÁRIA / APOIO A PROJETOS DE DESENVOLVIMENTO RURAL - LAJEADO GRANDE - SC	1	0	100	4	40	P	0	65.000	0	65.000
20.605	0806.1494.0748	011596	ESTIMULO À PRODUÇÃO AGROPECUÁRIA / APOIO A PROJETOS DE DESENVOLVIMENTO RURAL - TREZE TÍLIAS - SC	1	0	100	4	40	P	0	60.000	0	60.000
20.605	0806.1494.0750	011598	ESTIMULO À PRODUÇÃO AGROPECUÁRIA / APOIO A PROJETOS DE DESENVOLVIMENTO RURAL - SÃO CARLOS - SC	1	0	100	4	40	P	0	70.000	0	70.000
20.605	0806.1494.0752	011601	ESTIMULO À PRODUÇÃO AGROPECUÁRIA / APOIO A PROJETOS DE DESENVOLVIMENTO RURAL - IPUAÇU - SC	1	0	100	4	40	P	0	60.000	0	60.000
20.605	0806.1494.0754	011604	ESTIMULO À PRODUÇÃO AGROPECUÁRIA / APOIO A PROJETOS DE DESENVOLVIMENTO RURAL - PARÁISO - SC	1	0	100	4	40	P	0	60.000	0	60.000
20.605	0806.1494.0780	011690	ESTIMULO À PRODUÇÃO AGROPECUÁRIA / APOIO A PROJETOS DE DESENVOLVIMENTO RURAL - MORRO REDONDO - RS	1	0	100	4	40	P	0	70.000	0	70.000
20.605	0806.1494.0796	011699	ESTIMULO À PRODUÇÃO AGROPECUÁRIA / APOIO A PROJETOS DE DESENVOLVIMENTO RURAL EM MUNICIPIOS DO ESTADO DE RORAIMA	1	0	100	4	40	P	0	1.500.000	0	1.500.000
20.605	0806.1494.0812	011729	ESTIMULO À PRODUÇÃO AGROPECUÁRIA / AÇÕES DE DESENVOLVIMENTO RURAL - PORTO BARREIRO - PR	1	0	100	4	40	P	0	90.000	0	90.000



CONGRESSO NACIONAL - COMISSÃO MISTA DE PLANOS, ORÇAMENTOS PÚBLICOS E FISCALIZAÇÃO

RELATÓRIO SETORIAL - Alterações da Proposta Orçamentária para 2001 - Por Setor/UO/Funcional

Orçamento Fiscal e da Seguridade Social - Em R\$ 1,00

FUNC.	PROGRAMÁTICA	SEQ.	SUBTÍTULO	E S F	I U T	F E	G D	M A	R P	PROPOSTA (A)	ACRÉSCIMO (B)	CANCELAM. (C)	SUBSTITUTIVO (D)=(A)+(B)-(C)
<b>Setor: 04 AGRICULTURA E DESENVOLVIMENTO AGRÁRIO</b>				<b>Unidade Orçamentária 22101 M. AGRICULTURA E ABASTECIMENTO</b>									
20.605	0806.1494.0820	011735	ESTIMULO À PRODUÇÃO AGROPECUÁRIA / APOIO A PROJETOS DE DESENVOLVIMENTO RURAL - TAPIRA - PR	1	0	100	4	40	P	0	70.000	0	70.000
20.605	0806.1494.0846	011750	ESTIMULO À PRODUÇÃO AGROPECUÁRIA / APOIO A PROJETOS DE DESENVOLVIMENTO RURAL - BELMONTE - SC	1	0	100	4	40	P	0	50.000	0	50.000
20.605	0806.1494.0848	011751	ESTIMULO À PRODUÇÃO AGROPECUÁRIA / APOIO A PROJETOS DE DESENVOLVIMENTO RURAL - IRINEÓPOLIS - SC	1	0	100	4	40	P	0	40.000	0	40.000
20.605	0806.1494.0850	011752	ESTIMULO À PRODUÇÃO AGROPECUÁRIA / APOIO A PROJETOS DE DESENVOLVIMENTO RURAL - MACIEIRA - SC	1	0	100	4	40	P	0	70.000	0	70.000
20.605	0806.1494.0852	011753	ESTIMULO À PRODUÇÃO AGROPECUÁRIA / APOIO A PROJETOS DE DESENVOLVIMENTO RURAL - SAUDADES - SC	1	0	100	4	40	P	0	100.000	0	100.000
20.605	0806.1494.0854	011754	ESTIMULO À PRODUÇÃO AGROPECUÁRIA / APOIO A PROJETOS DE DESENVOLVIMENTO RURAL - SÃO BERNARDINO - SC	1	0	100	4	40	P	0	100.000	0	100.000
20.605	0806.1494.0856	011755	ESTIMULO À PRODUÇÃO AGROPECUÁRIA / APOIO A PROJETOS DE DESENVOLVIMENTO RURAL - SALTO VELOSO - SC	1	0	100	4	40	P	0	40.000	0	40.000
20.605	0806.1494.0860	011757	ESTIMULO À PRODUÇÃO AGROPECUÁRIA / APOIO A PROJETOS DE DESENVOLVIMENTO RURAL - AMARAL FERRADOR - RS	1	0	100	4	40	P	0	100.000	0	100.000
20.605	0806.1494.0868	011784	ESTIMULO À PRODUÇÃO AGROPECUÁRIA / APOIO A PROJETOS DE DESENVOLVIMENTO RURAL - QUINTA DO SOL - PR	1	0	100	4	40	P	0	60.000	0	60.000
20.605	0806.1494.0870	011785	ESTIMULO À PRODUÇÃO AGROPECUÁRIA / APOIO A PROJETOS DE DESENVOLVIMENTO RURAL EM MUNICÍPIOS DA ZONA DA PRODUÇÃO (AMZOP) NO RIO GRANDE DO SUL - RS	1	0	100	4	40	P	0	400.000	0	400.000
20.605	0806.1494.0878	011789	ESTIMULO À PRODUÇÃO AGROPECUÁRIA / APOIO A AÇÕES DE DESENVOLVIMENTO DA AGROINDÚSTRIA - PORECATU - PR	1	0	100	4	40	P	0	50.000	0	50.000
20.605	0806.1494.0888	011794	ESTIMULO À PRODUÇÃO AGROPECUÁRIA / APOIO A PROJETOS DE DESENVOLVIMENTO RURAL - NOVA VENEZA - SC	1	0	100	4	40	P	0	100.000	0	100.000
20.605	0806.1494.0890	011795	ESTIMULO À PRODUÇÃO AGROPECUÁRIA / APOIO A PROJETOS DE DESENVOLVIMENTO RURAL - MELEIRO - SC	1	0	100	4	40	P	0	100.000	0	100.000
20.605	0806.1494.0892	011796	ESTIMULO À PRODUÇÃO AGROPECUÁRIA / APOIO A PROJETOS DE DESENVOLVIMENTO RURAL EM MUNICÍPIOS DE SANTA CATARINA	1	0	100	4	40	P	0	360.000	0	360.000
20.605	0806.1494.0898	011799	ESTIMULO À PRODUÇÃO AGROPECUÁRIA / APOIO A PROJETOS DE DESENVOLVIMENTO RURAL NOS MUNICÍPIOS DO INTERIOR DO ESTADO DE MINAS GERAIS	1	0	100	4	40	P	0	200.000	0	200.000
20.605	0806.1494.0902	011801	ESTIMULO À PRODUÇÃO AGROPECUÁRIA / APOIO A PROJETOS DE DESENVOLVIMENTO RURAL - MARIANA PIMENTEL - RS	1	0	100	4	40	P	0	100.000	0	100.000
20.605	0806.1494.0904	011802	ESTIMULO À PRODUÇÃO AGROPECUÁRIA / APOIO A PROJETOS DE DESENVOLVIMENTO RURAL - ENGENHEIRO BELTRÃO - PR	1	0	100	4	40	P	0	100.000	0	100.000
20.605	0806.1494.0908	011804	ESTIMULO À PRODUÇÃO AGROPECUÁRIA / APOIO A PROJETOS DE DESENVOLVIMENTO RURAL - TUCUNDUVA - RS	1	0	100	4	40	P	0	100.000	0	100.000
20.605	0806.1494.0912	011806	ESTIMULO À PRODUÇÃO AGROPECUÁRIA / APOIO A PROJETOS DE DESENVOLVIMENTO RURAL - VALE REAL - RS	1	0	100	4	40	P	0	100.000	0	100.000
20.605	0806.1494.0934	011817	ESTIMULO À PRODUÇÃO AGROPECUÁRIA / APOIO A PROJETOS DE DESENVOLVIMENTO RURAL - JÚLIO DE CASTILHOS - RS	1	0	100	4	40	P	0	100.000	0	100.000
20.605	0806.1494.0936	011819	ESTIMULO À PRODUÇÃO AGROPECUÁRIA / APOIO A PROJETOS DE DESENVOLVIMENTO RURAL - MONTE ALEGRE DOS CAMPOS - RS	1	0	100	4	40	P	0	100.000	0	100.000
20.605	0806.1494.0940	011821	ESTIMULO À PRODUÇÃO AGROPECUÁRIA / APOIO A PROJETOS DE DESENVOLVIMENTO RURAL - PAROBÉ - RS	1	0	100	4	40	P	0	100.000	0	100.000
20.605	0806.1494.0942	011822	ESTIMULO À PRODUÇÃO AGROPECUÁRIA / APOIO A PROJETOS DE DESENVOLVIMENTO RURAL - CAMPOS DO JORDÃO - SP	1	0	100	4	40	P	0	120.000	0	120.000
20.605	0806.1494.0944	011823	ESTIMULO À PRODUÇÃO AGROPECUÁRIA / APOIO A PROJETOS DE DESENVOLVIMENTO RURAL - TAVARES - RS	1	0	100	4	40	P	0	140.000	0	140.000
20.605	0806.1494.0946	011824	ESTIMULO À PRODUÇÃO AGROPECUÁRIA / APOIO A PROJETOS DE DESENVOLVIMENTO RURAL - CARUARU - PE	1	0	100	4	40	P	0	500.000	0	500.000
20.605	0806.1494.0956	011830	ESTIMULO À PRODUÇÃO AGROPECUÁRIA / APOIO A PROJETOS DE DESENVOLVIMENTO RURAL - AQUISIÇÃO DE MAQUINAS/EQUIPAMENTOS - BOM PRINCÍPIO - RS	1	0	100	4	40	P	0	120.000	0	120.000
20.605	0806.1494.0960	011832	ESTIMULO À PRODUÇÃO AGROPECUÁRIA / APOIO A PROJETOS DE DESENVOLVIMENTO RURAL - BANDEIRANTES - PR	1	0	100	4	40	P	0	70.000	0	70.000
20.605	0806.1494.0964	011834	ESTIMULO À PRODUÇÃO AGROPECUÁRIA / IMPLANTAÇÃO DE INFRA-ESTRUTURA NO PARQUE DE EXPOSIÇÕES - ROLIM DE MOURA - RO	1	0	100	4	40	P	0	80.000	0	80.000

CONGRESSO NACIONAL - COMISSÃO MISTA DE PLANOS, ORÇAMENTOS PÚBLICOS E FISCALIZAÇÃO

RELATÓRIO SETORIAL - Alterações da Proposta Orçamentária para 2001 - Por Setor/UO/Funcional

Orçamento Fiscal e da Seguridade Social - Em R\$ 1,00

FUNC.	PROGRAMÁTICA	SEQ.	SUBTÍTULO	E S F	I U T	F E	G D	M A	R P	PROPOSTA (A)	ACRÉSCIMO (B)	CANCELAM. (C)	SUBSTITUTIVO (D)=(A)+(B)-(C)
<b>Setor: 04 AGRICULTURA E DESENVOLVIMENTO AGRÁRIO</b>				<b>Unidade Orçamentária 22101 M. AGRICULTURA E ABASTECIMENTO</b>									
20.605	0806.1494.0966	011835	ESTIMULO À PRODUÇÃO AGROPECUÁRIA / IMPLANTAÇÃO DE INFRA-ESTRUTURA EM PARQUES DE EXPOSIÇÕES EM MUNICÍPIOS DO ESTADO DE RONDÔNIA	1	0	100	4	40	P	0	100.000	0	100.000
20.605	0806.1494.0968	011836	ESTIMULO À PRODUÇÃO AGROPECUÁRIA / APOIO A PROJETOS DE DESENVOLVIMENTO RURAL - IBATÉ - SP	1	0	100	4	40	P	0	25.000	0	25.000
20.605	0806.1494.0998	011851	ESTIMULO À PRODUÇÃO AGROPECUÁRIA / APOIO A PROJETOS DE DESENVOLVIMENTO RURAL - PROFESSOR JAMIL - GO	1	0	100	4	40	P	0	80.000	0	80.000
20.605	0806.1494.1000	011852	ESTIMULO À PRODUÇÃO AGROPECUÁRIA / APOIO A PROJETOS DE DESENVOLVIMENTO RURAL - APARECIDA DE GOIÂNIA - GO	1	0	100	4	40	P	0	97.000	0	97.000
20.605	0806.1494.1004	011854	ESTIMULO À PRODUÇÃO AGROPECUÁRIA / APOIO A PROJETOS DE DESENVOLVIMENTO RURAL - SÍTIO D'ABADIA - GO	1	0	100	4	40	P	0	50.000	0	50.000
20.605	0806.1494.1008	011856	ESTIMULO À PRODUÇÃO AGROPECUÁRIA / APOIO A PROJETOS DE DESENVOLVIMENTO RURAL - AGUA FRIA DE GOIÁS - GO	1	0	100	4	40	P	0	100.000	0	100.000
20.605	0806.1494.1010	011857	ESTIMULO À PRODUÇÃO AGROPECUÁRIA / APOIO A PROJETOS DE DESENVOLVIMENTO RURAL NO ESTADO DE GOIÁS	1	0	100	4	40	P	0	320.000	0	320.000
20.605	0806.1494.1014	011859	ESTIMULO À PRODUÇÃO AGROPECUÁRIA / CONSTRUÇÃO DE MATADOURO - CAMPO GRANDE - AL	1	0	100	4	40	P	0	100.000	0	100.000
20.605	0806.1494.1022	011863	ESTIMULO À PRODUÇÃO AGROPECUÁRIA / APOIO A PROJETOS DE DESENVOLVIMENTO RURAL- MUNICIPIOS DO ESTADO DO PIAUÍ	1	0	100	4	40	P	0	400.000	0	400.000
20.605	0806.1494.1026	011865	ESTIMULO À PRODUÇÃO AGROPECUÁRIA / APOIO A AÇÕES DE DESENVOLVIMENTO DA AGROINDÚSTRIA - CALÇOENE - AP	1	0	100	4	40	P	0	100.000	0	100.000
20.605	0806.1494.1032	011868	ESTIMULO À PRODUÇÃO AGROPECUÁRIA / APOIO A AÇÕES DE DESENVOLVIMENTO DA AGROINDÚSTRIA - VITÓRIA DO JARI - AP	1	0	100	4	40	P	0	80.000	0	80.000
20.605	0806.1494.1036	011870	ESTIMULO À PRODUÇÃO AGROPECUÁRIA / APOIO A AÇÕES DE DESENVOLVIMENTO DA AGROINDÚSTRIA - PORTO GRANDE - AP	1	0	100	4	40	P	0	100.000	0	100.000
20.605	0806.1494.1054	011879	ESTIMULO À PRODUÇÃO AGROPECUÁRIA / APOIO A PROJETOS DE DESENVOLVIMENTO RURAL - SERINGUEIRAS - RO	1	0	100	4	40	P	0	35.000	0	35.000
20.605	0806.1494.1070	011893	ESTIMULO À PRODUÇÃO AGROPECUÁRIA / APOIO A PROJETOS DE DESENVOLVIMENTO RURAL - BRASÍLIA - AC	1	0	100	4	40	P	0	200.000	0	200.000
20.605	0806.1494.1072	011894	ESTIMULO À PRODUÇÃO AGROPECUÁRIA / APOIO A PROJETOS DE DESENVOLVIMENTO RURAL - TARAUACÁ - AC	1	0	100	4	40	P	0	90.000	0	90.000
20.605	0806.1494.1080	011898	ESTIMULO À PRODUÇÃO AGROPECUÁRIA / APOIO A PROJETOS DE DESENVOLVIMENTO RURAL - MARANHÃO - MA	1	0	100	4	40	P	0	450.000	0	450.000
20.605	0806.1494.1092	011908	ESTIMULO À PRODUÇÃO AGROPECUÁRIA / APOIO A PROJETOS DE DESENVOLVIMENTO RURAL - ITAITINGA - CE	1	0	100	4	40	P	0	100.000	0	100.000
20.605	0806.1494.1094	011910	ESTIMULO À PRODUÇÃO AGROPECUÁRIA / APOIO A PROJETOS DE DESENVOLVIMENTO RURAL - REDENÇÃO - CE	1	0	100	4	40	P	0	100.000	0	100.000
20.605	0806.1494.1096	011912	ESTIMULO À PRODUÇÃO AGROPECUÁRIA / APOIO A PROJETOS DE DESENVOLVIMENTO RURAL EM MUNICÍPIOS DO ESTADO DO CEARÁ	1	0	100	4	40	P	0	500.000	0	500.000
20.605	0806.1494.1142	011445	ESTIMULO À PRODUÇÃO AGROPECUÁRIA / IMPLANTAÇÃO DE BARRACOES PARA AGROINDUSTRIA - PRESIDENTE ALVES - SP	1	0	123	4	40	P	0	100.000	0	100.000
20.605	0806.1494.1150	015453	ESTIMULO À PRODUÇÃO AGROPECUÁRIA / APOIO A PRODUÇÃO DE SEMENTES E MUDAS EM MUNICIPIOS DE MATO GROSSO	1	0	123	4	40	P	0	300.000	0	300.000
20.605	0806.1494.1152	015470	ESTIMULO À PRODUÇÃO AGROPECUÁRIA / APOIO A PROJETOS AGROINDUSTRIAIS - PITANGA - PR	1	0	123	4	40	P	0	60.000	0	60.000
20.605	0806.1494.1154	015514	ESTIMULO À PRODUÇÃO AGROPECUÁRIA / APOIO AO DESENVOLVIMENTO AGROINDUSTRIAL E GERACAO DE EMPREGOS - IPORÁ - PR	1	0	123	4	40	P	0	90.000	0	90.000
20.605	0806.1494.1156	017068	ESTIMULO À PRODUÇÃO AGROPECUÁRIA / APOIO A PROJETOS DE DESENVOLVIMENTO RURAL - NACIONAL	1	0	123	3	99	P	0	9.375.000	0	9.375.000
20.605	0806.1494.1156	017068		1	0	123	4	99	P	0	5.625.000	0	5.625.000
20.605	0806.1494.1166	017621	ESTIMULO À PRODUÇÃO AGROPECUÁRIA / APOIO A PROJETOS DE INFRA-ESTRUTURA, DESENVOLVIMENTO E EXTENSAO RURAL - FLORES DO PIAUI - PI	1	0	150	4	40	P	0	75.000	0	75.000

CONGRESSO NACIONAL - COMISSÃO MISTA DE PLANOS, ORÇAMENTOS PÚBLICOS E FISCALIZAÇÃO

RELATÓRIO SETORIAL - Alterações da Proposta Orçamentária para 2001 - Por Setor/UO/Funcional

Orçamento Fiscal e da Seguridade Social - Em R\$ 1,00

FUNC.	PROGRAMÁTICA	SEQ.	SUBTÍTULO	E S F	I U T	F E	G M D	M A P	R	PROPOSTA (A)	ACRÉSCIMO (B)	CANCELAM. (C)	SUBSTITUTIVO (D)=(A)+(B)-(C)
<b>Setor: 04 AGRICULTURA E DESENVOLVIMENTO AGRÁRIO</b>				<b>Unidade Orçamentária 22101 M. AGRICULTURA E ABASTECIMENTO</b>									
20.605	0806.1494.1168	017628	ESTIMULO À PRODUÇÃO AGROPECUÁRIA / APOIO A PROJETOS DE INFRA-ESTRUTURA, DESENVOLVIMENTO E EXTENSAO RURAL - LANDRI SALES - PI	1	0	150	4	40	P	0	75.000	0	75.000
20.605	0806.1494.1170	017630	ESTIMULO À PRODUÇÃO AGROPECUÁRIA / APOIO A PROJETOS DE INFRA-ESTRUTURA, DESENVOLVIMENTO E EXTENSAO RURAL - OLHO DAGUA DO PIAUI - PI	1	0	150	4	40	P	0	75.000	0	75.000
20.605	0806.1494.1172	017633	ESTIMULO À PRODUÇÃO AGROPECUÁRIA / APOIO A PROJETOS DE INFRA-ESTRUTURA, DESENVOLVIMENTO E EXTENSAO RURAL - PAES LANDIM - PI	1	0	150	4	40	P	0	75.000	0	75.000
20.605	0806.1494.1208	018625	ESTIMULO À PRODUÇÃO AGROPECUÁRIA / APOIO A PROJETOS DE DESENVOLVIMENTO RURAL - PETROLINA - PE	1	0	123	4	40	P	0	500.000	0	500.000
20.605	0806.1494.1218	018641	ESTIMULO À PRODUÇÃO AGROPECUÁRIA / APOIO A PROJETOS DE DESENVOLVIMENTO RURAL EM MUNICIPIOS DE MATO GROSSO	1	0	123	4	40	P	0	350.000	0	350.000
20.605	0806.1494.1220	018642	ESTIMULO À PRODUÇÃO AGROPECUÁRIA / APOIO A PROJETOS DE DESENVOLVIMENTO RURAL - FIGUEIRÓPOLIS D'OESTE - MT	1	0	123	4	40	P	0	70.000	0	70.000
20.605	0806.1494.1230	018651	ESTIMULO À PRODUÇÃO AGROPECUÁRIA / CONSTRUCAO DE UMA CENTRAL DE COMERCIALIZACAO DE PRODUTOS AGROPECUARIOS - RENASCENÇA - PR	1	0	123	4	40	P	0	60.000	0	60.000
20.605	0806.1494.1232	018652	ESTIMULO À PRODUÇÃO AGROPECUÁRIA / APOIO A PROJETOS DE DESENVOLVIMENTO RURAL - CAPANEMA - PR	1	0	123	4	40	P	0	100.000	0	100.000
20.605	0806.1494.1234	018654	ESTIMULO À PRODUÇÃO AGROPECUÁRIA / APOIO A PROJETOS DE DESENVOLVIMENTO RURAL - CATANDUVAS - PR	1	0	123	4	40	P	0	100.000	0	100.000
20.605	0806.1494.1252	019144	ESTIMULO À PRODUÇÃO AGROPECUÁRIA / APOIO A PROJETOS DE DESENVOLVIMENTO RURAL NOS MUNICIPIO DO ESTADO DO AMAPÁ	1	0	123	4	30	P	0	908.999	0	908.999
20.605	0806.1494.1264	019156	ESTIMULO À PRODUÇÃO AGROPECUÁRIA / APOIO A PROJETOS DE DESENVOLVIMENTO RURAL - RIO GRANDE DO SUL - RS	1	0	123	4	30	P	0	2.100.000	0	2.100.000
20.605	0806.1494.1264	019156		1	0	123	4	40	P	0	4.900.000	0	4.900.000
20.606	0806.1494.0006	011013	ESTIMULO À PRODUÇÃO AGROPECUÁRIA / AQUISIÇÃO DE PATRULHA MECANIZADA - CARLOS GOMES - RS	1	0	100	4	40	P	0	100.000	0	100.000
20.606	0806.1494.0018	011017	ESTIMULO À PRODUÇÃO AGROPECUÁRIA / AQUISIÇÃO DE PATRULHAS MECANIZADAS - FORMOSA - GO	1	0	100	4	40	P	0	100.000	0	100.000
20.606	0806.1494.0066	011019	ESTIMULO À PRODUÇÃO AGROPECUÁRIA / AQUISIÇÃO DE PATRULHA MECANIZADA - BARÃO DE COTEGIPE - RS	1	0	100	4	40	P	0	100.000	0	100.000
20.606	0806.1494.0090	011020	ESTIMULO À PRODUÇÃO AGROPECUÁRIA / AQUISIÇÃO DE PATRULHA MECANIZADA - BENJAMIN CONSTANT DO SUL - RS	1	0	100	4	40	P	0	80.000	0	80.000
20.606	0806.1494.0092	011021	ESTIMULO À PRODUÇÃO AGROPECUÁRIA / AQUISIÇÃO DE PATRULHA MECANIZADA - ERECHIM - RS	1	0	100	4	40	P	0	300.000	0	300.000
20.606	0806.1494.0094	011022	ESTIMULO À PRODUÇÃO AGROPECUÁRIA / AQUISIÇÃO DE PATRULHA MECANIZADA - FAXINALZINHO - RS	1	0	100	4	40	P	0	80.000	0	80.000
20.606	0806.1494.0116	018604	ESTIMULO À PRODUÇÃO AGROPECUÁRIA / ESTÍMULO À PRODUÇÃO AGROPECUÁRIA - ITARANA - ES	1	0	123	4	40	P	0	70.000	0	70.000
20.606	0806.1494.0124	011023	ESTIMULO À PRODUÇÃO AGROPECUÁRIA / AQUISIÇÃO DE PATRULHA MECANIZADA - GETULIO VARGAS - RS	1	0	100	4	40	P	0	160.000	0	160.000
20.606	0806.1494.0158	011024	ESTIMULO À PRODUÇÃO AGROPECUÁRIA / AQUISIÇÃO DE PATRULHA MECANIZADA - GIRUA - RS	1	0	100	4	40	P	0	80.000	0	80.000
20.606	0806.1494.0174	011025	ESTIMULO À PRODUÇÃO AGROPECUÁRIA / AQUISIÇÃO DE PATRULHA MECANIZADA - MARAU - RS	1	0	100	4	40	P	0	100.000	0	100.000
20.606	0806.1494.0174	011025		1	0	123	4	40	P	0	80.000	0	80.000
20.606	0806.1494.0184	011026	ESTIMULO À PRODUÇÃO AGROPECUÁRIA / AQUISIÇÃO DE PATRULHA MECANIZADA - PAIM FILHO - RS	1	0	100	4	40	P	0	110.000	0	110.000
20.606	0806.1494.0186	011027	ESTIMULO À PRODUÇÃO AGROPECUÁRIA / AQUISIÇÃO DE PATRULHA MECANIZADA - SÃO DOMINGOS DO SUL - RS	1	0	100	4	40	P	0	80.000	0	80.000
20.606	0806.1494.0198	011030	ESTIMULO À PRODUÇÃO AGROPECUÁRIA / AQUISIÇÃO DE PATRULHA MECANIZADA - AMAPÁ DO MARANHÃO - MA	1	0	100	3	40	P	0	100.000	0	100.000
20.606	0806.1494.0208	011032	ESTIMULO À PRODUÇÃO AGROPECUÁRIA / AQUISIÇÃO DE PATRULHA MECANIZADA - RIBEIRA DO PIAUÍ - PI	1	0	100	4	40	P	0	80.000	0	80.000
20.606	0806.1494.0246	011035	ESTIMULO À PRODUÇÃO AGROPECUÁRIA / AQUISIÇÃO DE PATRULHA MECANIZADA - RIO GRANDE DO NORTE	1	0	100	4	40	P	0	800.000	0	800.000
20.606	0806.1494.0250	011037	ESTIMULO À PRODUÇÃO AGROPECUÁRIA / AQUISIÇÃO DE PATRULHA MECANIZADA - DORMENTES - PE	1	0	100	4	40	P	0	84.000	0	84.000

CONGRESSO NACIONAL - COMISSÃO MISTA DE PLANOS, ORÇAMENTOS PÚBLICOS E FISCALIZAÇÃO

RELATÓRIO SETORIAL - Alterações da Proposta Orçamentária para 2001 - Por Setor/UO/Funcional

Orçamento Fiscal e da Seguridade Social - Em R\$ 1,00

FUNC.	PROGRAMÁTICA	SEQ.	SUBTÍTULO	E S F	I U T	F E	G M D	M A P	R	PROPOSTA (A)	ACRÉSCIMO (B)	CANCELAM. (C)	SUBSTITUTIVO (D)=(A)+(B)-(C)
<b>Setor: 04 AGRICULTURA E DESENVOLVIMENTO AGRÁRIO</b>				<b>Unidade Orçamentária 22101 M. AGRICULTURA E ABASTECIMENTO</b>									
20.606	0806.1494.0254	011171	ESTIMULO À PRODUÇÃO AGROPECUÁRIA / AQUISIÇÃO DE PATRULHA MECANIZADA NOS MUNICIPIOS DO ESTADO DO RN	1	0	100	4	40	P	0	550.000	0	550.000
20.606	0806.1494.0260	011175	ESTIMULO À PRODUÇÃO AGROPECUÁRIA / AQUISIÇÃO DE PATRULHA MECANIZADA - PATY DO ALFERES - RJ	1	0	100	4	40	P	0	260.000	0	260.000
20.606	0806.1494.0262	011176	ESTIMULO À PRODUÇÃO AGROPECUÁRIA / AQUISIÇÃO DE PATRULHA MECANIZADA - RIO DAS FLORES - RJ	1	0	100	4	40	P	0	80.000	0	80.000
20.606	0806.1494.0278	011190	ESTIMULO À PRODUÇÃO AGROPECUÁRIA / AQUISIÇÃO DE PATRULHA MECANIZADA - MONTE FORMOSO - MG	1	0	100	4	40	P	0	70.000	0	70.000
20.606	0806.1494.0280	011191	ESTIMULO À PRODUÇÃO AGROPECUÁRIA / AQUISIÇÃO DE PATRULHA MECANIZADA - JORDÂNIA - MG	1	0	100	4	40	P	0	70.000	0	70.000
20.606	0806.1494.0282	011193	ESTIMULO À PRODUÇÃO AGROPECUÁRIA / AQUISIÇÃO DE PATRULHA MECANIZADA - VIRGOLÂNDIA - MG	1	0	100	4	40	P	0	70.000	0	70.000
20.606	0806.1494.0286	011195	ESTIMULO À PRODUÇÃO AGROPECUÁRIA / AQUISIÇÃO DE PATRULHA MECANIZADA - BUENO BRANDÃO - MG	1	0	100	4	40	P	0	70.000	0	70.000
20.606	0806.1494.0288	011196	ESTIMULO À PRODUÇÃO AGROPECUÁRIA / AQUISIÇÃO DE PATRULHA MECANIZADA - CARANAÍBA - MG	1	0	100	4	40	P	0	70.000	0	70.000
20.606	0806.1494.0292	011198	ESTIMULO À PRODUÇÃO AGROPECUÁRIA / AQUISIÇÃO DE PATRULHA MECANIZADA - FREI GASPAR - MG	1	0	100	4	40	P	0	70.000	0	70.000
20.606	0806.1494.0294	011200	ESTIMULO À PRODUÇÃO AGROPECUÁRIA / AQUISIÇÃO DE PATRULHAS MECANIZADAS PARA MUNICIPIOS DO ESTADO DE MINAS GERAIS	1	0	100	4	40	P	0	280.000	0	280.000
20.606	0806.1494.0294	011200		1	0	123	4	40	P	0	100.000	0	100.000
20.606	0806.1494.0302	011228	ESTIMULO À PRODUÇÃO AGROPECUÁRIA / AQUISIÇÃO DE PATRULHA MECANIZADA NO ESTADO DE GOIÁS	1	0	100	4	40	P	0	680.000	0	680.000
20.606	0806.1494.0304	011230	ESTIMULO À PRODUÇÃO AGROPECUÁRIA / AQUISIÇÃO DE PATRULHA MECANIZADA - MARILENA - PR	1	0	100	4	40	P	0	80.000	0	80.000
20.606	0806.1494.0306	011267	ESTIMULO À PRODUÇÃO AGROPECUÁRIA / AQUISIÇÃO DE PATRULHA MECANIZADA - PALMEIRA - PR	1	0	100	4	40	P	0	100.000	0	100.000
20.606	0806.1494.0314	011271	ESTIMULO À PRODUÇÃO AGROPECUÁRIA / AQUISIÇÃO DE PATRULHA MECANIZADA - APIÚNA - SC	1	0	100	4	40	P	0	200.000	0	200.000
20.606	0806.1494.0316	011272	ESTIMULO À PRODUÇÃO AGROPECUÁRIA / AQUISIÇÃO DE PATRULHA MECANIZADA - CANELINHA - SC	1	0	100	4	40	P	0	70.000	0	70.000
20.606	0806.1494.0320	011274	ESTIMULO À PRODUÇÃO AGROPECUÁRIA / AQUISIÇÃO DE PATRULHA MECANIZADA - EMAS - PB	1	0	100	4	40	P	0	45.700	0	45.700
20.606	0806.1494.0320	011274		1	0	123	4	40	P	0	4.300	0	4.300
20.606	0806.1494.0322	011275	ESTIMULO À PRODUÇÃO AGROPECUÁRIA / AQUISIÇÃO DE PATRULHA MECANIZADA - SANTA RITA - PB	1	0	100	4	40	P	0	191.900	0	191.900
20.606	0806.1494.0322	011275		1	0	123	4	40	P	0	58.100	0	58.100
20.606	0806.1494.0324	011288	ESTIMULO À PRODUÇÃO AGROPECUÁRIA / AQUISIÇÃO DE PATRULHA MECANIZADA - CATINGUEIRA - PB	1	0	100	4	40	P	0	70.000	0	70.000
20.606	0806.1494.0326	011290	ESTIMULO À PRODUÇÃO AGROPECUÁRIA / AQUISIÇÃO DE PATRULHA MECANIZADA - SANTA CRUZ - PB	1	0	100	4	40	P	0	18.200	0	18.200
20.606	0806.1494.0326	011290		1	0	123	4	40	P	0	41.800	0	41.800
20.606	0806.1494.0334	011301	ESTIMULO À PRODUÇÃO AGROPECUÁRIA / AQUISIÇÃO DE PATRULHA MECANIZADA - IRAÍ - RS	1	0	100	4	40	P	0	100.000	0	100.000
20.606	0806.1494.0336	011302	ESTIMULO À PRODUÇÃO AGROPECUÁRIA / AQUISIÇÃO DE PATRULHA MECANIZADA - SOBRADINHO - RS	1	0	100	4	90	P	0	100.000	0	100.000
20.606	0806.1494.0338	011303	ESTIMULO À PRODUÇÃO AGROPECUÁRIA / AQUISIÇÃO DE PATRULHA MECANIZADA - ARROIO DO TIGRE - RS	1	0	100	4	40	P	0	100.000	0	100.000
20.606	0806.1494.0340	011304	ESTIMULO À PRODUÇÃO AGROPECUÁRIA / AQUISIÇÃO DE PATRULHA MECANIZADA - MATO LEITÃO - RS	1	0	100	4	40	P	0	100.000	0	100.000
20.606	0806.1494.0342	011305	ESTIMULO À PRODUÇÃO AGROPECUÁRIA / AQUISIÇÃO DE PATRULHA MECANIZADA - NOVA BRÉSCIA - RS	1	0	100	4	40	P	0	100.000	0	100.000
20.606	0806.1494.0344	011306	ESTIMULO À PRODUÇÃO AGROPECUÁRIA / AQUISIÇÃO DE PATRULHA MECANIZADA - CACHOEIRA DO SUL - RS	1	0	100	4	40	P	0	100.000	0	100.000
20.606	0806.1494.0348	011309	ESTIMULO À PRODUÇÃO AGROPECUÁRIA / AQUISIÇÃO DE PATRULHA MECANIZADA - SÃO VALÉRIO DA NATIVIDADE - TO	1	0	100	4	40	P	0	100.000	0	100.000
20.606	0806.1494.0350	011311	ESTIMULO À PRODUÇÃO AGROPECUÁRIA / AQUISIÇÃO DE PATRULHA MECANIZADA - PORTEL - PA	1	0	100	4	40	P	0	200.000	0	200.000
20.606	0806.1494.0352	011312	ESTIMULO À PRODUÇÃO AGROPECUÁRIA / AQUISIÇÃO DE PATRULHA MECANIZADA - MOCAJUBA - PA	1	0	100	4	40	P	0	100.000	0	100.000
20.606	0806.1494.0354	011314	ESTIMULO À PRODUÇÃO AGROPECUÁRIA / AQUISIÇÃO DE TRATOR AGRICOLA - SENADOR GUIOMARD - AC	1	0	100	4	40	P	0	40.000	0	40.000

CONGRESSO NACIONAL - COMISSÃO MISTA DE PLANOS, ORÇAMENTOS PÚBLICOS E FISCALIZAÇÃO

RELATÓRIO SETORIAL - Alterações da Proposta Orçamentária para 2001 - Por Setor/UO/Funcional

Orçamento Fiscal e da Seguridade Social - Em R\$ 1,00

FUNC.	PROGRAMÁTICA	SEQ.	SUBTÍTULO	E S F	I U T	F E	G D	M A	R P	PROPOSTA (A)	ACRÉSCIMO (B)	CANCELAM. (C)	SUBSTITUTIVO (D)=(A)+(B)-(C)
<b>Setor: 04 AGRICULTURA E DESENVOLVIMENTO AGRÁRIO</b>				<b>Unidade Orçamentária 22101 M. AGRICULTURA E ABASTECIMENTO</b>									
20.606	0806.1494.0356	011315	ESTIMULO À PRODUÇÃO AGROPECUÁRIA / AQUISIÇÃO DE TRATOR AGRICOLA - BUJARI - AC	1	0	100	4	40	P	0	40.000	0	40.000
20.606	0806.1494.0366	011323	ESTIMULO À PRODUÇÃO AGROPECUÁRIA / AQUISIÇÃO DE PATRULHA MECANIZADA - MARANHÃO - MA	1	0	100	4	40	P	0	150.000	0	150.000
20.606	0806.1494.0370	011327	ESTIMULO À PRODUÇÃO AGROPECUÁRIA / AQUISIÇÃO DE PATRULHA MECANIZADA - POMBOS - PE	1	0	100	4	40	P	0	100.000	0	100.000
20.606	0806.1494.0374	011330	ESTIMULO À PRODUÇÃO AGROPECUÁRIA / AQUISIÇÃO DE PATRULHA MECANIZADA - SIMÃO DIAS - SE	1	0	100	4	40	P	0	200.000	0	200.000
20.606	0806.1494.0382	011334	ESTIMULO À PRODUÇÃO AGROPECUÁRIA / AQUISIÇÃO DE PATRULHA AGRICOLA MECANIZADA - MEDEIROS NETO - BA	1	0	100	4	40	P	0	60.000	0	60.000
20.606	0806.1494.0388	011338	ESTIMULO À PRODUÇÃO AGROPECUÁRIA / AQUISIÇÃO DE PATRULHA MECANIZADA EM PEQUENAS LOCALIDADES - MINAS GERAIS	1	0	100	4	40	P	0	100.000	0	100.000
20.606	0806.1494.0392	011341	ESTIMULO À PRODUÇÃO AGROPECUÁRIA / AQUISIÇÃO DE PATRULHA MECANIZADA PARA A MICRORREGIÃO DO TRIANGULO MINEIRO DO ESTADO DE MINAS GERAIS	1	0	100	4	30	P	0	300.000	0	300.000
20.606	0806.1494.0396	011343	ESTIMULO À PRODUÇÃO AGROPECUÁRIA / AQUISIÇÃO DE PATRULHA MECANIZADA - ARICANDUVA - MG	1	0	100	4	40	P	0	70.000	0	70.000
20.606	0806.1494.0406	011350	ESTIMULO À PRODUÇÃO AGROPECUÁRIA / AQUISIÇÃO DE PATRULHA MECANIZADA PARA O MUCURICI - ES	1	0	100	4	40	P	0	50.000	0	50.000
20.606	0806.1494.0414	011355	ESTIMULO À PRODUÇÃO AGROPECUÁRIA / AQUISIÇÃO DE PATRULHA MECANIZADA - CANAS - SP	1	0	100	4	40	P	0	140.000	0	140.000
20.606	0806.1494.0416	011356	ESTIMULO À PRODUÇÃO AGROPECUÁRIA / AQUISIÇÃO DE PATRULHA MECANIZADA - JAMBEIRO - SP	1	0	100	4	40	P	0	100.000	0	100.000
20.606	0806.1494.0418	011358	ESTIMULO À PRODUÇÃO AGROPECUÁRIA / AQUISIÇÃO DE PATRULHA MECANIZADA - TREMEMBÉ - SP	1	0	100	4	40	P	0	150.000	0	150.000
20.606	0806.1494.0420	011359	ESTIMULO À PRODUÇÃO AGROPECUÁRIA / AQUISIÇÃO DE PATRULHA MECANIZADA - BANANAL - SP	1	0	100	4	40	P	0	100.000	0	100.000
20.606	0806.1494.0422	011360	ESTIMULO À PRODUÇÃO AGROPECUÁRIA / AQUISIÇÃO DE PATRULHA MECANIZADA - LOGRADOURO - PB	1	0	100	4	40	P	0	23.400	0	23.400
20.606	0806.1494.0422	011360		1	0	123	4	40	P	0	46.600	0	46.600
20.606	0806.1494.0424	011361	ESTIMULO À PRODUÇÃO AGROPECUÁRIA / AQUISIÇÃO DE PATRULHA MECANIZADA - TIMBÉ DO SUL - SC	1	0	123	4	40	P	0	110.000	0	110.000
20.606	0806.1494.0426	011362	ESTIMULO À PRODUÇÃO AGROPECUÁRIA / AQUISIÇÃO DE PATRULHA MECANIZADA - HERVAL D'OESTE - SC	1	0	123	4	40	P	0	50.000	0	50.000
20.606	0806.1494.0428	011363	ESTIMULO À PRODUÇÃO AGROPECUÁRIA / AQUISIÇÃO DE PATRULHA MECANIZADA - CABIXI - RO	1	0	123	4	40	P	0	80.000	0	80.000
20.606	0806.1494.0432	011366	ESTIMULO À PRODUÇÃO AGROPECUÁRIA / AQUISIÇÃO DE PATRULHA MECANIZADA - CAMPO DO BRITO - SE	1	0	100	4	40	P	0	129.700	0	129.700
20.606	0806.1494.0432	011366		1	0	123	4	40	P	0	20.300	0	20.300
20.606	0806.1494.0436	011368	ESTIMULO À PRODUÇÃO AGROPECUÁRIA / AQUISIÇÃO DE PATRULHA MECANIZADA - TOMAR DO GERU - SE	1	0	100	4	40	P	0	41.900	0	41.900
20.606	0806.1494.0436	011368		1	0	123	4	40	P	0	78.100	0	78.100
20.606	0806.1494.0438	011369	ESTIMULO À PRODUÇÃO AGROPECUÁRIA / AQUISIÇÃO DE PATRULHA MECANIZADA - APERIBÉ - RJ	1	0	123	4	40	P	0	75.000	0	75.000
20.606	0806.1494.0440	011370	ESTIMULO À PRODUÇÃO AGROPECUÁRIA / AQUISIÇÃO DE PATRULHA MECANIZADA - VALENÇA - RJ	1	0	123	4	40	P	0	75.000	0	75.000
20.606	0806.1494.0442	011371	ESTIMULO À PRODUÇÃO AGROPECUÁRIA / AQUISIÇÃO DE PATRULHA MECANIZADA - VALENÇA - RJ	1	0	123	4	40	P	0	35.000	0	35.000
20.606	0806.1494.0444	011372	ESTIMULO À PRODUÇÃO AGROPECUÁRIA / AQUISIÇÃO DE PATRULHA MECANIZADA - MUCURICI - ES	1	0	100	4	40	P	0	90.000	0	90.000
20.606	0806.1494.0448	011374	ESTIMULO À PRODUÇÃO AGROPECUÁRIA / AQUISIÇÃO DE PATRULHA MECANIZADA - CAMPOS DOS GOYTACAZES - RJ	1	0	100	4	40	P	0	3.900	0	3.900
20.606	0806.1494.0448	011374		1	0	123	4	40	P	0	146.100	0	146.100
20.606	0806.1494.0450	011375	ESTIMULO À PRODUÇÃO AGROPECUÁRIA / AQUISIÇÃO DE PATRULHA MECANIZADA - GOVERNADOR LINDENBERG - ES	1	0	123	4	40	P	0	100.000	0	100.000
20.606	0806.1494.0452	011376	ESTIMULO À PRODUÇÃO AGROPECUÁRIA / AQUISIÇÃO DE PATRULHA MECANIZADA - NOVA FRIBURGO - RJ	1	0	123	4	40	P	0	100.000	0	100.000
20.606	0806.1494.0460	011380	ESTIMULO À PRODUÇÃO AGROPECUÁRIA / AQUISIÇÃO DE PATRULHA MECANIZADA - RUBIATABA - GO	1	0	100	4	40	P	0	79.700	0	79.700
20.606	0806.1494.0460	011380		1	0	123	4	40	P	0	300	0	300
20.606	0806.1494.0468	011387	ESTIMULO À PRODUÇÃO AGROPECUÁRIA / AQUISIÇÃO DE PATRULHA MECANIZADA - CÁSSIA - MG	1	0	100	4	40	P	0	43.000	0	43.000

CONGRESSO NACIONAL - COMISSÃO MISTA DE PLANOS, ORÇAMENTOS PÚBLICOS E FISCALIZAÇÃO

RELATÓRIO SETORIAL - Alterações da Proposta Orçamentária para 2001 - Por Setor/UO/Funcional

Orçamento Fiscal e da Seguridade Social - Em R\$ 1,00

FUNC.	PROGRAMÁTICA	SEQ.	SUBTÍTULO	E S F	I U T	F E	G M D	M A P	R	PROPOSTA (A)	ACRÉSCIMO (B)	CANCELAM. (C)	SUBSTITUTIVO (D)=(A)+(B)-(C)
<b>Setor: 04 AGRICULTURA E DESENVOLVIMENTO AGRÁRIO</b>				<b>Unidade Orçamentária 22101 M. AGRICULTURA E ABASTECIMENTO</b>									
20.606	0806.1494.0468	011387	ESTIMULO À PRODUÇÃO AGROPECUÁRIA / AQUISIÇÃO DE PATRULHA MECANIZADA - CÁSSIA - MG	1	0	123	4	40	P	0	50.000	0	50.000
20.606	0806.1494.0468	011387		1	0	150	4	40	P	0	7.000	0	7.000
20.606	0806.1494.0470	011388	ESTIMULO À PRODUÇÃO AGROPECUÁRIA / AQUISIÇÃO DE EQUIPAMENTOS AGRÍCOLAS - SANTA ROSA DO PURUS - AC	1	0	123	4	40	P	0	20.000	0	20.000
20.606	0806.1494.0472	011390	ESTIMULO À PRODUÇÃO AGROPECUÁRIA / AQUISIÇÃO DE PATRULHA MECANIZADA - CUPARAQUE-MG	1	0	123	4	40	P	0	50.000	0	50.000
20.606	0806.1494.0476	011392	ESTIMULO À PRODUÇÃO AGROPECUÁRIA / AQUISIÇÃO DE PATRULHA MECANIZADA - PERIQUITO - MG	1	0	100	4	40	P	0	100.000	0	100.000
20.606	0806.1494.0480	011394	ESTIMULO À PRODUÇÃO AGROPECUÁRIA / AQUISIÇÃO DE PATRULHA MECANIZADA - BRASILÂNDIA DE MINAS - MG	1	0	123	4	40	P	0	40.000	0	40.000
20.606	0806.1494.0484	011396	ESTIMULO À PRODUÇÃO AGROPECUÁRIA / AQUISIÇÃO DE PATRULHA MECANIZADA - CABECEIRA GRANDE - MG	1	0	123	4	40	P	0	60.000	0	60.000
20.606	0806.1494.0486	011397	ESTIMULO À PRODUÇÃO AGROPECUÁRIA / AQUISIÇÃO DE PATRULHA MECANIZADA - ARIQUEMES - RO	1	0	123	3	40	P	0	100.000	0	100.000
20.606	0806.1494.0486	011397		1	0	123	4	40	P	0	100.000	0	100.000
20.606	0806.1494.0490	011399	ESTIMULO À PRODUÇÃO AGROPECUÁRIA / AQUISIÇÃO DE PATRULHA MECANIZADA - VICTOR GRAEFF - RS	1	0	123	4	40	P	0	70.000	0	70.000
20.606	0806.1494.0492	011400	ESTIMULO À PRODUÇÃO AGROPECUÁRIA / AQUISIÇÃO DE PATRULHA MECANIZADA - SÃO JERÔNIMO - RS	1	0	123	4	40	P	0	70.000	0	70.000
20.606	0806.1494.0494	011401	ESTIMULO À PRODUÇÃO AGROPECUÁRIA / AQUISIÇÃO DE PATRULHA MECANIZADA - MATO CASTELHANO - RS	1	0	123	4	40	P	0	50.000	0	50.000
20.606	0806.1494.0506	011407	ESTIMULO À PRODUÇÃO AGROPECUÁRIA / AQUISIÇÃO DE PATRULHA MECANIZADA PARA O PROJETO MONTE TABOR - MACAPÁ - AP	1	0	123	4	40	P	0	150.000	0	150.000
20.606	0806.1494.0512	011410	ESTIMULO À PRODUÇÃO AGROPECUÁRIA / AQUISIÇÃO DE PATRULHA MECANIZADA - SÃO JOÃO DA BOA VISTA - SP	1	0	100	4	40	P	0	220.000	0	220.000
20.606	0806.1494.0512	011410		1	0	123	4	40	P	0	300.000	0	300.000
20.606	0806.1494.0518	011413	ESTIMULO À PRODUÇÃO AGROPECUÁRIA / AQUISIÇÃO DE PATRULHA MECANIZADA - SÃO DOMINGOS DO CARIRI - PB	1	0	123	4	40	P	0	100.000	0	100.000
20.606	0806.1494.0522	011415	ESTIMULO À PRODUÇÃO AGROPECUÁRIA / AQUISIÇÃO DE PATRULHA MECANIZADA - CAMPANHA - MG	1	0	123	4	40	P	0	100.000	0	100.000
20.606	0806.1494.0526	011417	ESTIMULO À PRODUÇÃO AGROPECUÁRIA / AQUISIÇÃO DE PATRULHA MECANIZADA - COLUNA - MG	1	0	123	4	40	P	0	100.000	0	100.000
20.606	0806.1494.0530	011419	ESTIMULO À PRODUÇÃO AGROPECUÁRIA / AQUISIÇÃO DE PATRULHA MECANIZADA - SANTA MARIA DO SUAÇUÍ - MG	1	0	123	4	40	P	0	100.000	0	100.000
20.606	0806.1494.0532	011420	ESTIMULO À PRODUÇÃO AGROPECUÁRIA / AQUISIÇÃO DE PATRULHA AGRÍCOLA MECANIZADA - APUAREMA - BA	1	0	123	4	40	P	0	70.000	0	70.000
20.606	0806.1494.0536	011422	ESTIMULO À PRODUÇÃO AGROPECUÁRIA / AQUISIÇÃO DE PATRULHA MECANIZADA - CAFARNAUM - BA	1	0	123	4	40	P	0	70.000	0	70.000
20.606	0806.1494.0546	011427	ESTIMULO À PRODUÇÃO AGROPECUÁRIA / AQUISIÇÃO DE TRATOR AGRÍCOLA - MUNICIPIOS DE MINAS GERAIS	1	0	123	4	40	P	0	170.000	0	170.000
20.606	0806.1494.0552	011430	ESTIMULO À PRODUÇÃO AGROPECUÁRIA / AQUISIÇÃO DE PATRULHA MECANIZADA - PRUDENTÓPOLIS - PR	1	0	123	4	40	P	0	150.000	0	150.000
20.606	0806.1494.0556	011432	ESTIMULO À PRODUÇÃO AGROPECUÁRIA / AQUISIÇÃO DE PATRULHA MECANIZADA - SÃO JOSÉ DAS PALMEIRAS - PR	1	0	123	4	40	P	0	75.000	0	75.000
20.606	0806.1494.0568	011438	ESTIMULO À PRODUÇÃO AGROPECUÁRIA / AQUISIÇÃO DE PATRULHA MECANIZADA - JACINTO MACHADO - SC	1	0	123	4	40	P	0	70.000	0	70.000
20.606	0806.1494.0570	011439	ESTIMULO À PRODUÇÃO AGROPECUÁRIA / AQUISIÇÃO DE PATRULHA MECANIZADA - SERRA NEGRA - SP	1	0	123	4	40	P	0	60.000	0	60.000
20.606	0806.1494.0572	011440	ESTIMULO À PRODUÇÃO AGROPECUÁRIA / AQUISIÇÃO DE PATRULHA MECANIZADA - LAURO MULLER - SC	1	0	123	4	40	P	0	70.000	0	70.000
20.606	0806.1494.0574	011441	ESTIMULO À PRODUÇÃO AGROPECUÁRIA / AQUISIÇÃO DE PATRULHA MECANIZADA - SIDERÓPOLIS - SC	1	0	123	4	40	P	0	70.000	0	70.000
20.606	0806.1494.0576	011442	ESTIMULO À PRODUÇÃO AGROPECUÁRIA / AQUISIÇÃO DE PATRULHA MECANIZADA - SANGÃO - SC	1	0	123	4	40	P	0	70.000	0	70.000
20.606	0806.1494.0580	011444	ESTIMULO À PRODUÇÃO AGROPECUÁRIA / AQUISIÇÃO DE PATRULHA MECANIZADA - ARVOREZINHA - RS	1	0	123	4	40	P	0	150.000	0	150.000
20.606	0806.1494.0584	011446	ESTIMULO À PRODUÇÃO AGROPECUÁRIA / AQUISIÇÃO DE PATRULHA MECANIZADA - ESPUMOSO - RS	1	0	123	4	40	P	0	100.000	0	100.000
20.606	0806.1494.0586	011447	ESTIMULO À PRODUÇÃO AGROPECUÁRIA / AQUISIÇÃO DE PATRULHA MECANIZADA - PROGRESSO - RS	1	0	123	4	40	P	0	100.000	0	100.000
20.606	0806.1494.0588	011448	ESTIMULO À PRODUÇÃO AGROPECUÁRIA / AQUISIÇÃO DE PATRULHA MECANIZADA - MARQUES DE SOUZA - RS	1	0	123	4	40	P	0	70.000	0	70.000

CONGRESSO NACIONAL - COMISSÃO MISTA DE PLANOS, ORÇAMENTOS PÚBLICOS E FISCALIZAÇÃO

RELATÓRIO SETORIAL - Alterações da Proposta Orçamentária para 2001 - Por Setor/UO/Funcional

Orçamento Fiscal e da Seguridade Social - Em R\$ 1,00

FUNC.	PROGRAMÁTICA	SEQ.	SUBTÍTULO	E S F	I U T	F E	G M D	M N A	R P	PROPOSTA (A)	ACRÉSCIMO (B)	CANCELAM. (C)	SUBSTITUTIVO (D)=(A)+(B)-(C)
<b>Setor: 04 AGRICULTURA E DESENVOLVIMENTO AGRÁRIO</b>				<b>Unidade Orçamentária 22101 M. AGRICULTURA E ABASTECIMENTO</b>									
20.606	0806.1494.0594	011451	ESTIMULO À PRODUÇÃO AGROPECUÁRIA / AQUISIÇÃO DE PATRULHA MECANIZADA - PINTO BANDEIRA - RS	1	0	123	4	40	P	0	100.000	0	100.000
20.606	0806.1494.0596	011452	ESTIMULO À PRODUÇÃO AGROPECUÁRIA / AQUISIÇÃO DE PATRULHA MECANIZADA - AROEIRAS - PB	1	0	123	4	40	P	0	125.000	0	125.000
20.606	0806.1494.0598	011453	ESTIMULO À PRODUÇÃO AGROPECUÁRIA / AQUISIÇÃO DE PATRULHA MECANIZADA - ITATUBA - PB	1	0	123	4	40	P	0	100.000	0	100.000
20.606	0806.1494.0602	011455	ESTIMULO À PRODUÇÃO AGROPECUÁRIA / AQUISIÇÃO DE TRATOR TRAÇADO PARA CONSERVAÇÃO DE ESTRADAS - REGINÓPOLIS - SP	1	0	123	4	40	P	0	60.000	0	60.000
20.606	0806.1494.0606	011457	ESTIMULO À PRODUÇÃO AGROPECUÁRIA / AQUISIÇÃO DE PATRULHA MECANIZADA- SÃO JOÃO DE IRACEMA - SP	1	0	123	4	40	P	0	60.000	0	60.000
20.606	0806.1494.0608	011458	ESTIMULO À PRODUÇÃO AGROPECUÁRIA / AQUISIÇÃO DE PATRULHA MECANIZADA - BOITUVA - SP	1	0	123	4	40	P	0	80.000	0	80.000
20.606	0806.1494.0612	011460	ESTIMULO À PRODUÇÃO AGROPECUÁRIA / AQUISIÇÃO DE PATRULHA MECANIZADA - JALES - SP	1	0	123	4	40	P	0	100.000	0	100.000
20.606	0806.1494.0614	011461	ESTIMULO À PRODUÇÃO AGROPECUÁRIA / AQUISIÇÃO DE PATRULHA MECANIZADA NA COMUNIDADE AGRÍCOLA DE SANTA RITA DE CASSIA - VOLTA REDONDA - RJ	1	0	123	4	40	P	0	100.000	0	100.000
20.606	0806.1494.0616	011462	ESTIMULO À PRODUÇÃO AGROPECUÁRIA / AQUISIÇÃO DE PATRULHA MECANIZADA - REDENÇÃO DO GURGUÉIA - PI	1	0	123	4	40	P	0	100.000	0	100.000
20.606	0806.1494.0618	011463	ESTIMULO À PRODUÇÃO AGROPECUÁRIA / AQUISIÇÃO DE PATRULHA MECANIZADA - PARDINHO - SP	1	0	123	4	40	P	0	100.000	0	100.000
20.606	0806.1494.0624	011466	ESTIMULO À PRODUÇÃO AGROPECUÁRIA / AQUISIÇÃO DE PATRULHA MECANIZADA - SANTA RITA DE IBITIPOCA - MG	1	0	123	4	40	P	0	40.000	0	40.000
20.606	0806.1494.0628	011468	ESTIMULO À PRODUÇÃO AGROPECUÁRIA / AQUISIÇÃO DE PATRULHA MECANIZADA PARA OS MUNICÍPIOS DO ESTADO DO PARANÁ	1	0	123	4	40	P	0	4.100.000	0	4.100.000
20.606	0806.1494.0632	011470	ESTIMULO À PRODUÇÃO AGROPECUÁRIA / AQUISIÇÃO DE PATRULHA MECANIZADA - SANTA RITA DO ARAGUAIA - GO	1	0	123	4	40	P	0	50.000	0	50.000
20.606	0806.1494.0640	011474	ESTIMULO À PRODUÇÃO AGROPECUÁRIA / AQUISIÇÃO DE PATRULHA MECANIZADA - NERÓPOLIS - GO	1	0	123	4	40	P	0	100.000	0	100.000
20.606	0806.1494.0642	011475	ESTIMULO À PRODUÇÃO AGROPECUÁRIA / AQUISIÇÃO DE PATRULHA MECANIZADA - MATRINHÃ - GO	1	0	123	4	40	P	0	80.000	0	80.000
20.606	0806.1494.0644	011476	ESTIMULO À PRODUÇÃO AGROPECUÁRIA / AQUISIÇÃO DE PATRULHA MECANIZADA - BENEDITO NOVO - SC	1	0	123	4	40	P	0	100.000	0	100.000
20.606	0806.1494.0646	011477	ESTIMULO À PRODUÇÃO AGROPECUÁRIA / AQUISIÇÃO DE PATRULHA MECANIZADA - SALETE - SC	1	0	123	4	40	P	0	70.000	0	70.000
20.606	0806.1494.0650	011479	ESTIMULO À PRODUÇÃO AGROPECUÁRIA / AQUISIÇÃO DE PATRULHA MECANIZADA - IRETAMA - PR	1	0	123	4	40	P	0	120.000	0	120.000
20.606	0806.1494.0670	011501	ESTIMULO À PRODUÇÃO AGROPECUÁRIA / AQUISIÇÃO DE PATRULHA MECANIZADA - RIO CLARO - RJ	1	0	123	4	40	P	0	64.000	0	64.000
20.606	0806.1494.0676	011506	ESTIMULO À PRODUÇÃO AGROPECUÁRIA / AQUISIÇÃO DE PATRULHA MECANIZADA - RIO NEGRO - MS	1	0	123	4	40	P	0	80.000	0	80.000
20.606	0806.1494.0678	011508	ESTIMULO À PRODUÇÃO AGROPECUÁRIA / AQUISIÇÃO DE PATRULHA MECANIZADA - TRÊS PASSOS - RS	1	0	123	4	40	P	0	150.000	0	150.000
20.606	0806.1494.0684	011513	ESTIMULO À PRODUÇÃO AGROPECUÁRIA / AQUISIÇÃO DE PATRULHA MECANIZADA - PEDRAS ALTAS - RS	1	0	123	4	40	P	0	70.000	0	70.000
20.606	0806.1494.0686	011515	ESTIMULO À PRODUÇÃO AGROPECUÁRIA / AQUISIÇÃO DE PATRULHA MECANIZADA - TAQUARI - RS	1	0	123	4	40	P	0	70.000	0	70.000
20.606	0806.1494.0688	011516	ESTIMULO À PRODUÇÃO AGROPECUÁRIA / AQUISIÇÃO DE PATRULHA MECANIZADA - MARIÓPOLIS - PR	1	0	123	4	40	P	0	75.000	0	75.000
20.606	0806.1494.0690	011518	ESTIMULO À PRODUÇÃO AGROPECUÁRIA / AQUISIÇÃO DE PATRULHA MECANIZADA - MATELÂNDIA - PR	1	0	123	4	40	P	0	75.000	0	75.000
20.606	0806.1494.0692	011520	ESTIMULO À PRODUÇÃO AGROPECUÁRIA / AQUISIÇÃO DE PATRULHA MECANIZADA - VIRMOND - PR	1	0	123	4	40	P	0	75.000	0	75.000
20.606	0806.1494.0700	011532	ESTIMULO À PRODUÇÃO AGROPECUÁRIA / AQUISIÇÃO DE PATRULHA MECANIZADA - AREIAS - SP	1	0	100	4	40	P	0	100.000	0	100.000
20.606	0806.1494.0702	011541	ESTIMULO À PRODUÇÃO AGROPECUÁRIA / AQUISIÇÃO DE PATRULHA MECANIZADA - LAVRINHAS - SP	1	0	100	4	40	P	0	100.000	0	100.000
20.606	0806.1494.0704	011545	ESTIMULO À PRODUÇÃO AGROPECUÁRIA / AQUISIÇÃO DE MOTONIVELADORA - SANTA RITA DO PASSA QUATRO - SP	1	0	100	4	40	P	0	200.000	0	200.000
20.606	0806.1494.0706	011546	ESTIMULO À PRODUÇÃO AGROPECUÁRIA / AQUISIÇÃO DE PATRULHA MECANIZADA - TAIACU - SP	1	0	100	4	40	P	0	100.000	0	100.000
20.606	0806.1494.0710	011551	ESTIMULO À PRODUÇÃO AGROPECUÁRIA / AQUISIÇÃO DE PATRULHA MECANIZADA - MIRA ESTRELA - SP	1	0	100	4	40	P	0	100.000	0	100.000

CONGRESSO NACIONAL - COMISSÃO MISTA DE PLANOS, ORÇAMENTOS PÚBLICOS E FISCALIZAÇÃO

RELATÓRIO SETORIAL - Alterações da Proposta Orçamentária para 2001 - Por Setor/UO/Funcional

Orçamento Fiscal e da Seguridade Social - Em R\$ 1,00

FUNC.	PROGRAMÁTICA	SEQ.	SUBTÍTULO	E S F	I U T	F E	G D	M A	R P	PROPOSTA (A)	ACRÉSCIMO (B)	CANCELAM. (C)	SUBSTITUTIVO (D)=(A)+(B)-(C)
<b>Setor: 04 AGRICULTURA E DESENVOLVIMENTO AGRÁRIO</b>				<b>Unidade Orçamentária 22101 M. AGRICULTURA E ABASTECIMENTO</b>									
20.606	0806.1494.0712	011553	ESTIMULO À PRODUÇÃO AGROPECUÁRIA / AQUISIÇÃO DE PATRULHA MECANIZADA - TURMALINA - SP	1	0	100	4	40	P	0	100.000	0	100.000
20.606	0806.1494.0714	011554	ESTIMULO À PRODUÇÃO AGROPECUÁRIA / AQUISIÇÃO DE PATRULHA MECANIZADA - MACEDÔNIA - SP	1	0	100	4	40	P	0	100.000	0	100.000
20.606	0806.1494.0716	011557	ESTIMULO À PRODUÇÃO AGROPECUÁRIA / AQUISIÇÃO DE PATRULHA MECANIZADA NOS MUNICIPIOS DO ESTADO DE GOIÁS	1	0	100	4	40	P	0	400.000	0	400.000
20.606	0806.1494.0718	011559	ESTIMULO À PRODUÇÃO AGROPECUÁRIA / AQUISIÇÃO DE PATRULHA MECANIZADA - MARUMBI - PR	1	0	100	4	40	P	0	100.000	0	100.000
20.606	0806.1494.0720	011563	ESTIMULO À PRODUÇÃO AGROPECUÁRIA / AQUISIÇÃO DE PATRULHA MECANIZADA - TOMAZINA - PR	1	0	100	4	40	P	0	50.000	0	50.000
20.606	0806.1494.0722	011566	ESTIMULO À PRODUÇÃO AGROPECUÁRIA / AQUISIÇÃO DE PATRULHA MECANIZADA - CAMPO MAGRO - PR	1	0	100	4	40	P	0	100.000	0	100.000
20.606	0806.1494.0724	011569	ESTIMULO À PRODUÇÃO AGROPECUÁRIA / AQUISIÇÃO DE PATRULHA MECANIZADA - FOZ DO JORDÃO - PR	1	0	100	4	40	P	0	100.000	0	100.000
20.606	0806.1494.0726	011570	ESTIMULO À PRODUÇÃO AGROPECUÁRIA / AQUISIÇÃO DE PATRULHA MECANIZADA - RIO AZUL - PR	1	0	100	4	40	P	0	100.000	0	100.000
20.606	0806.1494.0728	011572	ESTIMULO À PRODUÇÃO AGROPECUÁRIA / AQUISIÇÃO DE PATRULHA MECANIZADA - BITURUNA - PR	1	0	100	4	40	P	0	170.000	0	170.000
20.606	0806.1494.0730	011573	ESTIMULO À PRODUÇÃO AGROPECUÁRIA / AQUISIÇÃO DE PATRULHA MECANIZADA - NOVA CANTU - PR	1	0	100	4	40	P	0	50.000	0	50.000
20.606	0806.1494.0732	011575	ESTIMULO À PRODUÇÃO AGROPECUÁRIA / AQUISIÇÃO DE PATRULHA MECANIZADA - PATO BRAGADO - PR	1	0	100	4	40	P	0	70.000	0	70.000
20.606	0806.1494.0734	011576	ESTIMULO À PRODUÇÃO AGROPECUÁRIA / AQUISIÇÃO DE PATRULHA MECANIZADA - QUATRO PONTES - PR	1	0	100	4	40	P	0	70.000	0	70.000
20.606	0806.1494.0736	011578	ESTIMULO À PRODUÇÃO AGROPECUÁRIA / AQUISIÇÃO DE PATRULHA MECANIZADA - SANTA HELENA - PR	1	0	100	4	40	P	0	70.000	0	70.000
20.606	0806.1494.0738	011579	ESTIMULO À PRODUÇÃO AGROPECUÁRIA / AQUISIÇÃO DE PATRULHA MECANIZADA - SEARA - SC	1	0	100	4	40	P	0	90.000	0	90.000
20.606	0806.1494.0756	011607	ESTIMULO À PRODUÇÃO AGROPECUÁRIA / AQUISIÇÃO DE PATRULHA MECANIZADA - IRATI - SC	1	0	100	4	40	P	0	100.000	0	100.000
20.606	0806.1494.0758	011660	ESTIMULO À PRODUÇÃO AGROPECUÁRIA / AQUISIÇÃO DE PATRULHA MECANIZADA - TAQUARUÇU DO SUL - RS	1	0	100	4	40	P	0	70.000	0	70.000
20.606	0806.1494.0760	011664	ESTIMULO À PRODUÇÃO AGROPECUÁRIA / AQUISIÇÃO DE PATRULHA MECANIZADA - NOVO XINGU - RS	1	0	100	4	40	P	0	70.000	0	70.000
20.606	0806.1494.0762	011668	ESTIMULO À PRODUÇÃO AGROPECUÁRIA / AQUISIÇÃO DE PATRULHA MECANIZADA - CONSTANTINA - RS	1	0	100	4	40	P	0	70.000	0	70.000
20.606	0806.1494.0764	011669	ESTIMULO À PRODUÇÃO AGROPECUÁRIA / AQUISIÇÃO DE PATRULHA MECANIZADA - LAJEADO DO BUGRE - RS	1	0	100	4	40	P	0	70.000	0	70.000
20.606	0806.1494.0766	011670	ESTIMULO À PRODUÇÃO AGROPECUÁRIA / AQUISIÇÃO DE PATRULHA MECANIZADA - MIRAGUÁI - RS	1	0	100	4	40	P	0	70.000	0	70.000
20.606	0806.1494.0768	011671	ESTIMULO À PRODUÇÃO AGROPECUÁRIA / AQUISIÇÃO DE PATRULHA MECANIZADA - CANGUÇU - RS	1	0	100	4	40	P	0	100.000	0	100.000
20.606	0806.1494.0770	011672	ESTIMULO À PRODUÇÃO AGROPECUÁRIA / AQUISIÇÃO DE PATRULHA MECANIZADA - CAMAQUÃ - RS	1	0	100	4	40	P	0	160.000	0	160.000
20.606	0806.1494.0772	011673	ESTIMULO À PRODUÇÃO AGROPECUÁRIA / AQUISIÇÃO DE PATRULHA MECANIZADA - SÃO LOURENÇO DO SUL - RS	1	0	100	4	40	P	0	100.000	0	100.000
20.606	0806.1494.0774	011675	ESTIMULO À PRODUÇÃO AGROPECUÁRIA / AQUISIÇÃO DE PATRULHA MECANIZADA - ARROIO DO PADRE - RS	1	0	100	4	40	P	0	80.000	0	80.000
20.606	0806.1494.0776	011688	ESTIMULO À PRODUÇÃO AGROPECUÁRIA / AQUISIÇÃO DE PATRULHA MECANIZADA - PIRATINI - RS	1	0	100	4	40	P	0	80.000	0	80.000
20.606	0806.1494.0778	011689	ESTIMULO À PRODUÇÃO AGROPECUÁRIA / AQUISIÇÃO DE PATRULHA MECANIZADA - HERVAL - RS	1	0	100	4	40	P	0	70.000	0	70.000
20.606	0806.1494.0782	011691	ESTIMULO À PRODUÇÃO AGROPECUÁRIA / AQUISIÇÃO DE PATRULHA MECANIZADA - FAGUNDES VARELA - RS	1	0	100	4	40	P	0	80.000	0	80.000
20.606	0806.1494.0784	011692	ESTIMULO À PRODUÇÃO AGROPECUÁRIA / AQUISIÇÃO DE PATRULHA MECANIZADA - MONTAURI - RS	1	0	100	4	40	P	0	80.000	0	80.000
20.606	0806.1494.0786	011693	ESTIMULO À PRODUÇÃO AGROPECUÁRIA / AQUISIÇÃO DE PATRULHA MECANIZADA - NOVA BASSANO - RS	1	0	100	4	40	P	0	100.000	0	100.000
20.606	0806.1494.0790	011696	ESTIMULO À PRODUÇÃO AGROPECUÁRIA / AQUISIÇÃO DE PATRULHA MECANIZADA - VILA FLORES - RS	1	0	100	4	40	P	0	80.000	0	80.000
20.606	0806.1494.0792	011697	ESTIMULO À PRODUÇÃO AGROPECUÁRIA / AQUISIÇÃO DE PATRULHA MECANIZADA PARA O ESTADO DO RIO GRANDE DO SUL.	1	0	100	4	40	P	0	570.000	0	570.000
20.606	0806.1494.0806	011704	ESTIMULO À PRODUÇÃO AGROPECUÁRIA / AQUISIÇÃO DE PATRULHA MECANIZADA - MAR DE ESPANHA - MG	1	0	100	4	40	P	0	100.000	0	100.000



CONGRESSO NACIONAL - COMISSÃO MISTA DE PLANOS, ORÇAMENTOS PÚBLICOS E FISCALIZAÇÃO

RELATÓRIO SETORIAL - Alterações da Proposta Orçamentária para 2001 - Por Setor/UO/Funcional

Orçamento Fiscal e da Seguridade Social - Em R\$ 1,00

FUNC.	PROGRAMÁTICA	SEQ.	SUBTÍTULO	E S F	I U E	F T D	G N A	M P	R	PROPOSTA (A)	ACRÉSCIMO (B)	CANCELAM. (C)	SUBSTITUTIVO (D)=(A)+(B)-(C)
<b>Setor: 04 AGRICULTURA E DESENVOLVIMENTO AGRÁRIO</b>				<b>Unidade Orçamentária 22101 M. AGRICULTURA E ABASTECIMENTO</b>									
20.606	0806.1494.0808	011705	ESTIMULO À PRODUÇÃO AGROPECUÁRIA / AQUISIÇÃO DE PATRULHA MECANIZADA - ROSÁRIO DA LIMEIRA - MG	1	0	100	4	40	P	0	100.000	0	100.000
20.606	0806.1494.0810	011728	ESTIMULO À PRODUÇÃO AGROPECUÁRIA / AQUISIÇÃO DE PATRULHA MECANIZADA - DEODÁPOLIS - MS	1	0	100	4	40	P	0	70.000	0	70.000
20.606	0806.1494.0814	011732	ESTIMULO À PRODUÇÃO AGROPECUÁRIA / ESTIMULO A PRODUÇÃO AGROPECUARIA EM MUNICIPIOS DO ESTADO DO PARANA	1	0	100	4	40	P	0	320.000	0	320.000
20.606	0806.1494.0816	011733	ESTIMULO À PRODUÇÃO AGROPECUÁRIA / AQUISIÇÃO DE PATRULHA MECANIZADA - PEROBAL - PR	1	0	100	4	40	P	0	100.000	0	100.000
20.606	0806.1494.0818	011734	ESTIMULO À PRODUÇÃO AGROPECUÁRIA / AQUISIÇÃO DE PATRULHA MECANIZADA - SÃO JORGE DO PATROCÍNIO - PR	1	0	100	4	40	P	0	70.000	0	70.000
20.606	0806.1494.0822	011737	ESTIMULO À PRODUÇÃO AGROPECUÁRIA / AQUISIÇÃO DE PATRULHA MECANIZADA - TUNEIRAS DO OESTE - PR	1	0	100	4	40	P	0	70.000	0	70.000
20.606	0806.1494.0824	011739	ESTIMULO À PRODUÇÃO AGROPECUÁRIA / AQUISIÇÃO DE PATRULHA MECANIZADA - INDIANÓPOLIS - PR	1	0	100	4	40	P	0	70.000	0	70.000
20.606	0806.1494.0826	011740	ESTIMULO À PRODUÇÃO AGROPECUÁRIA / AQUISIÇÃO DE PATRULHA MECANIZADA - PARANÁ - PR	1	0	100	4	40	P	0	400.000	0	400.000
20.606	0806.1494.0828	011741	ESTIMULO À PRODUÇÃO AGROPECUÁRIA / AQUISIÇÃO DE PATRULHA MECANIZADA - URUBICI - SC	1	0	100	4	40	P	0	80.000	0	80.000
20.606	0806.1494.0830	011742	ESTIMULO À PRODUÇÃO AGROPECUÁRIA / AQUISIÇÃO DE PATRULHA MECANIZADA - ANITA GARIBALDI - SC	1	0	100	4	40	P	0	100.000	0	100.000
20.606	0806.1494.0832	011743	ESTIMULO À PRODUÇÃO AGROPECUÁRIA / AQUISIÇÃO DE PATRULHA MECANIZADA - CELSO RAMOS - SC	1	0	100	4	40	P	0	50.000	0	50.000
20.606	0806.1494.0834	011744	ESTIMULO À PRODUÇÃO AGROPECUÁRIA / AQUISIÇÃO DE PATRULHA MECANIZADA - CURITIBANOS - SC	1	0	100	4	40	P	0	100.000	0	100.000
20.606	0806.1494.0836	011745	ESTIMULO À PRODUÇÃO AGROPECUÁRIA / AQUISIÇÃO DE PATRULHA MECANIZADA - OTACÍLIO COSTA - SC	1	0	100	4	40	P	0	190.000	0	190.000
20.606	0806.1494.0838	011746	ESTIMULO À PRODUÇÃO AGROPECUÁRIA / AQUISIÇÃO DE PATRULHA MECANIZADA - PAINEL - SC	1	0	100	4	40	P	0	60.000	0	60.000
20.606	0806.1494.0840	011747	ESTIMULO À PRODUÇÃO AGROPECUÁRIA / AQUISIÇÃO DE PATRULHA MECANIZADA - PALMEIRA - SC	1	0	100	4	40	P	0	70.000	0	70.000
20.606	0806.1494.0842	011748	ESTIMULO À PRODUÇÃO AGROPECUÁRIA / AQUISIÇÃO DE PATRULHA MECANIZADA - PONTE ALTA - SC	1	0	100	4	40	P	0	50.000	0	50.000
20.606	0806.1494.0844	011749	ESTIMULO À PRODUÇÃO AGROPECUÁRIA / AQUISIÇÃO DE PATRULHA MECANIZADA - MONTE CASTELO - SC	1	0	100	4	40	P	0	80.000	0	80.000
20.606	0806.1494.0862	011761	ESTIMULO À PRODUÇÃO AGROPECUÁRIA / AQUISIÇÃO DE PATRULHA MECANIZADA - PELOTAS - RS	1	0	100	4	40	P	0	140.000	0	140.000
20.606	0806.1494.0872	011786	ESTIMULO À PRODUÇÃO AGROPECUÁRIA / AQUISIÇÃO DE PATRULHA MECANIZADA - LINDOESTE - PR	1	0	100	4	40	P	0	70.000	0	70.000
20.606	0806.1494.0874	011787	ESTIMULO À PRODUÇÃO AGROPECUÁRIA / AQUISIÇÃO DE PATRULHA MECANIZADA - MARMELEIRO - PR	1	0	100	4	40	P	0	70.000	0	70.000
20.606	0806.1494.0880	011790	ESTIMULO À PRODUÇÃO AGROPECUÁRIA / AQUISIÇÃO DE PATRULHA MECANIZADA - CARDOSO MOREIRA - RJ	1	0	100	4	40	P	0	70.000	0	70.000
20.606	0806.1494.0882	011791	ESTIMULO À PRODUÇÃO AGROPECUÁRIA / AQUISIÇÃO DE PATRULHA MECANIZADA - SÃO FIDÉLIS - RJ	1	0	100	4	40	P	0	100.000	0	100.000
20.606	0806.1494.0884	011792	ESTIMULO À PRODUÇÃO AGROPECUÁRIA / AQUISIÇÃO DE PATRULHA MECANIZADA - SÃO FRANCISCO DE ITABAPOANA - RJ	1	0	100	4	40	P	0	70.000	0	70.000
20.606	0806.1494.0896	011798	ESTIMULO À PRODUÇÃO AGROPECUÁRIA / AQUISIÇÃO DE PATRULHA MECANIZADA - MINAÇU - GO	1	0	100	4	40	P	0	70.000	0	70.000
20.606	0806.1494.0906	011803	ESTIMULO À PRODUÇÃO AGROPECUÁRIA / AQUISIÇÃO DE PATRULHA MECANIZADA - SANTA CECÍLIA DE UMBUZEIRO - PB	1	0	100	4	40	P	0	60.000	0	60.000
20.606	0806.1494.0910	011805	ESTIMULO À PRODUÇÃO AGROPECUÁRIA / AQUISIÇÃO DE PATRULHA MECANIZADA - SÃO BENTO - PB	1	0	100	4	40	P	0	150.000	0	150.000
20.606	0806.1494.0914	011807	ESTIMULO À PRODUÇÃO AGROPECUÁRIA / AQUISIÇÃO DE PATRULHA MECANIZADA - RORAIMA - RR	1	0	100	4	40	P	0	1.000.000	0	1.000.000
20.606	0806.1494.0924	011812	ESTIMULO À PRODUÇÃO AGROPECUÁRIA / AQUISIÇÃO DE PATRULHA MECANIZADA EM MUNICIPIOS DO ESTADO DO RIO GRANDE DO SUL	1	0	100	4	40	P	0	420.000	0	420.000
20.606	0806.1494.0928	011814	ESTIMULO À PRODUÇÃO AGROPECUÁRIA / AQUISIÇÃO DE PATRULHA MECANIZADA - SÃO JOSÉ DO RIO PARDO - SP	1	0	100	4	40	P	0	220.000	0	220.000
20.606	0806.1494.0932	011816	ESTIMULO À PRODUÇÃO AGROPECUÁRIA / AQUISIÇÃO DE PATRULHA MECANIZADA - DIVINOLÂNDIA - SP	1	0	100	4	40	P	0	100.000	0	100.000
20.606	0806.1494.0948	011826	ESTIMULO À PRODUÇÃO AGROPECUÁRIA / AQUISIÇÃO DE PATRULHA MECANIZADA - CUJUBIM - RO	1	0	100	4	40	P	0	100.000	0	100.000

CONGRESSO NACIONAL - COMISSÃO MISTA DE PLANOS, ORÇAMENTOS PÚBLICOS E FISCALIZAÇÃO

RELATÓRIO SETORIAL - Alterações da Proposta Orçamentária para 2001 - Por Setor/UO/Funcional

Orçamento Fiscal e da Seguridade Social - Em R\$ 1,00

FUNC.	PROGRAMÁTICA	SEQ.	SUBTÍTULO	E S F	I U T	F E	G D	M A	R P	PROPOSTA (A)	ACRÉSCIMO (B)	CANCELAM. (C)	SUBSTITUTIVO (D)=(A)+(B)-(C)
<b>Setor: 04 AGRICULTURA E DESENVOLVIMENTO AGRÁRIO</b>				<b>Unidade Orçamentária 22101 M. AGRICULTURA E ABASTECIMENTO</b>									
20.606	0806.1494.0954	011829	ESTIMULO À PRODUÇÃO AGROPECUÁRIA / AQUISIÇÃO DE PATRULHA MECANIZADA - ITAMBARACÁ - PR	1	0	100	4	40	P	0	70.000	0	70.000
20.606	0806.1494.0958	011831	ESTIMULO À PRODUÇÃO AGROPECUÁRIA / AQUISIÇÃO DE PATRULHA MECANIZADA - CASTRO - PR	1	0	100	4	40	P	0	60.000	0	60.000
20.606	0806.1494.0962	011833	ESTIMULO À PRODUÇÃO AGROPECUÁRIA / AQUISIÇÃO DE PATRULHA MECANIZADA - SÃO JOSÉ DO HORTÊNCIO - RS	1	0	100	4	40	P	0	50.000	0	50.000
20.606	0806.1494.0970	011837	ESTIMULO À PRODUÇÃO AGROPECUÁRIA / AQUISIÇÃO DE PATRULHA MECANIZADA - CIRIACO - RS	1	0	100	4	40	P	0	40.000	0	40.000
20.606	0806.1494.0972	011838	ESTIMULO À PRODUÇÃO AGROPECUÁRIA / AQUISIÇÃO DE PATRULHA MECANIZADA - SÃO JOÃO BATISTA - MA	1	0	100	4	40	P	0	100.000	0	100.000
20.606	0806.1494.0976	011840	ESTIMULO À PRODUÇÃO AGROPECUÁRIA / AQUISIÇÃO DE PATRULHA MECANIZADA - VASSOURAS - RJ	1	0	100	4	40	P	0	150.000	0	150.000
20.606	0806.1494.0978	011841	ESTIMULO À PRODUÇÃO AGROPECUÁRIA / AQUISIÇÃO DE PATRULHA MECANIZADA - SANTA MARIA - RS	1	0	100	4	40	P	0	80.000	0	80.000
20.606	0806.1494.0984	011844	ESTIMULO À PRODUÇÃO AGROPECUÁRIA / AQUISIÇÃO DE PATRULHA MECANIZADA - SURUBIM - PE	1	0	100	4	40	P	0	70.000	0	70.000
20.606	0806.1494.0986	011845	ESTIMULO À PRODUÇÃO AGROPECUÁRIA / REFORMA E EQUIPAMENTO DE MATADOURO PUBLICO MUNICIPAL - SALOÁ - PE	1	0	100	4	40	P	0	80.000	0	80.000
20.606	0806.1494.0988	011846	ESTIMULO À PRODUÇÃO AGROPECUÁRIA / AQUISIÇÃO DE PATRULHA MECANIZADA - SALGUEIRO - PE	1	0	100	4	40	P	0	70.000	0	70.000
20.606	0806.1494.0992	011848	ESTIMULO À PRODUÇÃO AGROPECUÁRIA / AQUISIÇÃO DE PATRULHA MECANIZADA - TIMBÓ - SC	1	0	100	4	40	P	0	90.000	0	90.000
20.606	0806.1494.0994	011849	ESTIMULO À PRODUÇÃO AGROPECUÁRIA / AQUISIÇÃO DE PATRULHA MECANIZADA -- BELA VISTA DE GOIÁS - GO	1	0	100	4	40	P	0	70.000	0	70.000
20.606	0806.1494.0996	011850	ESTIMULO À PRODUÇÃO AGROPECUÁRIA / AQUISIÇÃO DE PATRULHA MECANIZADA - RIO DO CAMPO - SC	1	0	100	4	40	P	0	90.000	0	90.000
20.606	0806.1494.1002	011853	ESTIMULO À PRODUÇÃO AGROPECUÁRIA / AQUISIÇÃO DE PATRULHA MECANIZADA - RIO DO OESTE - SC	1	0	100	4	40	P	0	90.000	0	90.000
20.606	0806.1494.1006	011855	ESTIMULO À PRODUÇÃO AGROPECUÁRIA / AQUISIÇÃO DE PATRULHA MECANIZADA - ATALANTA - SC	1	0	100	4	40	P	0	90.000	0	90.000
20.606	0806.1494.1012	011858	ESTIMULO À PRODUÇÃO AGROPECUÁRIA / AQUISIÇÃO DE PATRULHA MECANIZADA - LUIZ ALVES - SC	1	0	100	4	40	P	0	90.000	0	90.000
20.606	0806.1494.1016	011860	ESTIMULO À PRODUÇÃO AGROPECUÁRIA / AQUISIÇÃO DE PATRULHA MECANIZADA - SANTA CATARINA - SC	1	0	100	4	40	P	0	200.000	0	200.000
20.606	0806.1494.1018	011861	ESTIMULO À PRODUÇÃO AGROPECUÁRIA / AQUISIÇÃO DE PATRULHA MECANIZADA - MASSARANDUBA - SC	1	0	100	4	40	P	0	100.000	0	100.000
20.606	0806.1494.1018	011861		1	0	123	4	40	P	0	80.000	0	80.000
20.606	0806.1494.1020	011862	ESTIMULO À PRODUÇÃO AGROPECUÁRIA / AQUISIÇÃO DE PATRULHA MECANIZADA - ORLEANS - SC	1	0	100	4	40	P	0	100.000	0	100.000
20.606	0806.1494.1024	011864	ESTIMULO À PRODUÇÃO AGROPECUÁRIA / AQUISIÇÃO DE PATRULHA MECANIZADA - POUSO REDONDO - SC	1	0	100	4	40	P	0	100.000	0	100.000
20.606	0806.1494.1028	011866	ESTIMULO À PRODUÇÃO AGROPECUÁRIA / AQUISIÇÃO DE PATRULHA MECANIZADA - ITUPORANGA - SC	1	0	100	4	40	P	0	90.000	0	90.000
20.606	0806.1494.1030	011867	ESTIMULO À PRODUÇÃO AGROPECUÁRIA / AQUISIÇÃO DE PATRULHA MECANIZADA - FERREIRA GOMES - AP	1	0	100	4	40	P	0	70.000	0	70.000
20.606	0806.1494.1034	011869	ESTIMULO À PRODUÇÃO AGROPECUÁRIA / AQUISIÇÃO DE PATRULHA MECANIZADA - TRÊS BARRAS - SC	1	0	100	4	40	P	0	100.000	0	100.000
20.606	0806.1494.1038	011871	ESTIMULO À PRODUÇÃO AGROPECUÁRIA / AQUISIÇÃO DE PATRULHA MECANIZADA - CIANORTE - PR	1	0	100	4	40	P	0	200.000	0	200.000
20.606	0806.1494.1040	011872	ESTIMULO À PRODUÇÃO AGROPECUÁRIA / AQUISIÇÃO DE PATRULHA MECANIZADA - NOVA BRASILÂNDIA D'OESTE - RO	1	0	100	4	40	P	0	200.000	0	200.000
20.606	0806.1494.1042	011873	ESTIMULO À PRODUÇÃO AGROPECUÁRIA / AQUISIÇÃO DE PATRULHA MECANIZADA - SÃO MIGUEL DO GUAPORÉ - RO	1	0	100	4	40	P	0	90.000	0	90.000
20.606	0806.1494.1044	011874	ESTIMULO À PRODUÇÃO AGROPECUÁRIA / AQUISIÇÃO DE PATRULHA MECANIZADA - SIQUEIRA CAMPOS - PR	1	0	100	4	40	P	0	200.000	0	200.000
20.606	0806.1494.1046	011875	ESTIMULO À PRODUÇÃO AGROPECUÁRIA / AQUISIÇÃO DE PATRULHA MECANIZADA - NOVO HORIZONTE DO OESTE - RO	1	0	100	4	40	P	0	45.000	0	45.000
20.606	0806.1494.1048	011876	ESTIMULO À PRODUÇÃO AGROPECUÁRIA / AQUISIÇÃO DE PATRULHA MECANIZADA - PRIMAVERA DE RONDÔNIA - RO	1	0	100	4	40	P	0	80.000	0	80.000
20.606	0806.1494.1050	011877	ESTIMULO À PRODUÇÃO AGROPECUÁRIA / AQUISIÇÃO DE PATRULHA MECANIZADA - JUSSARA - PR	1	0	100	4	40	P	0	30.000	0	30.000
20.606	0806.1494.1052	011878	ESTIMULO À PRODUÇÃO AGROPECUÁRIA / AQUISIÇÃO DE PATRULHA MECANIZADA - ALVORADA D'OESTE - RO	1	0	100	4	40	P	0	45.000	0	45.000
20.606	0806.1494.1056	011880	ESTIMULO À PRODUÇÃO AGROPECUÁRIA / AQUISIÇÃO DE PATRULHA MECANIZADA - ANTÔNIO OLINTO - PR	1	0	100	4	40	P	0	50.000	0	50.000

CONGRESSO NACIONAL - COMISSÃO MISTA DE PLANOS, ORÇAMENTOS PÚBLICOS E FISCALIZAÇÃO

RELATÓRIO SETORIAL - Alterações da Proposta Orçamentária para 2001 - Por Setor/UO/Funcional

Orçamento Fiscal e da Seguridade Social - Em R\$ 1,00

FUNC.	PROGRAMÁ- TICA	SEQ.	SUBTÍTULO	E S F	I U T	F E	G M D	M A P	R	PROPOSTA (A)	ACRÉSCIMO (B)	CANCELAM. (C)	SUBSTITUTIVO (D)=(A)+(B)-(C)
<b>Setor: 04 AGRICULTURA E DESENVOLVIMENTO AGRÁRIO</b>				<b>Unidade Orçamentária 22101 M. AGRICULTURA E ABASTECIMENTO</b>									
20.606	0806.1494.1058	011881	ESTIMULO À PRODUÇÃO AGROPECUÁRIA / AQUISIÇÃO DE PATRULHA MECANIZADA - SERINGUEIRAS - RO	1	0	100	4	40	P	0	45.000	0	45.000
20.606	0806.1494.1060	011882	ESTIMULO À PRODUÇÃO AGROPECUÁRIA / AQUISIÇÃO DE PATRULHA MECANIZADA - MANOEL URBANO - AC	1	0	100	4	40	P	0	60.000	0	60.000
20.606	0806.1494.1062	011883	ESTIMULO À PRODUÇÃO AGROPECUÁRIA / AQUISIÇÃO DE PATRULHA MECANIZADA - GENERAL CARNEIRO - PR	1	0	100	4	40	P	0	50.000	0	50.000
20.606	0806.1494.1064	011884	ESTIMULO À PRODUÇÃO AGROPECUÁRIA / AQUISIÇÃO DE PATRULHA MECANIZADA (TRATOR DE PNEUS) - TARAUACÁ - AC	1	0	100	4	40	P	0	55.000	0	55.000
20.606	0806.1494.1066	011885	ESTIMULO À PRODUÇÃO AGROPECUÁRIA / AQUISIÇÃO DE PATRULHA MECANIZADA - IMBITUVA - PR	1	0	100	4	40	P	0	40.000	0	40.000
20.606	0806.1494.1068	011886	ESTIMULO À PRODUÇÃO AGROPECUÁRIA / AQUISIÇÃO DE PATRULHA MECANIZADA - PORTO VITÓRIA - PR	1	0	100	4	40	P	0	50.000	0	50.000
20.606	0806.1494.1074	011895	ESTIMULO À PRODUÇÃO AGROPECUÁRIA / AQUISIÇÃO DE UM TRATOR DE ESTEIRA - XAPURI - AC	1	0	100	4	40	P	0	100.000	0	100.000
20.606	0806.1494.1076	011896	ESTIMULO À PRODUÇÃO AGROPECUÁRIA / AQUISIÇÃO DE UM VEÍCULO PICK UP E UM TRATOR COM PNEUS E CARROÇA - MANOEL URBANO - AC	1	0	100	4	40	P	0	110.000	0	110.000
20.606	0806.1494.1078	011897	ESTIMULO À PRODUÇÃO AGROPECUÁRIA / AQUISIÇÃO DE PATRULHA MECANIZADA - SANTA ROSA DO PURUS - AC	1	0	100	4	40	P	0	100.000	0	100.000
20.606	0806.1494.1086	011902	ESTIMULO À PRODUÇÃO AGROPECUÁRIA / AQUISIÇÃO DE PATRULHA MECANIZADA - VIANA - ES	1	0	100	4	40	P	0	80.000	0	80.000
20.606	0806.1494.1086	011902		1	0	150	4	40	P	0	70.000	0	70.000
20.606	0806.1494.1088	011904	ESTIMULO À PRODUÇÃO AGROPECUÁRIA / AQUISIÇÃO DE PATRULHA MECANIZADA - ESPÍRITO SANTO - ES	1	0	100	4	40	P	0	70.000	0	70.000
20.606	0806.1494.1100	011915	ESTIMULO À PRODUÇÃO AGROPECUÁRIA / AQUISIÇÃO DE PATRULHA MECANIZADA - SANTANA DO CARIRI - CE	1	0	100	4	40	P	0	70.000	0	70.000
20.606	0806.1494.1106	011920	ESTIMULO À PRODUÇÃO AGROPECUÁRIA / AQUISIÇÃO DE PATRULHA MECANIZADA - JOSÉ DE FREITAS - PI	1	0	100	4	40	P	0	140.000	0	140.000
20.606	0806.1494.1108	011922	ESTIMULO À PRODUÇÃO AGROPECUÁRIA / AQUISIÇÃO DE PATRULHA MECANIZADA - VALENÇA DO PIAUÍ - PI	1	0	100	4	40	P	0	140.000	0	140.000
20.606	0806.1494.1110	011923	ESTIMULO À PRODUÇÃO AGROPECUÁRIA / AQUISIÇÃO DE PATRULHA MECANIZADA - JOAQUIM PIRES - PI	1	0	100	4	40	P	0	70.000	0	70.000
20.606	0806.1494.1112	011924	ESTIMULO À PRODUÇÃO AGROPECUÁRIA / AQUISIÇÃO DE PATRULHA MECANIZADA - SANTO ANTÔNIO DE LISBOA - PI	1	0	100	4	40	P	0	70.000	0	70.000
20.606	0806.1494.1114	011925	ESTIMULO À PRODUÇÃO AGROPECUÁRIA / AQUISIÇÃO DE PATRULHA MECANIZADA - ALTOS - PI	1	0	100	4	40	P	0	70.000	0	70.000
20.606	0806.1494.1116	011926	ESTIMULO À PRODUÇÃO AGROPECUÁRIA / AQUISIÇÃO DE PATRULHA MECANIZADA - SOCORRO DO PIAUÍ - PI	1	0	100	4	40	P	0	70.000	0	70.000
20.606	0806.1494.1118	011928	ESTIMULO À PRODUÇÃO AGROPECUÁRIA / AQUISIÇÃO DE PATRULHA MECANIZADA - PIMENTEIRAS - PI	1	0	100	4	40	P	0	70.000	0	70.000
20.606	0806.1494.1124	011933	ESTIMULO À PRODUÇÃO AGROPECUÁRIA / AQUISIÇÃO DE PATRULHA MECANIZADA - JUAZEIRINHO - PB	1	0	100	4	40	P	0	220.000	0	220.000
20.606	0806.1494.1126	011935	ESTIMULO À PRODUÇÃO AGROPECUÁRIA / AQUISIÇÃO DE PATRULHA MECANIZADA - PAULISTA - PB	1	0	100	4	40	P	0	220.000	0	220.000
20.606	0806.1494.1128	011936	ESTIMULO À PRODUÇÃO AGROPECUÁRIA / AQUISIÇÃO DE PATRULHA MECANIZADA - ITAPORANGA - PB	1	0	100	4	40	P	0	220.000	0	220.000
20.606	0806.1494.1130	011938	ESTIMULO À PRODUÇÃO AGROPECUÁRIA / AQUISIÇÃO DE PATRULHA MECANIZADA - CATOLÉ DO ROCHA - PB	1	0	100	4	40	P	0	135.000	0	135.000
20.606	0806.1494.1132	011940	ESTIMULO À PRODUÇÃO AGROPECUÁRIA / AQUISIÇÃO DE PATRULHA MECANIZADA - BARRA DE SÃO MIGUEL - PB	1	0	100	4	40	P	0	70.000	0	70.000
20.606	0806.1494.1134	011942	ESTIMULO À PRODUÇÃO AGROPECUÁRIA / AQUISIÇÃO DE PATRULHA MECANIZADA - SANTANA DOS GARROTES - PB	1	0	100	4	40	P	0	105.000	0	105.000
20.606	0806.1494.1136	011943	ESTIMULO À PRODUÇÃO AGROPECUÁRIA / AQUISIÇÃO DE PATRULHA MECANIZADA - SERRA BRANCA - PB	1	0	100	4	40	P	0	70.000	0	70.000
20.606	0806.1494.1138	011945	ESTIMULO À PRODUÇÃO AGROPECUÁRIA / AQUISIÇÃO DE PATRULHA MECANIZADA - SERRA REDONDA - PB	1	0	100	4	40	P	0	50.000	0	50.000
20.606	0806.1494.1140	011947	ESTIMULO À PRODUÇÃO AGROPECUÁRIA / AQUISIÇÃO DE PATRULHA MECANIZADA - CABACEIRAS - PB	1	0	100	4	40	P	0	11.200	0	11.200
20.606	0806.1494.1140	011947		1	0	123	4	40	P	0	38.800	0	38.800
20.606	0806.1494.1144	011818	ESTIMULO À PRODUÇÃO AGROPECUÁRIA / IMPLANTAÇÃO DE AGROINDÚSTRIA - LINS - SP	1	0	100	4	40	P	0	70.000	0	70.000
20.606	0806.1494.1174	017636	ESTIMULO À PRODUÇÃO AGROPECUÁRIA / AQUISIÇÃO DE PATRULHA MECANIZADA EM MUNICÍPIOS DO ESTADO DO RIO GRANDE DO NORTE	1	0	150	4	40	P	0	600.000	0	600.000

CONGRESSO NACIONAL - COMISSÃO MISTA DE PLANOS, ORÇAMENTOS PÚBLICOS E FISCALIZAÇÃO

RELATÓRIO SETORIAL - Alterações da Proposta Orçamentária para 2001 - Por Setor/UO/Funcional

Orçamento Fiscal e da Seguridade Social - Em R\$ 1,00

FUNC.	PROGRAMÁ-TICA	SEQ.	SUBTÍTULO	E S F	I U T	F E	G D	M N	R A P	PROPOSTA (A)	ACRÉSCIMO (B)	CANCELAM. (C)	SUBSTITUTIVO (D)=(A)+(B)-(C)
<b>Setor: 04 AGRICULTURA E DESENVOLVIMENTO AGRÁRIO</b>				<b>Unidade Orçamentária 22101 M. AGRICULTURA E ABASTECIMENTO</b>									
20.606	0806.1494.1176	017647	ESTIMULO À PRODUÇÃO AGROPECUÁRIA / AQUISIÇÃO DE PATRULHA MECANIZADA - GRAVATAL - SC	1	0	150	4	40	P	0	50.000	0	50.000
20.606	0806.1494.1178	018599	ESTIMULO À PRODUÇÃO AGROPECUÁRIA / AQUISIÇÃO DE PATRULHA MECANIZADA - VARGEM ALTA - ES	1	0	123	4	40	P	0	70.000	0	70.000
20.606	0806.1494.1180	018601	ESTIMULO À PRODUÇÃO AGROPECUÁRIA / AQUISIÇÃO DE PATRULHA MECANIZADA - BOA ESPERANÇA - ES	1	0	123	4	40	P	0	70.000	0	70.000
20.606	0806.1494.1182	018606	ESTIMULO À PRODUÇÃO AGROPECUÁRIA / AQUISIÇÃO DE PATRULHA MECANIZADA - ÁGUIA BRANCA - ES	1	0	123	4	40	P	0	70.000	0	70.000
20.606	0806.1494.1184	018607	ESTIMULO À PRODUÇÃO AGROPECUÁRIA / AQUISIÇÃO DE PATRULHA MECANIZADA - IRUPI - ES	1	0	123	4	40	P	0	70.000	0	70.000
20.606	0806.1494.1186	018610	ESTIMULO À PRODUÇÃO AGROPECUÁRIA / AQUISIÇÃO DE PATRULHA MECANIZADA - PINHEIROS - ES	1	0	123	4	40	P	0	70.000	0	70.000
20.606	0806.1494.1188	018611	ESTIMULO À PRODUÇÃO AGROPECUÁRIA / AQUISIÇÃO DE PATRULHA MECANIZADA - BOM JARDIM DA SERRA - SC	1	0	123	4	40	P	0	100.000	0	100.000
20.606	0806.1494.1190	018612	ESTIMULO À PRODUÇÃO AGROPECUÁRIA / AQUISIÇÃO DE PATRULHA MECANIZADA - ARAQUARI - SC	1	0	123	4	40	P	0	80.000	0	80.000
20.606	0806.1494.1192	018613	ESTIMULO À PRODUÇÃO AGROPECUÁRIA / AQUISIÇÃO DE PATRULHA MECANIZADA - CUNHATAÍ - SC	1	0	123	4	40	P	0	70.000	0	70.000
20.606	0806.1494.1194	018614	ESTIMULO À PRODUÇÃO AGROPECUÁRIA / AQUISIÇÃO DE PATRULHA MECANIZADA - TARTARUGALZINHO - AP	1	0	123	4	40	P	0	70.000	0	70.000
20.606	0806.1494.1196	018616	ESTIMULO À PRODUÇÃO AGROPECUÁRIA / AQUISIÇÃO DE PATRULHA MECANIZADA - AMAPÁ - AP	1	0	123	4	40	P	0	70.000	0	70.000
20.606	0806.1494.1198	018618	ESTIMULO À PRODUÇÃO AGROPECUÁRIA / AQUISIÇÃO DE PATRULHA MECANIZADA - PORTO GRANDE - AP	1	0	123	4	40	P	0	160.000	0	160.000
20.606	0806.1494.1200	018619	ESTIMULO À PRODUÇÃO AGROPECUÁRIA / AQUISIÇÃO DE PATRULHA MECANIZADA - MAZAGÃO - AP	1	0	123	4	40	P	0	70.000	0	70.000
20.606	0806.1494.1202	018621	ESTIMULO À PRODUÇÃO AGROPECUÁRIA / AQUISIÇÃO DE PATRULHA MECANIZADA - PRACUÚBA - AP	1	0	123	4	40	P	0	70.000	0	70.000
20.606	0806.1494.1206	018623	ESTIMULO À PRODUÇÃO AGROPECUÁRIA / AQUISIÇÃO DE PATRULHA MECANIZADA - SANTA ROSA DE LIMA - SE	1	0	123	4	40	P	0	150.000	0	150.000
20.606	0806.1494.1210	018634	ESTIMULO À PRODUÇÃO AGROPECUÁRIA / AQUISIÇÃO DE PATRULHA MECANIZADA - SAO BENTO DO TRAIRI - RN	1	0	100	4	40	P	0	42.700	0	42.700
20.606	0806.1494.1210	018634		1	0	123	4	40	P	0	2.900	0	2.900
20.606	0806.1494.1210	018634		1	0	150	4	40	P	0	4.400	0	4.400
20.606	0806.1494.1212	018636	ESTIMULO À PRODUÇÃO AGROPECUÁRIA / AQUISIÇÃO DE PATRULHA MECANIZADA - ORIZONA - GO	1	0	123	4	40	P	0	80.000	0	80.000
20.606	0806.1494.1216	018640	ESTIMULO À PRODUÇÃO AGROPECUÁRIA / AQUISIÇÃO DE PATRULHA MECANIZADA PARA MUNICIPIOS DE MATO GROSSO	1	0	123	4	40	P	0	320.000	0	320.000
20.606	0806.1494.1222	018644	ESTIMULO À PRODUÇÃO AGROPECUÁRIA / AQUISIÇÃO DE PATRULHA MECANIZADA - BARRAÇÃO - PR	1	0	123	4	40	P	0	60.000	0	60.000
20.606	0806.1494.1224	018645	ESTIMULO À PRODUÇÃO AGROPECUÁRIA / AQUISIÇÃO DE PATRULHA MECANIZADA - CÉU AZUL - PR	1	0	123	4	40	P	0	70.000	0	70.000
20.606	0806.1494.1226	018648	ESTIMULO À PRODUÇÃO AGROPECUÁRIA / AQUISIÇÃO DE PATRULHA MECANIZADA - SANTA IZABEL DO OESTE - PR	1	0	123	4	40	P	0	60.000	0	60.000
20.606	0806.1494.1228	018650	ESTIMULO À PRODUÇÃO AGROPECUÁRIA / AQUISIÇÃO DE PATRULHA MECANIZADA - FLORAÍ - PR	1	0	123	4	40	P	0	50.000	0	50.000
20.606	0806.1494.1236	018655	ESTIMULO À PRODUÇÃO AGROPECUÁRIA / AQUISIÇÃO DE PATRULHA MECANIZADA - PAULISTÂNIA - SP	1	0	123	4	40	P	0	70.000	0	70.000
20.606	0806.1494.1240	018657	ESTIMULO À PRODUÇÃO AGROPECUÁRIA / AQUISIÇÃO DE PATRULHA MECANIZADA - COSTA RICA - MS	1	0	123	4	40	P	0	75.000	0	75.000
20.606	0806.1494.1242	018658	ESTIMULO À PRODUÇÃO AGROPECUÁRIA / AQUISIÇÃO DE PATRULHA MECANIZADA POR MUNICÍPIOS DE SANTA CATARINA	1	0	123	4	40	P	0	120.000	0	120.000
20.606	0806.1494.1246	011788	ESTIMULO À PRODUÇÃO AGROPECUÁRIA / AQUISIÇÃO DE PATRULHAS MECANIZADAS PARA OS MUNICIPIOS DAS MISSÕES-RS	1	0	100	4	40	P	0	72.000	0	72.000
20.606	0806.1494.1248	011793	ESTIMULO À PRODUÇÃO AGROPECUÁRIA / AQUISIÇÃO DE PATRULHAS MECANIZADAS NA REGIÃO NORDESTE DO RIO GRANDE DO SUL - RS	1	0	100	4	40	P	0	72.000	0	72.000
20.606	0806.1494.1250	011797	ESTIMULO À PRODUÇÃO AGROPECUÁRIA / AQUISIÇÃO DE PATRULHAS MECANIZADAS PARA A REGIÃO CELEIRO-RS	1	0	100	4	40	P	0	96.000	0	96.000
20.606	0806.1494.1256	019147	ESTIMULO À PRODUÇÃO AGROPECUÁRIA / AQUISIÇÃO DE PATRULHA MECANIZADA - MINAS GERAIS	1	0	123	4	40	P	0	7.000.000	0	7.000.000
20.606	0806.1494.1262	019155	ESTIMULO À PRODUÇÃO AGROPECUÁRIA / MECANIZAÇÃO AGRÍCOLA NO ESTADO DE RORAIMA	1	0	123	4	30	P	0	1.000.000	0	1.000.000

CONGRESSO NACIONAL - COMISSÃO MISTA DE PLANOS, ORÇAMENTOS PÚBLICOS E FISCALIZAÇÃO

RELATÓRIO SETORIAL - Alterações da Proposta Orçamentária para 2001 - Por Setor/UO/Funcional

Orçamento Fiscal e da Seguridade Social - Em R\$ 1,00

FUNC.	PROGRAMÁTICA	SEQ.	SUBTÍTULO	E S F	I U T	F E	G M D	M A P	R	PROPOSTA (A)	ACRÉSCIMO (B)	CANCELAM. (C)	SUBSTITUTIVO (D)=(A)+(B)-(C)
<b>Setor: 04 AGRICULTURA E DESENVOLVIMENTO AGRÁRIO</b>				<b>Unidade Orçamentária 22101 M. AGRICULTURA E ABASTECIMENTO</b>									
20.606	0806.1494.1268	019158	ESTIMULO À PRODUÇÃO AGROPECUÁRIA / AQUISIÇÃO DE PATRULHA MECANIZADA PARA MUNICÍPIOS DO ESTADO DE SANTA CATARINA	1	0	123	4	40	P	0	6.000.000	0	6.000.000
20.606	0806.1494.1270	019159	ESTIMULO À PRODUÇÃO AGROPECUÁRIA / AQUISIÇÃO DE PATRULHA MECANIZADA PARA OS MUNICÍPIOS DO ESTADO DE SÃO PAULO	1	0	123	4	40	P	0	7.000.000	0	7.000.000
20.606	0806.5695.0002	011503	ASSISTÊNCIA TÉCNICA E EXTENSÃO RURAL / APOIO A AÇÕES DE ASSISTÊNCIA TÉCNICA E EXTENSÃO RURAL - GALPAO DO PEQUENO PRODUTOR RURAL - MONTE AZUL - MG	1	0	123	4	40	P	0	60.000	0	60.000
20.606	0806.5695.0006	015515	ASSISTÊNCIA TÉCNICA E EXTENSÃO RURAL / APOIO A AÇÕES DE ASS. TÍC. E EXTENSÃO RURAL EM MUN. DA Z. DA MATA DE PE - CLUBE DA MULHER DO CAMPO - RECIFE-PE	1	0	100	3	50	P	0	7.000	0	7.000
20.606	0806.5695.0006	015515		1	0	123	4	50	P	0	28.000	0	28.000
20.606	0806.5695.0008	017077	ASSISTÊNCIA TÉCNICA E EXTENSÃO RURAL / APOIO A AÇÕES DE ASSIST. TÍC, EXT RURAL E PESQ DAS EMP ESTADUAIS - NACIONAL	1	0	123	3	30	P	0	12.000.000	0	12.000.000
20.606	0806.5695.0008	017077		1	0	123	4	30	P	0	8.000.000	0	8.000.000
20.606	0806.5695.0010	019149	ASSISTÊNCIA TÉCNICA E EXTENSÃO RURAL / CAPACITAÇÃO E QUALIFICAÇÃO DE RECURSOS HUMANOS NO SETOR AGROPECUÁRIO - NACIONAL - NA	1	0	123	3	50	P	0	2.000.000	0	2.000.000
20.752	0806.1494.0190	011028	ESTIMULO À PRODUÇÃO AGROPECUÁRIA / ELETRIFICACAO RURAL - MATA ROMA - MA	1	0	100	4	40	P	0	100.000	0	100.000
20.752	0806.1494.0192	011029	ESTIMULO À PRODUÇÃO AGROPECUÁRIA / ELETRIFICACAO RURAL - XINGUARA - PA	1	0	100	4	40	P	0	80.000	0	80.000
20.752	0806.1494.0200	011031	ESTIMULO À PRODUÇÃO AGROPECUÁRIA / ELETRIFICAÇÃO RURAL NOS MUNICÍPIOS DO PIAUÍ	1	0	100	4	40	P	0	300.000	0	300.000
20.752	0806.1494.0248	011036	ESTIMULO À PRODUÇÃO AGROPECUÁRIA / ELETRIFICACAO RURAL EM MUNICIPIOS DO ESTADO DO RIO GRANDE DO NORTE	1	0	100	4	40	P	0	150.000	0	150.000
20.752	0806.1494.0258	011174	ESTIMULO À PRODUÇÃO AGROPECUÁRIA / ELETRIFICACAO RURAL PARA A COMUNIDADE DE CAMPOS ELISEOS - CASIMIRO DE ABREU - RJ	1	0	100	4	40	P	0	50.000	0	50.000
20.752	0806.1494.0264	011179	ESTIMULO À PRODUÇÃO AGROPECUÁRIA / ELETRIFICACAO RURAL - DUAS BARRAS - RJ	1	0	100	4	40	P	0	75.000	0	75.000
20.752	0806.1494.0266	011180	ESTIMULO À PRODUÇÃO AGROPECUÁRIA / ELETRIFICACAO RURAL - CARDOSO MOREIRA - RJ	1	0	100	4	40	P	0	75.000	0	75.000
20.752	0806.1494.0270	011186	ESTIMULO À PRODUÇÃO AGROPECUÁRIA / ELETRIFICACAO RURAL - NOVO CRUZEIRO - MG	1	0	100	4	40	P	0	100.000	0	100.000
20.752	0806.1494.0272	011187	ESTIMULO À PRODUÇÃO AGROPECUÁRIA / ELETRIFICACAO RURAL - PADRE PARAÍSO - MG	1	0	100	4	40	P	0	100.000	0	100.000
20.752	0806.1494.0284	011194	ESTIMULO À PRODUÇÃO AGROPECUÁRIA / ELETRIFICACAO RURAL - ALVORADA DE MINAS - MG	1	0	100	4	40	P	0	60.000	0	60.000
20.752	0806.1494.0290	011197	ESTIMULO À PRODUÇÃO AGROPECUÁRIA / ELETRIFICACAO RURAL - DESTERRO DO MELO - MG	1	0	100	4	40	P	0	80.000	0	80.000
20.752	0806.1494.0330	011296	ESTIMULO À PRODUÇÃO AGROPECUÁRIA / ELETRIFICACAO RURAL - CORRENTES - PE	1	0	100	4	40	P	0	11.200	0	11.200
20.752	0806.1494.0330	011296		1	0	123	4	40	P	0	58.800	0	58.800
20.752	0806.1494.0346	011307	ESTIMULO À PRODUÇÃO AGROPECUÁRIA / ELETRIFICACAO RURAL - BARROS CASSAL - RS	1	0	100	4	40	P	0	100.000	0	100.000
20.752	0806.1494.0358	011316	ESTIMULO À PRODUÇÃO AGROPECUÁRIA / ELETRIFICACAO RURAL - CRUZEIRO DO SUL - AC	1	0	100	4	40	P	0	100.000	0	100.000
20.752	0806.1494.0360	011318	ESTIMULO À PRODUÇÃO AGROPECUÁRIA / ELETRIFICACAO RURAL - PORTO ACRE - AC	1	0	100	4	40	P	0	60.000	0	60.000
20.752	0806.1494.0362	011319	ESTIMULO À PRODUÇÃO AGROPECUÁRIA / ELETRIFICACAO RURAL - MARECHAL THAUMATURGO - AC	1	0	100	4	40	P	0	60.000	0	60.000
20.752	0806.1494.0364	011321	ESTIMULO À PRODUÇÃO AGROPECUÁRIA / ELETRIFICACAO RURAL - PORTO WALTER - AC	1	0	100	4	40	P	0	60.000	0	60.000
20.752	0806.1494.0386	011337	ESTIMULO À PRODUÇÃO AGROPECUÁRIA / IMPLANTAÇÃO DE ELETRIFICAÇÃO RURAL EM PEQUENAS LOCALIDADES - MINAS GERAIS	1	0	100	4	40	P	0	450.000	0	450.000
20.752	0806.1494.0390	011339	ESTIMULO À PRODUÇÃO AGROPECUÁRIA / ELETRIFICACAO RURAL A SER EXECUTADA NA MICRORREGIÃO DO TRIÂNGULO MINEIRO - MINAS GERAIS	1	0	100	4	40	P	0	300.000	0	300.000

CONGRESSO NACIONAL - COMISSÃO MISTA DE PLANOS, ORÇAMENTOS PÚBLICOS E FISCALIZAÇÃO

RELATÓRIO SETORIAL - Alterações da Proposta Orçamentária para 2001 - Por Setor/UO/Funcional

Orçamento Fiscal e da Seguridade Social - Em R\$ 1,00

FUNC.	PROGRAMÁ- TICA	SEQ.	SUBTÍTULO	E S F	I U T	F E	G M D	M A P	R	PROPOSTA (A)	ACRÉSCIMO (B)	CANCELAM. (C)	SUBSTITUTIVO (D)=(A)+(B)-(C)
<b>Setor: 04 AGRICULTURA E DESENVOLVIMENTO AGRÁRIO</b>				<b>Unidade Orçamentária 22101 M. AGRICULTURA E ABASTECIMENTO</b>									
20.752	0806.1494.0394	011342	ESTIMULO À PRODUÇÃO AGROPECUÁRIA / ELETRIFICACAO RURAL - CAPELINHA - MG	1	0	100	4	40	P	0	250.000	0	250.000
20.752	0806.1494.0398	011344	ESTIMULO À PRODUÇÃO AGROPECUÁRIA / ELETRIFICACAO RURAL - ENTRE RIOS DE MINAS - MG	1	0	100	4	40	P	0	100.000	0	100.000
20.752	0806.1494.0400	011345	ESTIMULO À PRODUÇÃO AGROPECUÁRIA / ELETRIFICACAO RURAL - NAZARENO - MG	1	0	100	4	40	P	0	100.000	0	100.000
20.752	0806.1494.0400	011345		1	0	123	4	40	P	0	50.000	0	50.000
20.752	0806.1494.0402	011346	ESTIMULO À PRODUÇÃO AGROPECUÁRIA / ELETRIFICACAO RURAL - PIRANGA - MG	1	0	100	4	40	P	0	100.000	0	100.000
20.752	0806.1494.0404	011348	ESTIMULO À PRODUÇÃO AGROPECUÁRIA / ELETRIFICACAO RURAL - TUPACIGUARA - MG.	1	0	100	4	40	P	0	50.000	0	50.000
20.752	0806.1494.0410	011352	ESTIMULO À PRODUÇÃO AGROPECUÁRIA / ELETRIFICACAO RURAL - CAMBUCI - RJ	1	0	100	4	40	P	0	100.000	0	100.000
20.752	0806.1494.0412	011354	ESTIMULO À PRODUÇÃO AGROPECUÁRIA / ELETRIFICACAO RURAL - PATY DO ALFERES - RJ	1	0	100	4	40	P	0	50.000	0	50.000
20.752	0806.1494.0430	011365	ESTIMULO À PRODUÇÃO AGROPECUÁRIA / ELETRIFICACAO RURAL- PETROLINA - PE	1	0	100	4	40	P	0	100.000	0	100.000
20.752	0806.1494.0434	011367	ESTIMULO À PRODUÇÃO AGROPECUÁRIA / ELETRIFICACAO RURAL. - RIO DAS FLORES - RJ	1	0	100	4	40	P	0	100.000	0	100.000
20.752	0806.1494.0446	011373	ESTIMULO À PRODUÇÃO AGROPECUÁRIA / ELETRIFICACAO RURAL EM MUNICIPIOS DO ESTADO DA BAHIA - BA	1	0	100	4	40	P	0	26.100	0	26.100
20.752	0806.1494.0446	011373		1	0	123	4	40	P	0	63.900	0	63.900
20.752	0806.1494.0456	011378	ESTIMULO À PRODUÇÃO AGROPECUÁRIA / ELETRIFICACAO RURAL - MUNICIPIOS DO ESTADO DE MINAS GERAIS - MG	1	0	123	4	40	P	0	550.000	0	550.000
20.752	0806.1494.0464	011383	ESTIMULO À PRODUÇÃO AGROPECUÁRIA / ELETRIFICACAO RURAL - RIO NOVO - MG	1	0	100	4	40	P	0	50.000	0	50.000
20.752	0806.1494.0466	011385	ESTIMULO À PRODUÇÃO AGROPECUÁRIA / ELETRIFICACAO RURAL - OLIVEIRA - MG	1	0	100	4	40	P	0	13.900	0	13.900
20.752	0806.1494.0466	011385		1	0	123	4	40	P	0	156.100	0	156.100
20.752	0806.1494.0496	011402	ESTIMULO À PRODUÇÃO AGROPECUÁRIA / IMPLANTAÇÃO/INSTALAÇÃO DE ELETRIFICAÇÃO RURAL NOS MUNICIPIOS DO ESTADO DO MARANHÃO.	1	0	123	4	40	P	0	600.000	0	600.000
20.752	0806.1494.0498	011403	ESTIMULO À PRODUÇÃO AGROPECUÁRIA / ELETRIFICACAO RURAL - SÃO FRANCISCO DE ITABAPOANA - RJ	1	0	123	4	40	P	0	100.000	0	100.000
20.752	0806.1494.0502	011405	ESTIMULO À PRODUÇÃO AGROPECUÁRIA / IMPLANTAÇÃO DE ELETRIFICAÇÃO RURAL EM MUNICIPIOS DO ESTADO DE MINAS GERAIS	1	0	100	4	40	P	0	280.000	0	280.000
20.752	0806.1494.0502	011405		1	0	123	4	40	P	0	820.000	0	820.000
20.752	0806.1494.0504	011406	ESTIMULO À PRODUÇÃO AGROPECUÁRIA / ELETRIFICACAO RURAL - MINAS GERAIS - MG	1	0	123	4	40	P	0	4.950.000	0	4.950.000
20.752	0806.1494.0508	011408	ESTIMULO À PRODUÇÃO AGROPECUÁRIA / ELETRIFICACAO RURAL - CONGONHAS DO NORTE - MG	1	0	123	4	40	P	0	50.000	0	50.000
20.752	0806.1494.0514	011411	ESTIMULO À PRODUÇÃO AGROPECUÁRIA / ELETRIFICACAO RURAL - ITINGA - MG	1	0	123	4	40	P	0	100.000	0	100.000
20.752	0806.1494.0516	011412	ESTIMULO À PRODUÇÃO AGROPECUÁRIA / ELETRIFICACAO RURAL - ITAPECERICA - MG	1	0	123	4	40	P	0	75.000	0	75.000
20.752	0806.1494.0520	011414	ESTIMULO À PRODUÇÃO AGROPECUÁRIA / ELETRIFICACAO RURAL - MEDEIROS - MG	1	0	123	4	40	P	0	50.000	0	50.000
20.752	0806.1494.0528	011418	ESTIMULO À PRODUÇÃO AGROPECUÁRIA / ELETRIFICACAO RURAL - ITAOCARA - RJ	1	0	123	4	40	P	0	100.000	0	100.000
20.752	0806.1494.0534	011421	ESTIMULO À PRODUÇÃO AGROPECUÁRIA / ELETRIFICACAO RURAL - DIVINO DAS LARANJEIRAS - MG	1	0	123	4	40	P	0	100.000	0	100.000
20.752	0806.1494.0538	011423	ESTIMULO À PRODUÇÃO AGROPECUÁRIA / ELETRIFICACAO RURAL - DIVINOLÂNDIA DE MINAS - MG	1	0	123	4	40	P	0	100.000	0	100.000
20.752	0806.1494.0540	011424	ESTIMULO À PRODUÇÃO AGROPECUÁRIA / ELETRIFICACAO RURAL - ALTO RIO DOCE - MG	1	0	123	4	40	P	0	100.000	0	100.000
20.752	0806.1494.0542	011425	ESTIMULO À PRODUÇÃO AGROPECUÁRIA / ELETRIFICACAO RURAL NO CÔRREGO DO MACHADO - SÃO JOSÉ DO JACURI - MG	1	0	123	4	40	P	0	50.000	0	50.000
20.752	0806.1494.0544	011426	ESTIMULO À PRODUÇÃO AGROPECUÁRIA / ELETRIFICACAO RURAL - COIMBRA - MG	1	0	123	4	40	P	0	50.000	0	50.000
20.752	0806.1494.0554	011431	ESTIMULO À PRODUÇÃO AGROPECUÁRIA / ELETRIFICACAO RURAL - GOUVÊA - MG	1	0	123	4	40	P	0	100.000	0	100.000

CONGRESSO NACIONAL - COMISSÃO MISTA DE PLANOS, ORÇAMENTOS PÚBLICOS E FISCALIZAÇÃO

RELATÓRIO SETORIAL - Alterações da Proposta Orçamentária para 2001 - Por Setor/UO/Funcional

Orçamento Fiscal e da Seguridade Social - Em R\$ 1,00

FUNC.	PROGRAMÁ-TICA	SEQ.	SUBTÍTULO	E S F	I U T	F E	G D	M A	R P	PROPOSTA (A)	ACRÉSCIMO (B)	CANCELAM. (C)	SUBSTITUTIVO (D)=(A)+(B)-(C)
<b>Setor: 04 AGRICULTURA E DESENVOLVIMENTO AGRÁRIO</b>				<b>Unidade Orçamentária 22101 M. AGRICULTURA E ABASTECIMENTO</b>									
20.752	0806.1494.0578	011443	ESTIMULO À PRODUÇÃO AGROPECUÁRIA / ELETRIFICACAO RURAL - CURVELO - MG	1	0	123	4	40	P	0	150.000	0	150.000
20.752	0806.1494.0590	011449	ESTIMULO À PRODUÇÃO AGROPECUÁRIA / ELETRIFICACAO RURAL - SÃO JOSÉ DO HERVAL - RS	1	0	123	4	40	P	0	60.000	0	60.000
20.752	0806.1494.0592	011450	ESTIMULO À PRODUÇÃO AGROPECUÁRIA / ELETRIFICACAO RURAL - ROCA SALES - RS	1	0	123	4	40	P	0	50.000	0	50.000
20.752	0806.1494.0600	011454	ESTIMULO À PRODUÇÃO AGROPECUÁRIA / ELETRIFICACAO RURAL - SÃO FRANCISCO DO GUAPORÉ - RO	1	0	123	4	40	P	0	150.000	0	150.000
20.752	0806.1494.0620	011464	ESTIMULO À PRODUÇÃO AGROPECUÁRIA / ELETRIFICACAO RURAL - ANTÔNIO CARLOS - MG	1	0	123	4	40	P	0	75.000	0	75.000
20.752	0806.1494.0626	011467	ESTIMULO À PRODUÇÃO AGROPECUÁRIA / ELETRIFICACAO RURAL - ALTO PARAÍSO DE GOIÁS - GO (DIST.SAO JORGE)	1	0	123	4	40	P	0	100.000	0	100.000
20.752	0806.1494.0636	011472	ESTIMULO À PRODUÇÃO AGROPECUÁRIA / ELETRIFICACAO RURAL EM MUNICIPIOS DO ESTADO DE GOIAS	1	0	123	4	40	P	0	380.000	0	380.000
20.752	0806.1494.0638	011473	ESTIMULO À PRODUÇÃO AGROPECUÁRIA / ELETRIFICACAO RURAL - GUANHÃES - MG	1	0	123	4	40	P	0	50.000	0	50.000
20.752	0806.1494.0654	011485	ESTIMULO À PRODUÇÃO AGROPECUÁRIA / ELETRIFICACAO RURAL - TAUÁ - CE	1	0	123	4	40	P	0	100.000	0	100.000
20.752	0806.1494.0672	011502	ESTIMULO À PRODUÇÃO AGROPECUÁRIA / ELETRIFICACAO RURAL - NOVA FRIBURGO - RJ	1	0	123	4	40	P	0	100.000	0	100.000
20.752	0806.1494.0674	011505	ESTIMULO À PRODUÇÃO AGROPECUÁRIA / ELETRIFICACAO RURAL - PARANHOS - MS	1	0	123	4	40	P	0	100.000	0	100.000
20.752	0806.1494.0680	011509	ESTIMULO À PRODUÇÃO AGROPECUÁRIA / ELETRIFICACAO RURAL - DOM FELICIANO - RS	1	0	123	4	40	P	0	70.000	0	70.000
20.752	0806.1494.0682	011511	ESTIMULO À PRODUÇÃO AGROPECUÁRIA / ELETRIFICACAO RURAL - PICADA CAFÉ - RS	1	0	123	4	40	P	0	100.000	0	100.000
20.752	0806.1494.0788	011695	ESTIMULO À PRODUÇÃO AGROPECUÁRIA / ELETRIFICACAO RURAL - SÃO JOSÉ DOS AUSENTES - RS	1	0	100	4	40	P	0	100.000	0	100.000
20.752	0806.1494.0794	011698	ESTIMULO À PRODUÇÃO AGROPECUÁRIA / ELETRIFICACAO RURAL - CANTÁ - RR	1	0	100	4	40	P	0	500.000	0	500.000
20.752	0806.1494.0798	011700	ESTIMULO À PRODUÇÃO AGROPECUÁRIA / ELETRIFICACAO RURAL - AIURUOCA - MG	1	0	100	4	40	P	0	90.000	0	90.000
20.752	0806.1494.0800	011701	ESTIMULO À PRODUÇÃO AGROPECUÁRIA / ELETRIFICACAO RURAL - IBERTIOGA - MG	1	0	100	4	40	P	0	100.000	0	100.000
20.752	0806.1494.0802	011702	ESTIMULO À PRODUÇÃO AGROPECUÁRIA / ELETRIFICACAO RURAL - SÃO VICENTE DE MINAS - MG	1	0	100	4	40	P	0	100.000	0	100.000
20.752	0806.1494.0804	011703	ESTIMULO À PRODUÇÃO AGROPECUÁRIA / ELETRIFICACAO RURAL - OLARIA - MG	1	0	100	4	40	P	0	90.000	0	90.000
20.752	0806.1494.0858	011756	ESTIMULO À PRODUÇÃO AGROPECUÁRIA / ELETRIFICACAO RURAL - BAGÉ - RS	1	0	100	4	40	P	0	100.000	0	100.000
20.752	0806.1494.0900	011800	ESTIMULO À PRODUÇÃO AGROPECUÁRIA / ELETRIFICACAO RURAL - PALMEIRÂNDIA - MA	1	0	100	4	40	P	0	100.000	0	100.000
20.752	0806.1494.0916	011808	ESTIMULO À PRODUÇÃO AGROPECUÁRIA / ELETRIFICACAO RURAL - BONFINÓPOLIS DE MINAS - MG	1	0	100	4	40	P	0	110.000	0	110.000
20.752	0806.1494.0920	011810	ESTIMULO À PRODUÇÃO AGROPECUÁRIA / ELETRIFICACAO RURAL - RIACHINHO - MG	1	0	100	4	40	P	0	100.000	0	100.000
20.752	0806.1494.0922	011811	ESTIMULO À PRODUÇÃO AGROPECUÁRIA / ELETRIFICACAO RURAL - URUANA DE MINAS - MG	1	0	100	4	40	P	0	100.000	0	100.000
20.752	0806.1494.0926	011813	ESTIMULO À PRODUÇÃO AGROPECUÁRIA / ELETRIFICACAO RURAL - COROMANDEL - MG	1	0	100	4	40	P	0	120.000	0	120.000
20.752	0806.1494.0930	011815	ESTIMULO À PRODUÇÃO AGROPECUÁRIA / ELETRIFICACAO RURAL EM MUNICIPIOS DO ESTADO DO RIO GRANDE DO SUL	1	0	100	4	40	P	0	60.000	0	60.000
20.752	0806.1494.0938	011820	ESTIMULO À PRODUÇÃO AGROPECUÁRIA / ELETRIFICACAO RURAL NOS MUNICIPIOS DO ESTADO DO CEARÁ	1	0	100	4	40	P	0	200.000	0	200.000
20.752	0806.1494.0950	011827	ESTIMULO À PRODUÇÃO AGROPECUÁRIA / ELETRIFICACAO RURAL - LINHA NOVA - RS	1	0	100	4	40	P	0	60.000	0	60.000
20.752	0806.1494.0952	011828	ESTIMULO À PRODUÇÃO AGROPECUÁRIA / ELETRIFICACAO RURAL - CACOAL - RO	1	0	100	4	40	P	0	50.000	0	50.000
20.752	0806.1494.0974	011839	ESTIMULO À PRODUÇÃO AGROPECUÁRIA / ELETRIFICACAO RURAL - JOÃO ALFREDO - PE	1	0	100	4	40	P	0	80.000	0	80.000
20.752	0806.1494.0982	011843	ESTIMULO À PRODUÇÃO AGROPECUÁRIA / ELETRIFICACAO RURAL EM MUNICIPIOS NO ESTADO DO MARANHÃO	1	0	100	4	40	P	0	145.000	0	145.000
20.752	0806.1494.0982	011843		1	0	123	4	40	P	0	7.000.000	0	7.000.000
20.752	0806.1494.0990	011847	ESTIMULO À PRODUÇÃO AGROPECUÁRIA / ELETRIFICACAO RURAL - IBIMIRIM - PE	1	0	100	4	40	P	0	100.000	0	100.000

CONGRESSO NACIONAL - COMISSÃO MISTA DE PLANOS, ORÇAMENTOS PÚBLICOS E FISCALIZAÇÃO

RELATÓRIO SETORIAL - Alterações da Proposta Orçamentária para 2001 - Por Setor/UO/Funcional

Orçamento Fiscal e da Seguridade Social - Em R\$ 1,00

FUNC.	PROGRAMÁTICA	SEQ.	SUBTÍTULO	E S F	I U T	F E	G N	M A	R P	PROPOSTA (A)	ACRÉSCIMO (B)	CANCELAM. (C)	SUBSTITUTIVO (D)=(A)+(B)-(C)
<b>Setor: 04 AGRICULTURA E DESENVOLVIMENTO AGRÁRIO</b>				<b>Unidade Orçamentária 22101 M. AGRICULTURA E ABASTECIMENTO</b>									
20.752	0806.1494.1082	011899	ESTIMULO À PRODUÇÃO AGROPECUÁRIA / ELETRIFICACAO RURAL - BENEDITO LEITE - MA	1	0	100	4	40	P	0	100.000	0	100.000
20.752	0806.1494.1084	011900	ESTIMULO À PRODUÇÃO AGROPECUÁRIA / ELETRIFICACAO RURAL - SÃO DOMINGOS DO AZEITÃO - MA	1	0	100	4	40	P	0	100.000	0	100.000
20.752	0806.1494.1098	011914	ESTIMULO À PRODUÇÃO AGROPECUÁRIA / ELETRIFICACAO RURAL - IPAPORANGA - CE	1	0	100	4	40	P	0	50.000	0	50.000
20.752	0806.1494.1102	011917	ESTIMULO À PRODUÇÃO AGROPECUÁRIA / ELETRIFICACAO RURAL - BARBALHA - CE	1	0	100	4	40	P	0	100.000	0	100.000
20.752	0806.1494.1102	011917		1	0	123	4	40	P	0	100.000	0	100.000
20.752	0806.1494.1104	011919	ESTIMULO À PRODUÇÃO AGROPECUÁRIA / ELETRIFICACAO RURAL - NOVO ORIENTE DO PIAUÍ - PI	1	0	100	4	40	P	0	30.000	0	30.000
20.752	0806.1494.1120	011929	ESTIMULO À PRODUÇÃO AGROPECUÁRIA / ELETRIFICACAO RURAL - RIBEIRA DO PIAUÍ - PI	1	0	100	4	40	P	0	50.000	0	50.000
20.752	0806.1494.1122	011931	ESTIMULO À PRODUÇÃO AGROPECUÁRIA / ELETRIFICACAO RURAL - JOSÉ DE FREITAS - PI	1	0	100	4	40	P	0	150.000	0	150.000
20.752	0806.1494.1148	015300	ESTIMULO À PRODUÇÃO AGROPECUÁRIA / ELETRIFICACAO RURAL - REDE TRIFASICA - SANTA TEREZA - RS	1	0	150	4	40	P	0	80.000	0	80.000
20.752	0806.1494.1158	017606	ESTIMULO À PRODUÇÃO AGROPECUÁRIA / ELETRIFICACAO RURAL - INHAPIM - MG	1	0	150	4	40	P	0	50.000	0	50.000
20.752	0806.1494.1160	017609	ESTIMULO À PRODUÇÃO AGROPECUÁRIA / ELETRIFICACAO RURAL - SÃO ROQUE DE MINAS - MG	1	0	150	4	40	P	0	100.000	0	100.000
20.752	0806.1494.1162	017613	ESTIMULO À PRODUÇÃO AGROPECUÁRIA / ELETRIFICACAO RURAL - RIO VERMELHO - MG	1	0	150	4	40	P	0	100.000	0	100.000
20.752	0806.1494.1164	017617	ESTIMULO À PRODUÇÃO AGROPECUÁRIA / ELETRIFICACAO RURAL - MIGUEL ALVES - PI	1	0	150	4	40	P	0	175.000	0	175.000
20.752	0806.1494.1204	018622	ESTIMULO À PRODUÇÃO AGROPECUÁRIA / ELETRIFICACAO RURAL - GUAJARÁ-MIRIM - RO	1	0	123	4	40	P	0	100.000	0	100.000
20.752	0806.1494.1214	018638	ESTIMULO À PRODUÇÃO AGROPECUÁRIA / ELETRIFICACAO RURAL - SANTA ISABEL DO RIO NEGRO - AM	1	0	123	4	40	P	0	300.000	0	300.000
20.752	0806.1494.1238	018656	ESTIMULO À PRODUÇÃO AGROPECUÁRIA / ELETRIFICACAO RURAL (ILHA DE SANTANA) - SANTANA - AP	1	0	123	4	40	P	0	70.000	0	70.000
20.752	0806.1494.1244	011764	ESTIMULO À PRODUÇÃO AGROPECUÁRIA / ELETRIFICACAO RURAL NA REGIAO GRANDE FREDERICO- RS	1	0	100	4	40	P	0	140.000	0	140.000
20.752	0806.1494.1254	019145	ESTIMULO À PRODUÇÃO AGROPECUÁRIA / ELETRIFICACAO RURAL - AMAPÁ - AP	1	0	123	4	40	P	0	1.000.000	0	1.000.000
20.752	0806.1494.1258	019148	ESTIMULO À PRODUÇÃO AGROPECUÁRIA / ELETRIFICACAO RURAL NO ESTADO DE MATO GROSSO	1	0	123	4	40	P	0	6.000.000	0	6.000.000
20.752	0806.1494.1260	019150	ESTIMULO À PRODUÇÃO AGROPECUÁRIA / ELETRIFICACAO RURAL - NACIONAL - NA	1	0	123	4	99	P	0	4.500.000	0	4.500.000
<b>0906 OPERAÇÕES ESPECIAIS: SERVIÇO DA DÍVIDA EXTERNA (JUROS E AMORTIZAÇÕES)</b>										<b>27.061.000</b>	<b>0</b>	<b>0</b>	<b>27.061.000</b>
28.844	0906.0284.0007	001474	AMORTIZAÇÃO E ENCARGOS DE FINANCIAMENTO DA DÍVIDA CONTRATUAL EXTERNA / NACIONAL	1	0	143	6	90	P	23.369.853	0	0	23.369.853
28.844	0906.0284.0007	001474		1	0	144	2	90	P	3.691.147	0	0	3.691.147
<b>5005 DESENVOLVIMENTO DA INDÚSTRIA SUCRO-ALCOOLEIRA</b>										<b>290.000</b>	<b>0</b>	<b>0</b>	<b>290.000</b>
20.601	5005.1014.0003	001475	ESTUDOS SOBRE O SETOR SUCROALCOOLEIRO / NACIONAL	1	0	100	3	90	P	290.000	0	0	290.000
<b>TOTAL DA UO:</b>										<b>1.010.141.508</b>	<b>190.373.999</b>	<b>-3.813.800</b>	<b>1.196.701.707</b>



CONGRESSO NACIONAL - COMISSÃO MISTA DE PLANOS, ORÇAMENTOS PÚBLICOS E FISCALIZAÇÃO

RELATÓRIO SETORIAL - Alterações da Proposta Orçamentária para 2001 - Por Setor/UO/Funcional

Orçamento Fiscal e da Seguridade Social - Em R\$ 1,00

FUNC.	PROGRAMÁ- TICA	SEQ.	SUBTÍTULO	E S F	I U T	F E	G D	M A	R P	PROPOSTA (A)	ACRÉSCIMO (B)	CANCELAM. (C)	SUBSTITUTIVO (D)=(A)+(B)-(C)
<b>Setor: 04 AGRICULTURA E DESENVOLVIMENTO AGRÁRIO</b>										<b>Unidade Orçamentária 22202 EMBRAPA</b>			
<b>0100 ASSISTÊNCIA AO TRABALHADOR</b>										<b>23.772.000</b>	<b>0</b>	<b>0</b>	<b>23.772.000</b>
20.301	0100.2004.0119	001476	ASSISTÊNCIA MÉDICA E ODONTOLÓGICA AOS SERVIDORES, EMPREGADOS E SEUS DEPENDENTES / NACIONAL	2	0	100	3	90	P	8.300.000	0	0	8.300.000
20.306	0100.2012.0121	001477	AUXÍLIO ALIMENTAÇÃO AOS SERVIDORES E EMPREGADOS / NACIONAL	1	0	100	3	90	P	15.059.000	0	0	15.059.000
20.331	0100.2011.0125	001478	AUXÍLIO TRANSPORTE AOS SERVIDORES E EMPREGADOS / NACIONAL	1	0	100	3	90	P	258.000	0	0	258.000
20.365	0100.2010.0083	001479	ASSISTÊNCIA PRÉ-ESCOLAR AOS DEPENDENTES DOS SERVIDORES E EMPREGADOS / NACIONAL	1	0	100	3	90	P	155.000	0	0	155.000
<b>0351 AGRICULTURA FAMILIAR - PRONAF</b>										<b>11.722.000</b>	<b>0</b>	<b>-372.600</b>	<b>11.349.400</b>
20.572	0351.2174.0001	001480	PESQUISAS TECNOLÓGICAS PARA A AGRICULTURA FAMILIAR / NACIONAL	1	1	100	3	60	P	50.000	0	0	50.000
20.572	0351.2174.0001	001480		1	1	100	3	90	P	1.325.000	0	0	1.325.000
20.572	0351.2174.0001	001480		1	0	100	3	90	P	1.380.000	0	0	1.380.000
20.572	0351.2174.0001	001480		1	1	100	4	60	P	100.000	0	0	100.000
20.572	0351.2174.0001	001480		1	1	100	4	90	P	1.625.000	0	0	1.625.000
20.572	0351.2174.0001	001480		1	0	100	4	90	P	1.076.000	0	-107.600	968.400
20.572	0351.2174.0001	001480		1	0	148	3	60	P	160.000	0	0	160.000
20.572	0351.2174.0001	001480		1	0	148	3	90	P	1.221.000	0	0	1.221.000
20.572	0351.2174.0001	001480		1	0	148	4	90	P	869.000	0	0	869.000
20.572	0351.2174.0001	001480		1	0	250	3	90	P	1.266.000	0	0	1.266.000
20.572	0351.2174.0001	001480		1	0	250	4	90	P	2.650.000	0	-265.000	2.385.000
<b>0354 DESENVOLVIMENTO DA FRUTICULTURA</b>										<b>10.952.000</b>	<b>0</b>	<b>-97.100</b>	<b>10.854.900</b>
20.572	0354.3666.0001	001482	INOVAÇÃO TECNOLÓGICA PARA A FRUTICULTURA IRRIGADA NO SEMI-ÁRIDO NORDESTINO / NACIONAL	1	0	100	3	90	P	3.029.000	0	0	3.029.000
20.572	0354.3666.0001	001482		1	0	100	4	90	P	971.000	0	-97.100	873.900
20.572	0354.4243.0001	001481	PESQUISA E DESENVOLVIMENTO EM FRUTICULTURA / NACIONAL	1	0	100	3	90	P	1.973.000	0	0	1.973.000
20.572	0354.4243.0001	001481		1	1	100	3	90	P	506.000	0	0	506.000
20.572	0354.4243.0001	001481		1	1	100	4	90	P	292.000	0	0	292.000
20.572	0354.4243.0001	001481		1	0	100	4	90	P	210.000	0	0	210.000
20.572	0354.4243.0001	001481		1	0	148	3	90	P	800.000	0	0	800.000
20.572	0354.4243.0001	001481		1	0	148	4	90	P	669.000	0	0	669.000
20.572	0354.4243.0001	001481		1	0	250	3	90	P	2.252.000	0	0	2.252.000
20.572	0354.4243.0001	001481		1	0	250	4	90	P	250.000	0	0	250.000
<b>0356 SEGURANÇA E QUALIDADE DE ALIMENTOS E BEBIDAS</b>										<b>10.176.000</b>	<b>0</b>	<b>-140.600</b>	<b>10.035.400</b>
20.572	0356.2163.0001	001483	PESQUISA E DESENVOLVIMENTO EM BENEFICIAMENTO, PROCESSAMENTO E PRESERVAÇÃO DE PRODUTOS PECUÁRIOS / NACIONAL	1	0	100	3	90	P	266.000	0	0	266.000
20.572	0356.2163.0001	001483		1	1	100	3	90	P	93.000	0	0	93.000
20.572	0356.2163.0001	001483		1	0	100	4	90	P	100.000	0	0	100.000
20.572	0356.2163.0001	001483		1	1	100	4	90	P	42.000	0	0	42.000
20.572	0356.2163.0001	001483		1	0	148	3	60	P	51.000	0	0	51.000
20.572	0356.2163.0001	001483		1	0	148	3	90	P	673.000	0	0	673.000
20.572	0356.2163.0001	001483		1	0	148	4	60	P	50.000	0	0	50.000
20.572	0356.2163.0001	001483		1	0	148	4	90	P	160.000	0	0	160.000
20.572	0356.2163.0001	001483		1	0	250	3	90	P	106.000	0	0	106.000
20.572	0356.2163.0001	001483		1	0	250	4	90	P	5.000	0	0	5.000

CONGRESSO NACIONAL - COMISSÃO MISTA DE PLANOS, ORÇAMENTOS PÚBLICOS E FISCALIZAÇÃO

RELATÓRIO SETORIAL - Alterações da Proposta Orçamentária para 2001 - Por Setor/UO/Funcional

Orçamento Fiscal e da Seguridade Social - Em R\$ 1,00

FUNC.	PROGRAMÁTICA	SEQ.	SUBTÍTULO	E S F	I U E	F T E	G N D	M A D	R P	PROPOSTA (A)	ACRÉSCIMO (B)	CANCELAM. (C)	SUBSTITUTIVO (D)=(A)+(B)-(C)
<b>Setor: 04 AGRICULTURA E DESENVOLVIMENTO AGRÁRIO</b>										<b>Unidade Orçamentária 22202 EMBRAPA</b>			
20.572	0356.2164.0001	001484	PESQUISA E DESENVOLVIMENTO EM BENEFICIAMENTO, PROCESSAMENTO E PRESERVAÇÃO DE PRODUTOS AGRÍCOLAS / NACIONAL	1	1	100	3	90	P	432.000	0	0	432.000
20.572	0356.2164.0001	001484		1	0	100	3	90	P	2.212.000	0	0	2.212.000
20.572	0356.2164.0001	001484		1	1	100	4	90	P	1.164.000	0	0	1.164.000
20.572	0356.2164.0001	001484		1	0	100	4	90	P	506.000	0	-50.600	455.400
20.572	0356.2164.0001	001484		1	0	148	3	60	P	100.000	0	0	100.000
20.572	0356.2164.0001	001484		1	0	148	3	90	P	837.000	0	0	837.000
20.572	0356.2164.0001	001484		1	0	148	4	60	P	54.000	0	0	54.000
20.572	0356.2164.0001	001484		1	0	148	4	90	P	238.000	0	0	238.000
20.572	0356.2164.0001	001484		1	0	250	3	90	P	2.187.000	0	0	2.187.000
20.572	0356.2164.0001	001484		1	0	250	4	90	P	900.000	0	-90.000	810.000
<b>0359 PRODUTIVIDADE DA BOVINOCULTURA</b>										<b>8.679.000</b>	<b>200.000</b>	<b>0</b>	<b>8.879.000</b>
20.572	0359.2175.0001	001485	PESQUISA E DESENVOLVIMENTO EM BOVINOCULTURA / NACIONAL	1	0	100	3	90	P	4.028.000	0	0	4.028.000
20.572	0359.2175.0001	001485		1	0	100	4	90	P	410.000	0	0	410.000
20.572	0359.2175.0001	001485		1	0	250	3	90	P	4.201.000	0	0	4.201.000
20.572	0359.2175.0001	001485		1	0	250	4	90	P	40.000	0	0	40.000
20.572	0359.2175.0002	011887	PESQUISA E DESENVOLVIMENTO EM BOVINOCULTURA / PROGRAMA DE MELHORAMENTO GENÉTICO DA RAÇA GIR LEITEIRA-ABCGIL-ASSOC.BRAS.DE CRIADORES DE GADO GIR LEIT. - DF	1	0	250	3	50	P	0	100.000	0	100.000
20.572	0359.2175.0004	011888	PESQUISA E DESENVOLVIMENTO EM BOVINOCULTURA / PROGRAMA DE MELHORAMENTO GENÉTICO DA RAÇA GIR LEITEIRA - ABCGIL - ASSOC. BRAS. DE CRIADORES DE GADO GIR LEIT -	1	0	250	3	50	P	0	100.000	0	100.000
<b>0361 PRODUTIVIDADE DE CEREAIS</b>										<b>10.592.000</b>	<b>0</b>	<b>-240.000</b>	<b>10.352.000</b>
20.572	0361.2155.0001	001486	PESQUISA E DESENVOLVIMENTO EM CEREAIS / NACIONAL	1	0	100	3	90	P	1.233.000	0	0	1.233.000
20.572	0361.2155.0001	001486		1	0	100	4	90	P	100.000	0	-10.000	90.000
20.572	0361.2155.0001	001486		1	0	250	3	90	P	6.254.000	0	0	6.254.000
20.572	0361.2155.0001	001486		1	0	250	4	90	P	1.800.000	0	-180.000	1.620.000
20.572	0361.2155.0001	001486		1	0	280	3	90	P	705.000	0	0	705.000
20.572	0361.2155.0001	001486		1	0	280	4	90	P	500.000	0	-50.000	450.000
<b>0363 PRODUTIVIDADE DE OLEAGINOSAS</b>										<b>3.620.000</b>	<b>0</b>	<b>0</b>	<b>3.620.000</b>
20.572	0363.2156.0001	001487	PESQUISA E DESENVOLVIMENTO EM OLEAGINOSAS / NACIONAL	1	0	100	3	90	P	811.000	0	0	811.000
20.572	0363.2156.0001	001487		1	0	100	4	90	P	60.000	0	0	60.000
20.572	0363.2156.0001	001487		1	0	250	3	90	P	2.709.000	0	0	2.709.000
20.572	0363.2156.0001	001487		1	0	250	4	90	P	40.000	0	0	40.000
<b>0364 AGRICULTURA DE PRECISÃO</b>										<b>8.476.000</b>	<b>0</b>	<b>0</b>	<b>8.476.000</b>
20.572	0364.4240.0001	001488	DESENVOLVIMENTO DE METODOLOGIAS AVANÇADAS PARA O AGRONEGÓCIO / NACIONAL	1	0	100	3	90	P	170.000	0	0	170.000
20.572	0364.4240.0001	001488		1	1	100	3	90	P	230.000	0	0	230.000
20.572	0364.4240.0001	001488		1	0	100	4	90	P	10.000	0	0	10.000
20.572	0364.4240.0001	001488		1	1	100	4	90	P	233.000	0	0	233.000
20.572	0364.4240.0001	001488		1	0	148	3	90	P	1.176.000	0	0	1.176.000
20.572	0364.4240.0001	001488		1	0	148	4	90	P	547.000	0	0	547.000
20.572	0364.4240.0001	001488		1	0	250	3	90	P	504.000	0	0	504.000
20.572	0364.4240.0001	001488		1	0	250	4	90	P	10.000	0	0	10.000

CONGRESSO NACIONAL - COMISSÃO MISTA DE PLANOS, ORÇAMENTOS PÚBLICOS E FISCALIZAÇÃO

RELATÓRIO SETORIAL - Alterações da Proposta Orçamentária para 2001 - Por Setor/UO/Funcional

Orçamento Fiscal e da Seguridade Social - Em R\$ 1,00

FUNC.	PROGRAMÁTICA	SEQ.	SUBTÍTULO	E S F	I U T	F E	G N	M A	R P	PROPOSTA (A)	ACRÉSCIMO (B)	CANCELAM. (C)	SUBSTITUTIVO (D)=(A)+(B)-(C)
<b>Setor: 04 AGRICULTURA E DESENVOLVIMENTO AGRÁRIO</b>										<b>Unidade Orçamentária 22202 EMBRAPA</b>			
20.572	0364.4241.0001	001489	DESENVOLVIMENTO TECNOLÓGICO PARA AUTOMAÇÃO DE PROCESSOS NA PRODUÇÃO AGROPECUÁRIA / NACIONAL	1	1	100	3	90	P	143.000	0	0	143.000
20.572	0364.4241.0001	001489		1	0	100	3	90	P	36.000	0	0	36.000
20.572	0364.4241.0001	001489		1	1	100	4	60	P	71.000	0	0	71.000
20.572	0364.4241.0001	001489		1	1	100	4	90	P	203.000	0	0	203.000
20.572	0364.4241.0001	001489		1	0	148	3	60	P	50.000	0	0	50.000
20.572	0364.4241.0001	001489		1	0	148	3	90	P	925.000	0	0	925.000
20.572	0364.4241.0001	001489		1	0	148	4	90	P	770.000	0	0	770.000
20.572	0364.4241.0001	001489		1	0	250	3	90	P	485.000	0	0	485.000
20.572	0364.4241.0001	001489		1	0	250	4	90	P	30.000	0	0	30.000
20.572	0364.4242.0001	001490	DESENVOLVIMENTO DE SISTEMAS DE RASTREAMENTO E DE TOMADA DE DECISÃO PARA O AGRONEGÓCIO / NACIONAL	1	0	100	3	90	P	91.000	0	0	91.000
20.572	0364.4242.0001	001490		1	1	100	3	90	P	68.000	0	0	68.000
20.572	0364.4242.0001	001490		1	1	100	4	90	P	148.000	0	0	148.000
20.572	0364.4242.0001	001490		1	0	100	4	90	P	10.000	0	0	10.000
20.572	0364.4242.0001	001490		1	0	148	3	90	P	742.000	0	0	742.000
20.572	0364.4242.0001	001490		1	0	148	4	60	P	50.000	0	0	50.000
20.572	0364.4242.0001	001490		1	0	148	4	90	P	260.000	0	0	260.000
20.572	0364.4242.0001	001490		1	0	250	3	90	P	489.000	0	0	489.000
20.572	0364.4242.0001	001490		1	0	250	4	90	P	25.000	0	0	25.000
20.572	0364.4242.0001	001490		1	0	295	3	90	P	500.000	0	0	500.000
20.572	0364.4242.0001	001490		1	0	295	4	90	P	500.000	0	0	500.000
<b>0367 PRODUTIVIDADE DA SUINOCULTURA</b>										<b>576.000</b>	<b>0</b>	<b>0</b>	<b>576.000</b>
20.572	0367.2166.0001	001491	PESQUISA E DESENVOLVIMENTO EM SUINOCULTURA / NACIONAL	1	0	100	3	90	P	145.000	0	0	145.000
20.572	0367.2166.0001	001491		1	0	100	4	90	P	20.000	0	0	20.000
20.572	0367.2166.0001	001491		1	0	250	3	90	P	411.000	0	0	411.000
<b>0368 CONSERVAÇÃO DE SOLOS NA AGRICULTURA</b>										<b>7.220.000</b>	<b>0</b>	<b>-143.300</b>	<b>7.076.700</b>
20.572	0368.2172.0001	001492	PESQUISA E DESENVOLVIMENTO EM MANEJO E CONSERVAÇÃO DE SOLO E ÁGUA / NACIONAL	1	0	100	3	90	P	1.743.000	0	0	1.743.000
20.572	0368.2172.0001	001492		1	1	100	3	90	P	469.000	0	0	469.000
20.572	0368.2172.0001	001492		1	0	100	4	90	P	650.000	0	-65.000	585.000
20.572	0368.2172.0001	001492		1	1	100	4	90	P	359.000	0	0	359.000
20.572	0368.2172.0001	001492		1	0	148	3	90	P	1.401.000	0	0	1.401.000
20.572	0368.2172.0001	001492		1	0	148	4	90	P	541.000	0	0	541.000
20.572	0368.2172.0001	001492		1	0	250	3	90	P	1.274.000	0	0	1.274.000
20.572	0368.2172.0001	001492		1	0	250	4	90	P	783.000	0	-78.300	704.700
<b>0369 PRODUTIVIDADE DE OLERÍCOLAS</b>										<b>5.677.000</b>	<b>0</b>	<b>-110.000</b>	<b>5.567.000</b>
20.572	0369.2168.0001	001493	PESQUISA E DESENVOLVIMENTO EM OLERÍCOLAS / NACIONAL	1	0	100	3	90	P	3.220.000	0	0	3.220.000
20.572	0369.2168.0001	001493		1	0	100	4	90	P	400.000	0	-40.000	360.000
20.572	0369.2168.0001	001493		1	0	250	3	90	P	1.357.000	0	0	1.357.000
20.572	0369.2168.0001	001493		1	0	250	4	90	P	700.000	0	-70.000	630.000
<b>0371 PRODUTIVIDADE DA AVICULTURA</b>										<b>1.225.000</b>	<b>0</b>	<b>0</b>	<b>1.225.000</b>
20.572	0371.2165.0001	001494	PESQUISA E DESENVOLVIMENTO EM AVICULTURA / NACIONAL	1	0	100	3	90	P	250.000	0	0	250.000
20.572	0371.2165.0001	001494		1	0	100	4	90	P	50.000	0	0	50.000

CONGRESSO NACIONAL - COMISSÃO MISTA DE PLANOS, ORÇAMENTOS PÚBLICOS E FISCALIZAÇÃO

RELATÓRIO SETORIAL - Alterações da Proposta Orçamentária para 2001 - Por Setor/UO/Funcional

Orçamento Fiscal e da Seguridade Social - Em R\$ 1,00

FUNC.	PROGRAMÁTICA	SEQ.	SUBTÍTULO	E S F	I U T	F E	G D	M A	R P	PROPOSTA (A)	ACRÉSCIMO (B)	CANCELAM. (C)	SUBSTITUTIVO (D)=(A)+(B)-(C)
<b>Setor: 04 AGRICULTURA E DESENVOLVIMENTO AGRÁRIO</b>										<b>Unidade Orçamentária 22202 EMBRAPA</b>			
20.572	0371.2165.0001	001494	PESQUISA E DESENVOLVIMENTO EM AVICULTURA / NACIONAL	1	0	250	3	90	P	925.000	0	0	925.000
<b>0372 DESENVOLVIMENTO DA AQUICULTURA</b>										<b>400.000</b>	<b>0</b>	<b>0</b>	<b>400.000</b>
20.572	0372.2154.0001	001495	PESQUISA E DESENVOLVIMENTO EM AQUICULTURA / NACIONAL	1	0	100	3	90	P	184.000	0	0	184.000
20.572	0372.2154.0001	001495		1	0	100	4	90	P	10.000	0	0	10.000
20.572	0372.2154.0001	001495		1	0	250	3	90	P	206.000	0	0	206.000
<b>0374 PRODUTIVIDADE DO ALGODÃO E DE OUTRAS FIBRAS</b>										<b>1.220.000</b>	<b>0</b>	<b>0</b>	<b>1.220.000</b>
20.572	0374.2169.0001	001496	PESQUISA E DESENVOLVIMENTO EM COTONICULTURA / NACIONAL	1	0	100	3	90	P	179.000	0	0	179.000
20.572	0374.2169.0001	001496		1	0	100	4	90	P	20.000	0	0	20.000
20.572	0374.2169.0001	001496		1	0	250	3	90	P	411.000	0	0	411.000
20.572	0374.2170.0001	001497	PESQUISA E DESENVOLVIMENTO EM FIBRAS VEGETAIS / NACIONAL	1	0	100	3	90	P	178.000	0	0	178.000
20.572	0374.2170.0001	001497		1	0	100	4	90	P	20.000	0	0	20.000
20.572	0374.2170.0001	001497		1	0	250	3	90	P	412.000	0	0	412.000
<b>0377 PRODUTIVIDADE DA CAPRINOCULTURA E DA OVINOCULTURA</b>										<b>1.503.000</b>	<b>0</b>	<b>0</b>	<b>1.503.000</b>
20.572	0377.2167.0001	001498	PESQUISA E DESENVOLVIMENTO EM CAPRINOCULTURA / NACIONAL	1	0	100	3	90	P	539.000	0	0	539.000
20.572	0377.2167.0001	001498		1	0	100	4	90	P	20.000	0	0	20.000
20.572	0377.2167.0001	001498		1	0	250	3	90	P	310.000	0	0	310.000
20.572	0377.2171.0001	001499	PESQUISA E DESENVOLVIMENTO EM PEQUENOS ANIMAIS / NACIONAL	1	0	100	3	90	P	163.000	0	0	163.000
20.572	0377.2171.0001	001499		1	0	100	4	90	P	10.000	0	0	10.000
20.572	0377.2171.0001	001499		1	0	250	3	90	P	206.000	0	0	206.000
20.572	0377.2176.0001	001500	PESQUISA E DESENVOLVIMENTO EM OVINOCULTURA / NACIONAL	1	0	100	3	90	P	39.000	0	0	39.000
20.572	0377.2176.0001	001500		1	0	100	4	90	P	10.000	0	0	10.000
20.572	0377.2176.0001	001500		1	0	250	3	90	P	206.000	0	0	206.000
<b>0394 PBQP - PROGRAMA BRASILEIRO DA QUALIDADE E PRODUTIVIDADE</b>										<b>200.000</b>	<b>0</b>	<b>0</b>	<b>200.000</b>
20.122	0394.3991.0001	001501	AVALIAÇÃO DA QUALIDADE E PRODUTIVIDADE NA PESQUISA AGROPECUÁRIA / NACIONAL	1	0	100	3	90	P	175.000	0	0	175.000
20.122	0394.3991.0001	001501		1	0	100	4	90	P	25.000	0	0	25.000
<b>0466 BIOTECNOLOGIA E RECURSOS GENÉTICOS - GENOMA</b>										<b>11.375.000</b>	<b>10.000.000</b>	<b>0</b>	<b>21.375.000</b>
20.572	0466.1106.0001	001504	ESTUDOS EM BIOTECNOLOGIA PARA O AGRONEGÓCIO / NACIONAL	1	0	100	3	90	P	573.000	0	0	573.000
20.572	0466.1106.0001	001504		1	0	100	4	90	P	27.000	0	0	27.000
20.572	0466.2006.0002	012528	PESQUISA E DESENVOLVIMENTO EM BIOTECNOLOGIA PARA SEGURANÇA ALIMENTAR E AMBIENTAL / PESQUISA E DESENVOLVIMENTO EM BIOTECNOLOGIA PARA SEGURANÇA ALIMENTAR E AMBIENTAL - NACIONAL	1	0	123	3	90	P	0	6.000.000	0	6.000.000
20.572	0466.2006.0002	012528		1	0	123	4	90	P	0	3.367.900	0	3.367.900
20.572	0466.2006.0002	012528		1	0	250	4	90	P	0	582.100	0	582.100
20.572	0466.2006.0002	012528		1	0	280	4	90	P	0	50.000	0	50.000
20.572	0466.2153.0001	001502	ENRIQUECIMENTO E CONSERVAÇÃO DE RECURSOS GENÉTICOS / NACIONAL	1	0	100	3	90	P	1.321.000	0	0	1.321.000
20.572	0466.2153.0001	001502		1	1	100	3	90	P	440.000	0	0	440.000
20.572	0466.2153.0001	001502		1	0	100	4	90	P	98.000	0	0	98.000
20.572	0466.2153.0001	001502		1	1	100	4	90	P	568.000	0	0	568.000
20.572	0466.2153.0001	001502		1	0	148	3	60	P	160.000	0	0	160.000
20.572	0466.2153.0001	001502		1	0	148	3	90	P	977.000	0	0	977.000

CONGRESSO NACIONAL - COMISSÃO MISTA DE PLANOS, ORÇAMENTOS PÚBLICOS E FISCALIZAÇÃO

RELATÓRIO SETORIAL - Alterações da Proposta Orçamentária para 2001 - Por Setor/UO/Funcional

Orçamento Fiscal e da Seguridade Social - Em R\$ 1,00

FUNC.	PROGRAMÁTICA	SEQ.	SUBTÍTULO	E S F	I U T	F E	G N	M A	R P	PROPOSTA (A)	ACRÉSCIMO (B)	CANCELAM. (C)	SUBSTITUTIVO (D)=(A)+(B)-(C)
<b>Setor: 04 AGRICULTURA E DESENVOLVIMENTO AGRÁRIO</b>										<b>Unidade Orçamentária 22202 EMBRAPA</b>			
20.572	0466.2153.0001	001502	ENRIQUECIMENTO E CONSERVAÇÃO DE RECURSOS GENÉTICOS / NACIONAL	1	0	148	4	60	P	100.000	0	0	100.000
20.572	0466.2153.0001	001502		1	0	148	4	90	P	1.021.000	0	0	1.021.000
20.572	0466.2153.0001	001502		1	0	250	3	90	P	640.000	0	0	640.000
20.572	0466.2153.0001	001502		1	0	250	4	90	P	75.000	0	0	75.000
20.572	0466.4416.0001	001503	CARACTERIZAÇÃO E AVALIAÇÃO DE RECURSOS GENÉTICOS / NACIONAL	1	1	100	3	60	P	100.000	0	0	100.000
20.572	0466.4416.0001	001503		1	0	100	3	90	P	878.000	0	0	878.000
20.572	0466.4416.0001	001503		1	1	100	3	90	P	616.000	0	0	616.000
20.572	0466.4416.0001	001503		1	0	100	4	90	P	250.000	0	0	250.000
20.572	0466.4416.0001	001503		1	1	100	4	90	P	677.000	0	0	677.000
20.572	0466.4416.0001	001503		1	0	148	3	90	P	1.375.000	0	0	1.375.000
20.572	0466.4416.0001	001503		1	0	148	4	90	P	817.000	0	0	817.000
20.572	0466.4416.0001	001503		1	0	250	3	90	P	572.000	0	0	572.000
20.572	0466.4416.0001	001503		1	0	250	4	90	P	90.000	0	0	90.000
<b>0497 ÁGUAS DO BRASIL</b>										<b>300.000</b>	<b>0</b>	<b>0</b>	<b>300.000</b>
20.572	0497.1107.0001	001505	ESTUDOS DE MONITORAMENTO DAS ÁGUAS DE SUPERFÍCIE E SUBTERRÂNEA / NACIONAL	1	0	100	3	90	P	282.000	0	0	282.000
20.572	0497.1107.0001	001505		1	0	100	4	90	P	18.000	0	0	18.000
<b>0499 PARQUES DO BRASIL</b>										<b>600.000</b>	<b>0</b>	<b>0</b>	<b>600.000</b>
20.572	0499.3665.0001	001506	DESENVOLVIMENTO DE TÉCNICAS DE MANEJO DE ECOSISTEMAS BRASILEIROS / NACIONAL	1	0	100	3	90	P	570.000	0	0	570.000
20.572	0499.3665.0001	001506		1	0	100	4	90	P	30.000	0	0	30.000
<b>0505 FLORESTAR</b>										<b>6.673.000</b>	<b>0</b>	<b>-105.700</b>	<b>6.567.300</b>
20.572	0505.2173.0001	001507	PESQUISA E DESENVOLVIMENTO EM CONSERVAÇÃO, MANEJO, TRANSFORMAÇÃO E UTILIZAÇÃO DE FLORESTAS E AGROFLORESTAS / NACIONAL	1	0	100	3	90	P	818.000	0	0	818.000
20.572	0505.2173.0001	001507		1	1	100	3	90	P	544.000	0	0	544.000
20.572	0505.2173.0001	001507		1	1	100	4	60	P	100.000	0	0	100.000
20.572	0505.2173.0001	001507		1	0	100	4	90	P	207.000	0	-20.700	186.300
20.572	0505.2173.0001	001507		1	1	100	4	90	P	526.000	0	0	526.000
20.572	0505.2173.0001	001507		1	0	148	3	60	P	155.000	0	0	155.000
20.572	0505.2173.0001	001507		1	0	148	3	90	P	1.466.000	0	0	1.466.000
20.572	0505.2173.0001	001507		1	0	148	4	60	P	100.000	0	0	100.000
20.572	0505.2173.0001	001507		1	0	148	4	90	P	698.000	0	0	698.000
20.572	0505.2173.0001	001507		1	0	250	3	90	P	1.209.000	0	0	1.209.000
20.572	0505.2173.0001	001507		1	0	250	4	90	P	850.000	0	-85.000	765.000
<b>0750 PROGRAMA DE APOIO ADMINISTRATIVO</b>										<b>439.950.333</b>	<b>0</b>	<b>-86.000</b>	<b>439.864.333</b>
20.122	0750.2000.0197	001508	MANUTENÇÃO DE SERVIÇOS ADMINISTRATIVOS / NACIONAL	1	0	100	3	90	P	4.608.000	0	0	4.608.000
20.122	0750.2000.0197	001508		1	0	100	4	90	P	722.000	0	-72.200	649.800
20.122	0750.2000.0197	001508		1	0	250	4	90	P	138.000	0	-13.800	124.200
20.122	0750.2001.0125	001509	MANUTENÇÃO DE SERVIÇOS DE TRANSPORTES / NACIONAL	1	0	100	3	90	P	1.516.000	0	0	1.516.000
20.122	0750.2001.0125	001509		1	0	100	4	90	P	180.000	0	0	180.000
20.122	0750.2002.0133	001510	MANUTENÇÃO E CONSERVAÇÃO DE BENS IMÓVEIS / NACIONAL	1	0	100	3	90	P	1.219.000	0	0	1.219.000
20.122	0750.2002.0133	001510		1	0	100	4	90	P	300.000	0	0	300.000

CONGRESSO NACIONAL - COMISSÃO MISTA DE PLANOS, ORÇAMENTOS PÚBLICOS E FISCALIZAÇÃO

RELATÓRIO SETORIAL - Alterações da Proposta Orçamentária para 2001 - Por Setor/UO/Funcional

Orçamento Fiscal e da Seguridade Social - Em R\$ 1,00

FUNC.	PROGRAMÁTICA	SEQ.	SUBTÍTULO	E S F	I U T	F N E	G A	M P	R	PROPOSTA (A)	ACRÉSCIMO (B)	CANCELAM. (C)	SUBSTITUTIVO (D)=(A)+(B)-(C)
<b>Setor: 04 AGRICULTURA E DESENVOLVIMENTO AGRÁRIO</b>				<b>Unidade Orçamentária 22202 EMBRAPA</b>									
20.122	0750.2025.0131	001511	REMUNERAÇÃO DE PESSOAL ATIVO DA UNIÃO E ENCARGOS SOCIAIS / NACIONAL	1	0	100	1	90	P	407.177.333	0	0	407.177.333
20.126	0750.2003.0093	001512	AÇÕES DE INFORMÁTICA / NACIONAL	1	0	100	3	90	P	170.000	0	0	170.000
20.126	0750.2003.0093	001512		1	0	100	4	90	P	120.000	0	0	120.000
20.273	0750.0110.0033	001513	CONTRIBUIÇÃO À PREVIDÊNCIA PRIVADA / NACIONAL	1	0	100	1	90	P	23.800.000	0	0	23.800.000
<b>0752 GESTÃO DA POLÍTICA DE COMUNICAÇÃO DE GOVERNO</b>				<b>75.000 0 0 75.000</b>									
20.131	0752.2017.0023	001514	COMUNICAÇÃO DE GOVERNO / NACIONAL	1	0	100	3	90	P	75.000	0	0	75.000
<b>0791 VALORIZAÇÃO DO SERVIDOR PÚBLICO</b>				<b>1.200.000 0 0 1.200.000</b>									
20.128	0791.4572.0073	001515	CAPACITAÇÃO DE SERVIDORES PÚBLICOS FEDERAIS EM PROCESSO DE QUALIFICAÇÃO E REQUALIFICAÇÃO / NACIONAL	1	0	100	3	90	P	1.200.000	0	0	1.200.000
<b>0901 OPERAÇÕES ESPECIAIS: CUMPRIMENTO DE SENTENÇAS JUDICIAIS</b>				<b>377.602 0 0 377.602</b>									
28.846	0901.0022.0001	001516	CUMPRIMENTO DE SENTENÇA JUDICIAL TRANSITADA EM JULGADO DEVIDA POR EMPRESAS PÚBLICAS E SOCIEDADES DE ECONOMIA MISTA / NACIONAL	1	0	100	1	90	P	377.602	0	0	377.602
<b>0906 OPERAÇÕES ESPECIAIS: SERVIÇO DA DÍVIDA EXTERNA (JUROS E AMORTIZAÇÕES)</b>				<b>38.479.000 0 0 38.479.000</b>									
28.844	0906.0284.0003	001517	AMORTIZAÇÃO E ENCARGOS DE FINANCIAMENTO DA DÍVIDA CONTRATUAL EXTERNA / NACIONAL	1	0	143	6	90	P	21.655.188	0	0	21.655.188
28.844	0906.0284.0003	001517		1	0	144	2	90	P	16.823.812	0	0	16.823.812
<b>TOTAL DA UO:</b>										<b>605.039.935</b>	<b>10.200.000</b>	<b>-1.295.300</b>	<b>613.944.635</b>

CONGRESSO NACIONAL - COMISSÃO MISTA DE PLANOS, ORÇAMENTOS PÚBLICOS E FISCALIZAÇÃO

RELATÓRIO SETORIAL - Alterações da Proposta Orçamentária para 2001 - Por Setor/UO/Funcional

Orçamento Fiscal e da Seguridade Social - Em R\$ 1,00

FUNC.	PROGRAMÁTICA	SEQ.	SUBTÍTULO	E S F	I U E	F T E	G N D	M A D	R P	PROPOSTA (A)	ACRÉSCIMO (B)	CANCELAM. (C)	SUBSTITUTIVO (D)=(A)+(B)-(C)
<b>Setor: 04 AGRICULTURA E DESENVOLVIMENTO AGRÁRIO</b>										<b>Unidade Orçamentária 22211 CONAB</b>			
<b>0100 ASSISTÊNCIA AO TRABALHADOR</b>										<b>12.440.000</b>	<b>0</b>	<b>0</b>	<b>12.440.000</b>
20.301	0100.2004.0115	001518	ASSISTÊNCIA MÉDICA E ODONTOLÓGICA AOS SERVIDORES, EMPREGADOS E SEUS DEPENDENTES / NACIONAL	2	0	250	3	90	P	5.470.000	0	0	5.470.000
20.306	0100.2012.0123	001519	AUXÍLIO ALIMENTAÇÃO AOS SERVIDORES E EMPREGADOS / NACIONAL	1	0	250	3	90	P	3.970.000	0	0	3.970.000
20.331	0100.2011.0141	001520	AUXÍLIO TRANSPORTE AOS SERVIDORES E EMPREGADOS / NACIONAL	1	0	250	3	90	P	1.860.000	0	0	1.860.000
20.365	0100.2010.0117	001521	ASSISTÊNCIA PRÉ-ESCOLAR AOS DEPENDENTES DOS SERVIDORES E EMPREGADOS / NACIONAL	1	0	250	3	90	P	1.140.000	0	0	1.140.000
<b>0352 PRODUÇÃO E ABASTECIMENTO ALIMENTAR</b>										<b>1.113.487.000</b>	<b>0</b>	<b>0</b>	<b>1.113.487.000</b>
20.605	0352.2130.0001	001522	FORMAÇÃO DE ESTOQUES PÚBLICOS - AGF/BB/CONAB / NACIONAL	1	0	246	5	90	F	923.671.000	0	0	923.671.000
20.605	0352.2133.0001	001523	OPERACIONALIZAÇÃO DA COMERCIALIZAÇÃO DE PRODUTOS DE ALIMENTAÇÃO BÁSICA / NACIONAL	1	0	250	3	90	P	7.000.000	0	0	7.000.000
20.605	0352.2137.0001	001524	FISCALIZAÇÃO DE ESTOQUES PÚBLICOS DE ALIMENTOS / NACIONAL	1	0	100	3	90	P	3.200.000	0	0	3.200.000
20.605	0352.2138.0001	001525	AQUISIÇÃO DE PRODUTOS DE ALIMENTAÇÃO BÁSICA / NACIONAL	1	0	250	5	90	F	171.616.000	0	0	171.616.000
20.605	0352.2829.0001	001526	ADMINISTRAÇÃO DA REDE ARMAZENADORA / NACIONAL	1	0	250	3	90	P	2.294.616	0	0	2.294.616
20.605	0352.2829.0001	001526		1	0	250	4	90	P	5.705.384	0	0	5.705.384
<b>0750 PROGRAMA DE APOIO ADMINISTRATIVO</b>										<b>229.880.121</b>	<b>0</b>	<b>0</b>	<b>229.880.121</b>
20.122	0750.2000.0165	001527	MANUTENÇÃO DE SERVIÇOS ADMINISTRATIVOS / NACIONAL	1	0	250	3	90	F	474.023	0	0	474.023
20.122	0750.2000.0165	001527		1	0	250	3	90	P	18.435.087	0	0	18.435.087
20.122	0750.2000.0165	001527		1	0	250	4	90	P	865.890	0	0	865.890
20.122	0750.2000.0165	001527		1	0	280	3	90	P	2.087.000	0	0	2.087.000
20.122	0750.2001.0091	001528	MANUTENÇÃO DE SERVIÇOS DE TRANSPORTES / NACIONAL	1	0	250	3	90	P	1.416.667	0	0	1.416.667
20.122	0750.2001.0091	001528		1	0	250	4	90	P	583.333	0	0	583.333
20.122	0750.2002.0099	001529	MANUTENÇÃO E CONSERVAÇÃO DE BENS IMÓVEIS / NACIONAL	1	0	250	3	90	P	18.490.000	0	0	18.490.000
20.122	0750.2002.0099	001529		1	0	250	4	90	P	3.010.000	0	0	3.010.000
20.122	0750.2025.0111	001530	REMUNERAÇÃO DE PESSOAL ATIVO DA UNIÃO E ENCARGOS SOCIAIS / NACIONAL	1	0	100	1	90	P	166.019.121	0	0	166.019.121
20.122	0750.2025.0111	001530		1	0	250	1	90	P	4.739.000	0	0	4.739.000
20.126	0750.2003.0075	001531	AÇÕES DE INFORMÁTICA / NACIONAL	1	0	250	3	90	P	2.188.334	0	0	2.188.334
20.126	0750.2003.0075	001531		1	0	250	4	90	P	571.666	0	0	571.666
20.273	0750.0110.0027	001532	CONTRIBUIÇÃO À PREVIDÊNCIA PRIVADA / NACIONAL	1	0	100	1	90	P	11.000.000	0	0	11.000.000
<b>0791 VALORIZAÇÃO DO SERVIDOR PÚBLICO</b>										<b>1.000.000</b>	<b>0</b>	<b>0</b>	<b>1.000.000</b>
20.128	0791.4572.0057	001533	CAPACITAÇÃO DE SERVIDORES PÚBLICOS FEDERAIS EM PROCESSO DE QUALIFICAÇÃO E REQUALIFICAÇÃO / NACIONAL	1	0	250	3	90	P	1.000.000	0	0	1.000.000
<b>0901 OPERAÇÕES ESPECIAIS: CUMPRIMENTO DE SENTENÇAS JUDICIAIS</b>										<b>49.085.750</b>	<b>0</b>	<b>0</b>	<b>49.085.750</b>
28.846	0901.0022.0003	001534	CUMPRIMENTO DE SENTENÇA JUDICIAL TRANSITADA EM JULGADO DEVIDA POR EMPRESAS PÚBLICAS E SOCIEDADES DE ECONOMIA MISTA / NACIONAL	1	0	100	1	90	P	49.085.750	0	0	49.085.750
<b>0905 OPERAÇÕES ESPECIAIS: SERVIÇO DA DÍVIDA INTERNA (JUROS E AMORTIZAÇÕES)</b>										<b>949.271.000</b>	<b>0</b>	<b>0</b>	<b>949.271.000</b>
28.843	0905.0065.0001	001535	AMORTIZAÇÃO DE EMPRÉSTIMO CONTRAÍDO PARA FORMAÇÃO DE ESTOQUES PÚBLICOS - AGF/BB/CONAB / NACIONAL	1	0	250	6	90	P	384.239.000	0	0	384.239.000
28.843	0905.0065.0001	001535		1	0	280	6	90	P	539.432.000	0	0	539.432.000
28.843	0905.0283.0001	001536	AMORTIZAÇÃO E ENCARGOS DE FINANCIAMENTO DA DÍVIDA CONTRATUAL INTERNA / NACIONAL	1	0	143	6	90	P	22.935.000	0	0	22.935.000

CONGRESSO NACIONAL - COMISSÃO MISTA DE PLANOS, ORÇAMENTOS PÚBLICOS E FISCALIZAÇÃO

RELATÓRIO SETORIAL - Alterações da Proposta Orçamentária para 2001 - Por Setor/UO/Funcional

Orçamento Fiscal e da Seguridade Social - Em R\$ 1,00

FUNC.	PROGRAMÁ- TICA	SEQ.	SUBTÍTULO	E S F	I U T	F N E	G A D	M A P	R	PROPOSTA (A)	ACRÉSCIMO (B)	CANCELAM. (C)	SUBSTITUTIVO (D)=(A)+(B)-(C)
<b>Setor: 04 AGRICULTURA E DESENVOLVIMENTO AGRÁRIO</b>				<b>Unidade Orçamentária 22211 CONAB</b>									
28.843	0905.0283.0001	001536	AMORTIZAÇÃO E ENCARGOS DE FINANCIAMENTO DA DÍVIDA CONTRATUAL INTERNA / NACIONAL	1	0	144	2	90	P	2.665.000	0	0	2.665.000
	<b>0906</b>		<b>OPERAÇÕES ESPECIAIS: SERVIÇO DA DÍVIDA EXTERNA (JUROS E AMORTIZAÇÕES)</b>							<b>84.000</b>	<b>0</b>	<b>0</b>	<b>84.000</b>
28.844	0906.0284.0001	001537	AMORTIZAÇÃO E ENCARGOS DE FINANCIAMENTO DA DÍVIDA CONTRATUAL EXTERNA / NACIONAL	1	0	250	2	90	P	24.562	0	0	24.562
28.844	0906.0284.0001	001537		1	0	250	6	90	P	59.438	0	0	59.438
<b>TOTAL DA UO:</b>										<b>2.355.247.871</b>	<b>0</b>	<b>0</b>	<b>2.355.247.871</b>



CONGRESSO NACIONAL - COMISSÃO MISTA DE PLANOS, ORÇAMENTOS PÚBLICOS E FISCALIZAÇÃO

RELATÓRIO SETORIAL - Alterações da Proposta Orçamentária para 2001 - Por Setor/UO/Funcional

Orçamento Fiscal e da Seguridade Social - Em R\$ 1,00

FUNC.	PROGRAMÁ- TICA	SEQ.	SUBTÍTULO	E S F	I U T	F N E	G M D	R A P	PROPOSTA (A)	ACRÉSCIMO (B)	CANCELAM. (C)	SUBSTITUTIVO (D)=(A)+(B)-(C)	
<b>Setor: 04 AGRICULTURA E DESENVOLVIMENTO AGRÁRIO</b>				<b>Unidade Orçamentária 22903 FUNGECAU</b>									
<b>0362 DESENVOLVIMENTO DAS REGIÕES PRODUTORAS DE CACAU</b>				<b>5.000.000 0 0 5.000.000</b>									
20.601	0362.2127.0001	001538	GERAÇÃO E DIFUSÃO DE TECNOLOGIAS PARA O DESENVOLVIMENTO DA CACAUCULTURA / NACIONAL	1	0	150	3	90	P	1.000.000	0	0	1.000.000
20.601	0362.2128.0001	001539	APOIO À DIVERSIFICAÇÃO AGROECONÔMICA DAS REGIÕES PRODUTORAS DE CACAU / NACIONAL	1	0	150	3	90	P	800.000	0	0	800.000
20.601	0362.2143.0001	001540	CONTROLE DA DOENÇA VASSOURA-DE-BRUXA NOS CACAUEIROS / NACIONAL	1	0	150	3	90	P	2.180.000	0	0	2.180.000
20.601	0362.2143.0001	001540		1	0	150	4	90	P	300.000	0	0	300.000
20.601	0362.2147.0001	001541	PRODUÇÃO DE BIOFUNGICIDAS / NACIONAL	1	0	150	3	90	P	720.000	0	0	720.000
<b>TOTAL DA UO:</b>									<b>5.000.000</b>	<b>0</b>	<b>0</b>	<b>5.000.000</b>	

CONGRESSO NACIONAL - COMISSÃO MISTA DE PLANOS, ORÇAMENTOS PÚBLICOS E FISCALIZAÇÃO

RELATÓRIO SETORIAL - Alterações da Proposta Orçamentária para 2001 - Por Setor/UO/Funcional

Orçamento Fiscal e da Seguridade Social - Em R\$ 1,00

FUNC.	PROGRAMÁ- TICA	SEQ.	SUBTÍTULO	E S F	I U T	F N A	G M P	R	PROPOSTA (A)	ACRÉSCIMO (B)	CANCELAM. (C)	SUBSTITUTIVO (D)=(A)+(B)-(C)	
<b>Setor: 04 AGRICULTURA E DESENVOLVIMENTO AGRÁRIO</b>				<b>Unidade Orçamentária 22906 FUNCAFE</b>									
<b>0350 DESENVOLVIMENTO DA ECONOMIA CAFEIRA</b>				<b>895.983.000 0 0 895.983.000</b>									
20.601	0350.0012.0001	001546	FINANCIAMENTO PARA COLHEITA DE CAFÉ / NACIONAL	1	0	150	5	90	F	74.462.000	0	0	74.462.000
20.601	0350.0012.0001	001546		1	0	180	5	90	F	222.339.000	0	0	222.339.000
20.601	0350.0013.0001	001547	FINANCIAMENTO PARA RETENÇÃO VOLUNTÁRIA DE ESTOQUES / NACIONAL	1	0	150	5	90	F	9.559.000	0	0	9.559.000
20.601	0350.0013.0001	001547		1	0	180	5	90	F	381.578.000	0	0	381.578.000
20.601	0350.0014.0001	001548	FINANCIAMENTO PARA CUSTEIO DE LAVOURAS CAFEIRAS / NACIONAL	1	0	180	5	90	F	167.045.000	0	0	167.045.000
20.601	0350.1020.0003	001543	PESQUISA E DESENVOLVIMENTO EM CAFEICULTURA / NACIONAL	1	0	150	3	90	P	14.000.000	0	0	14.000.000
20.601	0350.1020.0003	001543		1	0	150	4	90	P	2.000.000	0	0	2.000.000
20.601	0350.1021.0003	001544	PROMOÇÃO DO CAFÉ NO BRASIL / NACIONAL	1	0	150	3	90	P	4.000.000	0	0	4.000.000
20.601	0350.1022.0003	001545	PROMOÇÃO DO CAFÉ NO EXTERIOR / EXTERIOR	1	0	150	3	90	P	4.000.000	0	0	4.000.000
20.601	0350.2825.0007	001542	CONSERVAÇÃO DOS ESTOQUES REGULADORES DE CAFÉ / NACIONAL	1	0	150	3	90	P	17.000.000	0	0	17.000.000
<b>0681 GESTÃO DA PARTICIPAÇÃO EM ORGANISMOS INTERNACIONAIS</b>				<b>1.600.000 0 0 1.600.000</b>									
20.212	0681.0009.0001	001549	CONTRIBUIÇÃO À ASSOCIAÇÃO DOS PAÍSES PRODUTORES DE CAFÉ - APPC / EXTERIOR	1	0	150	3	72	P	800.000	0	0	800.000
20.212	0681.0017.0001	001550	CONTRIBUIÇÃO À ORGANIZAÇÃO INTERNACIONAL DO CAFÉ - OIC / NACIONAL	1	0	150	3	72	P	800.000	0	0	800.000
<b>TOTAL DA UO:</b>				<b>897.583.000 0 0 897.583.000</b>									

CONGRESSO NACIONAL - COMISSÃO MISTA DE PLANOS, ORÇAMENTOS PÚBLICOS E FISCALIZAÇÃO

RELATÓRIO SETORIAL - Alterações da Proposta Orçamentária para 2001 - Por Setor/UO/Funcional

Orçamento Fiscal e da Seguridade Social - Em R\$ 1,00

FUNC.	PROGRAMÁTICA	SEQ.	SUBTÍTULO	E S F	I U T	F E	G M D	M A P	R	PROPOSTA (A)	ACRÉSCIMO (B)	CANCELAM. (C)	SUBSTITUTIVO (D)=(A)+(B)-(C)
<b>Setor: 04 AGRICULTURA E DESENVOLVIMENTO AGRÁRIO</b>										<b>Unidade Orçamentária 49101 MINIST. DO DESENV. AGRÁRIO</b>			
<b>0100 ASSISTÊNCIA AO TRABALHADOR</b>										<b>1.030.000</b>	<b>0</b>	<b>0</b>	<b>1.030.000</b>
21.301	0100.2004.0567	004827	ASSISTÊNCIA MÉDICA E ODONTOLÓGICA AOS SERVIDORES, EMPREGADOS E SEUS DEPENDENTES / NACIONAL	2	0	100	3	90	P	346.000	0	0	346.000
21.306	0100.2012.0591	004828	AUXÍLIO ALIMENTAÇÃO AOS SERVIDORES E EMPREGADOS / NACIONAL	1	0	100	3	90	P	436.000	0	0	436.000
21.331	0100.2011.0595	004829	AUXÍLIO TRANSPORTE AOS SERVIDORES E EMPREGADOS / NACIONAL	1	0	100	3	90	P	233.000	0	0	233.000
21.365	0100.2010.0575	004830	ASSISTÊNCIA PRÉ-ESCOLAR AOS DEPENDENTES DOS SERVIDORES E EMPREGADOS / NACIONAL	1	0	100	3	90	P	15.000	0	0	15.000
<b>0136 NOVO MUNDO RURAL: CONSOLIDAÇÃO DE ASSENTAMENTOS</b>										<b>80.000.000</b>	<b>100.000</b>	<b>0</b>	<b>80.100.000</b>
21.631	0136.1545.0003	004831	IMPLANTAÇÃO DE INFRA-ESTRUTURA BÁSICA EM ASSENTAMENTOS RURAIS - COMBATE À POBREZA RURAL / NA REGIÃO NORDESTE	1	0	148	3	90	P	10.880.000	0	0	10.880.000
21.631	0136.1545.0003	004831		1	0	148	4	90	P	57.120.000	0	0	57.120.000
21.631	0136.1545.0007	004832	IMPLANTAÇÃO DE INFRA-ESTRUTURA BÁSICA EM ASSENTAMENTOS RURAIS - COMBATE À POBREZA RURAL / NA REGIÃO SUDESTE	1	0	148	3	90	P	840.000	0	0	840.000
21.631	0136.1545.0007	004832		1	0	148	4	90	P	4.760.000	0	0	4.760.000
21.631	0136.1545.0009	004833	IMPLANTAÇÃO DE INFRA-ESTRUTURA BÁSICA EM ASSENTAMENTOS RURAIS - COMBATE À POBREZA RURAL / NA REGIÃO SUL	1	0	148	3	90	P	1.280.000	0	0	1.280.000
21.631	0136.1545.0009	004833		1	0	148	4	90	P	5.120.000	0	0	5.120.000
21.631	0136.5613.0002	011892	ASSISTÊNCIA TÉCNICA E CAPACITAÇÃO DE ASSENTADOS - LUMIAR / APOIO A PROGRAMA DE CAPACITAÇÃO DE ASSENTADOS NO ESTADO DO ESPÍRITO SANTO ( ANCA - NACIONAL)	1	0	100	3	50	P	0	100.000	0	100.000
<b>0139 GESTÃO DA POLÍTICA FUNDIÁRIA</b>										<b>6.064.000</b>	<b>0</b>	<b>0</b>	<b>6.064.000</b>
21.126	0139.7020.0001	004836	IMPLANTAÇÃO DE SISTEMA INTEGRADO DE GERENCIAMENTO DA EXECUÇÃO DA REFORMA AGRÁRIA E AGRICULTURA FAMILIAR / NACIONAL	1	0	100	3	90	P	1.250.000	0	0	1.250.000
21.126	0139.7020.0001	004836		1	0	100	4	90	P	500.000	0	0	500.000
21.631	0139.2103.0001	004834	FORMULAÇÃO E AVALIAÇÃO DA POLÍTICA FUNDIÁRIA / NACIONAL	1	0	100	3	90	P	1.000.000	0	0	1.000.000
21.631	0139.2104.0001	004835	COOPERAÇÃO TÉCNICA PARA MELHORIA DA GESTÃO E DAS AÇÕES PRODUTIVAS EM ÁREAS DE ASSENTAMENTOS / NACIONAL	1	0	100	3	72	P	3.314.000	0	0	3.314.000
<b>0351 AGRICULTURA FAMILIAR - PRONAF</b>										<b>192.018.000</b>	<b>29.100.000</b>	<b>0</b>	<b>221.118.000</b>
20.606	0351.1086.0002	011889	ASSISTÊNCIA FINANCEIRA A PROJETOS DE INFRA-ESTRUTURA E SERVIÇOS MUNICIPAIS / FORTALECIMENTO DA AGRICULTURA FAMILIAR - BUENÓPOLIS - MG	1	0	100	4	40	P	0	100.000	0	100.000
20.606	0351.1086.0003	004838	ASSISTÊNCIA FINANCEIRA A PROJETOS DE INFRA-ESTRUTURA E SERVIÇOS MUNICIPAIS / NO ESTADO DO ACRE	1	0	100	3	40	P	152.000	0	0	152.000
20.606	0351.1086.0003	004838		1	0	100	4	40	P	1.373.000	0	0	1.373.000
20.606	0351.1086.0005	004839	ASSISTÊNCIA FINANCEIRA A PROJETOS DE INFRA-ESTRUTURA E SERVIÇOS MUNICIPAIS / NO ESTADO DE ALAGOAS	1	0	100	3	40	P	271.000	0	0	271.000
20.606	0351.1086.0005	004839		1	0	100	4	40	P	2.440.000	0	0	2.440.000
20.606	0351.1086.0007	004840	ASSISTÊNCIA FINANCEIRA A PROJETOS DE INFRA-ESTRUTURA E SERVIÇOS MUNICIPAIS / NO ESTADO DO AMAZONAS	1	0	100	3	40	P	65.000	0	0	65.000
20.606	0351.1086.0007	004840		1	0	100	4	40	P	582.000	0	0	582.000
20.606	0351.1086.0009	004841	ASSISTÊNCIA FINANCEIRA A PROJETOS DE INFRA-ESTRUTURA E SERVIÇOS MUNICIPAIS / NO ESTADO DO AMAPÁ	1	0	100	3	40	P	34.000	0	0	34.000
20.606	0351.1086.0009	004841		1	0	100	4	40	P	311.000	0	0	311.000
20.606	0351.1086.0011	004842	ASSISTÊNCIA FINANCEIRA A PROJETOS DE INFRA-ESTRUTURA E SERVIÇOS MUNICIPAIS / NO ESTADO DA BAHIA	1	0	100	3	40	P	1.423.000	0	0	1.423.000
20.606	0351.1086.0011	004842		1	0	100	4	40	P	12.805.000	0	0	12.805.000
20.606	0351.1086.0013	004843	ASSISTÊNCIA FINANCEIRA A PROJETOS DE INFRA-ESTRUTURA E SERVIÇOS MUNICIPAIS / NO ESTADO DO CEARÁ	1	0	100	3	40	P	1.016.000	0	0	1.016.000

CONGRESSO NACIONAL - COMISSÃO MISTA DE PLANOS, ORÇAMENTOS PÚBLICOS E FISCALIZAÇÃO

RELATÓRIO SETORIAL - Alterações da Proposta Orçamentária para 2001 - Por Setor/UO/Funcional

Orçamento Fiscal e da Seguridade Social - Em R\$ 1,00

FUNC.	PROGRAMÁ-TICA	SEQ.	SUBTÍTULO	E S F	I U T	F E	G N	M A	R P	PROPOSTA (A)	ACRÉSCIMO (B)	CANCELAM. (C)	SUBSTITUTIVO (D)=(A)+(B)-(C)
<b>Setor: 04 AGRICULTURA E DESENVOLVIMENTO AGRÁRIO</b>				<b>Unidade Orçamentária 49101 MINIST. DO DESENV. AGRÁRIO</b>									
20.606	0351.1086.0013	004843	ASSISTÊNCIA FINANCEIRA A PROJETOS DE INFRA-ESTRUTURA E SERVIÇOS MUNICIPAIS / NO ESTADO DO CEARÁ	1	0	100	4	40	P	9.147.000	0	0	9.147.000
20.606	0351.1086.0015	004844	ASSISTÊNCIA FINANCEIRA A PROJETOS DE INFRA-ESTRUTURA E SERVIÇOS MUNICIPAIS / NO DISTRITO FEDERAL	1	0	100	3	40	P	22.000	0	0	22.000
20.606	0351.1086.0015	004844		1	0	100	4	40	P	194.000	0	0	194.000
20.606	0351.1086.0017	004845	ASSISTÊNCIA FINANCEIRA A PROJETOS DE INFRA-ESTRUTURA E SERVIÇOS MUNICIPAIS / NO ESTADO DO ESPÍRITO SANTO	1	0	100	3	40	P	194.000	0	0	194.000
20.606	0351.1086.0017	004845		1	0	100	4	40	P	1.748.000	0	0	1.748.000
20.606	0351.1086.0019	004846	ASSISTÊNCIA FINANCEIRA A PROJETOS DE INFRA-ESTRUTURA E SERVIÇOS MUNICIPAIS / NO ESTADO DE GOIÁS	1	0	100	3	40	P	177.000	0	0	177.000
20.606	0351.1086.0019	004846		1	0	100	4	40	P	1.592.000	0	0	1.592.000
20.606	0351.1086.0021	004847	ASSISTÊNCIA FINANCEIRA A PROJETOS DE INFRA-ESTRUTURA E SERVIÇOS MUNICIPAIS / NO ESTADO DO MARANHÃO	1	0	100	3	40	P	543.000	0	0	543.000
20.606	0351.1086.0021	004847		1	0	100	4	40	P	4.879.000	0	0	4.879.000
20.606	0351.1086.0023	004848	ASSISTÊNCIA FINANCEIRA A PROJETOS DE INFRA-ESTRUTURA E SERVIÇOS MUNICIPAIS / NO ESTADO DE MINAS GERAIS	1	0	100	3	40	P	419.000	0	0	419.000
20.606	0351.1086.0023	004848		1	0	100	4	40	P	3.768.000	0	0	3.768.000
20.606	0351.1086.0025	004849	ASSISTÊNCIA FINANCEIRA A PROJETOS DE INFRA-ESTRUTURA E SERVIÇOS MUNICIPAIS / NO ESTADO DE MATO GROSSO DO SUL	1	0	100	3	40	P	99.000	0	0	99.000
20.606	0351.1086.0025	004849		1	0	100	4	40	P	893.000	0	0	893.000
20.606	0351.1086.0027	004850	ASSISTÊNCIA FINANCEIRA A PROJETOS DE INFRA-ESTRUTURA E SERVIÇOS MUNICIPAIS / NO ESTADO DE MATO GROSSO	1	0	100	3	40	P	121.000	0	0	121.000
20.606	0351.1086.0027	004850		1	0	100	4	40	P	1.088.000	0	0	1.088.000
20.606	0351.1086.0029	004851	ASSISTÊNCIA FINANCEIRA A PROJETOS DE INFRA-ESTRUTURA E SERVIÇOS MUNICIPAIS / NO ESTADO DO PARÁ	1	0	100	3	40	P	711.000	0	0	711.000
20.606	0351.1086.0029	004851		1	0	100	4	40	P	6.403.000	0	0	6.403.000
20.606	0351.1086.0031	004852	ASSISTÊNCIA FINANCEIRA A PROJETOS DE INFRA-ESTRUTURA E SERVIÇOS MUNICIPAIS / NO ESTADO DA PARAÍBA	1	0	100	3	40	P	593.000	0	0	593.000
20.606	0351.1086.0031	004852		1	0	100	4	40	P	5.336.000	0	0	5.336.000
20.606	0351.1086.0033	004853	ASSISTÊNCIA FINANCEIRA A PROJETOS DE INFRA-ESTRUTURA E SERVIÇOS MUNICIPAIS / NO ESTADO DE PERNANBUCO	1	0	100	3	40	P	1.016.000	0	0	1.016.000
20.606	0351.1086.0033	004853		1	0	100	4	40	P	9.147.000	0	0	9.147.000
20.606	0351.1086.0035	004854	ASSISTÊNCIA FINANCEIRA A PROJETOS DE INFRA-ESTRUTURA E SERVIÇOS MUNICIPAIS / NO ESTADO DO PIAUÍ	1	0	100	3	40	P	542.000	0	0	542.000
20.606	0351.1086.0035	004854		1	0	100	4	40	P	4.879.000	0	0	4.879.000
20.606	0351.1086.0037	004855	ASSISTÊNCIA FINANCEIRA A PROJETOS DE INFRA-ESTRUTURA E SERVIÇOS MUNICIPAIS / NO ESTADO DO PARANÁ	1	0	100	3	40	P	246.000	0	0	246.000
20.606	0351.1086.0037	004855		1	0	100	4	40	P	2.214.000	0	0	2.214.000
20.606	0351.1086.0039	004856	ASSISTÊNCIA FINANCEIRA A PROJETOS DE INFRA-ESTRUTURA E SERVIÇOS MUNICIPAIS / NO ESTADO DO RIO GRANDE DO NORTE	1	0	100	3	40	P	762.000	0	0	762.000
20.606	0351.1086.0039	004856		1	0	100	4	40	P	6.860.000	0	0	6.860.000
20.606	0351.1086.0041	004857	ASSISTÊNCIA FINANCEIRA A PROJETOS DE INFRA-ESTRUTURA E SERVIÇOS MUNICIPAIS / NO ESTADO DO RIO DE JANEIRO	1	0	100	3	40	P	168.000	0	0	168.000
20.606	0351.1086.0041	004857		1	0	100	4	40	P	1.515.000	0	0	1.515.000
20.606	0351.1086.0043	004858	ASSISTÊNCIA FINANCEIRA A PROJETOS DE INFRA-ESTRUTURA E SERVIÇOS MUNICIPAIS / NO ESTADO DE RONDÔNIA	1	0	100	3	40	P	457.000	0	0	457.000
20.606	0351.1086.0043	004858		1	0	100	4	40	P	4.116.000	0	0	4.116.000
20.606	0351.1086.0045	004859	ASSISTÊNCIA FINANCEIRA A PROJETOS DE INFRA-ESTRUTURA E SERVIÇOS MUNICIPAIS / NO ESTADO DE RORAIMA	1	0	100	3	40	P	135.000	0	0	135.000
20.606	0351.1086.0045	004859		1	0	100	4	40	P	1.220.000	0	0	1.220.000
20.606	0351.1086.0047	004860	ASSISTÊNCIA FINANCEIRA A PROJETOS DE INFRA-ESTRUTURA E SERVIÇOS MUNICIPAIS / NO ESTADO DO RIO GRANDE DO SUL	1	0	100	3	40	P	246.000	0	0	246.000
20.606	0351.1086.0047	004860		1	0	100	4	40	P	2.214.000	0	0	2.214.000

CONGRESSO NACIONAL - COMISSÃO MISTA DE PLANOS, ORÇAMENTOS PÚBLICOS E FISCALIZAÇÃO

RELATÓRIO SETORIAL - Alterações da Proposta Orçamentária para 2001 - Por Setor/UO/Funcional

Orçamento Fiscal e da Seguridade Social - Em R\$ 1,00

FUNC.	PROGRAMÁTICA	SEQ.	SUBTÍTULO	E S F	I U T	F E	G D	M A	R P	PROPOSTA (A)	ACRÉSCIMO (B)	CANCELAM. (C)	SUBSTITUTIVO (D)=(A)+(B)-(C)
<b>Setor: 04 AGRICULTURA E DESENVOLVIMENTO AGRÁRIO</b>				<b>Unidade Orçamentária 49101 MINIST. DO DESENV. AGRÁRIO</b>									
20.606	0351.1086.0049	004861	ASSISTÊNCIA FINANCEIRA A PROJETOS DE INFRA-ESTRUTURA E SERVIÇOS MUNICIPAIS / NO ESTADO DE SANTA CATARINA	1	0	100	3	40	P	246.000	0	0	246.000
20.606	0351.1086.0049	004861		1	0	100	4	40	P	2.214.000	0	0	2.214.000
20.606	0351.1086.0050	011890	ASSISTÊNCIA FINANCEIRA A PROJETOS DE INFRA-ESTRUTURA E SERVIÇOS MUNICIPAIS / ASSISTÊNCIA FINANCEIRA A PROJETOS DE INFRA-ESTRUTURA E SERVIÇOS MUNICIPAIS - PIRAMBU - SE	1	0	100	4	40	P	0	50.000	0	50.000
20.606	0351.1086.0051	004862	ASSISTÊNCIA FINANCEIRA A PROJETOS DE INFRA-ESTRUTURA E SERVIÇOS MUNICIPAIS / NO ESTADO DE SERGIPE	1	0	100	3	40	P	508.000	0	0	508.000
20.606	0351.1086.0051	004862		1	0	100	4	40	P	4.573.000	0	0	4.573.000
20.606	0351.1086.0053	004863	ASSISTÊNCIA FINANCEIRA A PROJETOS DE INFRA-ESTRUTURA E SERVIÇOS MUNICIPAIS / NO ESTADO DE SÃO PAULO	1	0	100	3	40	P	207.000	0	0	207.000
20.606	0351.1086.0053	004863		1	0	100	4	40	P	1.864.000	0	0	1.864.000
20.606	0351.1086.0055	004864	ASSISTÊNCIA FINANCEIRA A PROJETOS DE INFRA-ESTRUTURA E SERVIÇOS MUNICIPAIS / NO ESTADO DO TOCANTINS	1	0	100	3	40	P	305.000	0	0	305.000
20.606	0351.1086.0055	004864		1	0	100	4	40	P	2.744.000	0	0	2.744.000
20.606	0351.1086.0070	011891	ASSISTÊNCIA FINANCEIRA A PROJETOS DE INFRA-ESTRUTURA E SERVIÇOS MUNICIPAIS / CONSTRUÇÃO E EQUIPAMENTO DE DUAS CASAS DE HOSPEDARIA PARA: ASSOC. DOS SERINGUEIROS E AGRICULTORES- JORDÃO - AC	1	0	100	4	40	P	0	30.000	0	30.000
20.606	0351.1086.0072	011901	ASSISTÊNCIA FINANCEIRA A PROJETOS DE INFRA-ESTRUTURA E SERVIÇOS MUNICIPAIS / CONSTRUÇÃO DE BARRACÃO AGROINDUSTRIAL - CORONEL VIVIDA - PR	1	0	100	4	40	P	0	100.000	0	100.000
20.606	0351.1086.0076	011903	ASSISTÊNCIA FINANCEIRA A PROJETOS DE INFRA-ESTRUTURA E SERVIÇOS MUNICIPAIS / AQUISIÇÃO DE PATRULHA MECANIZADA - BARRACÃO - PR	1	0	100	4	40	P	0	80.000	0	80.000
20.606	0351.1086.0099	004865	ASSISTÊNCIA FINANCEIRA A PROJETOS DE INFRA-ESTRUTURA E SERVIÇOS MUNICIPAIS / NO ESTADO DO ACRE - PADH (PLANO DE APOIO AOS ESTADOS DE MENOR DESENVOLVIMENTO HUMANO)	1	0	100	3	40	P	120.000	0	0	120.000
20.606	0351.1086.0099	004865		1	0	100	4	40	P	1.083.000	0	0	1.083.000
20.606	0351.1086.0100	011905	ASSISTÊNCIA FINANCEIRA A PROJETOS DE INFRA-ESTRUTURA E SERVIÇOS MUNICIPAIS / AQUISIÇÃO DE PATRULHA MECANIZADA - CANTAGALO - PR	1	0	100	4	40	P	0	75.000	0	75.000
20.606	0351.1086.0101	004866	ASSISTÊNCIA FINANCEIRA A PROJETOS DE INFRA-ESTRUTURA E SERVIÇOS MUNICIPAIS / NO ESTADO DE ALAGOAS - PADH (PLANO DE APOIO AOS ESTADOS DE MENOR DESENVOLVIMENTO HUMANO)	1	0	100	3	40	P	360.000	0	0	360.000
20.606	0351.1086.0101	004866		1	0	100	4	40	P	3.249.000	0	0	3.249.000
20.606	0351.1086.0102	011907	ASSISTÊNCIA FINANCEIRA A PROJETOS DE INFRA-ESTRUTURA E SERVIÇOS MUNICIPAIS / AQUISIÇÃO DE PATRULHA MECANIZADA - PRUDENTÓPOLIS - PR	1	0	100	4	40	P	0	90.000	0	90.000
20.606	0351.1086.0103	004867	ASSISTÊNCIA FINANCEIRA A PROJETOS DE INFRA-ESTRUTURA E SERVIÇOS MUNICIPAIS / NO ESTADO DA BAHIA - PADH (PLANO DE APOIO AOS ESTADOS DE MENOR DESENVOLVIMENTO HUMANO)	1	0	100	3	40	P	1.275.000	0	0	1.275.000
20.606	0351.1086.0103	004867		1	0	100	4	40	P	11.507.000	0	0	11.507.000
20.606	0351.1086.0104	011909	ASSISTÊNCIA FINANCEIRA A PROJETOS DE INFRA-ESTRUTURA E SERVIÇOS MUNICIPAIS / AQUISIÇÃO DE PATRULHA MECANIZADA - SULINA - PR	1	0	100	4	40	P	0	75.000	0	75.000
20.606	0351.1086.0105	004868	ASSISTÊNCIA FINANCEIRA A PROJETOS DE INFRA-ESTRUTURA E SERVIÇOS MUNICIPAIS / NO ESTADO DO CEARÁ - PADH (PLANO DE APOIO AOS ESTADOS DE MENOR DESENVOLVIMENTO HUMANO)	1	0	100	3	40	P	630.000	0	0	630.000
20.606	0351.1086.0105	004868		1	0	100	4	40	P	5.685.000	0	0	5.685.000
20.606	0351.1086.0106	011911	ASSISTÊNCIA FINANCEIRA A PROJETOS DE INFRA-ESTRUTURA E SERVIÇOS MUNICIPAIS / FORTALECIMENTO DA AGRICULTURA FAMILIAR - CAMPOS DOS GOYTACAZES - RJ	1	0	100	4	40	P	0	100.000	0	100.000
20.606	0351.1086.0107	004869	ASSISTÊNCIA FINANCEIRA A PROJETOS DE INFRA-ESTRUTURA E SERVIÇOS MUNICIPAIS / NO ESTADO DO MARANHÃO - PADH (PLANO DE APOIO AOS ESTADOS DE MENOR DESENVOLVIMENTO HUMANO)	1	0	100	3	40	P	390.000	0	0	390.000
20.606	0351.1086.0107	004869		1	0	100	4	40	P	3.520.000	0	0	3.520.000
20.606	0351.1086.0108	011913	ASSISTÊNCIA FINANCEIRA A PROJETOS DE INFRA-ESTRUTURA E SERVIÇOS MUNICIPAIS / FORTALECIMENTO DA AGRICULTURA FAMILIAR - ITAQUIRAÍ - MS	1	0	100	3	40	P	0	70.000	0	70.000

CONGRESSO NACIONAL - COMISSÃO MISTA DE PLANOS, ORÇAMENTOS PÚBLICOS E FISCALIZAÇÃO

RELATÓRIO SETORIAL - Alterações da Proposta Orçamentária para 2001 - Por Setor/UO/Funcional

Orçamento Fiscal e da Seguridade Social - Em R\$ 1,00

FUNC.	PROGRAMÁTICA	SEQ.	SUBTÍTULO		E	I	F	G	M	R	PROPOSTA	ACRÉSCIMO	CANCELAM.	SUBSTITUTIVO	
					S	U	T	N	A	P	(A)	(B)	(C)	(D)=(A)+(B)-(C)	
					F	E	D								
<b>Setor: 04 AGRICULTURA E DESENVOLVIMENTO AGRÁRIO</b>															
<b>Unidade Orçamentária 49101 MINIST. DO DESENV. AGRÁRIO</b>															
20.606	0351.1086.0109	004870	ASSISTÊNCIA FINANCEIRA A PROJETOS DE INFRA-ESTRUTURA E SERVIÇOS MUNICIPAIS / NO ESTADO DO PARÁ - (PLANO DE APOIO AOS ESTADOS DE MENOR DESENVOLVIMENTO HUMANO)	PADH	1	0	100	3	40	P	165.000	0	0	165.000	
20.606	0351.1086.0109	004870			1	0	100	4	40	P	1.489.000	0	0	1.489.000	
20.606	0351.1086.0110	011916	ASSISTÊNCIA FINANCEIRA A PROJETOS DE INFRA-ESTRUTURA E SERVIÇOS MUNICIPAIS / FORTALECIMENTO DA AGRICULTURA FAMILIAR - NOVO HORIZONTE DO SUL - MS		1	0	100	4	40	P	0	70.000	0	70.000	
20.606	0351.1086.0111	004871	ASSISTÊNCIA FINANCEIRA A PROJETOS DE INFRA-ESTRUTURA E SERVIÇOS MUNICIPAIS / NO ESTADO DA PARAÍBA - (PLANO DE APOIO AOS ESTADOS DE MENOR DESENVOLVIMENTO HUMANO)	PADH	1	0	100	3	40	P	735.000	0	0	735.000	
20.606	0351.1086.0111	004871			1	0	100	4	40	P	6.633.000	0	0	6.633.000	
20.606	0351.1086.0112	011918	ASSISTÊNCIA FINANCEIRA A PROJETOS DE INFRA-ESTRUTURA E SERVIÇOS MUNICIPAIS / FORTALECIMENTO DA AGRICULTURA FAMILIAR - DOURADOS - MS		1	0	100	4	40	P	0	260.000	0	260.000	
20.606	0351.1086.0113	004872	ASSISTÊNCIA FINANCEIRA A PROJETOS DE INFRA-ESTRUTURA E SERVIÇOS MUNICIPAIS / NO ESTADO DO PERNAMBUCO - (PLANO DE APOIO AOS ESTADOS DE MENOR DESENVOLVIMENTO HUMANO)	PADH	1	0	100	3	40	P	345.000	0	0	345.000	
20.606	0351.1086.0113	004872			1	0	100	4	40	P	3.114.000	0	0	3.114.000	
20.606	0351.1086.0114	017081	ASSISTÊNCIA FINANCEIRA A PROJETOS DE INFRA-ESTRUTURA E SERVIÇOS MUNICIPAIS / ASSISTÊNCIA FINANCEIRA A PROJETOS DE INFRA-ESTRUTURA E SERVIÇOS MUNICIPAIS - NACIONAL		1	0	123	3	40	P	0	4.000.000	0	4.000.000	
20.606	0351.1086.0114	017081			1	0	123	4	40	P	0	6.000.000	0	6.000.000	
20.606	0351.1086.0115	004873	ASSISTÊNCIA FINANCEIRA A PROJETOS DE INFRA-ESTRUTURA E SERVIÇOS MUNICIPAIS / NO ESTADO DO PIAUÍ - (PLANO DE APOIO AOS ESTADOS DE MENOR DESENVOLVIMENTO HUMANO)	PADH	1	0	100	3	40	P	585.000	0	0	585.000	
20.606	0351.1086.0115	004873			1	0	100	4	40	P	5.280.000	0	0	5.280.000	
20.606	0351.1086.0116	019153	ASSISTÊNCIA FINANCEIRA A PROJETOS DE INFRA-ESTRUTURA E SERVIÇOS MUNICIPAIS / ASSISTÊNCIA FINANCEIRA A PROJETOS DE INFRA-ESTRUTURA E SERVIÇOS MUNICIPAIS - PARANÁ - PR		1	0	123	4	40	P	0	7.000.000	0	7.000.000	
20.606	0351.1086.0117	004874	ASSISTÊNCIA FINANCEIRA A PROJETOS DE INFRA-ESTRUTURA E SERVIÇOS MUNICIPAIS / NO ESTADO DE RIO GRANDE DO NORTE - (PLANO DE APOIO AOS ESTADOS DE MENOR DESENVOLVIMENTO HUMANO)	PADH	1	0	100	3	40	P	405.000	0	0	405.000	
20.606	0351.1086.0117	004874			1	0	100	4	40	P	3.655.000	0	0	3.655.000	
20.606	0351.1086.0118	019161	ASSISTÊNCIA FINANCEIRA A PROJETOS DE INFRA-ESTRUTURA E SERVIÇOS MUNICIPAIS / ASSISTÊNCIA FINANCEIRA A PROJETOS DE AGRICULTURA FAMILIAR NO ESTADO DO TOCANTINS		1	0	123	3	30	P	0	1.200.000	0	1.200.000	
20.606	0351.1086.0118	019161			1	0	123	4	30	P	0	800.000	0	800.000	
20.606	0351.1086.0119	004875	ASSISTÊNCIA FINANCEIRA A PROJETOS DE INFRA-ESTRUTURA E SERVIÇOS MUNICIPAIS / NO ESTADO DE RONDÔNIA - (PLANO DE APOIO AOS ESTADOS DE MENOR DESENVOLVIMENTO HUMANO)	PADH	1	0	100	3	40	P	45.000	0	0	45.000	
20.606	0351.1086.0119	004875			1	0	100	4	40	P	406.000	0	0	406.000	
20.606	0351.1086.0121	004876	ASSISTÊNCIA FINANCEIRA A PROJETOS DE INFRA-ESTRUTURA E SERVIÇOS MUNICIPAIS / NO ESTADO DE RORAIMA - (PLANO DE APOIO AOS ESTADOS DE MENOR DESENVOLVIMENTO HUMANO)	PADH	1	0	100	3	40	P	15.000	0	0	15.000	
20.606	0351.1086.0121	004876			1	0	100	4	40	P	135.000	0	0	135.000	
20.606	0351.1086.0123	004877	ASSISTÊNCIA FINANCEIRA A PROJETOS DE INFRA-ESTRUTURA E SERVIÇOS MUNICIPAIS / NO ESTADO DO SERGIPE - (PLANO DE APOIO AOS ESTADOS DE MENOR DESENVOLVIMENTO HUMANO)	PADH	1	0	100	3	40	P	270.000	0	0	270.000	
20.606	0351.1086.0123	004877			1	0	100	4	40	P	2.437.000	0	0	2.437.000	
20.606	0351.1086.0125	004878	ASSISTÊNCIA FINANCEIRA A PROJETOS DE INFRA-ESTRUTURA E SERVIÇOS MUNICIPAIS / NO ESTADO DO TOCANTINS - (PLANO DE APOIO AOS ESTADOS DE MENOR DESENVOLVIMENTO HUMANO)	PADH	1	0	100	3	40	P	333.000	0	0	333.000	
20.606	0351.1086.0125	004878			1	0	100	4	40	P	2.674.000	0	0	2.674.000	
20.606	0351.1086.0127	004879	ASSISTÊNCIA FINANCEIRA A PROJETOS DE INFRA-ESTRUTURA E SERVIÇOS MUNICIPAIS / NO ESTADO DO AMAZONAS - (PLANO DE INFRA-ESTRUTURA SOCIAL BÁSICA PARA MICRO REGIÕES CARENTES)	PISM	1	0	178	3	40	P	270.000	0	0	270.000	
20.606	0351.1086.0127	004879			1	0	178	4	40	P	2.430.000	0	0	2.430.000	

CONGRESSO NACIONAL - COMISSÃO MISTA DE PLANOS, ORÇAMENTOS PÚBLICOS E FISCALIZAÇÃO

RELATÓRIO SETORIAL - Alterações da Proposta Orçamentária para 2001 - Por Setor/UO/Funcional

Orçamento Fiscal e da Seguridade Social - Em R\$ 1,00

FUNC.	PROGRAMÁTICA	SEQ.	SUBTÍTULO	E S F	I U T	F E	G D	M A	R P	PROPOSTA (A)	ACRÉSCIMO (B)	CANCELAM. (C)	SUBSTITUTIVO (D)=(A)+(B)-(C)
<b>Setor: 04 AGRICULTURA E DESENVOLVIMENTO AGRÁRIO</b>										<b>Unidade Orçamentária 49101 MINIST. DO DESENV. AGRÁRIO</b>			
20.606	0351.1086.0129	004880	ASSISTÊNCIA FINANCEIRA A PROJETOS DE INFRA-ESTRUTURA E SERVIÇOS MUNICIPAIS / NO ESTADO DO AMAPÁ - PISM (PLANO DE INFRA-ESTRUTURA SOCIAL BÁSICA PARA MICRO REGIÕES CARENTES)	1	0	178	3	40	P	15.000	0	0	15.000
20.606	0351.1086.0129	004880		1	0	178	4	40	P	135.000	0	0	135.000
20.606	0351.1086.0131	004881	ASSISTÊNCIA FINANCEIRA A PROJETOS DE INFRA-ESTRUTURA E SERVIÇOS MUNICIPAIS / NO ESTADO DE GOIÁS - PISM (PLANO DE INFRA-ESTRUTURA SOCIAL BÁSICA PARA MICRO REGIÕES CARENTES)	1	0	178	3	40	P	15.000	0	0	15.000
20.606	0351.1086.0131	004881		1	0	178	4	40	P	135.000	0	0	135.000
20.606	0351.1086.0133	004882	ASSISTÊNCIA FINANCEIRA A PROJETOS DE INFRA-ESTRUTURA E SERVIÇOS MUNICIPAIS / NO ESTADO DE MINAS GERAIS - PISM (PLANO DE INFRA-ESTRUTURA SOCIAL BÁSICA PARA MICRO REGIÕES CARENTES)	1	0	178	3	40	P	825.000	0	0	825.000
20.606	0351.1086.0133	004882		1	0	178	4	40	P	7.425.000	0	0	7.425.000
20.606	0351.1086.0135	004883	ASSISTÊNCIA FINANCEIRA A PROJETOS DE INFRA-ESTRUTURA E SERVIÇOS MUNICIPAIS / NO ESTADO DO MATO GROSSO - PISM (PLANO DE INFRA-ESTRUTURA SOCIAL BÁSICA PARA MICRO REGIÕES CARENTES)	1	0	178	3	40	P	15.000	0	0	15.000
20.606	0351.1086.0135	004883		1	0	178	4	40	P	135.000	0	0	135.000
20.606	0351.1086.0137	004884	ASSISTÊNCIA FINANCEIRA A PROJETOS DE INFRA-ESTRUTURA E SERVIÇOS MUNICIPAIS / NO ESTADO DO PARANÁ - PISM (PLANO DE INFRA-ESTRUTURA SOCIAL BÁSICA PARA MICRO REGIÕES CARENTES)	1	0	178	3	40	P	45.000	0	0	45.000
20.606	0351.1086.0137	004884		1	0	178	4	40	P	405.000	0	0	405.000
20.606	0351.2607.0001	004837	MONITORAMENTO DAS AÇÕES DE FORTALECIMENTO DA AGRICULTURA FAMILIAR / NACIONAL	1	0	100	3	90	P	7.900.000	0	0	7.900.000
20.606	0351.3651.0001	004885	CAPACITAÇÃO DE AGRICULTORES FAMILIARES / NACIONAL	1	0	100	3	90	P	3.122.000	0	0	3.122.000
20.606	0351.3651.0001	004885		1	0	123	3	90	P	0	9.000.000	0	9.000.000
20.606	0351.3654.0001	004886	ESTUDOS DE AVALIAÇÃO DO DESEMPENHO DO PRONAF / NACIONAL	1	0	100	3	90	P	500.000	0	0	500.000
20.606	0351.5684.0001	004887	REMUNERAÇÃO ÀS INSTITUIÇÕES FINANCEIRAS PÚBLICAS PELA OPERACIONALIZAÇÃO DO PRONAF / NACIONAL	1	0	100	3	90	P	5.309.000	0	0	5.309.000
<b>0750 PROGRAMA DE APOIO ADMINISTRATIVO</b>										<b>13.450.000</b>	<b>0</b>	<b>0</b>	<b>13.450.000</b>
21.122	0750.2000.0443	004888	MANUTENÇÃO DE SERVIÇOS ADMINISTRATIVOS / NACIONAL	1	0	100	3	90	P	3.880.000	0	0	3.880.000
21.122	0750.2000.0443	004888		1	0	100	4	90	P	120.000	0	0	120.000
21.122	0750.2001.0331	004889	MANUTENÇÃO DE SERVIÇOS DE TRANSPORTES / NACIONAL	1	0	100	3	90	P	355.000	0	0	355.000
21.122	0750.2001.0331	004889		1	0	100	4	90	P	95.000	0	0	95.000
21.122	0750.2002.0351	004890	MANUTENÇÃO E CONSERVAÇÃO DE BENS IMÓVEIS / NACIONAL	1	0	100	3	90	P	1.000.000	0	0	1.000.000
21.122	0750.2025.0243	004891	REMUNERAÇÃO DE PESSOAL ATIVO DA UNIÃO E ENCARGOS SOCIAIS / NACIONAL	1	0	100	1	90	P	6.000.000	0	0	6.000.000
21.126	0750.2003.0297	004892	AÇÕES DE INFORMÁTICA / NACIONAL	1	0	100	3	90	P	1.870.000	0	0	1.870.000
21.126	0750.2003.0297	004892		1	0	100	4	90	P	130.000	0	0	130.000
<b>0752 GESTÃO DA POLÍTICA DE COMUNICAÇÃO DE GOVERNO</b>										<b>3.850.000</b>	<b>0</b>	<b>0</b>	<b>3.850.000</b>
21.131	0752.2017.0073	004893	COMUNICAÇÃO DE GOVERNO / NACIONAL	1	0	100	3	90	P	3.850.000	0	0	3.850.000
<b>0906 OPERAÇÕES ESPECIAIS: SERVIÇO DA DÍVIDA EXTERNA (JUROS E AMORTIZAÇÕES)</b>										<b>4.009.000</b>	<b>0</b>	<b>0</b>	<b>4.009.000</b>
28.844	0906.0284.0045	004894	AMORTIZAÇÃO E ENCARGOS DE FINANCIAMENTO DA DÍVIDA CONTRATUAL EXTERNA / NACIONAL	1	0	144	2	90	P	4.009.000	0	0	4.009.000
<b>TOTAL DA UO:</b>										<b>300.421.000</b>	<b>29.200.000</b>	<b>0</b>	<b>329.621.000</b>

CONGRESSO NACIONAL - COMISSÃO MISTA DE PLANOS, ORÇAMENTOS PÚBLICOS E FISCALIZAÇÃO

RELATÓRIO SETORIAL - Alterações da Proposta Orçamentária para 2001 - Por Setor/UO/Funcional

Orçamento Fiscal e da Seguridade Social - Em R\$ 1,00

FUNC.	PROGRAMÁTICA	SEQ.	SUBTÍTULO	E S F	I U T	F E	G D	M A	R P	PROPOSTA (A)	ACRÉSCIMO (B)	CANCELAM. (C)	SUBSTITUTIVO (D)=(A)+(B)-(C)
<b>Setor: 04 AGRICULTURA E DESENVOLVIMENTO AGRÁRIO</b>										<b>Unidade Orçamentária 49201 INCRA</b>			
<b>0047 EDUCAÇÃO DE JOVENS E ADULTOS</b>										<b>7.691.000</b>	<b>8.000.000</b>	<b>0</b>	<b>15.691.000</b>
21.631	0047.7857.0001	004895	ALFABETIZAÇÃO DE JOVENS E ADULTOS NAS ÁREAS DE REFORMA AGRÁRIA / NA REGIÃO NORTE	1	0	100	3	30	P	406.000	0	0	406.000
21.631	0047.7857.0001	004895		1	0	100	3	90	P	2.531.000	0	0	2.531.000
21.631	0047.7857.0001	004895		1	0	123	3	30	P	0	422.312	0	422.312
21.631	0047.7857.0001	004895		1	0	123	3	90	P	0	2.632.687	0	2.632.687
21.631	0047.7857.0003	004896	ALFABETIZAÇÃO DE JOVENS E ADULTOS NAS ÁREAS DE REFORMA AGRÁRIA / NA REGIÃO NORDESTE	1	0	100	3	30	P	288.000	0	0	288.000
21.631	0047.7857.0003	004896		1	0	100	3	90	P	2.554.000	0	0	2.554.000
21.631	0047.7857.0003	004896		1	0	123	3	30	P	0	299.571	0	299.571
21.631	0047.7857.0003	004896		1	0	123	3	90	P	0	2.656.612	0	2.656.612
21.631	0047.7857.0005	004897	ALFABETIZAÇÃO DE JOVENS E ADULTOS NAS ÁREAS DE REFORMA AGRÁRIA / NA REGIÃO CENTRO-OESTE	1	0	100	3	30	P	355.000	0	0	355.000
21.631	0047.7857.0005	004897		1	0	100	3	90	P	678.000	0	0	678.000
21.631	0047.7857.0005	004897		1	0	123	3	30	P	0	369.263	0	369.263
21.631	0047.7857.0005	004897		1	0	123	3	90	P	0	705.240	0	705.240
21.631	0047.7857.0007	004898	ALFABETIZAÇÃO DE JOVENS E ADULTOS NAS ÁREAS DE REFORMA AGRÁRIA / NA REGIÃO SUDESTE	1	0	100	3	90	P	456.000	0	0	456.000
21.631	0047.7857.0007	004898		1	0	123	3	90	P	0	474.320	0	474.320
21.631	0047.7857.0009	004899	ALFABETIZAÇÃO DE JOVENS E ADULTOS NAS ÁREAS DE REFORMA AGRÁRIA / NA REGIÃO SUL	1	0	100	3	90	P	423.000	0	0	423.000
21.631	0047.7857.0009	004899		1	0	123	3	90	P	0	439.995	0	439.995
<b>0089 PREVIDÊNCIA DE INATIVOS E PENSIONISTAS DA UNIÃO</b>										<b>125.232.571</b>	<b>0</b>	<b>0</b>	<b>125.232.571</b>
09.272	0089.0181.0121	004900	PAGAMENTO DE APOSENTADORIAS A SERVIDORES CIVIS / NACIONAL	2	0	153	1	90	P	80.335.996	0	0	80.335.996
09.272	0089.0181.0121	004900		2	0	156	1	90	P	27.772.815	0	0	27.772.815
09.272	0089.0182.0397	004901	PAGAMENTO DE PENSÕES A SERVIDORES CIVIS / NACIONAL	2	0	106	1	90	P	1.647.459	0	0	1.647.459
09.272	0089.0182.0397	004901		2	0	110	1	90	P	6.589.835	0	0	6.589.835
09.272	0089.0182.0397	004901		2	0	153	1	90	P	8.886.466	0	0	8.886.466
<b>0100 ASSISTÊNCIA AO TRABALHADOR</b>										<b>17.690.000</b>	<b>9.360.000</b>	<b>-9.360.000</b>	<b>17.690.000</b>
21.301	0100.2004.0131	004902	ASSISTÊNCIA MÉDICA E ODONTOLÓGICA AOS SERVIDORES, EMPREGADOS E SEUS DEPENDENTES / NACIONAL	2	0	100	3	50	P	0	9.360.000	0	9.360.000
21.301	0100.2004.0131	004902		2	0	100	3	90	P	9.360.000	0	-9.360.000	0
21.306	0100.2012.0141	004903	AUXÍLIO ALIMENTAÇÃO AOS SERVIDORES E EMPREGADOS / NACIONAL	1	0	100	3	90	P	5.394.000	0	0	5.394.000
21.331	0100.2011.0157	004904	AUXÍLIO TRANSPORTE AOS SERVIDORES E EMPREGADOS / NACIONAL	1	0	100	3	90	P	1.666.000	0	0	1.666.000
21.365	0100.2010.0133	004905	ASSISTÊNCIA PRÉ-ESCOLAR AOS DEPENDENTES DOS SERVIDORES E EMPREGADOS / NACIONAL	1	0	250	3	90	P	1.270.000	0	0	1.270.000
<b>0135 NOVO MUNDO RURAL: ASSENTAMENTO DE TRABALHADORES RURAIS</b>										<b>577.549.000</b>	<b>48.300.000</b>	<b>0</b>	<b>625.849.000</b>
21.631	0135.0062.0001	004924	CONCESSÃO DE CRÉDITO-INSTALAÇÃO ÀS FAMÍLIAS ASSENTADAS / NACIONAL	1	0	100	5	90	F	80.583.000	0	0	80.583.000
21.631	0135.0062.0001	004924		1	0	150	5	90	F	15.000.000	0	0	15.000.000
21.631	0135.0062.0001	004924		1	0	250	5	90	F	79.847.000	0	0	79.847.000
21.631	0135.0062.0001	004924		1	0	280	5	90	F	70.000	0	0	70.000
21.631	0135.2106.0001	004906	SISTEMA DE INFORMAÇÕES DE PROJETOS DE REFORMA AGRÁRIA - SIPRA / NACIONAL	1	0	100	4	90	P	700.000	0	0	700.000
21.631	0135.2106.0001	004906		1	0	250	3	90	P	500.000	0	0	500.000
21.631	0135.2107.0001	004907	DISCRIMINAÇÃO DE ÁREAS DEVOLUTAS E TERRAS IRREGULARMENTE OCUPADAS / NACIONAL	1	0	250	3	90	P	793.000	0	0	793.000



CONGRESSO NACIONAL - COMISSÃO MISTA DE PLANOS, ORÇAMENTOS PÚBLICOS E FISCALIZAÇÃO

RELATÓRIO SETORIAL - Alterações da Proposta Orçamentária para 2001 - Por Setor/UO/Funcional

Orçamento Fiscal e da Seguridade Social - Em R\$ 1,00

FUNC.	PROGRAMÁTICA	SEQ.	SUBTÍTULO	E S F	I U T	F E	G D	M A	R P	PROPOSTA (A)	ACRÉSCIMO (B)	CANCELAM. (C)	SUBSTITUTIVO (D)=(A)+(B)-(C)
<b>Setor: 04 AGRICULTURA E DESENVOLVIMENTO AGRÁRIO</b>				<b>Unidade Orçamentária 49201 INCRA</b>									
21.631	0135.2108.0001	004908	ASSISTÊNCIA JURÍDICA ÀS FAMÍLIAS ACAMPADAS / NACIONAL	1	0	100	3	90	P	610.000	0	0	610.000
21.631	0135.2109.0001	004909	ASSISTÊNCIA SOCIAL ÀS FAMÍLIAS ACAMPADAS / NACIONAL	1	0	250	3	90	P	723.000	0	0	723.000
21.631	0135.2109.0006	011934	ASSISTÊNCIA SOCIAL ÀS FAMÍLIAS ACAMPADAS / ASSISTENCIA JURIDICAS FAMILIAS ACAMPADAS - NACIONAL - NA	1	0	100	3	50	P	0	100.000	0	100.000
21.631	0135.2109.0008	011949	ASSISTÊNCIA SOCIAL ÀS FAMÍLIAS ACAMPADAS / CAMPANHA DE DOCUMENTAÇÃO PARA MULHERES TRABALHADORAS RURAIS - ENTIDADE EXECUTORA: ANCA -NACIONAL - NA -	1	0	100	3	50	P	0	51.900	0	51.900
21.631	0135.2109.0008	011949		1	0	123	3	50	P	0	48.100	0	48.100
21.631	0135.2109.0010	011953	ASSISTÊNCIA SOCIAL ÀS FAMÍLIAS ACAMPADAS / ASSISTENCIA SOCIAL AS FAMILIAS ACAMPADAS - NACIONAL - NA	1	0	100	3	50	P	0	54.700	0	54.700
21.631	0135.2109.0010	011953		1	0	123	3	50	P	0	45.300	0	45.300
21.631	0135.2111.0001	004910	TITULAÇÃO DE TERRAS / NACIONAL	1	0	100	3	90	P	330.000	0	0	330.000
21.631	0135.2111.0001	004910		1	0	100	4	90	P	330.000	0	0	330.000
21.631	0135.2111.0001	004910		1	0	250	3	90	P	2.638.000	0	0	2.638.000
21.631	0135.2116.0001	004911	IDENTIFICAÇÃO DE IMÓVEIS PASSÍVEIS DE DESAPROPRIAÇÃO E AQUISIÇÃO / NACIONAL	1	0	100	3	90	P	1.763.000	0	0	1.763.000
21.631	0135.2116.0001	004911		1	0	100	4	90	P	881.000	0	0	881.000
21.631	0135.2116.0001	004911		1	0	150	3	90	P	210.000	0	0	210.000
21.631	0135.2116.0001	004911		1	0	250	3	90	P	5.960.000	0	0	5.960.000
21.631	0135.2908.0001	004912	PERÍCIA JUDICIAL EM AÇÕES DE DESAPROPRIAÇÃO DE IMÓVEIS / NACIONAL	1	0	100	3	90	P	3.445.000	0	0	3.445.000
21.631	0135.2908.0001	004912		1	0	250	3	90	P	166.000	0	0	166.000
21.631	0135.5527.0001	004913	TOPOGRAFIA EM ÁREAS DE ASSENTAMENTO RURAL / NA REGIÃO NORTE	1	0	100	3	90	P	1.000.000	0	0	1.000.000
21.631	0135.5527.0001	004913		1	0	250	3	90	P	4.896.000	0	0	4.896.000
21.631	0135.5527.0003	004914	TOPOGRAFIA EM ÁREAS DE ASSENTAMENTO RURAL / NA REGIÃO NORDESTE	1	0	100	3	90	P	1.000.000	0	0	1.000.000
21.631	0135.5527.0003	004914		1	0	250	3	90	P	3.556.000	0	0	3.556.000
21.631	0135.5527.0005	004915	TOPOGRAFIA EM ÁREAS DE ASSENTAMENTO RURAL / NA REGIÃO CENTRO-OESTE	1	0	100	3	90	P	500.000	0	0	500.000
21.631	0135.5527.0005	004915		1	0	250	3	90	P	2.206.000	0	0	2.206.000
21.631	0135.5527.0007	004916	TOPOGRAFIA EM ÁREAS DE ASSENTAMENTO RURAL / NA REGIÃO SUDESTE	1	0	100	3	90	P	250.000	0	0	250.000
21.631	0135.5527.0007	004916		1	0	250	3	90	P	646.000	0	0	646.000
21.631	0135.5527.0009	004917	TOPOGRAFIA EM ÁREAS DE ASSENTAMENTO RURAL / NA REGIÃO SUL	1	0	100	3	90	P	250.000	0	0	250.000
21.631	0135.5527.0009	004917		1	0	250	3	90	P	696.000	0	0	696.000
21.631	0135.5608.0001	004918	PLANO DE DESENVOLVIMENTO DO ASSENTAMENTO RURAL / NA REGIÃO NORTE	1	0	100	3	90	P	821.000	0	0	821.000
21.631	0135.5608.0001	004918		1	0	250	3	90	P	403.000	0	0	403.000
21.631	0135.5608.0003	004919	PLANO DE DESENVOLVIMENTO DO ASSENTAMENTO RURAL / NA REGIÃO NORDESTE	1	0	100	3	90	P	390.000	0	0	390.000
21.631	0135.5608.0003	004919		1	0	250	3	90	P	499.000	0	0	499.000
21.631	0135.5608.0005	004920	PLANO DE DESENVOLVIMENTO DO ASSENTAMENTO RURAL / NA REGIÃO CENTRO-OESTE	1	0	100	3	90	P	220.000	0	0	220.000
21.631	0135.5608.0005	004920		1	0	250	3	90	P	331.000	0	0	331.000
21.631	0135.5608.0007	004921	PLANO DE DESENVOLVIMENTO DO ASSENTAMENTO RURAL / NA REGIÃO SUDESTE	1	0	100	3	90	P	89.000	0	0	89.000
21.631	0135.5608.0007	004921		1	0	250	3	90	P	73.000	0	0	73.000
21.631	0135.5608.0009	004922	PLANO DE DESENVOLVIMENTO DO ASSENTAMENTO RURAL / NA REGIÃO SUL	1	0	100	3	90	P	64.000	0	0	64.000
21.631	0135.5608.0009	004922		1	0	250	3	90	P	110.000	0	0	110.000
21.631	0135.5611.0001	004923	OBTENÇÃO DE TERRAS / NACIONAL	1	0	100	5	90	P	85.000.000	48.000.000	0	133.000.000
21.631	0135.5611.0001	004923		1	0	164	5	90	P	280.000.000	0	0	280.000.000

CONGRESSO NACIONAL - COMISSÃO MISTA DE PLANOS, ORÇAMENTOS PÚBLICOS E FISCALIZAÇÃO

RELATÓRIO SETORIAL - Alterações da Proposta Orçamentária para 2001 - Por Setor/UO/Funcional

Orçamento Fiscal e da Seguridade Social - Em R\$ 1,00

FUNC.	PROGRAMÁTICA	SEQ.	SUBTÍTULO	E S F	I U T	F E	G D	M A	R P	PROPOSTA (A)	ACRÉSCIMO (B)	CANCELAM. (C)	SUBSTITUTIVO (D)=(A)+(B)-(C)
<b>Setor: 04 AGRICULTURA E DESENVOLVIMENTO AGRÁRIO</b>										<b>Unidade Orçamentária 49201 INCRA</b>			
<b>0136 NOVO MUNDO RURAL: CONSOLIDAÇÃO DE ASSENTAMENTOS</b>										<b>94.685.000</b>	<b>53.990.000</b>	<b>0</b>	<b>148.675.000</b>
21.631	0136.1177.0001	004927	IMPLANTAÇÃO DE INFRA-ESTRUTURA BÁSICA EM ASSENTAMENTOS RURAIS - CÉDULA DA TERRA / NACIONAL	1	0	148	3	72	P	1.240.000	0	0	1.240.000
21.631	0136.1177.0001	004927		1	0	148	3	90	P	4.650.000	0	0	4.650.000
21.631	0136.1177.0001	004927		1	0	148	4	30	P	310.000	0	0	310.000
21.631	0136.1177.0001	004927		1	0	148	4	90	P	9.300.000	0	0	9.300.000
21.631	0136.3667.0001	004928	INVESTIMENTO EM INFRA-ESTRUTURA BÁSICA PARA ASSENTAMENTOS RURAIS / NA REGIÃO NORTE	1	0	100	4	40	P	7.292.000	0	0	7.292.000
21.631	0136.3667.0001	004928		1	0	100	4	90	P	10.685.000	0	0	10.685.000
21.631	0136.3667.0001	004928		1	0	123	3	40	P	0	100.000	0	100.000
21.631	0136.3667.0001	004928		1	0	123	4	90	P	0	100.000	0	100.000
21.631	0136.3667.0001	004928		1	0	250	3	90	P	2.000.000	0	0	2.000.000
21.631	0136.3667.0001	004928		1	0	250	4	40	P	2.500.000	0	0	2.500.000
21.631	0136.3667.0001	004928		1	0	250	4	90	P	2.000.000	0	0	2.000.000
21.631	0136.3667.0003	004929	INVESTIMENTO EM INFRA-ESTRUTURA BÁSICA PARA ASSENTAMENTOS RURAIS / NA REGIÃO NORDESTE	1	0	100	4	40	P	5.613.000	0	0	5.613.000
21.631	0136.3667.0003	004929		1	0	100	4	90	P	8.169.000	0	0	8.169.000
21.631	0136.3667.0003	004929		1	0	250	3	90	P	1.200.000	0	0	1.200.000
21.631	0136.3667.0003	004929		1	0	250	4	40	P	1.500.000	0	0	1.500.000
21.631	0136.3667.0003	004929		1	0	250	4	90	P	1.300.000	0	0	1.300.000
21.631	0136.3667.0005	004930	INVESTIMENTO EM INFRA-ESTRUTURA BÁSICA PARA ASSENTAMENTOS RURAIS / NA REGIÃO CENTRO-OESTE	1	0	100	4	40	P	2.414.000	0	0	2.414.000
21.631	0136.3667.0005	004930		1	0	100	4	90	P	4.121.000	0	0	4.121.000
21.631	0136.3667.0005	004930		1	0	250	3	90	P	1.200.000	0	0	1.200.000
21.631	0136.3667.0005	004930		1	0	250	4	40	P	2.000.000	0	0	2.000.000
21.631	0136.3667.0005	004930		1	0	250	4	90	P	1.300.000	0	0	1.300.000
21.631	0136.3667.0007	004931	INVESTIMENTO EM INFRA-ESTRUTURA BÁSICA PARA ASSENTAMENTOS RURAIS / NA REGIÃO SUDESTE	1	0	100	4	40	P	955.000	0	0	955.000
21.631	0136.3667.0007	004931		1	0	100	4	90	P	1.283.000	0	0	1.283.000
21.631	0136.3667.0007	004931		1	0	250	3	90	P	230.000	0	0	230.000
21.631	0136.3667.0007	004931		1	0	250	4	40	P	300.000	0	0	300.000
21.631	0136.3667.0007	004931		1	0	250	4	90	P	460.000	0	0	460.000
21.631	0136.3667.0009	004932	INVESTIMENTO EM INFRA-ESTRUTURA BÁSICA PARA ASSENTAMENTOS RURAIS / NA REGIÃO SUL	1	0	100	4	40	P	1.046.000	0	0	1.046.000
21.631	0136.3667.0009	004932		1	0	100	4	90	P	1.386.000	0	0	1.386.000
21.631	0136.3667.0009	004932		1	0	250	3	90	P	400.000	0	0	400.000
21.631	0136.3667.0009	004932		1	0	250	4	40	P	346.000	0	0	346.000
21.631	0136.3667.0009	004932		1	0	250	4	90	P	300.000	0	0	300.000
21.631	0136.3667.0012	011963	INVESTIMENTO EM INFRA-ESTRUTURA BÁSICA PARA ASSENTAMENTOS RURAIS / INFRA-ESTRUTURA PARA ASSENTAMENTOS RURAIS - AMONTADA - CE	1	0	123	4	40	P	0	60.000	0	60.000
21.631	0136.3667.0014	011921	INVESTIMENTO EM INFRA-ESTRUTURA BÁSICA PARA ASSENTAMENTOS RURAIS / RECUPERAÇÃO DE ESTRADAS VICINAIS EM ASSENTAMENTOS RURAIS - VARRE-SAI - RJ	1	0	100	4	40	P	0	50.000	0	50.000
21.631	0136.3667.0016	011927	INVESTIMENTO EM INFRA-ESTRUTURA BÁSICA PARA ASSENTAMENTOS RURAIS / ASSISTÊNCIA SOCIAL A FAMILIAS ACAMPADAS - MOVIMENTO DO TRABALHADORES RURAIS SEM TERRA - RIO DE JANEIRO - RJ	1	0	100	4	30	P	0	100.000	0	100.000
21.631	0136.3667.0024	011930	INVESTIMENTO EM INFRA-ESTRUTURA BÁSICA PARA ASSENTAMENTOS RURAIS / INFRA-ESTRUTURA PARA ASSENTAMENTOS RURAIS - TIMON - MA	1	0	100	4	40	P	0	50.000	0	50.000
21.631	0136.3667.0048	011932	INVESTIMENTO EM INFRA-ESTRUTURA BÁSICA PARA ASSENTAMENTOS RURAIS / INFRA-ESTRUTURA PARA ASSENTAMENTOS RURAIS - GOIÁS - GO	1	0	100	4	40	P	0	100.000	0	100.000

CONGRESSO NACIONAL - COMISSÃO MISTA DE PLANOS, ORÇAMENTOS PÚBLICOS E FISCALIZAÇÃO

RELATÓRIO SETORIAL - Alterações da Proposta Orçamentária para 2001 - Por Setor/UO/Funcional

Orçamento Fiscal e da Seguridade Social - Em R\$ 1,00

FUNC.	PROGRAMÁ- TICA	SEQ.	SUBTÍTULO	E S F	I U T	F E	G M D	M A P	R	PROPOSTA (A)	ACRÉSCIMO (B)	CANCELAM. (C)	SUBSTITUTIVO (D)=(A)+(B)-(C)
<b>Setor: 04 AGRICULTURA E DESENVOLVIMENTO AGRÁRIO</b>				<b>Unidade Orçamentária 49201 INCRA</b>									
21.631	0136.3667.0050	011946	INVESTIMENTO EM INFRA-ESTRUTURA BÁSICA PARA ASSENTAMENTOS RURAIS / INFRA-ESTRUTURA PARA ASSENTAMENTOS RURAIS NO RIO GRANDE DO SUL - RS (INCRA-RS)	1	0	100	4	90	P	0	100.000	0	100.000
21.631	0136.3667.0060	011948	INVESTIMENTO EM INFRA-ESTRUTURA BÁSICA PARA ASSENTAMENTOS RURAIS / INFRA-ESTRUTURA PARA ASSENTAMENTOS RURAIS - TAILÂNDIA - PA	1	0	100	4	40	P	0	4.500	0	4.500
21.631	0136.3667.0060	011948		1	0	123	4	40	P	0	65.500	0	65.500
21.631	0136.3667.0064	011959	INVESTIMENTO EM INFRA-ESTRUTURA BÁSICA PARA ASSENTAMENTOS RURAIS / INFRA-ESTRUTURA PARA ASSENTAMENTOS RURAIS - MIRÁIMA - CE	1	0	123	4	40	P	0	100.000	0	100.000
21.631	0136.3667.0066	011960	INVESTIMENTO EM INFRA-ESTRUTURA BÁSICA PARA ASSENTAMENTOS RURAIS / INFRA-ESTRUTURA PARA ASSENTAMENTOS RURAIS - TIANGUÁ - CE	1	0	123	4	40	P	0	140.000	0	140.000
21.631	0136.3667.0068	011962	INVESTIMENTO EM INFRA-ESTRUTURA BÁSICA PARA ASSENTAMENTOS RURAIS / INFRA-ESTRUTURA PARA ASSENTAMENTOS RURAIS - MADALENA - CE	1	0	123	4	40	P	0	60.000	0	60.000
21.631	0136.3667.0070	011965	INVESTIMENTO EM INFRA-ESTRUTURA BÁSICA PARA ASSENTAMENTOS RURAIS / INFRA-ESTRUTURA PARA ASSENTAMENTOS RURAIS - CANINDÉ - CE	1	0	123	4	40	P	0	60.000	0	60.000
21.631	0136.3667.0072	011967	INVESTIMENTO EM INFRA-ESTRUTURA BÁSICA PARA ASSENTAMENTOS RURAIS / INFRA-ESTRUTURA PARA ASSENTAMENTOS RURAIS - IBICUITINGA - CE	1	0	123	4	40	P	0	60.000	0	60.000
21.631	0136.3667.0074	011969	INVESTIMENTO EM INFRA-ESTRUTURA BÁSICA PARA ASSENTAMENTOS RURAIS / INFRA-ESTRUTURA PARA ASSENTAMENTOS RURAIS - MONSENHOR TABOSA - CE	1	0	123	4	40	P	0	60.000	0	60.000
21.631	0136.3667.0076	011971	INVESTIMENTO EM INFRA-ESTRUTURA BÁSICA PARA ASSENTAMENTOS RURAIS / ELETRIFICAÇÃO RURAL EM ASSENTAMENTOS EM FAIXA DE FRONTEIRAS NO MUNICÍPIO DE ACRELANDIA - AC	1	0	123	4	40	P	0	100.000	0	100.000
21.631	0136.3667.0078	011973	INVESTIMENTO EM INFRA-ESTRUTURA BÁSICA PARA ASSENTAMENTOS RURAIS / ELETRIFICAÇÃO RURAL EM ASSENTAMENTOS - PRACUÚBA - AP	1	0	123	4	40	P	0	100.000	0	100.000
21.631	0136.3667.0080	011975	INVESTIMENTO EM INFRA-ESTRUTURA BÁSICA PARA ASSENTAMENTOS RURAIS / ELETRIFICAÇÃO RURAL EM ASSENTAMENTOS - SANTANA - AP	1	0	123	4	40	P	0	100.000	0	100.000
21.631	0136.3667.0082	011976	INVESTIMENTO EM INFRA-ESTRUTURA BÁSICA PARA ASSENTAMENTOS RURAIS / ELETRIFICAÇÃO RURAL EM ASSENTAMENTOS - AMAPÁ - AP	1	0	123	4	40	P	0	170.000	0	170.000
21.631	0136.3667.0084	011977	INVESTIMENTO EM INFRA-ESTRUTURA BÁSICA PARA ASSENTAMENTOS RURAIS / RECUPERAÇÃO DE ESTRADAS VICINAIS EM ASSENTAMENTOS RURAIS - SÃO DOMINGOS DO ARAGUAIA - PA	1	0	123	8	40	P	0	60.000	0	60.000
21.631	0136.3667.0086	011978	INVESTIMENTO EM INFRA-ESTRUTURA BÁSICA PARA ASSENTAMENTOS RURAIS / RECUPERAÇÃO DE ESTRADAS VICINAIS NO MUNICÍPIO DE PRESIDENTE FIGUEIREDO - AM	1	0	123	4	40	P	0	800.000	0	800.000
21.631	0136.3667.0088	011979	INVESTIMENTO EM INFRA-ESTRUTURA BÁSICA PARA ASSENTAMENTOS RURAIS / INFRA-ESTRUTURA PARA ASSENTAMENTOS RURAIS NOS MUNICÍPIOS (JOSÉ DE FREITAS, TERESINA, SÃO JOÃO DO PIAUÍ) - PI	1	0	123	4	90	P	0	400.000	0	400.000
21.631	0136.3667.0090	011980	INVESTIMENTO EM INFRA-ESTRUTURA BÁSICA PARA ASSENTAMENTOS RURAIS / CONSTRUÇÃO DE ESCOLA NO ASSENTAMENTO DE SERRARIA _ MORENO - PE	1	0	123	4	40	P	0	50.000	0	50.000
21.631	0136.3667.0092	011981	INVESTIMENTO EM INFRA-ESTRUTURA BÁSICA PARA ASSENTAMENTOS RURAIS / CONSTRUÇÃO DE UNIDADE ESCOLAR NO ASSENTAMENTO NOVA SANTA INÁCIO RANCHINHO - CAMPO FLORIDO - MG	1	0	123	4	40	P	0	100.000	0	100.000
21.631	0136.3667.0094	011950	INVESTIMENTO EM INFRA-ESTRUTURA BÁSICA PARA ASSENTAMENTOS RURAIS / INFRA-ESTRUT. PROJ. DE ASSENT. CASULO (IMPLANT. ESTRADA VICINAL PROJ. Mº DE NAZARÉ MINEIRO) - AMAPÁ	1	0	100	4	99	P	0	341.800	0	341.800
21.631	0136.3667.0094	011950		1	0	123	4	99	P	0	58.200	0	58.200
21.631	0136.3667.0096	019151	INVESTIMENTO EM INFRA-ESTRUTURA BÁSICA PARA ASSENTAMENTOS RURAIS / AQUISIÇÃO DE PATRULHAS MECANIZADAS PARA MUNICÍPIOS DE ASSENTAMENTO RURAL NO ESTADO DO PARÁ	1	0	123	4	40	P	0	6.000.000	0	6.000.000
21.631	0136.3667.0098	019152	INVESTIMENTO EM INFRA-ESTRUTURA BÁSICA PARA ASSENTAMENTOS RURAIS / INVESTIMENTOS EM INFRA-ESTRUTURA PARA ASSENTAMENTOS RURAIS NO ESTADO DE PERNAMBUCO	1	0	123	4	40	P	0	6.000.000	0	6.000.000

CONGRESSO NACIONAL - COMISSÃO MISTA DE PLANOS, ORÇAMENTOS PÚBLICOS E FISCALIZAÇÃO

RELATÓRIO SETORIAL - Alterações da Proposta Orçamentária para 2001 - Por Setor/UO/Funcional

Orçamento Fiscal e da Seguridade Social - Em R\$ 1,00

FUNC.	PROGRAMÁTICA	SEQ.	SUBTÍTULO	E S F	I U T	F E	G D	M A	R P	PROPOSTA (A)	ACRÉSCIMO (B)	CANCELAM. (C)	SUBSTITUTIVO (D)=(A)+(B)-(C)
<b>Setor: 04 AGRICULTURA E DESENVOLVIMENTO AGRÁRIO</b>				<b>Unidade Orçamentária 49201 INCRA</b>									
21.631	0136.3667.0100	019154	INVESTIMENTO EM INFRA-ESTRUTURA BÁSICA PARA ASSENTAMENTOS RURAIS / INFRA-ESTRUTURA PARA ASSENTAMENTOS RURAIS - RONDÔNIA - RO	1	0	123	4	40	P	0	6.000.000	0	6.000.000
21.631	0136.3667.0102	019160	INVESTIMENTO EM INFRA-ESTRUTURA BÁSICA PARA ASSENTAMENTOS RURAIS / INVESTIMENTOS EM INFRA-ESTRUTURA BÁSICA EM ASSENTAMENTOS RURAIS NO ESTADO DO TOCANTINS	1	0	123	4	30	P	0	2.000.000	0	2.000.000
21.631	0136.4576.0001	004925	ACOMPANHAMENTO DA INSTALAÇÃO DE PROJETOS DE ASSENTAMENTOS RURAIS / NACIONAL	1	0	100	3	90	P	3.540.000	0	0	3.540.000
21.631	0136.4576.0001	004925		1	0	250	3	90	P	6.460.000	0	0	6.460.000
21.631	0136.5613.0001	004933	ASSISTÊNCIA TÉCNICA E CAPACITAÇÃO DE ASSENTADOS - LUMIAR / NACIONAL	1	0	100	3	30	P	2.522.000	0	0	2.522.000
21.631	0136.5613.0001	004933		1	0	100	3	90	P	4.426.000	0	0	4.426.000
21.631	0136.5613.0001	004933		1	0	123	3	30	P	0	10.024.180	0	10.024.180
21.631	0136.5613.0001	004933		1	0	123	3	90	P	0	19.975.820	0	19.975.820
21.631	0136.5613.0001	004933		1	0	250	3	30	P	380.000	0	0	380.000
21.631	0136.5613.0001	004933		1	0	250	3	90	P	1.357.000	0	0	1.357.000
21.631	0136.5613.0008	011937	ASSISTÊNCIA TÉCNICA E CAPACITAÇÃO DE ASSENTADOS - LUMIAR / ASSISTÊNCIA TÉCNICA E CAPACITAÇÃO DE ASSENTADOS - SAO PAULO - SP (CONCRAB-NACIONAL)	1	0	100	3	50	P	0	200.000	0	200.000
21.631	0136.5696.0036	011944	DESENVOLVIMENTO DO COOPERATIVISMO E ASSOCIATIVISMO RURAL / DESENVOLVIMENTO DO COOPERATIVISMO E ASSOCIATIVISMO NOS ASSENTAMENTOS DO ESTADO DO RIO GRANDE DO SUL - COCEARGS	1	0	100	3	50	P	0	200.000	0	200.000
21.631	0136.5696.0054	011982	DESENVOLVIMENTO DO COOPERATIVISMO E ASSOCIATIVISMO RURAL / DESENVOLVIMENTO DO ASSOCIATIVISMO E COOPERATIVISMO NOS ASSENTAMENTOS NO RIO GRANDE DO SUL (COCEARGS-RS)	1	0	123	3	50	P	0	100.000	0	100.000
21.632	0136.2102.0001	004926	ADMINISTRAÇÃO E OPERAÇÃO DO COMPLEXO INDUSTRIAL PACAL / NA REGIÃO NORTE	1	0	100	5	90	F	500.000	0	0	500.000
<b>0137 EMANCIPAÇÃO DE ASSENTAMENTOS RURAIS</b>										<b>116.633.000</b>	<b>0</b>	<b>0</b>	<b>116.633.000</b>
21.631	0137.0427.0001	004942	CONCESSÃO DE CRÉDITO-INSTALAÇÃO ÀS FAMÍLIAS ASSENTADAS EM PROJETOS CRIADOS ATÉ 1998 / NACIONAL	1	0	100	5	90	F	44.152.000	0	0	44.152.000
21.631	0137.0427.0001	004942		1	0	250	5	90	F	17.938.000	0	0	17.938.000
21.631	0137.3668.0013	004934	INFRA-ESTRUTURA COMPLEMENTAR PARA EMANCIPAÇÃO DE ASSENTAMENTOS RURAIS CRIADOS ATÉ 1998 / NA REGIÃO NORTE	1	0	100	4	40	P	5.330.000	0	0	5.330.000
21.631	0137.3668.0013	004934		1	0	100	4	90	P	1.830.000	0	0	1.830.000
21.631	0137.3668.0013	004934		1	0	250	3	90	P	1.116.000	0	0	1.116.000
21.631	0137.3668.0013	004934		1	0	250	4	40	P	2.284.000	0	0	2.284.000
21.631	0137.3668.0013	004934		1	0	250	4	90	P	600.000	0	0	600.000
21.631	0137.3668.0015	004935	INFRA-ESTRUTURA COMPLEMENTAR PARA EMANCIPAÇÃO DE ASSENTAMENTOS RURAIS CRIADOS ATÉ 1998 / NA REGIÃO NORDESTE	1	0	100	4	30	P	2.000.000	0	0	2.000.000
21.631	0137.3668.0015	004935		1	0	100	4	40	P	852.000	0	0	852.000
21.631	0137.3668.0015	004935		1	2	100	4	90	P	1.000.000	0	0	1.000.000
21.631	0137.3668.0015	004935		1	0	100	4	90	P	2.000.000	0	0	2.000.000
21.631	0137.3668.0015	004935		1	3	100	4	90	P	3.644.000	0	0	3.644.000
21.631	0137.3668.0015	004935		1	0	148	4	90	P	5.644.000	0	0	5.644.000
21.631	0137.3668.0015	004935		1	0	250	3	90	P	1.854.000	0	0	1.854.000
21.631	0137.3668.0015	004935		1	0	250	4	30	P	504.000	0	0	504.000
21.631	0137.3668.0015	004935		1	0	250	4	40	P	642.000	0	0	642.000
21.631	0137.3668.0015	004935		1	0	250	4	90	P	400.000	0	0	400.000
21.631	0137.3668.0017	004936	INFRA-ESTRUTURA COMPLEMENTAR PARA EMANCIPAÇÃO DE ASSENTAMENTOS RURAIS CRIADOS ATÉ 1998 / NA REGIÃO CENTRO-OESTE	1	0	100	4	40	P	2.150.000	0	0	2.150.000
21.631	0137.3668.0017	004936		1	2	100	4	90	P	1.000.000	0	0	1.000.000

CONGRESSO NACIONAL - COMISSÃO MISTA DE PLANOS, ORÇAMENTOS PÚBLICOS E FISCALIZAÇÃO

RELATÓRIO SETORIAL - Alterações da Proposta Orçamentária para 2001 - Por Setor/UO/Funcional

Orçamento Fiscal e da Seguridade Social - Em R\$ 1,00

FUNC.	PROGRAMÁTICA	SEQ.	SUBTÍTULO	E S F	I U T	F E	G D	M A	R P	PROPOSTA (A)	ACRÉSCIMO (B)	CANCELAM. (C)	SUBSTITUTIVO (D)=(A)+(B)-(C)
<b>Setor: 04 AGRICULTURA E DESENVOLVIMENTO AGRÁRIO</b>										<b>Unidade Orçamentária 49201 INCRA</b>			
21.631	0137.3668.0017	004936	INFRA-ESTRUTURA COMPLEMENTAR PARA EMANCIPAÇÃO DE ASSENTAMENTOS RURAIS CRIADOS ATÉ 1998 / NA REGIÃO CENTRO-OESTE	1	0	100	4	90	P	1.400.000	0	0	1.400.000
21.631	0137.3668.0017	004936		1	0	148	4	90	P	900.000	0	0	900.000
21.631	0137.3668.0017	004936		1	0	250	3	90	P	670.000	0	0	670.000
21.631	0137.3668.0017	004936		1	0	250	4	40	P	370.000	0	0	370.000
21.631	0137.3668.0017	004936		1	0	250	4	90	P	210.000	0	0	210.000
21.631	0137.3668.0019	004937	INFRA-ESTRUTURA COMPLEMENTAR PARA EMANCIPAÇÃO DE ASSENTAMENTOS RURAIS CRIADOS ATÉ 1998 / NA REGIÃO SUDESTE	1	0	100	4	40	P	610.000	0	0	610.000
21.631	0137.3668.0019	004937		1	0	100	4	90	P	274.000	0	0	274.000
21.631	0137.3668.0019	004937		1	2	100	4	90	P	250.000	0	0	250.000
21.631	0137.3668.0019	004937		1	0	148	4	90	P	250.000	0	0	250.000
21.631	0137.3668.0019	004937		1	0	250	3	90	P	170.000	0	0	170.000
21.631	0137.3668.0019	004937		1	0	250	4	40	P	70.000	0	0	70.000
21.631	0137.3668.0019	004937		1	0	250	4	90	P	76.000	0	0	76.000
21.631	0137.3668.0021	004938	INFRA-ESTRUTURA COMPLEMENTAR PARA EMANCIPAÇÃO DE ASSENTAMENTOS RURAIS CRIADOS ATÉ 1998 / NA REGIÃO SUL	1	2	100	4	30	P	250.000	0	0	250.000
21.631	0137.3668.0021	004938		1	0	100	4	40	P	794.000	0	0	794.000
21.631	0137.3668.0021	004938		1	0	100	4	90	P	350.000	0	0	350.000
21.631	0137.3668.0021	004938		1	0	148	4	90	P	250.000	0	0	250.000
21.631	0137.3668.0021	004938		1	0	250	3	90	P	190.000	0	0	190.000
21.631	0137.3668.0021	004938		1	0	250	4	40	P	40.000	0	0	40.000
21.631	0137.3668.0021	004938		1	0	250	4	90	P	26.000	0	0	26.000
21.631	0137.5530.0001	004939	TOPOGRAFIA EM ÁREAS DE ASSENTAMENTOS RURAIS CRIADOS ATÉ 1998 / NACIONAL	1	0	100	3	90	P	2.294.000	0	0	2.294.000
21.631	0137.5530.0001	004939		1	0	250	3	30	P	1.490.000	0	0	1.490.000
21.631	0137.5530.0001	004939		1	0	250	3	90	P	4.216.000	0	0	4.216.000
21.631	0137.5533.0001	004940	ASSISTÊNCIA TÉCNICA E CAPACITAÇÃO DE FAMÍLIAS ASSENTADAS EM PROJETOS CRIADOS ATÉ 1998 - LUMIAR / NACIONAL	1	0	100	3	90	P	5.000.000	0	0	5.000.000
21.631	0137.5609.0001	004941	PLANO DE DESENVOLVIMENTO DOS ASSENTAMENTOS RURAIS CRIADOS ATÉ 1998 / NACIONAL	1	0	100	3	30	P	400.000	0	0	400.000
21.631	0137.5609.0001	004941		1	0	100	3	90	P	400.000	0	0	400.000
21.631	0137.5609.0001	004941		1	0	250	3	90	P	743.000	0	0	743.000
<b>0138 GERENCIAMENTO DA ESTRUTURA FUNDIÁRIA</b>										<b>17.750.000</b>	<b>0</b>	<b>0</b>	<b>17.750.000</b>
21.631	0138.1066.0001	004946	GEOREFERENCIAMENTO E LEVANTAMENTO DO USO DA TERRA / NACIONAL	1	0	250	3	90	P	2.350.000	0	0	2.350.000
21.631	0138.2105.0001	004943	GERENCIAMENTO DO CADASTRO RURAL / NACIONAL	1	0	250	3	90	P	4.200.000	0	0	4.200.000
21.631	0138.2105.0001	004943		1	0	250	4	90	P	400.000	0	0	400.000
21.631	0138.2110.0001	004944	DEMARCAÇÃO TOPOGRÁFICA EM AÇÕES DE REGULARIZAÇÃO FUNDIÁRIA / NACIONAL	1	0	100	3	90	P	3.700.000	0	0	3.700.000
21.631	0138.2114.0001	004945	SISTEMA DE CADASTRO RURAL / NACIONAL	1	0	250	3	90	P	6.800.000	0	0	6.800.000
21.631	0138.2114.0001	004945		1	0	250	4	90	P	300.000	0	0	300.000
<b>0139 GESTÃO DA POLÍTICA FUNDIÁRIA</b>										<b>524.000</b>	<b>0</b>	<b>0</b>	<b>524.000</b>
21.122	0139.1062.0001	004948	PROMOÇÃO À QUALIDADE E PRODUTIVIDADE / NACIONAL	1	0	250	3	90	P	41.800	0	0	41.800
21.122	0139.1062.0001	004948		1	0	250	4	90	P	8.200	0	0	8.200
21.631	0139.2112.0001	004947	ACOMPANHAMENTO DE CONFLITOS E TENSÕES SOCIAIS NO CAMPO / NACIONAL	1	0	100	3	90	P	71.000	0	0	71.000

CONGRESSO NACIONAL - COMISSÃO MISTA DE PLANOS, ORÇAMENTOS PÚBLICOS E FISCALIZAÇÃO

RELATÓRIO SETORIAL - Alterações da Proposta Orçamentária para 2001 - Por Setor/UO/Funcional

Orçamento Fiscal e da Seguridade Social - Em R\$ 1,00

FUNC.	PROGRAMÁ- TICA	SEQ.	SUBTÍTULO	E S F	I U T	F E	G M D	M A P	R	PROPOSTA (A)	ACRÉSCIMO (B)	CANCELAM. (C)	SUBSTITUTIVO (D)=(A)+(B)-(C)
<b>Setor: 04 AGRICULTURA E DESENVOLVIMENTO AGRÁRIO</b>										<b>Unidade Orçamentária 49201 IN CRA</b>			
21.631	0139.2112.0001	004947	ACOMPANHAMENTO DE CONFLITOS E TENSÕES SOCIAIS NO CAMPO / NACIONAL	1	0	250	3	90	P	403.000	0	0	403.000
<b>0750 PROGRAMA DE APOIO ADMINISTRATIVO</b>										<b>221.457.360</b>	<b>0</b>	<b>0</b>	<b>221.457.360</b>
21.122	0750.2000.0215	004949	MANUTENÇÃO DE SERVIÇOS ADMINISTRATIVOS / NACIONAL	1	0	100	3	90	P	3.794.000	0	0	3.794.000
21.122	0750.2000.0215	004949		1	0	250	3	90	P	10.778.000	0	0	10.778.000
21.122	0750.2000.0215	004949		1	0	250	4	90	P	494.000	0	0	494.000
21.122	0750.2001.0143	004950	MANUTENÇÃO DE SERVIÇOS DE TRANSPORTES / NACIONAL	1	0	250	3	90	P	2.100.000	0	0	2.100.000
21.122	0750.2001.0143	004950		1	0	250	4	90	P	311.000	0	0	311.000
21.122	0750.2002.0155	004951	MANUTENÇÃO E CONSERVAÇÃO DE BENS IMÓVEIS / NACIONAL	1	0	250	3	90	P	15.202.000	0	0	15.202.000
21.122	0750.2002.0155	004951		1	0	250	4	90	P	5.141.000	0	0	5.141.000
21.122	0750.2025.0143	004952	REMUNERAÇÃO DE PESSOAL ATIVO DA UNIÃO E ENCARGOS SOCIAIS / NACIONAL	1	0	100	1	90	P	179.257.360	0	0	179.257.360
21.126	0750.2003.0069	004953	AÇÕES DE INFORMÁTICA / NACIONAL	1	0	100	4	90	P	1.099.000	0	0	1.099.000
21.126	0750.2003.0069	004953		1	0	250	3	90	P	3.281.000	0	0	3.281.000
<b>0752 GESTÃO DA POLÍTICA DE COMUNICAÇÃO DE GOVERNO</b>										<b>4.150.000</b>	<b>0</b>	<b>0</b>	<b>4.150.000</b>
21.131	0752.2017.0021	004954	COMUNICAÇÃO DE GOVERNO / NACIONAL	1	0	250	3	90	P	4.150.000	0	0	4.150.000
<b>0791 VALORIZAÇÃO DO SERVIDOR PÚBLICO</b>										<b>2.380.000</b>	<b>0</b>	<b>0</b>	<b>2.380.000</b>
21.128	0791.4572.0075	004955	CAPACITAÇÃO DE SERVIDORES PÚBLICOS FEDERAIS EM PROCESSO DE QUALIFICAÇÃO E REQUALIFICAÇÃO / NACIONAL	1	0	250	3	90	P	2.380.000	0	0	2.380.000
<b>0901 OPERAÇÕES ESPECIAIS: CUMPRIMENTO DE SENTENÇAS JUDICIAIS</b>										<b>35.588.912</b>	<b>0</b>	<b>0</b>	<b>35.588.912</b>
28.846	0901.0005.0197	004956	CUMPRIMENTO DE SENTENÇA JUDICIAL TRANSITADA EM JULGADO (PRECATÓRIOS) DEVIDA PELA UNIÃO, AUTARQUIAS E FUNDAÇÕES PÚBLICAS / NACIONAL	1	0	100	1	90	P	32.022.238	0	0	32.022.238
28.846	0901.0005.0197	004956		1	0	100	3	90	P	2.745.626	0	0	2.745.626
28.846	0901.0005.0197	004956		1	0	100	5	90	P	821.048	0	0	821.048
<b>0906 OPERAÇÕES ESPECIAIS: SERVIÇO DA DÍVIDA EXTERNA (JUROS E AMORTIZAÇÕES)</b>										<b>5.279.000</b>	<b>0</b>	<b>0</b>	<b>5.279.000</b>
28.844	0906.0284.0045	004957	AMORTIZAÇÃO E ENCARGOS DE FINANCIAMENTO DA DÍVIDA CONTRATUAL EXTERNA / NACIONAL	1	0	144	2	90	P	5.279.000	0	0	5.279.000
<b>TOTAL DA UO:</b>										<b>1.226.609.843</b>	<b>119.650.000</b>	<b>-9.360.000</b>	<b>1.336.899.843</b>

CONGRESSO NACIONAL - COMISSÃO MISTA DE PLANOS, ORÇAMENTOS PÚBLICOS E FISCALIZAÇÃO

RELATÓRIO SETORIAL - Alterações da Proposta Orçamentária para 2001 - Por Setor/UO/Funcional

Orçamento Fiscal e da Seguridade Social - Em R\$ 1,00

FUNC.	PROGRAMÁ- TICA	SEQ.	SUBTÍTULO	E S F	I U	F T	G N	M A	R P	PROPOSTA (A)	ACRÉSCIMO (B)	CANCELAM. (C)	SUBSTITUTIVO (D)=(A)+(B)-(C)
<b>Setor: 04 AGRICULTURA E DESENVOLVIMENTO AGRÁRIO</b>										<b>Unidade Orçamentária 49901 BANCO DA TERRA</b>			
<b>0135 NOVO MUNDO RURAL: ASSENTAMENTO DE TRABALHADORES RURAIS</b>										<b>268.410.000</b>	<b>80.000.000</b>	<b>-117.682.000</b>	<b>230.728.000</b>
21.631	0135.0061.0001	004958	CONCESSÃO DE CRÉDITO PARA AQUISIÇÃO DE IMÓVEIS RURAIS - BANCO DA TERRA / NACIONAL	1	1	100	5	90	F	80.000.000	0	-80.000.000	0
21.631	0135.0061.0001	004958		1	0	100	5	90	F	188.410.000	0	-37.682.000	150.728.000
21.631	0135.0061.0002	019141	CONCESSÃO DE CRÉDITO PARA AQUISIÇÃO DE IMÓVEIS RURAIS - BANCO DA TERRA / CONCESSÃO DE CRÉDITO PARA AQUISIÇÃO DE IMÓVEIS RURAIS - COMBATE À POBREZA RURAL - NACIONAL	1	1	100	5	90	F	0	80.000.000	0	80.000.000
<b>0136 NOVO MUNDO RURAL: CONSOLIDAÇÃO DE ASSENTAMENTOS</b>										<b>51.590.000</b>	<b>0</b>	<b>-10.318.000</b>	<b>41.272.000</b>
21.631	0136.0060.0001	004959	CONCESSÃO DE CRÉDITO PARA IMPLANTAÇÃO DE INFRA-ESTRUTURA BÁSICA - BANCO DA TERRA / NACIONAL	1	0	100	5	90	F	51.590.000	0	-10.318.000	41.272.000
<b>TOTAL DA UO:</b>										<b>320.000.000</b>	<b>80.000.000</b>	<b>-128.000.000</b>	<b>272.000.000</b>

CONGRESSO NACIONAL - COMISSÃO MISTA DE PLANOS, ORÇAMENTOS PÚBLICOS E FISCALIZAÇÃO

RELATÓRIO SETORIAL - Alterações da Proposta Orçamentária para 2001 - Por Setor/UO/Funcional

Orçamento Fiscal e da Seguridade Social - Em R\$ 1,00

FUNC.	PROGRAMÁ- TICA	SEQ.	SUBTÍTULO	E S F	I U T	F I N	G M A	R P D	PROPOSTA (A)	ACRÉSCIMO (B)	CANCELAM. (C)	SUBSTITUTIVO (D)=(A)+(B)-(C)
<b>TOTAL DO SETOR</b>									<b>6.720.043.157</b>	<b>429.423.999</b>	<b>-142.469.100</b>	<b>7.006.998.056</b>



CONGRESSO NACIONAL - COMISSÃO MISTA DE PLANOS, ORÇAMENTOS PÚBLICOS E FISCALIZAÇÃO

RELATÓRIO SETORIAL - Alterações da Proposta Orçamentária para 2001 - Por Setor/UO/Funcional

Orçamento de Investimento das Estatais - Em R\$ 1,00

FUNC.	PROGRAMÁ- TICA	SEQ.	SUBTÍTULO	E S F	I U T	F E	G M D	M A P	R	PROPOSTA (A)	ACRÉSCIMO (B)	CANCELAM. (C)	SUBSTITUTIVO (D)=(A)+(B)-(C)
<b>Setor: 04 AGRICULTURA E DESENVOLVIMENTO AGRÁRIO</b>										<b>Unidade Orçamentária 22208 CEASA/MG</b>			
<b>0352 PRODUÇÃO E ABASTECIMENTO ALIMENTAR</b>										<b>1.826.223</b>	<b>0</b>	<b>0</b>	<b>1.826.223</b>
20.605	0352.1197.0001	010001	IMPLANTAÇÃO DA PORTARIA PRINCIPAL DA UNIDADE GRANDE BELO HORIZONTE (MG) / NO ESTADO DE MINAS GERAIS	3	0	495	4	90	P	105.786	0	0	105.786
20.605	0352.1199.0001	010002	IMPLANTAÇÃO DO MERCADO DE FLORES NA UNIDADE GRANDE BELO HORIZONTE (MG) / NO ESTADO DE MINAS GERAIS	3	0	495	4	90	P	176.310	0	0	176.310
20.605	0352.1201.0001	010003	IMPLANTAÇÃO DA USINA DE COMPOSTAGEM NA UNIDADE GRANDE BELO HORIZONTE (MG) / NO ESTADO DE MINAS GERAIS	3	0	495	4	90	P	105.786	0	0	105.786
20.605	0352.1207.0001	010004	IMPLANTAÇÃO DA UNIDADE DE PRODUÇÃO DA VITASOPA EM UBERLÂNDIA (MG) / NO ESTADO DE MINAS GERAIS	3	0	495	4	90	P	88.156	0	0	88.156
20.605	0352.1265.0001	010005	IMPLANTAÇÃO DE INFRA-ESTRUTURA DE PROTEÇÃO AMBIENTAL / NO ESTADO DE MINAS GERAIS	3	0	495	4	90	P	33.005	0	0	33.005
20.605	0352.4105.0007	010000	MANUTENÇÃO DA INFRA-ESTRUTURA OPERACIONAL / NO ESTADO DE MINAS GERAIS	3	0	495	4	90	P	1.317.180	0	0	1.317.180
<b>0807 INVESTIMENTO DAS EMPRESAS ESTATAIS EM INFRA-ESTRUTURA DE APOIO</b>										<b>373.777</b>	<b>0</b>	<b>0</b>	<b>373.777</b>
20.605	0807.4102.0051	010006	MANUTENÇÃO E ADEQUAÇÃO DE BENS MÓVEIS, VEÍCULOS, MÁQUINAS E EQUIPAMENTOS / NO ESTADO DE MINAS GERAIS	3	0	495	4	90	P	137.522	0	0	137.522
20.605	0807.4103.0067	010007	MANUTENÇÃO E ADEQUAÇÃO DE ATIVOS DE INFORMÁTICA, INFORMAÇÃO E TELEPROCESSAMENTO / NO ESTADO DE MINAS GERAIS	3	0	495	4	90	P	236.255	0	0	236.255
<b>TOTAL DA UO:</b>										<b>2.200.000</b>	<b>0</b>	<b>0</b>	<b>2.200.000</b>
<b>Setor: 04 AGRICULTURA E DESENVOLVIMENTO AGRÁRIO</b>										<b>Unidade Orçamentária 22209 CASEMG</b>			
<b>0352 PRODUÇÃO E ABASTECIMENTO ALIMENTAR</b>										<b>850.000</b>	<b>0</b>	<b>0</b>	<b>850.000</b>
20.605	0352.4105.0009	010008	MANUTENÇÃO DA INFRA-ESTRUTURA OPERACIONAL / NO ESTADO DE MINAS GERAIS	3	0	495	4	90	P	850.000	0	0	850.000
<b>0807 INVESTIMENTO DAS EMPRESAS ESTATAIS EM INFRA-ESTRUTURA DE APOIO</b>										<b>350.000</b>	<b>0</b>	<b>0</b>	<b>350.000</b>
20.605	0807.4102.0065	010009	MANUTENÇÃO E ADEQUAÇÃO DE BENS MÓVEIS, VEÍCULOS, MÁQUINAS E EQUIPAMENTOS / NO ESTADO DE MINAS GERAIS	3	0	495	4	90	P	140.000	0	0	140.000
20.605	0807.4103.0069	010010	MANUTENÇÃO E ADEQUAÇÃO DE ATIVOS DE INFORMÁTICA, INFORMAÇÃO E TELEPROCESSAMENTO / NO ESTADO DE MINAS GERAIS	3	0	495	4	90	P	210.000	0	0	210.000
<b>TOTAL DA UO:</b>										<b>1.200.000</b>	<b>0</b>	<b>0</b>	<b>1.200.000</b>
<b>Setor: 04 AGRICULTURA E DESENVOLVIMENTO AGRÁRIO</b>										<b>Unidade Orçamentária 22212 CEAGESP</b>			
<b>0352 PRODUÇÃO E ABASTECIMENTO ALIMENTAR</b>										<b>2.926.596</b>	<b>0</b>	<b>0</b>	<b>2.926.596</b>
20.605	0352.4105.0005	010011	MANUTENÇÃO DA INFRA-ESTRUTURA OPERACIONAL / NO ESTADO DE SÃO PAULO	3	0	495	4	90	P	2.926.596	0	0	2.926.596
<b>0807 INVESTIMENTO DAS EMPRESAS ESTATAIS EM INFRA-ESTRUTURA DE APOIO</b>										<b>400.000</b>	<b>0</b>	<b>0</b>	<b>400.000</b>
20.605	0807.4103.0051	010012	MANUTENÇÃO E ADEQUAÇÃO DE ATIVOS DE INFORMÁTICA, INFORMAÇÃO E TELEPROCESSAMENTO / NO ESTADO DE SÃO PAULO	3	0	495	4	90	P	400.000	0	0	400.000
<b>TOTAL DA UO:</b>										<b>3.326.596</b>	<b>0</b>	<b>0</b>	<b>3.326.596</b>

CONGRESSO NACIONAL - COMISSÃO MISTA DE PLANOS, ORÇAMENTOS PÚBLICOS E FISCALIZAÇÃO

RELATÓRIO SETORIAL - Alterações da Proposta Orçamentária para 2001 - Por Setor/UO/Funcional

Orçamento de Investimento das Estatais - Em R\$ 1,00

FUNC.	PROGRAMÁ- TICA	SEQ.	SUBTÍTULO	E S F	I U T	F I N	G M A	R P D	PROPOSTA (A)	ACRÉSCIMO (B)	CANCELAM. (C)	SUBSTITUTIVO (D)=(A)+(B)-(C)
<b>TOTAL DO SETOR</b>									<b>6.726.596</b>	<b>0</b>	<b>0</b>	<b>6.726.596</b>

**SUBSTITUTIVO AO**  
**PROJETO DE LEI Nº 17/2000**  
**ORÇAMENTO 2001**

CONGRESSO NACIONAL - COMISSÃO MISTA DE PLANOS, ORÇAMENTOS PÚBLICOS E FISCALIZAÇÃO

RELATÓRIO SETORIAL - Substitutivo ao Projeto de Lei nº 17/2000 - Orçamento 2001

ÓRGÃO: 22 MINISTERIO DA AGRICULTURA E DO ABASTECIMENTO  
 UNIDADE: 22101 M. AGRICULTURA E ABASTECIMENTO

PROGRAMA DE TRABALHO

RECURSOS DE TODAS AS FONTES - R\$ 1,00

FUNCIONAL PROGRAMÁTICA		PROGRAMA / AÇÃO / SUBTÍTULO / PRODUTO	E S F	G N D	M O D	R P	U	F T E	VALOR
<b>0089</b>		<b>PREVIDÊNCIA DE INATIVOS E PENSIONISTAS DA UNIÃO</b>							<b>381.845.000</b>
		<b>OPERAÇÕES ESPECIAIS</b>							
09 272	0089 0181	PAGAMENTO DE APOSENTADORIAS A SERVIDORES CIVIS							226.545.000
09 272	0089 0181 0127	PAGAMENTO DE APOSENTADORIAS A SERVIDORES CIVIS / NACIONAL							226.545.000
			S	1-PES	90	P	0	153	226.545.000
09 272	0089 0182	PAGAMENTO DE PENSÕES A SERVIDORES CIVIS							155.300.000
09 272	0089 0182 0095	PAGAMENTO DE PENSÕES A SERVIDORES CIVIS / NACIONAL							155.300.000
			S	1-PES	90	P	0	156	40.504.606
			S	1-PES	90	P	0	100	55.099.959
			S	1-PES	90	P	0	110	23.481.148
			S	1-PES	90	P	0	106	5.870.287
			S	1-PES	90	P	0	153	30.344.000
<b>0100</b>		<b>ASSISTÊNCIA AO TRABALHADOR</b>							<b>44.961.000</b>
		<b>ATIVIDADES</b>							
20 301	0100 2004	ASSISTÊNCIA MÉDICA E ODONTOLÓGICA AOS SERVIDORES, EMPREGADOS E SEUS DEPENDENTES							26.696.000
20 301	0100 2004 0129	ASSISTÊNCIA MÉDICA E ODONTOLÓGICA AOS SERVIDORES, EMPREGADOS E SEUS DEPENDENTES / NACIONAL							26.696.000
			S	3-ODC	90	P	0	100	26.696.000
20 365	0100 2010	ASSISTÊNCIA PRÉ-ESCOLAR AOS DEPENDENTES DOS SERVIDORES E EMPREGADOS							2.327.000
20 365	0100 2010 0129	ASSISTÊNCIA PRÉ-ESCOLAR AOS DEPENDENTES DOS SERVIDORES E EMPREGADOS / NACIONAL							2.327.000
			F	3-ODC	90	P	0	100	2.327.000
20 331	0100 2011	AUXÍLIO TRANSPORTE AOS SERVIDORES E EMPREGADOS							3.268.000
20 331	0100 2011 0151	AUXÍLIO TRANSPORTE AOS SERVIDORES E EMPREGADOS / NACIONAL							3.268.000
			F	3-ODC	90	P	0	100	3.268.000
20 306	0100 2012	AUXÍLIO ALIMENTAÇÃO AOS SERVIDORES E EMPREGADOS							12.670.000
20 306	0100 2012 0135	AUXÍLIO ALIMENTAÇÃO AOS SERVIDORES E EMPREGADOS / NACIONAL							12.670.000
			F	3-ODC	90	P	0	100	12.670.000
<b>0150</b>		<b>ETNODESENVOLVIMENTO DAS SOCIEDADES INDÍGENAS</b>							<b>240.000</b>
		<b>ATIVIDADES</b>							
20 423	0150 2178	ASSISTÊNCIA TÉCNICA EM ÁREAS INDÍGENAS							240.000
20 423	0150 2178 0001	ASSISTÊNCIA TÉCNICA EM ÁREAS INDÍGENAS / NACIONAL							240.000
			F	3-ODC	90	P	0	100	50.000
			F	3-ODC	30	P	0	100	190.000
<b>0351</b>		<b>AGRICULTURA FAMILIAR - PRONAF</b>							<b>37.283.600</b>
		<b>PROJETOS</b>							
20 606	0351 5695	ASSISTÊNCIA TÉCNICA E EXTENSÃO RURAL							12.700.000
20 606	0351 5695 0001	ASSISTÊNCIA TÉCNICA E EXTENSÃO RURAL / NACIONAL							12.700.000
			F	4-INV	90	P	0	100	60.000
			F	3-ODC	30	P	0	123	10.000.000
			F	3-ODC	30	P	0	100	2.555.000
			F	3-ODC	90	P	0	100	85.000
20 606	0351 5696	DESENVOLVIMENTO DO COOPERATIVISMO E ASSOCIATIVISMO RURAL							24.583.600
20 606	0351 5696 0001	DESENVOLVIMENTO DO COOPERATIVISMO E ASSOCIATIVISMO RURAL / NACIONAL							24.093.600
			F	4-INV	30	P	0	150	2.701.800
			F	3-ODC	90	P	0	150	9.006.000
			F	4-INV	90	P	0	150	1.620.900
			F	4-INV	40	P	0	150	10.764.900
20 606	0351 5696 0002	DESENVOLVIMENTO DO COOPERATIVISMO E ASSOCIATIVISMO RURAL / DESENVOLVIMENTO DO COOPERATIVISMO E ASSOCIATIVISMO RURAL - RESENDE - RJ							100.000
			F	4-INV	40	P	0	123	31.500
			F	4-INV	40	P	0	100	68.500
20 606	0351 5696 0004	DESENVOLVIMENTO DO COOPERATIVISMO E ASSOCIATIVISMO RURAL / IMPLANTAÇÃO DE SISTEMAS COMUNITÁRIOS DE PRODUÇÃO AGROFLORESTAL - ASSIS BRASIL - AC							50.000
			F	4-INV	40	P	0	123	34.100
			F	4-INV	40	P	0	100	15.900
20 606	0351 5696 0006	DESENVOLVIMENTO DO COOPERATIVISMO E ASSOCIATIVISMO RURAL / IMPLANTAÇÃO DE SISTEMAS COMUNITÁRIOS DE PRODUÇÃO AGROFLORESTAL - BRASILÉIA - AC							100.000
			F	4-INV	40	P	0	100	100.000
20 606	0351 5696 0028	DESENVOLVIMENTO DO COOPERATIVISMO E ASSOCIATIVISMO RURAL / IMPLANTAÇÃO DE SISTEMAS COMUNITÁRIOS DE PRODUÇÃO AGROFLORESTAL - XAPURI - AC							100.000
			F	4-INV	40	P	0	123	100.000

CONGRESSO NACIONAL - COMISSÃO MISTA DE PLANOS, ORÇAMENTOS PÚBLICOS E FISCALIZAÇÃO

RELATÓRIO SETORIAL - Substitutivo ao Projeto de Lei nº 17/2000 - Orçamento 2001

20 606	0351 5696 0034	DESENVOLVIMENTO DO COOPERATIVISMO E ASSOCIATIVISMO RURAL / DESENVOLVIMENTO DO COOPERATIVISMO E ASSOCIATIVISMO RURAL - CAPIXABA - AC							40.000
			F	4-INV	40	P	0	123	40.000
20 606	0351 5696 0066	DESENVOLVIMENTO DO COOPERATIVISMO E ASSOCIATIVISMO RURAL / DESENVOLVIMENTO DO COOPERATIVISMO E ASSOCIATIVISMO RURAL (COOPATRIN) - TRINDADE DO SUL - RS							50.000
			F	3-ODC	50	P	0	100	50.000
20 606	0351 5696 0068	DESENVOLVIMENTO DO COOPERATIVISMO E ASSOCIATIVISMO RURAL / DESENVOLVIMENTO DO COOPERATIVISMO E ASSOCIATIVISMO RURAL (ASS. COMUN. SEPÉ TIARAJU LTDA) - NOVO BARREIRO - RS							50.000
			F	3-ODC	50	P	0	150	50.000
<b>0353 PRODUÇÃO DE BORRACHA NATURAL</b>									<b>43.400.000</b>
<b>OPERAÇÕES ESPECIAIS</b>									
20 601	0353 0079	CONCESSÃO DE SUBVENÇÃO ECONÔMICA AOS PRODUTORES DE BORRACHA NATURAL - LEI Nº 9. 479/97							43.400.000
20 601	0353 0079 0001	CONCESSÃO DE SUBVENÇÃO ECONÔMICA AOS PRODUTORES DE BORRACHA NATURAL - LEI Nº 9. 479/97 / NACIONAL							43.400.000
			F	3-ODC	90	P	0	100	43.400.000
<b>0354 DESENVOLVIMENTO DA FRUTICULTURA</b>									<b>13.314.000</b>
<b>PROJETOS</b>									
20 603	0354 1084	PREVENÇÃO E CONTROLE DE PRAGAS NA FRUTICULTURA							6.714.000
20 603	0354 1084 0001	PREVENÇÃO E CONTROLE DE PRAGAS NA FRUTICULTURA / NACIONAL							6.714.000
			F	4-INV	90	P	0	100	160.000
			F	3-ODC	30	P	0	148	1.760.000
			F	3-ODC	90	P	0	148	537.000
			F	3-ODC	30	P	1	100	1.448.000
			F	3-ODC	30	P	0	100	424.000
			F	4-INV	90	P	0	148	241.000
			F	4-INV	30	P	1	100	300.000
			F	4-INV	90	P	1	100	100.000
			F	4-INV	30	P	0	148	688.000
			F	3-ODC	90	P	1	100	140.000
			F	3-ODC	90	P	0	100	798.000
			F	4-INV	30	P	0	100	118.000
20 601	0354 1102	CAPACITAÇÃO DE FRUTICULTORES							500.000
20 601	0354 1102 0001	CAPACITAÇÃO DE FRUTICULTORES / NACIONAL							500.000
			F	3-ODC	40	P	0	100	260.000
			F	4-INV	90	P	0	100	40.000
			F	3-ODC	90	P	0	100	200.000
20 601	0354 1103	CAMPANHA PARA PROMOÇÃO DAS FRUTAS BRASILEIRAS							2.000.000
20 601	0354 1103 0001	CAMPANHA PARA PROMOÇÃO DAS FRUTAS BRASILEIRAS / NACIONAL							2.000.000
			F	3-ODC	90	P	0	100	1.002.000
			F	3-ODC	40	P	0	100	998.000
20 601	0354 1104	DIFUSÃO DE TECNOLOGIAS EM FRUTICULTURA							1.500.000
20 601	0354 1104 0001	DIFUSÃO DE TECNOLOGIAS EM FRUTICULTURA / NACIONAL							1.500.000
			F	3-ODC	30	P	0	100	266.000
			F	3-ODC	40	P	0	100	267.000
			F	3-ODC	90	P	0	100	967.000
20 603	0354 3653	CONTROLE DE RESÍDUOS QUÍMICOS NA FRUTICULTURA							2.000.000
20 603	0354 3653 0001	CONTROLE DE RESÍDUOS QUÍMICOS NA FRUTICULTURA / NACIONAL							2.000.000
			F	4-INV	90	P	0	100	378.000
			F	3-ODC	90	P	0	100	1.622.000
20 601	0354 3659	IMPLANTAÇÃO DE SISTEMA DE INTEGRAÇÃO E QUALIFICAÇÃO DA INFORMAÇÃO COMERCIAL E TECNOLÓGICA							600.000
20 601	0354 3659 0001	IMPLANTAÇÃO DE SISTEMA DE INTEGRAÇÃO E QUALIFICAÇÃO DA INFORMAÇÃO COMERCIAL E TECNOLÓGICA / NACIONAL							600.000
			F	3-ODC	90	P	0	100	600.000
<b>0355 PROMOÇÃO DAS EXPORTAÇÕES E ACESSO A MERCADOS</b>									<b>1.000.000</b>
<b>PROJETOS</b>									
20 693	0355 3661	PROMOÇÃO DE EVENTOS PARA DIVULGAÇÃO DE PRODUTOS DO AGRONEGÓCIO NO EXTERIOR							1.000.000
20 693	0355 3661 0001	PROMOÇÃO DE EVENTOS PARA DIVULGAÇÃO DE PRODUTOS DO AGRONEGÓCIO NO EXTERIOR / NACIONAL							1.000.000
			F	4-INV	90	P	0	100	110.000
			F	3-ODC	90	P	0	100	890.000
<b>0356 SEGURANÇA E QUALIDADE DE ALIMENTOS E BEBIDAS</b>									<b>21.094.700</b>
<b>ATIVIDADES</b>									
20 125	0356 2120	ANÁLISE DE PERIGOS FÍSICOS, QUÍMICOS E MICROBIOLÓGICOS E CONTROLE DE PONTOS CRÍTICOS NA PRODUÇÃO AGROINDUSTRIAL							2.545.200
20 125	0356 2120 0001	ANÁLISE DE PERIGOS FÍSICOS, QUÍMICOS E MICROBIOLÓGICOS E CONTROLE DE PONTOS CRÍTICOS NA PRODUÇÃO AGROINDUSTRIAL / NACIONAL							2.545.200
			F	3-ODC	90	P	0	100	2.052.000
			F	4-INV	90	P	0	100	493.200

CONGRESSO NACIONAL - COMISSÃO MISTA DE PLANOS, ORÇAMENTOS PÚBLICOS E FISCALIZAÇÃO

RELATÓRIO SETORIAL - Substitutivo ao Projeto de Lei nº 17/2000 - Orçamento 2001

20 603	0356 2131	<b>INSPEÇÃO DE BEBIDAS, VINAGRES E OUTROS PRODUTOS DE ORIGEM VEGETAL</b>								<b>1.792.000</b>
20 603	0356 2131 0001	INSPEÇÃO DE BEBIDAS, VINAGRES E OUTROS PRODUTOS DE ORIGEM VEGETAL / NACIONAL								1.792.000
			F	3-ODC	90	P	0	150		400.000
			F	4-INV	90	P	0	150		200.000
			F	3-ODC	90	P	0	100		1.192.000
20 604	0356 2132	<b>OPERAÇÃO DO SISTEMA LABORATORIAL DE APOIO ANIMAL</b>								<b>4.860.000</b>
20 604	0356 2132 0001	OPERAÇÃO DO SISTEMA LABORATORIAL DE APOIO ANIMAL / NACIONAL								4.860.000
			F	3-ODC	90	P	0	150		600.000
			F	4-INV	90	P	0	100		80.000
			F	3-ODC	90	P	0	100		4.180.000
20 603	0356 2136	<b>OPERAÇÃO DO SISTEMA LABORATORIAL DE APOIO VEGETAL</b>								<b>2.442.500</b>
20 603	0356 2136 0001	OPERAÇÃO DO SISTEMA LABORATORIAL DE APOIO VEGETAL / NACIONAL								2.442.500
			F	4-INV	90	P	0	100		409.500
			F	3-ODC	90	P	0	100		1.943.000
			F	4-INV	90	P	0	150		90.000
20 604	0356 2145	<b>INSPEÇÃO DE PRODUTOS DE ORIGEM ANIMAL</b>								<b>4.829.000</b>
20 604	0356 2145 0001	INSPEÇÃO DE PRODUTOS DE ORIGEM ANIMAL / NACIONAL								4.829.000
			F	3-ODC	90	P	0	100		3.779.000
			F	4-INV	90	P	0	100		450.000
			F	3-ODC	90	P	0	150		600.000
20 604	0356 2146	<b>TIPIFICAÇÃO DE PRODUTOS DE ORIGEM ANIMAL</b>								<b>670.000</b>
20 604	0356 2146 0001	TIPIFICAÇÃO DE PRODUTOS DE ORIGEM ANIMAL / NACIONAL								670.000
			F	3-ODC	90	P	0	100		670.000
20 601	0356 2148	<b>PADRONIZAÇÃO DE PRODUTOS VEGETAIS, SEUS SUBPRODUTOS E RESÍDUOS DE VALOR ECONÔMICO</b>								<b>1.000.000</b>
20 601	0356 2148 0001	PADRONIZAÇÃO DE PRODUTOS VEGETAIS, SEUS SUBPRODUTOS E RESÍDUOS DE VALOR ECONÔMICO / NACIONAL								1.000.000
			F	3-ODC	90	P	0	150		500.000
			F	3-ODC	90	P	0	100		500.000
20 601	0356 2150	<b>FISCALIZAÇÃO DA CLASSIFICAÇÃO DE PRODUTOS VEGETAIS, SEUS SUBPRODUTOS E RESÍDUOS DE VALOR ECONÔMICO</b>								<b>1.587.000</b>
20 601	0356 2150 0001	FISCALIZAÇÃO DA CLASSIFICAÇÃO DE PRODUTOS VEGETAIS, SEUS SUBPRODUTOS E RESÍDUOS DE VALOR ECONÔMICO / NACIONAL								1.587.000
			F	3-ODC	90	P	0	150		87.000
			F	4-INV	90	P	0	100		300.000
			F	3-ODC	90	P	0	100		1.200.000
20 601	0356 4239	<b>CLASSIFICAÇÃO DE PRODUTOS VEGETAIS, SEUS SUBPRODUTOS E RESÍDUOS DE VALOR ECONÔMICO</b>								<b>1.369.000</b>
20 601	0356 4239 0001	CLASSIFICAÇÃO DE PRODUTOS VEGETAIS, SEUS SUBPRODUTOS E RESÍDUOS DE VALOR ECONÔMICO / NACIONAL								1.369.000
			F	4-INV	90	P	0	150		249.000
			F	3-ODC	90	P	0	150		1.120.000
<b>0357</b>		<b>CONTROLE DE FRONTEIRAS PARA PROTEÇÃO DA AGROPECUÁRIA</b>								<b>16.894.700</b>
		<b>ATIVIDADES</b>								
20 603	0357 2134	<b>VIGILÂNCIA FITOSSANITÁRIA</b>								<b>4.123.000</b>
20 603	0357 2134 0001	VIGILÂNCIA FITOSSANITÁRIA / NACIONAL								4.123.000
			F	4-INV	90	P	0	100		416.000
			F	3-ODC	30	P	0	100		475.000
			F	3-ODC	40	P	0	100		320.000
			F	3-ODC	90	P	0	100		2.912.000
20 604	0357 2139	<b>VIGILÂNCIA ZOOSSANITÁRIA</b>								<b>7.104.700</b>
20 604	0357 2139 0001	VIGILÂNCIA ZOOSSANITÁRIA / NACIONAL								6.104.700
			F	4-INV	90	P	0	100		1.280.700
			F	4-INV	30	P	0	100		900.000
			F	3-ODC	30	P	0	100		1.000.000
			F	3-ODC	90	P	0	100		2.924.000
20 604	0357 2139 0004	VIGILÂNCIA ZOOSSANITÁRIA / AÇÕES DE VIGILANCIA E DEFESA AGROPEUARIA NO ESTADO DO TOCANTINS								1.000.000
			F	3-ODC	30	P	0	123		500.000
			F	4-INV	30	P	0	123		500.000
20 603	0357 2180	<b>VIGILÂNCIA E FISCALIZAÇÃO DO TRÂNSITO INTERNACIONAL DE VEGETAIS E SEUS PRODUTOS</b>								<b>2.000.000</b>
20 603	0357 2180 0001	VIGILÂNCIA E FISCALIZAÇÃO DO TRÂNSITO INTERNACIONAL DE VEGETAIS E SEUS PRODUTOS / NACIONAL								2.000.000
			F	3-ODC	90	P	0	100		1.471.000
			F	4-INV	90	P	0	100		355.000
			F	3-ODC	30	P	0	100		87.000
			F	3-ODC	40	P	0	100		87.000
20 604	0357 2181	<b>VIGILÂNCIA E FISCALIZAÇÃO DO TRÂNSITO INTERNACIONAL DE ANIMAIS E SEUS PRODUTOS</b>								<b>3.667.000</b>
20 604	0357 2181 0001	VIGILÂNCIA E FISCALIZAÇÃO DO TRÂNSITO INTERNACIONAL DE ANIMAIS E SEUS PRODUTOS / NACIONAL								3.667.000
			F	3-ODC	90	P	0	100		1.930.000
			F	4-INV	90	P	0	100		1.737.000
<b>0358</b>		<b>ERRADICAÇÃO DA FEBRE AFTOSA</b>								<b>15.975.000</b>
		<b>PROJETOS</b>								

CONGRESSO NACIONAL - COMISSÃO MISTA DE PLANOS, ORÇAMENTOS PÚBLICOS E FISCALIZAÇÃO

RELATÓRIO SETORIAL - Substitutivo ao Projeto de Lei nº 17/2000 - Orçamento 2001

20 604	0358 3650	<b>CAMPANHA EDUCATIVA PARA ERRADICAÇÃO DA FEBRE AFTOSA</b>						<b>4.211.000</b>
20 604	0358 3650 0001	CAMPANHA EDUCATIVA PARA ERRADICAÇÃO DA FEBRE AFTOSA / NACIONAL						4.211.000
			F 4-INV	90	P	0	100	540.000
			F 3-ODC	30	P	0	148	738.000
			F 4-INV	90	P	1	100	120.000
			F 4-INV	30	P	1	100	243.000
			F 4-INV	30	P	0	100	135.000
			F 3-ODC	90	P	0	148	200.000
			F 4-INV	30	P	0	148	671.000
			F 3-ODC	90	P	1	100	64.000
			F 3-ODC	90	P	0	100	870.000
			F 3-ODC	30	P	1	100	250.000
			F 3-ODC	30	P	0	100	380.000
20 604	0358 3664	<b>FISCALIZAÇÃO SANITÁRIA E EPIDEMIOLÓGICA PARA ERRADICAÇÃO DA FEBRE AFTOSA</b>						<b>11.764.000</b>
20 604	0358 3664 0001	FISCALIZAÇÃO SANITÁRIA E EPIDEMIOLÓGICA PARA ERRADICAÇÃO DA FEBRE AFTOSA / NACIONAL						11.764.000
			F 4-INV	90	P	0	100	2.520.000
			F 4-INV	30	P	0	100	630.000
			F 4-INV	30	P	0	148	1.082.000
			F 3-ODC	30	P	0	148	1.000.000
			F 3-ODC	90	P	1	100	760.000
			F 3-ODC	90	P	0	100	1.921.000
			F 3-ODC	30	P	1	100	400.000
			F 3-ODC	30	P	0	100	1.615.000
			F 3-ODC	90	P	0	148	1.381.000
			F 4-INV	30	P	1	100	455.000
<b>0359</b>		<b>PRODUTIVIDADE DA BOVINOCULTURA</b>						<b>17.105.000</b>
		<b>ATIVIDADES</b>						
20 602	0359 2159	<b>TRANSFERÊNCIA DE EMBRIÕES E INSEMINAÇÃO ARTIFICIAL EM BOVINOS DE LEITE</b>						<b>1.600.000</b>
20 602	0359 2159 0001	TRANSFERÊNCIA DE EMBRIÕES E INSEMINAÇÃO ARTIFICIAL EM BOVINOS DE LEITE / NACIONAL						1.600.000
			F 3-ODC	90	P	0	149	1.600.000
		<b>PROJETOS</b>						
20 604	0359 1095	<b>CONTROLE DE DOENÇAS DA BOVINOCULTURA</b>						<b>15.505.000</b>
20 604	0359 1095 0001	CONTROLE DE DOENÇAS DA BOVINOCULTURA / NACIONAL						15.505.000
			F 4-INV	90	P	0	100	1.350.000
			F 4-INV	30	P	0	148	1.391.000
			F 4-INV	30	P	1	100	500.000
			F 3-ODC	90	P	0	148	1.395.000
			F 3-ODC	30	P	0	148	2.700.000
			F 3-ODC	90	P	0	100	3.500.000
			F 3-ODC	90	P	1	100	219.000
			F 3-ODC	30	P	0	100	4.000.000
			F 3-ODC	30	P	1	100	450.000
<b>0360</b>		<b>GESTÃO DA POLÍTICA AGROPECUÁRIA</b>						<b>12.889.000</b>
		<b>ATIVIDADES</b>						
20 606	0360 2123	<b>COORDENAÇÃO DO SISTEMA DE ASSISTÊNCIA TÉCNICA E EXTENSÃO RURAL</b>						<b>2.680.000</b>
20 606	0360 2123 0001	COORDENAÇÃO DO SISTEMA DE ASSISTÊNCIA TÉCNICA E EXTENSÃO RURAL / NACIONAL						2.680.000
			F 3-ODC	90	P	0	150	433.000
			F 3-ODC	30	P	0	150	1.822.000
			F 3-ODC	90	P	0	100	335.000
			F 4-INV	90	P	0	100	90.000
20 601	0360 2129	<b>ESTUDOS E PESQUISAS DE APOIO À POLÍTICA AGRÍCOLA</b>						<b>1.050.000</b>
20 601	0360 2129 0001	ESTUDOS E PESQUISAS DE APOIO À POLÍTICA AGRÍCOLA / NACIONAL						1.050.000
			F 3-ODC	90	P	0	100	965.000
			F 4-INV	90	P	0	100	85.000
20 606	0360 2152	<b>PROMOÇÃO DO ASSOCIATIVISMO RURAL E DO COOPERATIVISMO</b>						<b>7.288.000</b>
20 606	0360 2152 0001	PROMOÇÃO DO ASSOCIATIVISMO RURAL E DO COOPERATIVISMO / NACIONAL						7.288.000
			F 4-INV	40	P	0	150	100.000
			F 3-ODC	30	P	0	150	150.000
			F 3-ODC	90	P	0	150	6.688.000
			F 4-INV	90	P	0	150	100.000
			F 3-ODC	40	P	0	150	150.000
			F 4-INV	30	P	0	150	100.000
20 125	0360 2182	<b>ESTUDOS DE APOIO AO AGRONEGÓCIO</b>						<b>1.214.000</b>
20 125	0360 2182 0001	ESTUDOS DE APOIO AO AGRONEGÓCIO / NACIONAL						1.214.000
			F 4-INV	90	P	0	100	214.000
			F 3-ODC	90	P	0	100	1.000.000
		<b>PROJETOS</b>						
20 125	0360 1099	<b>REDEFINIÇÃO DE PROCESSOS DE DEFESA AGROPECUÁRIA</b>						<b>157.000</b>
20 125	0360 1099 0001	REDEFINIÇÃO DE PROCESSOS DE DEFESA AGROPECUÁRIA / NACIONAL						157.000
			F 3-ODC	90	P	0	100	145.000

CONGRESSO NACIONAL - COMISSÃO MISTA DE PLANOS, ORÇAMENTOS PÚBLICOS E FISCALIZAÇÃO

RELATÓRIO SETORIAL - Substitutivo ao Projeto de Lei nº 17/2000 - Orçamento 2001

20 605	0360 3660	IMPLANTAÇÃO DO SISTEMA GERENCIADO DA POLÍTICA DE ABASTECIMENTO	F	4-INV	90	P	0	100	12.000
20 605	0360 3660 0001	IMPLANTAÇÃO DO SISTEMA GERENCIADO DA POLÍTICA DE ABASTECIMENTO / NACIONAL							500.000
			F	3-ODC	90	P	0	100	280.000
			F	4-INV	90	P	0	100	220.000
<b>0361 PRODUTIVIDADE DE CEREAIS</b>									<b>1.000.000</b>
<b>PROJETOS</b>									
20 603	0361 3652	PREVENÇÃO E CONTROLE DE PRAGAS NOS CEREAIS							1.000.000
20 603	0361 3652 0001	PREVENÇÃO E CONTROLE DE PRAGAS NOS CEREAIS / NACIONAL							1.000.000
			F	3-ODC	90	P	0	100	315.000
			F	3-ODC	40	P	0	100	340.000
			F	4-INV	90	P	0	100	45.000
			F	4-INV	30	P	0	100	300.000
<b>0362 DESENVOLVIMENTO DAS REGIÕES PRODUTORAS DE CACAU</b>									<b>5.517.000</b>
<b>ATIVIDADES</b>									
20 363	0362 2144	MANUTENÇÃO DAS ESCOLAS AGROTÉCNICAS DAS REGIÕES CACAUEIRAS							600.000
20 363	0362 2144 0001	MANUTENÇÃO DAS ESCOLAS AGROTÉCNICAS DAS REGIÕES CACAUEIRAS / NACIONAL							600.000
			F	3-ODC	90	P	0	100	600.000
<b>PROJETOS</b>									
20 601	0362 5001	DESENVOLVIMENTO E PRODUÇÃO DE MUDAS E GARFOS DE CACAUEIROS RESISTENTES A DOENÇAS							4.917.000
20 601	0362 5001 0001	DESENVOLVIMENTO E PRODUÇÃO DE MUDAS E GARFOS DE CACAUEIROS RESISTENTES A DOENÇAS / NACIONAL							4.917.000
			F	4-INV	90	P	0	100	747.000
			F	3-ODC	90	P	0	100	4.170.000
<b>0363 PRODUTIVIDADE DE OLEAGINOSAS</b>									<b>1.500.000</b>
<b>PROJETOS</b>									
20 603	0363 3663	PREVENÇÃO E CONTROLE DE PRAGAS DE OLEAGINOSAS							1.500.000
20 603	0363 3663 0001	PREVENÇÃO E CONTROLE DE PRAGAS DE OLEAGINOSAS / NACIONAL							1.500.000
			F	4-INV	90	P	0	100	252.000
			F	4-INV	30	P	0	100	216.000
			F	3-ODC	30	P	0	100	154.000
			F	3-ODC	90	P	0	100	878.000
<b>0365 SEGURO RURAL</b>									<b>5.935.000</b>
<b>ATIVIDADES</b>									
20 122	0365 2157	JULGAMENTO DE RECURSOS EM PROCESSOS DE SINISTROS							845.000
20 122	0365 2157 0001	JULGAMENTO DE RECURSOS EM PROCESSOS DE SINISTROS / NACIONAL							845.000
			F	4-INV	90	P	0	100	50.000
			F	3-ODC	90	P	0	100	795.000
<b>PROJETOS</b>									
20 601	0365 1100	ZONEAMENTO AGROCLIMÁTICO							3.000.000
20 601	0365 1100 0001	ZONEAMENTO AGROCLIMÁTICO / NACIONAL							3.000.000
			F	3-ODC	90	P	0	100	3.000.000
20 601	0365 1101	ZONEAMENTO PEDOCIMÁTICO							2.090.000
20 601	0365 1101 0001	ZONEAMENTO PEDOCIMÁTICO / NACIONAL							2.090.000
			F	3-ODC	90	P	0	100	2.090.000
<b>0366 DESENVOLVIMENTO DOS CERRADOS - PRODECER</b>									<b>6.632.000</b>
<b>ATIVIDADES</b>									
20 601	0366 2135	PRESTAÇÃO DE ASSISTÊNCIA TÉCNICA AOS BENEFICIÁRIOS DO PRODECER							6.632.000
20 601	0366 2135 0001	PRESTAÇÃO DE ASSISTÊNCIA TÉCNICA AOS BENEFICIÁRIOS DO PRODECER / NACIONAL							6.632.000
			F	3-ODC	90	P	0	100	6.632.000
<b>0367 PRODUTIVIDADE DA SUINOCULTURA</b>									<b>6.251.100</b>
<b>PROJETOS</b>									
20 604	0367 1097	CONTROLE DE DOENÇAS DA SUINOCULTURA							6.251.100
20 604	0367 1097 0001	CONTROLE DE DOENÇAS DA SUINOCULTURA / NACIONAL							6.251.100
			F	3-ODC	30	P	1	100	180.000
			F	4-INV	30	P	0	148	215.000
			F	3-ODC	30	P	0	100	1.200.000
			F	3-ODC	90	P	0	148	213.000
			F	3-ODC	90	P	0	100	1.490.000
			F	4-INV	90	P	0	100	909.900
			F	4-INV	30	P	0	100	1.618.200
			F	4-INV	30	P	1	100	125.000



CONGRESSO NACIONAL - COMISSÃO MISTA DE PLANOS, ORÇAMENTOS PÚBLICOS E FISCALIZAÇÃO

RELATÓRIO SETORIAL - Substitutivo ao Projeto de Lei nº 17/2000 - Orçamento 2001

				F	3-ODC	30	P	0	148	300.000
<b>0368</b>		<b>CONSERVAÇÃO DE SOLOS NA AGRICULTURA</b>							<b>1.500.000</b>	
<b>PROJETOS</b>										
20 543	0368 1088	<b>IMPLANTAÇÃO DE UNIDADES DEMONSTRATIVAS DE MANEJO E CONSERVAÇÃO DE SOLO E DE ÁGUA</b>							<b>1.500.000</b>	
20 543	0368 1088 0003	IMPLANTAÇÃO DE UNIDADES DEMONSTRATIVAS DE MANEJO E CONSERVAÇÃO DE SOLO E DE ÁGUA / NACIONAL							1.500.000	
			F	4-INV	90	P	0	100	10.000	
			F	3-ODC	90	P	0	100	170.000	
			F	3-ODC	40	P	0	100	842.000	
			F	3-ODC	30	P	0	100	478.000	
<b>0369</b>		<b>PRODUTIVIDADE DE OLERÍCOLAS</b>							<b>600.000</b>	
<b>PROJETOS</b>										
20 603	0369 1089	<b>PREVENÇÃO E CONTROLE DE PRAGAS DA OLERICULTURA</b>							<b>600.000</b>	
20 603	0369 1089 0001	PREVENÇÃO E CONTROLE DE PRAGAS DA OLERICULTURA / NACIONAL							600.000	
			F	4-INV	30	P	0	100	30.000	
			F	4-INV	90	P	0	100	180.000	
			F	3-ODC	90	P	0	100	340.000	
			F	3-ODC	30	P	0	100	50.000	
<b>0370</b>		<b>DESENVOLVIMENTO DA PESCA</b>							<b>7.300.000</b>	
<b>ATIVIDADES</b>										
20 602	0370 2121	<b>REGISTRO NACIONAL DA ATIVIDADE PESQUEIRA</b>							<b>1.300.000</b>	
20 602	0370 2121 0001	REGISTRO NACIONAL DA ATIVIDADE PESQUEIRA / NACIONAL							1.300.000	
			F	3-ODC	90	P	0	150	800.000	
			F	3-ODC	90	P	0	100	300.000	
			F	4-INV	90	P	0	150	200.000	
<b>PROJETOS</b>										
20 602	0370 5519	<b>ESTUDOS SÓCIO-ECONÔMICOS DO SETOR PESQUEIRO</b>							<b>214.000</b>	
20 602	0370 5519 0001	ESTUDOS SÓCIO-ECONÔMICOS DO SETOR PESQUEIRO / NACIONAL							214.000	
			F	3-ODC	90	P	0	150	214.000	
20 602	0370 5520	<b>IMPLANTAÇÃO DO SISTEMA INFORMATIZADO PARA REGISTRO DA ATIVIDADE PESQUEIRA</b>							<b>418.000</b>	
20 602	0370 5520 0001	IMPLANTAÇÃO DO SISTEMA INFORMATIZADO PARA REGISTRO DA ATIVIDADE PESQUEIRA / NACIONAL							418.000	
			F	4-INV	90	P	0	150	200.000	
			F	3-ODC	90	P	0	150	218.000	
20 602	0370 5521	<b>DIFUSÃO DE TECNOLOGIAS EM PESCA</b>							<b>1.515.000</b>	
20 602	0370 5521 0005	DIFUSÃO DE TECNOLOGIAS EM PESCA / NACIONAL							1.515.000	
			F	4-INV	90	P	0	100	76.000	
			F	4-INV	90	P	0	150	286.000	
			F	3-ODC	90	P	0	150	1.153.000	
20 602	0370 5522	<b>IMPLANTAÇÃO DE SISTEMA DE INTEGRAÇÃO E QUALIFICAÇÃO DA INFORMAÇÃO COMERCIAL E TECNOLÓGICA DA PESCA</b>							<b>627.000</b>	
20 602	0370 5522 0001	IMPLANTAÇÃO DE SISTEMA DE INTEGRAÇÃO E QUALIFICAÇÃO DA INFORMAÇÃO COMERCIAL E TECNOLÓGICA DA PESCA / NACIONAL							627.000	
			F	3-ODC	90	P	0	150	500.000	
			F	4-INV	90	P	0	150	127.000	
20 602	0370 5546	<b>CAMPANHA PARA PROMOÇÃO DO PESCADO BRASILEIRO</b>							<b>226.000</b>	
20 602	0370 5546 0001	CAMPANHA PARA PROMOÇÃO DO PESCADO BRASILEIRO / NACIONAL							226.000	
			F	3-ODC	90	P	0	150	172.000	
			F	4-INV	90	P	0	150	54.000	
<b>OPERAÇÕES ESPECIAIS</b>										
20 602	0370 0080	<b>CONCESSÃO DE SUBVENÇÃO ECONÔMICA AO PREÇO DO ÓLEO DIESEL CONSUMIDO POR EMBARCAÇÕES PESQUEIRAS - LEI Nº 9.445/97</b>							<b>3.000.000</b>	
20 602	0370 0080 0001	CONCESSÃO DE SUBVENÇÃO ECONÔMICA AO PREÇO DO ÓLEO DIESEL CONSUMIDO POR EMBARCAÇÕES PESQUEIRAS - LEI Nº 9.445/97 / NACIONAL							3.000.000	
			F	3-ODC	90	P	0	100	3.000.000	
<b>0371</b>		<b>PRODUTIVIDADE DA AVICULTURA</b>							<b>4.621.100</b>	
<b>PROJETOS</b>										
20 604	0371 1098	<b>CONTROLE DE DOENÇAS DA AVICULTURA</b>							<b>4.621.100</b>	
20 604	0371 1098 0001	CONTROLE DE DOENÇAS DA AVICULTURA / NACIONAL							4.621.100	
			F	3-ODC	90	P	0	100	1.080.000	
			F	3-ODC	90	P	0	148	61.000	
			F	3-ODC	30	P	0	148	227.000	
			F	3-ODC	90	P	1	100	24.000	
			F	3-ODC	30	P	1	100	900.000	
			F	4-INV	30	P	1	100	122.000	
			F	4-INV	30	P	0	100	1.325.700	
			F	4-INV	30	P	0	148	200.000	
			F	4-INV	90	P	0	100	581.400	
			F	3-ODC	30	P	0	100	100.000	

CONGRESSO NACIONAL - COMISSÃO MISTA DE PLANOS, ORÇAMENTOS PÚBLICOS E FISCALIZAÇÃO

RELATÓRIO SETORIAL - Substitutivo ao Projeto de Lei nº 17/2000 - Orçamento 2001

0372		DESENVOLVIMENTO DA AQUICULTURA					1.539.000
		<b>ATIVIDADES</b>					
20 602	0372 6314	<b>APOIO A AÇÕES DE DESENVOLVIMENTO DA AQUICULTURA</b>					<b>80.000</b>
20 602	0372 6314 0002	APOIO A AÇÕES DE DESENVOLVIMENTO DA AQUICULTURA / APOIO A AÇÕES DE DESENVOLVIMENTO DA AQUICULTURA - ANGRA DOS REIS - RJ					80.000
			F	4-INV	40	P 0 100	80.000
		<b>PROJETOS</b>					
20 602	0372 5524	<b>PROMOÇÃO DE EVENTOS PARA DIVULGAÇÃO DA AQUICULTURA</b>					<b>496.000</b>
20 602	0372 5524 0001	PROMOÇÃO DE EVENTOS PARA DIVULGAÇÃO DA AQUICULTURA / NACIONAL					496.000
			F	3-ODC	90	P 0 150	418.000
			F	4-INV	90	P 0 150	78.000
20 602	0372 7901	<b>ESTUDOS SÓCIO-ECONÔMICOS PARA DESENVOLVIMENTO DE CADEIAS AQUÍCOLAS</b>					<b>963.000</b>
20 602	0372 7901 0001	ESTUDOS SÓCIO-ECONÔMICOS PARA DESENVOLVIMENTO DE CADEIAS AQUÍCOLAS / NACIONAL					963.000
			F	4-INV	90	P 0 150	100.000
			F	3-ODC	90	P 0 150	780.000
			F	4-INV	90	P 0 100	83.000
0373		PRODUTIVIDADE DA CITRICULTURA					2.000.000
		<b>PROJETOS</b>					
20 603	0373 1092	<b>PREVENÇÃO E CONTROLE DE PRAGAS DA CITRICULTURA</b>					<b>2.000.000</b>
20 603	0373 1092 0001	PREVENÇÃO E CONTROLE DE PRAGAS DA CITRICULTURA / NACIONAL					2.000.000
			F	3-ODC	30	P 0 100	352.000
			F	3-ODC	90	P 0 100	1.211.000
			F	4-INV	30	P 0 100	210.000
			F	4-INV	90	P 0 100	227.000
0374		PRODUTIVIDADE DO ALGODÃO E DE OUTRAS FIBRAS					500.000
		<b>PROJETOS</b>					
20 603	0374 1093	<b>PREVENÇÃO E CONTROLE DE PRAGAS DA COTONICULTURA</b>					<b>500.000</b>
20 603	0374 1093 0001	PREVENÇÃO E CONTROLE DE PRAGAS DA COTONICULTURA / NACIONAL					500.000
			F	4-INV	30	P 0 100	133.000
			F	3-ODC	30	P 0 100	148.000
			F	3-ODC	90	P 0 100	169.000
			F	4-INV	90	P 0 100	50.000
0375		QUALIDADE DOS INSUMOS AGRÍCOLAS					5.252.000
		<b>ATIVIDADES</b>					
20 601	0375 2122	<b>PROTEÇÃO DE CULTIVARES</b>					<b>1.020.000</b>
20 601	0375 2122 0001	PROTEÇÃO DE CULTIVARES / NACIONAL					1.020.000
			F	3-ODC	90	P 0 100	719.000
			F	3-ODC	99	P 0 100	20.000
			F	3-ODC	90	P 0 150	281.000
20 601	0375 2141	<b>FISCALIZAÇÃO DA PRODUÇÃO E COMERCIALIZAÇÃO DE FERTILIZANTES, CORRETIVOS E INOCULANTES</b>					<b>1.214.000</b>
20 601	0375 2141 0001	FISCALIZAÇÃO DA PRODUÇÃO E COMERCIALIZAÇÃO DE FERTILIZANTES, CORRETIVOS E INOCULANTES / NACIONAL					1.214.000
			F	3-ODC	90	P 0 150	720.000
			F	3-ODC	90	P 0 100	214.000
			F	4-INV	90	P 0 150	280.000
20 601	0375 2177	<b>FISCALIZAÇÃO DE EMPRESAS PRESTADORAS DE SERVIÇOS AGRÍCOLAS</b>					<b>281.000</b>
20 601	0375 2177 0001	FISCALIZAÇÃO DE EMPRESAS PRESTADORAS DE SERVIÇOS AGRÍCOLAS / NACIONAL					281.000
			F	3-ODC	90	P 0 150	37.000
			F	3-ODC	90	P 0 100	244.000
20 601	0375 2179	<b>FISCALIZAÇÃO DA PRODUÇÃO E COMERCIALIZAÇÃO DE SEMENTES E MUDAS</b>					<b>737.000</b>
20 601	0375 2179 0001	FISCALIZAÇÃO DA PRODUÇÃO E COMERCIALIZAÇÃO DE SEMENTES E MUDAS / NACIONAL					737.000
			F	3-ODC	90	P 0 100	487.000
			F	3-ODC	90	P 0 150	250.000
20 601	0375 2909	<b>FISCALIZAÇÃO DA PRODUÇÃO DE DEFENSIVOS AGRÍCOLAS</b>					<b>2.000.000</b>
20 601	0375 2909 0001	FISCALIZAÇÃO DA PRODUÇÃO DE DEFENSIVOS AGRÍCOLAS / NACIONAL					2.000.000
			F	3-ODC	90	P 0 150	62.000
			F	4-INV	90	P 0 150	38.000
			F	3-ODC	90	P 0 100	1.500.000
			F	4-INV	90	P 0 100	400.000
0376		QUALIDADE DOS INSUMOS PECUÁRIOS					3.031.000
		<b>ATIVIDADES</b>					
20 602	0376 2019	<b>FISCALIZAÇÃO DA PRODUÇÃO E DO COMÉRCIO DE MATERIAIS DE MULTIPLICAÇÃO ANIMAL</b>					<b>676.000</b>
20 602	0376 2019 0001	FISCALIZAÇÃO DA PRODUÇÃO E DO COMÉRCIO DE MATERIAIS DE MULTIPLICAÇÃO ANIMAL / NACIONAL					676.000
			F	3-ODC	90	P 0 150	200.000

CONGRESSO NACIONAL - COMISSÃO MISTA DE PLANOS, ORÇAMENTOS PÚBLICOS E FISCALIZAÇÃO

RELATÓRIO SETORIAL - Substitutivo ao Projeto de Lei nº 17/2000 - Orçamento 2001

			F	4-INV	90	P	0	100	30.000
			F	3-ODC	90	P	0	100	446.000
<b>20 602</b>	<b>0376 2124</b>	<b>FISCALIZAÇÃO DA PRODUÇÃO E DO COMÉRCIO DE PRODUTOS DESTINADOS À ALIMENTAÇÃO ANIMAL</b>							<b>782.000</b>
20 602	0376 2124 0001	FISCALIZAÇÃO DA PRODUÇÃO E DO COMÉRCIO DE PRODUTOS DESTINADOS À ALIMENTAÇÃO ANIMAL / NACIONAL							782.000
			F	3-ODC	90	P	0	150	200.000
			F	3-ODC	90	P	0	100	542.000
			F	4-INV	90	P	0	100	40.000
<b>20 604</b>	<b>0376 2140</b>	<b>FISCALIZAÇÃO DA PRODUÇÃO E COMERCIALIZAÇÃO DE PRODUTOS DE USO VETERINÁRIO</b>							<b>1.573.000</b>
20 604	0376 2140 0001	FISCALIZAÇÃO DA PRODUÇÃO E COMERCIALIZAÇÃO DE PRODUTOS DE USO VETERINÁRIO / NACIONAL							1.573.000
			F	3-ODC	90	P	0	100	1.030.000
			F	4-INV	90	P	0	100	443.000
			F	3-ODC	90	P	0	150	100.000
<b>0378</b>	<b>FOMENTO À EQUÍDEOCULTURA</b>								<b>608.000</b>
		<b>ATIVIDADES</b>							
<b>20 602</b>	<b>0378 2190</b>	<b>FISCALIZAÇÃO DE ENTIDADES E ATIVIDADES TURFÍSTICAS E DE ASSOCIAÇÕES DE CRIADORES DE EQUINOS</b>							<b>243.000</b>
20 602	0378 2190 0001	FISCALIZAÇÃO DE ENTIDADES E ATIVIDADES TURFÍSTICAS E DE ASSOCIAÇÕES DE CRIADORES DE EQUINOS / NACIONAL							243.000
			F	3-ODC	90	P	0	150	213.000
			F	4-INV	90	P	0	150	30.000
		<b>OPERAÇÕES ESPECIAIS</b>							
<b>20 602</b>	<b>0378 0064</b>	<b>ASSISTÊNCIA FINANCEIRA A ASSOCIAÇÕES DE CRIADORES DE EQUINOS E ENTIDADES TURFÍSTICAS - LEI Nº 7.291/84</b>							<b>365.000</b>
20 602	0378 0064 0001	ASSISTÊNCIA FINANCEIRA A ASSOCIAÇÕES DE CRIADORES DE EQUINOS E ENTIDADES TURFÍSTICAS - LEI Nº 7.291/84 / NACIONAL							365.000
			F	3-ODC	50	P	0	150	300.000
			F	3-ODC	90	P	0	150	65.000
<b>0394</b>	<b>PBQP - PROGRAMA BRASILEIRO DA QUALIDADE E PRODUTIVIDADE</b>								<b>300.000</b>
		<b>PROJETOS</b>							
<b>20 122</b>	<b>0394 3990</b>	<b>QUALIDADE E PRODUTIVIDADE PARA O AGRONEGÓCIO</b>							<b>300.000</b>
20 122	0394 3990 0001	QUALIDADE E PRODUTIVIDADE PARA O AGRONEGÓCIO / NACIONAL							300.000
			F	4-INV	90	P	0	100	19.000
			F	3-ODC	90	P	0	100	281.000
<b>0416</b>	<b>CULTURA EXPORTADORA</b>								<b>200.000</b>
		<b>PROJETOS</b>							
<b>20 128</b>	<b>0416 3655</b>	<b>FORMAÇÃO DE NEGOCIADORES EM COMÉRCIO EXTERIOR</b>							<b>200.000</b>
20 128	0416 3655 0001	FORMAÇÃO DE NEGOCIADORES EM COMÉRCIO EXTERIOR / NACIONAL							200.000
			F	3-ODC	90	P	0	100	200.000
<b>0462</b>	<b>CLIMATOLOGIA, METEOROLOGIA E HIDROLOGIA</b>								<b>19.160.000</b>
		<b>ATIVIDADES</b>							
<b>20 545</b>	<b>0462 2160</b>	<b>OPERAÇÃO DOS SERVIÇOS METEOROLÓGICOS</b>							<b>12.042.000</b>
20 545	0462 2160 0001	OPERAÇÃO DOS SERVIÇOS METEOROLÓGICOS / NACIONAL							12.042.000
			F	3-ODC	90	P	0	100	10.797.000
			F	4-INV	90	P	0	100	1.080.000
			F	3-ODC	90	P	0	150	165.000
<b>20 545</b>	<b>0462 2161</b>	<b>PRODUÇÃO E DIVULGAÇÃO DE INFORMAÇÕES METEOROLÓGICAS E CLIMATOLÓGICAS</b>							<b>1.728.000</b>
20 545	0462 2161 0001	PRODUÇÃO E DIVULGAÇÃO DE INFORMAÇÕES METEOROLÓGICAS E CLIMATOLÓGICAS / NACIONAL							1.728.000
			F	3-ODC	90	P	0	100	1.528.000
			F	4-INV	90	P	0	100	200.000
		<b>PROJETOS</b>							
<b>20 545</b>	<b>0462 3656</b>	<b>IMPLANTAÇÃO DE LABORATÓRIOS DE PRECISÃO</b>							<b>1.144.000</b>
20 545	0462 3656 0001	IMPLANTAÇÃO DE LABORATÓRIOS DE PRECISÃO / NACIONAL							1.144.000
			F	4-INV	90	P	0	100	504.000
			F	3-ODC	90	P	0	100	640.000
<b>20 545</b>	<b>0462 3657</b>	<b>IMPLANTAÇÃO DE OFICINAS DE MANUTENÇÃO</b>							<b>746.000</b>
20 545	0462 3657 0001	IMPLANTAÇÃO DE OFICINAS DE MANUTENÇÃO / NACIONAL							746.000
			F	3-ODC	90	P	0	100	260.000
			F	4-INV	90	P	0	100	486.000
<b>20 545</b>	<b>0462 3658</b>	<b>IMPLANTAÇÃO DE REDE DE TELECOMUNICAÇÕES DE DADOS METEOROLÓGICOS</b>							<b>1.500.000</b>
20 545	0462 3658 0001	IMPLANTAÇÃO DE REDE DE TELECOMUNICAÇÕES DE DADOS METEOROLÓGICOS / NACIONAL							1.500.000
			F	3-ODC	90	P	0	100	1.250.000
			F	4-INV	90	P	0	100	250.000
<b>20 545</b>	<b>0462 3989</b>	<b>IMPLANTAÇÃO DE ESTAÇÕES AUTOMÁTICAS DE COLETA DE DADOS METEOROLÓGICOS</b>							<b>2.000.000</b>
20 545	0462 3989 0001	IMPLANTAÇÃO DE ESTAÇÕES AUTOMÁTICAS DE COLETA DE DADOS METEOROLÓGICOS / NACIONAL							2.000.000

CONGRESSO NACIONAL - COMISSÃO MISTA DE PLANOS, ORÇAMENTOS PÚBLICOS E FISCALIZAÇÃO

RELATÓRIO SETORIAL - Substitutivo ao Projeto de Lei nº 17/2000 - Orçamento 2001

				F	4-INV	90	P	0	100	250.000
				F	3-ODC	90	P	0	100	1.750.000
<b>0681</b>	<b>GESTÃO DA PARTICIPAÇÃO EM ORGANISMOS INTERNACIONAIS</b>									<b>18.124.800</b>
<b>OPERAÇÕES ESPECIAIS</b>										
20 212	0681	0004	<b>CONTRIBUIÇÃO À ORGANIZAÇÃO INTERNACIONAL DO AÇÚCAR - OIA</b>							<b>255.000</b>
20 212	0681	0004 0001	CONTRIBUIÇÃO À ORGANIZAÇÃO INTERNACIONAL DO AÇÚCAR - OIA / NACIONAL							255.000
				F	3-ODC	72	P	0	100	255.000
20 212	0681	0066	<b>CONTRIBUIÇÃO À COMUNIDADE INTERNACIONAL DA PIMENTA</b>							<b>87.000</b>
20 212	0681	0066 0001	CONTRIBUIÇÃO À COMUNIDADE INTERNACIONAL DA PIMENTA / NACIONAL							87.000
				F	3-ODC	72	P	0	100	87.000
20 212	0681	0067	<b>CONTRIBUIÇÃO AO INSTITUTO INTERNACIONAL DO FRIO</b>							<b>37.000</b>
20 212	0681	0067 0001	CONTRIBUIÇÃO AO INSTITUTO INTERNACIONAL DO FRIO / NACIONAL							37.000
				F	3-ODC	72	P	0	100	37.000
20 212	0681	0068	<b>CONTRIBUIÇÃO À COMISSÃO SERICÍCOLA INTERNACIONAL</b>							<b>39.000</b>
20 212	0681	0068 0001	CONTRIBUIÇÃO À COMISSÃO SERICÍCOLA INTERNACIONAL / NACIONAL							39.000
				F	3-ODC	72	P	0	100	39.000
20 212	0681	0069	<b>CONTRIBUIÇÃO AO CENTRO PAN-AMERICANO DE FEBRE AFTOSA</b>							<b>3.070.000</b>
20 212	0681	0069 0001	CONTRIBUIÇÃO AO CENTRO PAN-AMERICANO DE FEBRE AFTOSA / NACIONAL							3.070.000
				F	3-ODC	72	P	0	100	3.070.000
20 212	0681	0070	<b>CONTRIBUIÇÃO AO INSTITUTO INTERAMERICANO DE COOPERAÇÃO PARA A AGRICULTURA - IICA</b>							<b>4.316.000</b>
20 212	0681	0070 0001	CONTRIBUIÇÃO AO INSTITUTO INTERAMERICANO DE COOPERAÇÃO PARA A AGRICULTURA - IICA / NACIONAL							4.316.000
				F	3-ODC	72	P	0	100	4.316.000
20 212	0681	0071	<b>CONTRIBUIÇÃO À ASSOCIAÇÃO MUNDIAL DE VETERINÁRIA</b>							<b>50.000</b>
20 212	0681	0071 0001	CONTRIBUIÇÃO À ASSOCIAÇÃO MUNDIAL DE VETERINÁRIA / NACIONAL							50.000
				F	3-ODC	72	P	0	100	50.000
20 212	0681	0072	<b>CONTRIBUIÇÃO AO COMITÊ CONSULTIVO INTERNACIONAL DO ALGODÃO - CCIA</b>							<b>122.000</b>
20 212	0681	0072 0001	CONTRIBUIÇÃO AO COMITÊ CONSULTIVO INTERNACIONAL DO ALGODÃO - CCIA / NACIONAL							122.000
				F	3-ODC	72	P	0	100	122.000
20 212	0681	0073	<b>CONTRIBUIÇÃO AO ESCRITÓRIO INTERNACIONAL DE EPIZOOTIAS - EIE</b>							<b>151.000</b>
20 212	0681	0073 0001	CONTRIBUIÇÃO AO ESCRITÓRIO INTERNACIONAL DE EPIZOOTIAS - EIE / NACIONAL							151.000
				F	3-ODC	72	P	0	100	151.000
20 212	0681	0074	<b>CONTRIBUIÇÃO À ORGANIZAÇÃO DAS NAÇÕES UNIDAS PARA A ALIMENTAÇÃO E AGRICULTURA - FAO</b>							<b>8.021.000</b>
20 212	0681	0074 0001	CONTRIBUIÇÃO À ORGANIZAÇÃO DAS NAÇÕES UNIDAS PARA A ALIMENTAÇÃO E AGRICULTURA - FAO / NACIONAL							8.021.000
				F	3-ODC	72	P	0	100	8.021.000
20 212	0681	0075	<b>CONTRIBUIÇÃO À ORGANIZAÇÃO INTERNACIONAL DO CACAU - OICC</b>							<b>185.000</b>
20 212	0681	0075 0001	CONTRIBUIÇÃO À ORGANIZAÇÃO INTERNACIONAL DO CACAU - OICC / NACIONAL							185.000
				F	3-ODC	72	P	0	100	185.000
20 212	0681	0076	<b>CONTRIBUIÇÃO AO COMITÊ DE SANIDADE VEGETAL DO CONE SUL - COSAVE</b>							<b>125.000</b>
20 212	0681	0076 0001	CONTRIBUIÇÃO AO COMITÊ DE SANIDADE VEGETAL DO CONE SUL - COSAVE / NACIONAL							125.000
				F	3-ODC	72	P	0	100	125.000
20 212	0681	0077	<b>CONTRIBUIÇÃO À ALIANÇA DOS PAÍSES PRODUTORES DE CACAU</b>							<b>151.000</b>
20 212	0681	0077 0001	CONTRIBUIÇÃO À ALIANÇA DOS PAÍSES PRODUTORES DE CACAU / NACIONAL							151.000
				F	3-ODC	72	P	0	100	151.000
20 212	0681	0078	<b>CONTRIBUIÇÃO AO ESCRITÓRIO INTERNACIONAL DE VITI-VINICULTORES</b>							<b>27.000</b>
20 212	0681	0078 0001	CONTRIBUIÇÃO AO ESCRITÓRIO INTERNACIONAL DE VITI-VINICULTORES / NACIONAL							27.000
				F	3-ODC	72	P	0	100	27.000
20 212	0681	0287	<b>CONTRIBUIÇÃO À INTERNATIONAL COMMISSION FOR THE CONSERVATION OF ATLANTIC TUNAS - ICCAT</b>							<b>92.300</b>
20 212	0681	0287 0001	CONTRIBUIÇÃO À INTERNATIONAL COMMISSION FOR THE CONSERVATION OF ATLANTIC TUNAS - ICCAT / NACIONAL							92.300
				F	3-ODC	72	P	0	100	92.300
20 212	0681	0291	<b>CONTRIBUIÇÃO AO SERVIÇO DE INFORMAÇÃO DE CORRENTES PARA A PRODUÇÃO PESQUEIRA NA AMÉRICA LATINA E CARIBE - INFOPECA/ FAO</b>							<b>35.500</b>
20 212	0681	0291 0001	CONTRIBUIÇÃO AO SERVIÇO DE INFORMAÇÃO DE CORRENTES PARA A PRODUÇÃO PESQUEIRA NA AMÉRICA LATINA E CARIBE - INFOPECA/ FAO / NACIONAL							35.500
				F	3-ODC	72	P	0	100	35.500
20 212	0681	0420	<b>CONTRIBUIÇÃO À ORGANIZAÇÃO MUNDIAL DE METEOROLOGIA - OMM</b>							<b>1.330.000</b>
20 212	0681	0420 0001	CONTRIBUIÇÃO À ORGANIZAÇÃO MUNDIAL DE METEOROLOGIA - OMM / NACIONAL							1.330.000
				F	3-ODC	72	P	0	100	1.330.000
20 212	0681	0421	<b>CONTRIBUIÇÃO À ORGANIZAÇÃO PARA COOPERAÇÃO E DESENVOLVIMENTO ECONÔMICO - OCDE</b>							<b>10.000</b>
20 212	0681	0421 0001	CONTRIBUIÇÃO À ORGANIZAÇÃO PARA COOPERAÇÃO E DESENVOLVIMENTO ECONÔMICO - OCDE / NACIONAL							10.000
				F	3-ODC	72	P	0	100	10.000
20 212	0681	0422	<b>CONTRIBUIÇÃO À UNIÃO INTERNACIONAL PARA PROTEÇÃO DE NOVAS OBTENÇÕES VEGETAIS - UPOV</b>							<b>21.000</b>
20 212	0681	0422 0001	CONTRIBUIÇÃO À UNIÃO INTERNACIONAL PARA PROTEÇÃO DE NOVAS OBTENÇÕES VEGETAIS - UPOV / NACIONAL							21.000
				F	3-ODC	72	P	0	100	21.000
<b>0750</b>	<b>PROGRAMA DE APOIO ADMINISTRATIVO</b>									<b>292.367.708</b>
<b>ATIVIDADES</b>										

**CONGRESSO NACIONAL - COMISSÃO MISTA DE PLANOS, ORÇAMENTOS PÚBLICOS E FISCALIZAÇÃO**

*RELATÓRIO SETORIAL - Substitutivo ao Projeto de Lei nº 17/2000 - Orçamento 2001*

20 122	0750 2000	<b>MANUTENÇÃO DE SERVIÇOS ADMINISTRATIVOS</b>							<b>12.842.000</b>
20 122	0750 2000 0201	MANUTENÇÃO DE SERVIÇOS ADMINISTRATIVOS / NACIONAL							12.842.000
			F	4-INV	90	P	0	100	900.000
			F	3-ODC	90	P	0	100	11.942.000
20 122	0750 2001	<b>MANUTENÇÃO DE SERVIÇOS DE TRANSPORTES</b>							<b>2.027.000</b>
20 122	0750 2001 0129	MANUTENÇÃO DE SERVIÇOS DE TRANSPORTES / NACIONAL							2.027.000
			F	3-ODC	90	P	0	100	1.877.000
			F	4-INV	90	P	0	100	150.000
20 122	0750 2002	<b>MANUTENÇÃO E CONSERVAÇÃO DE BENS IMÓVEIS</b>							<b>20.278.000</b>
20 122	0750 2002 0137	MANUTENÇÃO E CONSERVAÇÃO DE BENS IMÓVEIS / NACIONAL							20.278.000
			F	4-INV	90	P	0	100	549.000
			F	3-ODC	90	P	0	100	19.729.000
20 126	0750 2003	<b>AÇÕES DE INFORMÁTICA</b>							<b>508.000</b>
20 126	0750 2003 0091	AÇÕES DE INFORMÁTICA / NACIONAL							508.000
			F	3-ODC	90	P	0	100	431.800
			F	4-INV	90	P	0	100	76.200
20 122	0750 2025	<b>REMUNERAÇÃO DE PESSOAL ATIVO DA UNIÃO E ENCARGOS SOCIAIS</b>							<b>256.712.708</b>
20 122	0750 2025 0149	REMUNERAÇÃO DE PESSOAL ATIVO DA UNIÃO E ENCARGOS SOCIAIS / NACIONAL							256.712.708
			F	1-PES	90	P	0	100	256.712.708
<b>0752</b>		<b>GESTÃO DA POLÍTICA DE COMUNICAÇÃO DE GOVERNO</b>							<b>168.000</b>
		<b>ATIVIDADES</b>							
20 131	0752 2017	<b>COMUNICAÇÃO DE GOVERNO</b>							<b>168.000</b>
20 131	0752 2017 0019	COMUNICAÇÃO DE GOVERNO / NACIONAL							168.000
			F	3-ODC	90	P	0	100	168.000
<b>0791</b>		<b>VALORIZAÇÃO DO SERVIDOR PÚBLICO</b>							<b>458.000</b>
		<b>ATIVIDADES</b>							
20 128	0791 4572	<b>CAPACITAÇÃO DE SERVIDORES PÚBLICOS FEDERAIS EM PROCESSO DE QUALIFICAÇÃO E REQUALIFICAÇÃO</b>							<b>458.000</b>
20 128	0791 4572 0071	CAPACITAÇÃO DE SERVIDORES PÚBLICOS FEDERAIS EM PROCESSO DE QUALIFICAÇÃO E REQUALIFICAÇÃO / NACIONAL							458.000
			F	3-ODC	90	P	0	100	458.000
<b>0806</b>		<b>APOIO AO DESENVOLVIMENTO DO SETOR AGROPECUÁRIO</b>							<b>178.783.999</b>
		<b>ATIVIDADES</b>							
20 604	0806 2139	<b>VIGILÂNCIA ZOOSSANITÁRIA</b>							<b>5.000.000</b>
20 604	0806 2139 0002	VIGILÂNCIA ZOOSSANITÁRIA / IMPLANTAÇÃO DE SIST. UNIFICADO DE APOIO À SANIDADE AGROPECUÁRIA EM INSTÂNCIAS INTERMEDIÁRIAS - NACIONAL - NA							5.000.000
			F	3-ODC	99	P	0	123	2.000.000
			F	4-INV	99	P	0	123	3.000.000
		<b>PROJETOS</b>							
20 606	0806 1494	<b>ESTÍMULO À PRODUÇÃO AGROPECUÁRIA</b>							<b>151.688.999</b>
20 606	0806 1494 0006	ESTÍMULO À PRODUÇÃO AGROPECUÁRIA / AQUISIÇÃO DE PATRULHA MECANIZADA - CARLOS GOMES - RS							100.000
			F	4-INV	40	P	0	100	100.000
20 606	0806 1494 0018	ESTÍMULO À PRODUÇÃO AGROPECUÁRIA / AQUISIÇÃO DE PATRULHAS MECANIZADAS - FORMOSA - GO							100.000
			F	4-INV	40	P	0	100	100.000
20 605	0806 1494 0028	ESTÍMULO À PRODUÇÃO AGROPECUÁRIA / APOIO A PROJETOS DE DESENVOLVIMENTO RURAL NOS MUNICÍPIOS DO INTERIOR DO ESTADO- PARANÁ - PR							700.000
			F	4-INV	40	P	0	100	700.000
20 605	0806 1494 0062	ESTÍMULO À PRODUÇÃO AGROPECUÁRIA / APOIO A PROJETOS DE DESENVOLVIMENTO RURAL EM MUNICÍPIOS DO EST DO RIO GRANDE DO SUL - RIO GRANDE DO SUL - RS							500.000
			F	4-INV	40	P	0	100	500.000
20 606	0806 1494 0066	ESTÍMULO À PRODUÇÃO AGROPECUÁRIA / AQUISIÇÃO DE PATRULHA MECANIZADA - BARÃO DE COTEGIPE - RS							100.000
			F	4-INV	40	P	0	100	100.000
20 606	0806 1494 0090	ESTÍMULO À PRODUÇÃO AGROPECUÁRIA / AQUISIÇÃO DE PATRULHA MECANIZADA - BENJAMIN CONSTANT DO SUL - RS							80.000
			F	4-INV	40	P	0	100	80.000
20 606	0806 1494 0092	ESTÍMULO À PRODUÇÃO AGROPECUÁRIA / AQUISIÇÃO DE PATRULHA MECANIZADA - ERECHIM - RS							300.000
			F	4-INV	40	P	0	100	300.000
20 606	0806 1494 0094	ESTÍMULO À PRODUÇÃO AGROPECUÁRIA / AQUISIÇÃO DE PATRULHA MECANIZADA - FAXINALZINHO - RS							80.000
			F	4-INV	40	P	0	100	80.000
20 606	0806 1494 0116	ESTÍMULO À PRODUÇÃO AGROPECUÁRIA / ESTÍMULO À PRODUÇÃO AGROPECUÁRIA - ITARANA - ES							70.000
			F	4-INV	40	P	0	100	70.000
20 606	0806 1494 0124	ESTÍMULO À PRODUÇÃO AGROPECUÁRIA / AQUISIÇÃO DE PATRULHA MECANIZADA - GETULIO VARGAS - RS							160.000
			F	4-INV	40	P	0	123	70.000
20 606	0806 1494 0158	ESTÍMULO À PRODUÇÃO AGROPECUÁRIA / AQUISIÇÃO DE PATRULHA MECANIZADA - GIRUA - RS							160.000
			F	4-INV	40	P	0	100	160.000
			F	4-INV	40	P	0	100	80.000

CONGRESSO NACIONAL - COMISSÃO MISTA DE PLANOS, ORÇAMENTOS PÚBLICOS E FISCALIZAÇÃO

RELATÓRIO SETORIAL - Substitutivo ao Projeto de Lei nº 17/2000 - Orçamento 2001

20 606	0806 1494 0174	ESTÍMULO À PRODUÇÃO AGROPECUÁRIA / AQUISIÇÃO DE PATRULHA MECANIZADA - MARAU - RS								180.000
			F	4-INV	40	P	0	100		100.000
			F	4-INV	40	P	0	123		80.000
20 605	0806 1494 0176	ESTÍMULO À PRODUÇÃO AGROPECUÁRIA / ESTÍMULO À PRODUÇÃO AGROPECUÁRIA - UMARAMA - PR								110.000
			F	4-INV	40	P	0	100		110.000
20 606	0806 1494 0184	ESTÍMULO À PRODUÇÃO AGROPECUÁRIA / AQUISIÇÃO DE PATRULHA MECANIZADA - PAIM FILHO - RS								110.000
			F	4-INV	40	P	0	100		110.000
20 606	0806 1494 0186	ESTÍMULO À PRODUÇÃO AGROPECUÁRIA / AQUISIÇÃO DE PATRULHA MECANIZADA - SÃO DOMINGOS DO SUL - RS								80.000
			F	4-INV	40	P	0	100		80.000
20 752	0806 1494 0190	ESTÍMULO À PRODUÇÃO AGROPECUÁRIA / ELETRIFICAÇÃO RURAL - MATA ROMA - MA								100.000
			F	4-INV	40	P	0	100		100.000
20 752	0806 1494 0192	ESTÍMULO À PRODUÇÃO AGROPECUÁRIA / ELETRIFICAÇÃO RURAL - XINGUARA - PA								80.000
			F	4-INV	40	P	0	100		80.000
20 606	0806 1494 0198	ESTÍMULO À PRODUÇÃO AGROPECUÁRIA / AQUISIÇÃO DE PATRULHA MECANIZADA - AMPAP DO MARANHÃO - MA								100.000
			F	3-ODC	40	P	0	100		100.000
20 752	0806 1494 0200	ESTÍMULO À PRODUÇÃO AGROPECUÁRIA / ELETRIFICAÇÃO RURAL NOS MUNICÍPIOS DO PIAUÍ								300.000
			F	4-INV	40	P	0	100		300.000
20 605	0806 1494 0206	ESTÍMULO À PRODUÇÃO AGROPECUÁRIA / ESTÍMULO À PRODUÇÃO AGROPECUÁRIA - MINAS GERAIS - MG								300.000
			F	4-INV	40	P	0	100		300.000
20 606	0806 1494 0208	ESTÍMULO À PRODUÇÃO AGROPECUÁRIA / AQUISIÇÃO DE PATRULHA MECANIZADA - RIBEIRA DO PIAUÍ - PI								80.000
			F	4-INV	40	P	0	100		80.000
20 605	0806 1494 0234	ESTÍMULO À PRODUÇÃO AGROPECUÁRIA / APOIO A PROJETOS DE DESENVOLVIMENTO RURAL - ESPÍRITO SANTO - ES								5.000.000
			F	4-INV	30	P	0	123		2.500.000
			F	4-INV	40	P	0	123		2.500.000
20 605	0806 1494 0242	ESTÍMULO À PRODUÇÃO AGROPECUÁRIA / APOIO A PROJETOS DE DESENVOLVIMENTO RURAL - IPUEIRAS - CE								170.000
			F	4-INV	40	P	0	100		170.000
20 605	0806 1494 0244	ESTÍMULO À PRODUÇÃO AGROPECUÁRIA / APOIO A PROJETOS DE DESENVOLVIMENTO RURAL EM MUNICÍPIOS DO RIO GRANDE DO NORTE								1.200.000
			F	4-INV	40	P	0	100		1.200.000
20 606	0806 1494 0246	ESTÍMULO À PRODUÇÃO AGROPECUÁRIA / AQUISIÇÃO DE PATRULHA MECANIZADA - RIO GRANDE DO NORTE								800.000
			F	4-INV	40	P	0	100		800.000
20 752	0806 1494 0248	ESTÍMULO À PRODUÇÃO AGROPECUÁRIA / ELETRIFICAÇÃO RURAL EM MUNICÍPIOS DO ESTADO DO RIO GRANDE DO NORTE								150.000
			F	4-INV	40	P	0	100		150.000
20 606	0806 1494 0250	ESTÍMULO À PRODUÇÃO AGROPECUÁRIA / AQUISIÇÃO DE PATRULHA MECANIZADA - DORMENTES - PE								84.000
			F	4-INV	40	P	0	100		84.000
20 605	0806 1494 0252	ESTÍMULO À PRODUÇÃO AGROPECUÁRIA / APOIO A PROJETOS DE DESENVOLVIMENTO RURAL - PALMEIRA DOS ÍNDIOS - AL								120.000
			F	4-INV	40	P	0	100		120.000
20 606	0806 1494 0254	ESTÍMULO À PRODUÇÃO AGROPECUÁRIA / AQUISIÇÃO DE PATRULHA MECANIZADA NOS MUNICÍPIOS DO ESTADO DO RN								550.000
			F	4-INV	40	P	0	100		550.000
20 605	0806 1494 0256	ESTÍMULO À PRODUÇÃO AGROPECUÁRIA / APOIO A PROJETOS DE DESENVOLVIMENTO RURAL - CAMPO GRANDE - AL								100.000
			F	4-INV	40	P	0	100		100.000
20 752	0806 1494 0258	ESTÍMULO À PRODUÇÃO AGROPECUÁRIA / ELETRIFICAÇÃO RURAL PARA A COMUNIDADE DE CAMPOS ELISEOS - CASIMIRO DE ABREU - RJ								50.000
			F	4-INV	40	P	0	100		50.000
20 606	0806 1494 0260	ESTÍMULO À PRODUÇÃO AGROPECUÁRIA / AQUISIÇÃO DE PATRULHA MECANIZADA - PATY DO ALFERES - RJ								260.000
			F	4-INV	40	P	0	100		260.000
20 606	0806 1494 0262	ESTÍMULO À PRODUÇÃO AGROPECUÁRIA / AQUISIÇÃO DE PATRULHA MECANIZADA - RIO DAS FLORES - RJ								80.000
			F	4-INV	40	P	0	100		80.000
20 752	0806 1494 0264	ESTÍMULO À PRODUÇÃO AGROPECUÁRIA / ELETRIFICAÇÃO RURAL - DUAS BARRAS - RJ								75.000
			F	4-INV	40	P	0	100		75.000
20 752	0806 1494 0266	ESTÍMULO À PRODUÇÃO AGROPECUÁRIA / ELETRIFICAÇÃO RURAL - CARDOSO MOREIRA - RJ								75.000
			F	4-INV	40	P	0	100		75.000
20 605	0806 1494 0268	ESTÍMULO À PRODUÇÃO AGROPECUÁRIA / APOIO A PROJETO PARA CONSTRUÇÃO DE PARQUE DE EXPOSIÇÕES - CONCEIÇÃO DA BARRA DE MINAS - MG								100.000
			F	4-INV	40	P	0	100		100.000
20 752	0806 1494 0270	ESTÍMULO À PRODUÇÃO AGROPECUÁRIA / ELETRIFICAÇÃO RURAL - NOVO CRUZEIRO - MG								100.000
			F	4-INV	40	P	0	100		100.000
20 752	0806 1494 0272	ESTÍMULO À PRODUÇÃO AGROPECUÁRIA / ELETRIFICAÇÃO RURAL - PADRE PARAÍSO - MG								100.000
			F	4-INV	40	P	0	100		100.000
20 605	0806 1494 0274	ESTÍMULO À PRODUÇÃO AGROPECUÁRIA / APOIO A PROJETOS DE DESENVOLVIMENTO RURAL - SÃO DOMINGOS DO PRATA - MG								130.000
			F	4-INV	40	P	0	100		130.000

CONGRESSO NACIONAL - COMISSÃO MISTA DE PLANOS, ORÇAMENTOS PÚBLICOS E FISCALIZAÇÃO

RELATÓRIO SETORIAL - Substitutivo ao Projeto de Lei nº 17/2000 - Orçamento 2001

20 605	0806 1494 0276	ESTIMULO À PRODUÇÃO AGROPECUÁRIA / APOIO A PROJETOS DE DESENVOLVIMENTO RURAL - PINGO D'ÁGUA - MG	F	4-INV	40	P	0	100	100.000
20 606	0806 1494 0278	ESTIMULO À PRODUÇÃO AGROPECUÁRIA / AQUISIÇÃO DE PATRULHA MECANIZADA - MONTE FORMOSO - MG	F	4-INV	40	P	0	100	70.000
20 606	0806 1494 0280	ESTIMULO À PRODUÇÃO AGROPECUÁRIA / AQUISIÇÃO DE PATRULHA MECANIZADA - JORDÂNIA - MG	F	4-INV	40	P	0	100	70.000
20 606	0806 1494 0282	ESTIMULO À PRODUÇÃO AGROPECUÁRIA / AQUISIÇÃO DE PATRULHA MECANIZADA - VIRGOLÂNDIA - MG	F	4-INV	40	P	0	100	70.000
20 752	0806 1494 0284	ESTIMULO À PRODUÇÃO AGROPECUÁRIA / ELETRIFICAÇÃO RURAL - ALVORADA DE MINAS - MG	F	4-INV	40	P	0	100	60.000
20 606	0806 1494 0286	ESTIMULO À PRODUÇÃO AGROPECUÁRIA / AQUISIÇÃO DE PATRULHA MECANIZADA - BUENO BRANDÃO - MG	F	4-INV	40	P	0	100	70.000
20 606	0806 1494 0288	ESTIMULO À PRODUÇÃO AGROPECUÁRIA / AQUISIÇÃO DE PATRULHA MECANIZADA - CARANÁIBA - MG	F	4-INV	40	P	0	100	70.000
20 752	0806 1494 0290	ESTIMULO À PRODUÇÃO AGROPECUÁRIA / ELETRIFICAÇÃO RURAL - DESTERRO DO MELO - MG	F	4-INV	40	P	0	100	80.000
20 606	0806 1494 0292	ESTIMULO À PRODUÇÃO AGROPECUÁRIA / AQUISIÇÃO DE PATRULHA MECANIZADA - FREI GASPAR - MG	F	4-INV	40	P	0	100	70.000
20 606	0806 1494 0294	ESTIMULO À PRODUÇÃO AGROPECUÁRIA / AQUISIÇÃO DE PATRULHAS MECANIZADAS PARA MUNICÍPIOS DO ESTADO DE MINAS GERAIS	F	4-INV	40	P	0	100	380.000
20 605	0806 1494 0296	ESTIMULO À PRODUÇÃO AGROPECUÁRIA / APOIO A PROJETOS DE DESENVOLVIMENTO RURAL (BAIRRO S JUDAS TADEU) - GOIÂNIA - GO	F	4-INV	40	P	0	123	280.000
20 605	0806 1494 0298	ESTIMULO À PRODUÇÃO AGROPECUÁRIA / APOIO A PROJETOS DE DESENVOLVIMENTO RURAL (BAIRRO ALFAVILE) - GOIÂNIA - GO	F	4-INV	40	P	0	100	100.000
20 605	0806 1494 0300	ESTIMULO À PRODUÇÃO AGROPECUÁRIA / APOIO A PROJETOS DE DESENVOLVIMENTO RURAL (B. JARDIM LIBERDADE) - GOIÂNIA - GO	F	4-INV	30	P	0	100	60.000
20 606	0806 1494 0302	ESTIMULO À PRODUÇÃO AGROPECUÁRIA / AQUISIÇÃO DE PATRULHA MECANIZADA NO ESTADO DE GOIÁS	F	4-INV	30	P	0	100	100.000
20 606	0806 1494 0304	ESTIMULO À PRODUÇÃO AGROPECUÁRIA / AQUISIÇÃO DE PATRULHA MECANIZADA - MARILENA - PR	F	4-INV	40	P	0	100	680.000
20 606	0806 1494 0306	ESTIMULO À PRODUÇÃO AGROPECUÁRIA / AQUISIÇÃO DE PATRULHA MECANIZADA - PALMEIRA - PR	F	4-INV	40	P	0	100	80.000
20 605	0806 1494 0308	ESTIMULO À PRODUÇÃO AGROPECUÁRIA / APOIO A PROJETOS DE DESENVOLVIMENTO RURAL - ARMAZEM - SC	F	4-INV	40	P	0	100	100.000
20 605	0806 1494 0310	ESTIMULO À PRODUÇÃO AGROPECUÁRIA / APOIO A PROJETOS DE DESENVOLVIMENTO RURAL - SÃO MARTINHO - SC.	F	4-INV	40	P	0	100	70.000
20 605	0806 1494 0312	ESTIMULO À PRODUÇÃO AGROPECUÁRIA / APOIO A PROJETOS DE DESENVOLVIMENTO RURAL - GRAVATAL - SC	F	4-INV	40	P	0	100	70.000
20 606	0806 1494 0314	ESTIMULO À PRODUÇÃO AGROPECUÁRIA / AQUISIÇÃO DE PATRULHA MECANIZADA - APIÚNA - SC	F	4-INV	40	P	0	100	70.000
20 606	0806 1494 0316	ESTIMULO À PRODUÇÃO AGROPECUÁRIA / AQUISIÇÃO DE PATRULHA MECANIZADA - CANELINHA - SC	F	4-INV	40	P	0	100	200.000
20 605	0806 1494 0318	ESTIMULO À PRODUÇÃO AGROPECUÁRIA / APOIO A AÇÕES DE DESENVOLVIMENTO DA AGROINDÚSTRIA - SANTA BÁRBARA DO SUL - RS	F	4-INV	40	P	0	100	70.000
20 606	0806 1494 0320	ESTIMULO À PRODUÇÃO AGROPECUÁRIA / AQUISIÇÃO DE PATRULHA MECANIZADA - EMAS - PB	F	4-INV	40	P	0	100	70.000
20 606	0806 1494 0322	ESTIMULO À PRODUÇÃO AGROPECUÁRIA / AQUISIÇÃO DE PATRULHA MECANIZADA - SANTA RITA - PB	F	4-INV	40	P	0	123	4.300
20 606	0806 1494 0324	ESTIMULO À PRODUÇÃO AGROPECUÁRIA / AQUISIÇÃO DE PATRULHA MECANIZADA - CATINGUEIRA - PB	F	4-INV	40	P	0	100	45.700
20 606	0806 1494 0326	ESTIMULO À PRODUÇÃO AGROPECUÁRIA / AQUISIÇÃO DE PATRULHA MECANIZADA - SANTA CRUZ - PB	F	4-INV	40	P	0	100	250.000
20 605	0806 1494 0328	ESTIMULO À PRODUÇÃO AGROPECUÁRIA / APOIO A PROJETOS DE DESENVOLVIMENTO RURAL - PALMARES - PE	F	4-INV	40	P	0	100	191.900
			F	4-INV	40	P	0	123	58.100
			F	4-INV	40	P	0	100	70.000
			F	4-INV	40	P	0	123	70.000
			F	4-INV	40	P	0	100	60.000
			F	4-INV	40	P	0	123	41.800
			F	4-INV	40	P	0	100	18.200
			F	4-INV	40	P	0	100	100.000
			F	4-INV	40	P	0	100	88.800

CONGRESSO NACIONAL - COMISSÃO MISTA DE PLANOS, ORÇAMENTOS PÚBLICOS E FISCALIZAÇÃO

RELATÓRIO SETORIAL - Substitutivo ao Projeto de Lei nº 17/2000 - Orçamento 2001

20 752	0806 1494 0330	ESTIMULO À PRODUÇÃO AGROPECUÁRIA / ELETRIFICACAO RURAL - CORRENTES - PE	F	4-INV	40	P	0	123	11.200
									70.000
			F	4-INV	40	P	0	123	58.800
			F	4-INV	40	P	0	100	11.200
20 605	0806 1494 0332	ESTIMULO À PRODUÇÃO AGROPECUÁRIA / APOIO A PROJETOS DE DESENVOLVIMENTO RURAL - BONITO - PE							100.000
			F	4-INV	40	P	0	100	61.000
			F	4-INV	40	P	0	123	39.000
20 606	0806 1494 0334	ESTIMULO À PRODUÇÃO AGROPECUÁRIA / AQUISIÇÃO DE PATRULHA MECANIZADA - IRAÍ - RS							100.000
			F	4-INV	40	P	0	100	100.000
20 606	0806 1494 0336	ESTIMULO À PRODUÇÃO AGROPECUÁRIA / AQUISIÇÃO DE PATRULHA MECANIZADA - SOBRADINHO - RS							100.000
			F	4-INV	90	P	0	100	100.000
20 606	0806 1494 0338	ESTIMULO À PRODUÇÃO AGROPECUÁRIA / AQUISIÇÃO DE PATRULHA MECANIZADA - ARROIO DO TIGRE - RS							100.000
			F	4-INV	40	P	0	100	100.000
20 606	0806 1494 0340	ESTIMULO À PRODUÇÃO AGROPECUÁRIA / AQUISIÇÃO DE PATRULHA MECANIZADA - MATO LEITÃO - RS							100.000
			F	4-INV	40	P	0	100	100.000
20 606	0806 1494 0342	ESTIMULO À PRODUÇÃO AGROPECUÁRIA / AQUISIÇÃO DE PATRULHA MECANIZADA - NOVA BRÉSCIA - RS							100.000
			F	4-INV	40	P	0	100	100.000
20 606	0806 1494 0344	ESTIMULO À PRODUÇÃO AGROPECUÁRIA / AQUISIÇÃO DE PATRULHA MECANIZADA - CACHOEIRA DO SUL - RS							100.000
			F	4-INV	40	P	0	100	100.000
20 752	0806 1494 0346	ESTIMULO À PRODUÇÃO AGROPECUÁRIA / ELETRIFICACAO RURAL - BARROS CASSAL - RS							100.000
			F	4-INV	40	P	0	100	100.000
20 606	0806 1494 0348	ESTIMULO À PRODUÇÃO AGROPECUÁRIA / AQUISIÇÃO DE PATRULHA MECANIZADA - SÃO VALÉRIO DA NATIVIDADE - TO							100.000
			F	4-INV	40	P	0	100	100.000
20 606	0806 1494 0350	ESTIMULO À PRODUÇÃO AGROPECUÁRIA / AQUISIÇÃO DE PATRULHA MECANIZADA - PORTEL - PA							200.000
			F	4-INV	40	P	0	100	200.000
20 606	0806 1494 0352	ESTIMULO À PRODUÇÃO AGROPECUÁRIA / AQUISIÇÃO DE PATRULHA MECANIZADA - MCAJUBA - PA							100.000
			F	4-INV	40	P	0	100	100.000
20 606	0806 1494 0354	ESTIMULO À PRODUÇÃO AGROPECUÁRIA / AQUISIÇÃO DE TRATOR AGRICOLA - SENADOR GUIOMARD - AC							40.000
			F	4-INV	40	P	0	100	40.000
20 606	0806 1494 0356	ESTIMULO À PRODUÇÃO AGROPECUÁRIA / AQUISIÇÃO DE TRATOR AGRICOLA - BUJARI - AC							40.000
			F	4-INV	40	P	0	100	40.000
20 752	0806 1494 0358	ESTIMULO À PRODUÇÃO AGROPECUÁRIA / ELETRIFICACAO RURAL - CRUZEIRO DO SUL - AC							100.000
			F	4-INV	40	P	0	100	100.000
20 752	0806 1494 0360	ESTIMULO À PRODUÇÃO AGROPECUÁRIA / ELETRIFICACAO RURAL - PORTO ACRE - AC							60.000
			F	4-INV	40	P	0	100	60.000
20 752	0806 1494 0362	ESTIMULO À PRODUÇÃO AGROPECUÁRIA / ELETRIFICACAO RURAL - MARECHAL THAUMATURGO - AC							60.000
			F	4-INV	40	P	0	100	60.000
20 752	0806 1494 0364	ESTIMULO À PRODUÇÃO AGROPECUÁRIA / ELETRIFICACAO RURAL - PORTO WALTER - AC							60.000
			F	4-INV	40	P	0	100	60.000
20 606	0806 1494 0366	ESTIMULO À PRODUÇÃO AGROPECUÁRIA / AQUISIÇÃO DE PATRULHA MECANIZADA - MARANHÃO - MA							150.000
			F	4-INV	40	P	0	100	150.000
20 605	0806 1494 0368	ESTIMULO À PRODUÇÃO AGROPECUÁRIA / APOIO A PROJETOS DE DESENVOLVIMENTO RURAL - PERNAMBUCO - PE							500.000
			F	4-INV	40	P	0	100	500.000
20 606	0806 1494 0370	ESTIMULO À PRODUÇÃO AGROPECUÁRIA / AQUISIÇÃO DE PATRULHA MECANIZADA - POMBOS - PE							100.000
			F	4-INV	40	P	0	100	100.000
20 605	0806 1494 0372	ESTIMULO À PRODUÇÃO AGROPECUÁRIA / APOIO A PROJETOS DE DESENVOLVIMENTO RURAL - SANTA CRUZ - PE							100.000
			F	4-INV	40	P	0	100	100.000
20 606	0806 1494 0374	ESTIMULO À PRODUÇÃO AGROPECUÁRIA / AQUISIÇÃO DE PATRULHA MECANIZADA - SIMÃO DIAS - SE							200.000
			F	4-INV	40	P	0	100	200.000
20 605	0806 1494 0376	ESTIMULO À PRODUÇÃO AGROPECUÁRIA / APOIO A PROJETOS DE DESENVOLVIMENTO RURAL NO ESTADO DA BAHIA							100.000
			F	3-ODC	99	P	0	100	100.000
20 605	0806 1494 0378	ESTIMULO À PRODUÇÃO AGROPECUÁRIA / APOIO A PROJETOS DE DESENVOLVIMENTO RURAL EM MUNICIPIOS DO ESTADO DA BAHIA							200.000
			F	4-INV	99	P	0	100	200.000
20 605	0806 1494 0380	ESTIMULO À PRODUÇÃO AGROPECUÁRIA / CONSTRUÇÃO/CONCLUSAO DE CENTRO DE ABASTECIMENTO/MERCADO - SÃO SEBASTIÃO DO PASSÉ - BA							800.000
			F	4-INV	40	P	0	100	600.000
			F	4-INV	40	P	0	123	200.000
20 606	0806 1494 0382	ESTIMULO À PRODUÇÃO AGROPECUÁRIA / AQUISIÇÃO DE PATRULHA AGRICOLA MECANIZADA - MEDEIROS NETO - BA							60.000
			F	4-INV	40	P	0	100	60.000



CONGRESSO NACIONAL - COMISSÃO MISTA DE PLANOS, ORÇAMENTOS PÚBLICOS E FISCALIZAÇÃO

RELATÓRIO SETORIAL - Substitutivo ao Projeto de Lei nº 17/2000 - Orçamento 2001

20 605	0806 1494 0384	ESTIMULO À PRODUÇÃO AGROPECUÁRIA / APOIO A PROJETOS DE DESENVOLVIMENTO RURAL - MUTUÍPE - BA	F	4-INV	40	P	0	100	100.000
20 752	0806 1494 0386	ESTIMULO À PRODUÇÃO AGROPECUÁRIA / IMPLANTAÇÃO DE ELETRIFICAÇÃO RURAL EM PEQUENAS LOCALIDADES - MINAS GERAIS	F	4-INV	40	P	0	100	450.000
20 606	0806 1494 0388	ESTIMULO À PRODUÇÃO AGROPECUÁRIA / AQUISIÇÃO DE PATRULHA MECANIZADA EM PEQUENAS LOCALIDADES - MINAS GERAIS	F	4-INV	40	P	0	100	100.000
20 752	0806 1494 0390	ESTIMULO À PRODUÇÃO AGROPECUÁRIA / ELETRIFICAÇÃO RURAL A SER EXECUTADA NA MICRORREGIÃO DO TRIÂNGULO MINEIRO - MINAS GERAIS	F	4-INV	40	P	0	100	300.000
20 606	0806 1494 0392	ESTIMULO À PRODUÇÃO AGROPECUÁRIA / AQUISIÇÃO DE PATRULHA MECANIZADA PARA A MICRORREGIÃO DO TRIANGULO MINEIRO DO ESTADO DE MINAS GERAIS	F	4-INV	30	P	0	100	300.000
20 752	0806 1494 0394	ESTIMULO À PRODUÇÃO AGROPECUÁRIA / ELETRIFICAÇÃO RURAL - CAPELINHA - MG	F	4-INV	40	P	0	100	250.000
20 606	0806 1494 0396	ESTIMULO À PRODUÇÃO AGROPECUÁRIA / AQUISIÇÃO DE PATRULHA MECANIZADA - ARICANDUVA - MG	F	4-INV	40	P	0	100	70.000
20 752	0806 1494 0398	ESTIMULO À PRODUÇÃO AGROPECUÁRIA / ELETRIFICAÇÃO RURAL - ENTRE RIOS DE MINAS - MG	F	4-INV	40	P	0	100	100.000
20 752	0806 1494 0400	ESTIMULO À PRODUÇÃO AGROPECUÁRIA / ELETRIFICAÇÃO RURAL - NAZARENO - MG	F	4-INV	40	P	0	100	150.000
20 752	0806 1494 0402	ESTIMULO À PRODUÇÃO AGROPECUÁRIA / ELETRIFICAÇÃO RURAL - PIRANGA - MG	F	4-INV	40	P	0	123	100.000
20 752	0806 1494 0404	ESTIMULO À PRODUÇÃO AGROPECUÁRIA / ELETRIFICAÇÃO RURAL - TUPACIGUARA - MG.	F	4-INV	40	P	0	100	100.000
20 606	0806 1494 0406	ESTIMULO À PRODUÇÃO AGROPECUÁRIA / AQUISIÇÃO DE PATRULHA MECANIZADA PARA O MUCURICI - ES	F	4-INV	40	P	0	100	50.000
20 605	0806 1494 0408	ESTIMULO À PRODUÇÃO AGROPECUÁRIA / APOIO A PROJETOS DE DESENVOLVIMENTO RURAL - RIO DAS FLORES - RJ	F	4-INV	40	P	0	100	100.000
20 752	0806 1494 0410	ESTIMULO À PRODUÇÃO AGROPECUÁRIA / ELETRIFICAÇÃO RURAL - CAMBUCI - RJ	F	4-INV	40	P	0	100	100.000
20 752	0806 1494 0412	ESTIMULO À PRODUÇÃO AGROPECUÁRIA / ELETRIFICAÇÃO RURAL - PATY DO ALFERES - RJ	F	4-INV	40	P	0	100	50.000
20 606	0806 1494 0414	ESTIMULO À PRODUÇÃO AGROPECUÁRIA / AQUISIÇÃO DE PATRULHA MECANIZADA - CANAS - SP	F	4-INV	40	P	0	100	140.000
20 606	0806 1494 0416	ESTIMULO À PRODUÇÃO AGROPECUÁRIA / AQUISIÇÃO DE PATRULHA MECANIZADA - JAMBÊIRO - SP	F	4-INV	40	P	0	100	100.000
20 606	0806 1494 0418	ESTIMULO À PRODUÇÃO AGROPECUÁRIA / AQUISIÇÃO DE PATRULHA MECANIZADA - TREMÊMBÉ - SP	F	4-INV	40	P	0	100	150.000
20 606	0806 1494 0420	ESTIMULO À PRODUÇÃO AGROPECUÁRIA / AQUISIÇÃO DE PATRULHA MECANIZADA - BANANAL - SP	F	4-INV	40	P	0	100	150.000
20 606	0806 1494 0422	ESTIMULO À PRODUÇÃO AGROPECUÁRIA / AQUISIÇÃO DE PATRULHA MECANIZADA - LOGRADOURO - PB	F	4-INV	40	P	0	100	70.000
20 606	0806 1494 0424	ESTIMULO À PRODUÇÃO AGROPECUÁRIA / AQUISIÇÃO DE PATRULHA MECANIZADA - TIMBÉ DO SUL - SC	F	4-INV	40	P	0	123	23.400
20 606	0806 1494 0426	ESTIMULO À PRODUÇÃO AGROPECUÁRIA / AQUISIÇÃO DE PATRULHA MECANIZADA - HERVAL D' OESTE - SC	F	4-INV	40	P	0	123	46.600
20 606	0806 1494 0428	ESTIMULO À PRODUÇÃO AGROPECUÁRIA / AQUISIÇÃO DE PATRULHA MECANIZADA - CABIXI - RO	F	4-INV	40	P	0	123	110.000
20 752	0806 1494 0430	ESTIMULO À PRODUÇÃO AGROPECUÁRIA / ELETRIFICAÇÃO RURAL- PETROLINA - PE	F	4-INV	40	P	0	100	80.000
20 606	0806 1494 0432	ESTIMULO À PRODUÇÃO AGROPECUÁRIA / AQUISIÇÃO DE PATRULHA MECANIZADA - CAMPO DO BRITO - SE	F	4-INV	40	P	0	100	100.000
20 752	0806 1494 0434	ESTIMULO À PRODUÇÃO AGROPECUÁRIA / ELETRIFICAÇÃO RURAL. - RIO DAS FLORES - RJ	F	4-INV	40	P	0	123	20.300
20 606	0806 1494 0436	ESTIMULO À PRODUÇÃO AGROPECUÁRIA / AQUISIÇÃO DE PATRULHA MECANIZADA - TOMAR DO GERU - SE	F	4-INV	40	P	0	100	129.700
20 606	0806 1494 0438	ESTIMULO À PRODUÇÃO AGROPECUÁRIA / AQUISIÇÃO DE PATRULHA MECANIZADA - APERIBÉ - RJ	F	4-INV	40	P	0	123	100.000
			F	4-INV	40	P	0	123	41.900
			F	4-INV	40	P	0	123	78.100
			F	4-INV	40	P	0	123	75.000

CONGRESSO NACIONAL - COMISSÃO MISTA DE PLANOS, ORÇAMENTOS PÚBLICOS E FISCALIZAÇÃO

RELATÓRIO SETORIAL - Substitutivo ao Projeto de Lei nº 17/2000 - Orçamento 2001

20 606	0806 1494 0440	ESTIMULO À PRODUÇÃO AGROPECUÁRIA / AQUISIÇÃO DE PATRULHA MECANIZADA - VALENÇA - RJ	F	4-INV	40	P	0	123	75.000
20 606	0806 1494 0442	ESTIMULO À PRODUÇÃO AGROPECUÁRIA / AQUISIÇÃO DE PATRULHA MECANIZADA - VALENÇA - RJ	F	4-INV	40	P	0	123	35.000
20 606	0806 1494 0444	ESTIMULO À PRODUÇÃO AGROPECUÁRIA / AQUISIÇÃO DE PATRULHA MECANIZADA - MUCURICI - ES	F	4-INV	40	P	0	100	90.000
20 752	0806 1494 0446	ESTIMULO À PRODUÇÃO AGROPECUÁRIA / ELETRIFICACAO RURAL EM MUNICIPIOS DO ESTADO DA BAHIA - BA	F	4-INV	40	P	0	100	90.000
20 606	0806 1494 0448	ESTIMULO À PRODUÇÃO AGROPECUÁRIA / AQUISIÇÃO DE PATRULHA MECANIZADA - CAMPOS DOS GOYTACAZES - RJ	F	4-INV	40	P	0	100	3.900
20 606	0806 1494 0450	ESTIMULO À PRODUÇÃO AGROPECUÁRIA / AQUISIÇÃO DE PATRULHA MECANIZADA - GOVERNADOR LINDENBERG - ES	F	4-INV	40	P	0	123	146.100
20 606	0806 1494 0452	ESTIMULO À PRODUÇÃO AGROPECUÁRIA / AQUISIÇÃO DE PATRULHA MECANIZADA - NOVA FRIBURGO - RJ	F	4-INV	40	P	0	123	100.000
20 605	0806 1494 0454	ESTIMULO À PRODUÇÃO AGROPECUÁRIA / APOIO A PROJETOS DE DESENVOLVIMENTO RURAL - MONTE ALEGRE DE SERGIPE - SE	F	4-INV	40	P	0	123	100.000
20 752	0806 1494 0456	ESTIMULO À PRODUÇÃO AGROPECUÁRIA / ELETRIFICACAO RURAL - MUNICIPIOS DO ESTADO DE MINAS GERAIS - MG	F	4-INV	40	P	0	123	550.000
20 605	0806 1494 0458	ESTIMULO À PRODUÇÃO AGROPECUÁRIA / APOIO A PROJETOS DE DESENVOLVIMENTO RURAL - MURIBECA - SE	F	4-INV	40	P	0	100	100.000
20 606	0806 1494 0460	ESTIMULO À PRODUÇÃO AGROPECUÁRIA / AQUISIÇÃO DE PATRULHA MECANIZADA - RUBIATABA - GO	F	4-INV	40	P	0	100	80.000
20 605	0806 1494 0462	ESTIMULO À PRODUÇÃO AGROPECUÁRIA / DESENVOLVIMENTO DA CADEIA PRODUTIVA DOS PRODUTOS FLORESTAIS EXTRATIVOS PRIORITÁRIOS NO ESTADO DO ACRE	F	4-INV	40	P	0	123	79.700
20 752	0806 1494 0464	ESTIMULO À PRODUÇÃO AGROPECUÁRIA / ELETRIFICACAO RURAL - RIO NOVO - MG	F	4-INV	30	P	0	100	300
20 752	0806 1494 0466	ESTIMULO À PRODUÇÃO AGROPECUÁRIA / ELETRIFICACAO RURAL - OLIVEIRA - MG	F	4-INV	30	P	0	123	600.000
20 606	0806 1494 0468	ESTIMULO À PRODUÇÃO AGROPECUÁRIA / AQUISIÇÃO DE PATRULHA MECANIZADA - CÁSSIA - MG	F	4-INV	40	P	0	100	50.000
20 606	0806 1494 0470	ESTIMULO À PRODUÇÃO AGROPECUÁRIA / AQUISIÇÃO DE EQUIPAMENTOS AGRÍCOLAS - SANTA ROSA DO PURUS - AC	F	4-INV	40	P	0	150	7.000
20 606	0806 1494 0472	ESTIMULO À PRODUÇÃO AGROPECUÁRIA / AQUISIÇÃO DE PATRULHA MECANIZADA - CUPARAQUE-MG	F	4-INV	40	P	0	100	43.000
20 605	0806 1494 0474	ESTIMULO À PRODUÇÃO AGROPECUÁRIA / APOIO A PROJETOS DE AJARDINAMENTO E MUDAS - ARIQUEMES - RO	F	4-INV	40	P	0	123	20.000
20 606	0806 1494 0476	ESTIMULO À PRODUÇÃO AGROPECUÁRIA / AQUISIÇÃO DE PATRULHA MECANIZADA - PERIQUITO - MG	F	4-INV	40	P	0	100	50.000
20 602	0806 1494 0478	ESTIMULO À PRODUÇÃO AGROPECUÁRIA / CENTRO DE CRIAÇÃO DE ALEVINOS - ARIQUEMES - RO	F	4-INV	40	P	0	123	50.000
20 606	0806 1494 0480	ESTIMULO À PRODUÇÃO AGROPECUÁRIA / AQUISIÇÃO DE PATRULHA MECANIZADA - BRASILÂNDIA DE MINAS - MG	F	4-INV	40	P	0	100	56.300
20 605	0806 1494 0482	ESTIMULO À PRODUÇÃO AGROPECUÁRIA / APOIO A PROJETOS DE DESENVOLVIMENTO RURAL - ARIQUEMES - RO	F	4-INV	40	P	0	123	40.000
20 606	0806 1494 0484	ESTIMULO À PRODUÇÃO AGROPECUÁRIA / AQUISIÇÃO DE PATRULHA MECANIZADA - CABECEIRA GRANDE - MG	F	4-INV	40	P	0	123	60.000
20 606	0806 1494 0486	ESTIMULO À PRODUÇÃO AGROPECUÁRIA / AQUISIÇÃO DE PATRULHA MECANIZADA - ARIQUEMES - RO	F	4-INV	40	P	0	123	60.000
20 605	0806 1494 0488	ESTIMULO À PRODUÇÃO AGROPECUÁRIA / APOIO A PROJETOS DE DESENVOLVIMENTO RURAL EM MUNICÍPIOS DO ESTADO DO RIO GRANDE DO SUL	F	3-ODC	40	P	0	123	100.000
			F	4-INV	40	P	0	123	100.000
									2.050.000

CONGRESSO NACIONAL - COMISSÃO MISTA DE PLANOS, ORÇAMENTOS PÚBLICOS E FISCALIZAÇÃO

RELATÓRIO SETORIAL - Substitutivo ao Projeto de Lei nº 17/2000 - Orçamento 2001

				F	4-INV	40	P	0	100	760.000
				F	4-INV	40	P	0	123	990.000
				F	4-INV	40	P	0	100	300.000
20 606	0806 1494 0490	ESTIMULO À PRODUÇÃO AGROPECUÁRIA / AQUISIÇÃO DE PATRULHA MECANIZADA - VICTOR GRAEFF - RS								70.000
				F	4-INV	40	P	0	123	70.000
20 606	0806 1494 0492	ESTIMULO À PRODUÇÃO AGROPECUÁRIA / AQUISIÇÃO DE PATRULHA MECANIZADA - SÃO JERÔNIMO - RS								70.000
				F	4-INV	40	P	0	123	70.000
20 606	0806 1494 0494	ESTIMULO À PRODUÇÃO AGROPECUÁRIA / AQUISIÇÃO DE PATRULHA MECANIZADA - MATO CASTELHANO - RS								50.000
				F	4-INV	40	P	0	123	50.000
20 752	0806 1494 0496	ESTIMULO À PRODUÇÃO AGROPECUÁRIA / IMPLANTAÇÃO/INSTALAÇÃO DE ELETRIFICAÇÃO RURAL NOS MUNICÍPIOS DO ESTADO DO MARANHÃO.								600.000
				F	4-INV	40	P	0	123	600.000
20 752	0806 1494 0498	ESTIMULO À PRODUÇÃO AGROPECUÁRIA / ELETRIFICACAO RURAL - SÃO FRANCISCO DE ITABAPOANA - RJ								100.000
				F	4-INV	40	P	0	123	100.000
20 605	0806 1494 0500	ESTIMULO À PRODUÇÃO AGROPECUÁRIA / ESTIMULO À PRODUÇÃO AGROPECUÁRIA - PATY DO ALFERES - RJ								100.000
				F	4-INV	40	P	0	123	100.000
20 752	0806 1494 0502	ESTIMULO À PRODUÇÃO AGROPECUÁRIA / IMPLANTAÇÃO DE ELETRIFICAÇÃO RURAL EM MUNICÍPIOS DO ESTADO DE MINAS GERAIS								1.100.000
				F	4-INV	40	P	0	100	280.000
				F	4-INV	40	P	0	123	820.000
20 752	0806 1494 0504	ESTIMULO À PRODUÇÃO AGROPECUÁRIA / ELETRIFICACAO RURAL - MINAS GERAIS - MG								4.950.000
				F	4-INV	40	P	0	123	4.950.000
20 606	0806 1494 0506	ESTIMULO À PRODUÇÃO AGROPECUÁRIA / AQUISIÇÃO DE PATRULHA MECANIZADA PARA O PROJETO MONTE TABOR - MACAPÁ - AP								150.000
				F	4-INV	40	P	0	123	150.000
20 752	0806 1494 0508	ESTIMULO À PRODUÇÃO AGROPECUÁRIA / ELETRIFICACAO RURAL - CONGONHAS DO NORTE - MG								50.000
				F	4-INV	40	P	0	123	50.000
20 605	0806 1494 0510	ESTIMULO À PRODUÇÃO AGROPECUÁRIA / APOIO A PROJETOS DE DESENVOLVIMENTO RURAL - TAGUATINGA - TO								300.000
				F	4-INV	30	P	0	123	300.000
20 606	0806 1494 0512	ESTIMULO À PRODUÇÃO AGROPECUÁRIA / AQUISIÇÃO DE PATRULHA MECANIZADA - SÃO JOÃO DA BOA VISTA - SP								520.000
				F	4-INV	40	P	0	100	220.000
				F	4-INV	40	P	0	123	300.000
20 752	0806 1494 0514	ESTIMULO À PRODUÇÃO AGROPECUÁRIA / ELETRIFICACAO RURAL - ITINGA - MG								100.000
				F	4-INV	40	P	0	123	100.000
20 752	0806 1494 0516	ESTIMULO À PRODUÇÃO AGROPECUÁRIA / ELETRIFICACAO RURAL - ITAPECERICA - MG								75.000
				F	4-INV	40	P	0	123	75.000
20 606	0806 1494 0518	ESTIMULO À PRODUÇÃO AGROPECUÁRIA / AQUISIÇÃO DE PATRULHA MECANIZADA - SÃO DOMINGOS DO CARIRI - PB								100.000
				F	4-INV	40	P	0	123	100.000
20 752	0806 1494 0520	ESTIMULO À PRODUÇÃO AGROPECUÁRIA / ELETRIFICACAO RURAL - MEDEIROS - MG								50.000
				F	4-INV	40	P	0	123	50.000
20 606	0806 1494 0522	ESTIMULO À PRODUÇÃO AGROPECUÁRIA / AQUISIÇÃO DE PATRULHA MECANIZADA - CAMPANHA - MG								100.000
				F	4-INV	40	P	0	123	100.000
20 605	0806 1494 0524	ESTIMULO À PRODUÇÃO AGROPECUÁRIA / APOIO A PROJETOS DE DESENVOLVIMENTO RURAL - SANTA ROSA - RS								75.000
				F	4-INV	40	P	0	123	75.000
20 606	0806 1494 0526	ESTIMULO À PRODUÇÃO AGROPECUÁRIA / AQUISIÇÃO DE PATRULHA MECANIZADA - COLUNA - MG								100.000
				F	4-INV	40	P	0	123	100.000
20 752	0806 1494 0528	ESTIMULO À PRODUÇÃO AGROPECUÁRIA / ELETRIFICACAO RURAL - ITAOCARA - RJ								100.000
				F	4-INV	40	P	0	123	100.000
20 606	0806 1494 0530	ESTIMULO À PRODUÇÃO AGROPECUÁRIA / AQUISIÇÃO DE PATRULHA MECANIZADA - SANTA MARIA DO SUAÇUI - MG								100.000
				F	4-INV	40	P	0	123	100.000
20 606	0806 1494 0532	ESTIMULO À PRODUÇÃO AGROPECUÁRIA / AQUISIÇÃO DE PATRULHA AGRÍCOLA MECANIZADA - APUAREMA - BA								70.000
				F	4-INV	40	P	0	123	70.000
20 752	0806 1494 0534	ESTIMULO À PRODUÇÃO AGROPECUÁRIA / ELETRIFICACAO RURAL - DIVINO DAS LARANJEIRAS - MG								100.000
				F	4-INV	40	P	0	123	100.000
20 606	0806 1494 0536	ESTIMULO À PRODUÇÃO AGROPECUÁRIA / AQUISIÇÃO DE PATRULHA MECANIZADA - CAFARNAUM - BA								70.000
				F	4-INV	40	P	0	123	70.000
20 752	0806 1494 0538	ESTIMULO À PRODUÇÃO AGROPECUÁRIA / ELETRIFICACAO RURAL - DIVINOLÂNDIA DE MINAS - MG								100.000
				F	4-INV	40	P	0	123	100.000
20 752	0806 1494 0540	ESTIMULO À PRODUÇÃO AGROPECUÁRIA / ELETRIFICACAO RURAL - ALTO RIO DOCE - MG								100.000
				F	4-INV	40	P	0	123	100.000
20 752	0806 1494 0542	ESTIMULO À PRODUÇÃO AGROPECUÁRIA / ELETRIFICACAO RURAL NO CÓRREGO DO MACHADO - SÃO JOSÉ DO JACURI - MG								50.000
				F	4-INV	40	P	0	123	50.000
20 752	0806 1494 0544	ESTIMULO À PRODUÇÃO AGROPECUÁRIA / ELETRIFICACAO RURAL - COIMBRA - MG								50.000

CONGRESSO NACIONAL - COMISSÃO MISTA DE PLANOS, ORÇAMENTOS PÚBLICOS E FISCALIZAÇÃO

RELATÓRIO SETORIAL - Substitutivo ao Projeto de Lei nº 17/2000 - Orçamento 2001

20 606	0806 1494 0546	ESTIMULO À PRODUÇÃO AGROPECUÁRIA / AQUISIÇÃO DE TRATOR AGRICOLA - MUNICIPIOS DE MNAS GERAIS	F	4-INV	40	P	0	123	50.000
									170.000
20 605	0806 1494 0548	ESTIMULO À PRODUÇÃO AGROPECUÁRIA / APOIO A PROJETOS DE DESENVOLVIMENTO RURAL - MIRAGUAI - RS	F	4-INV	40	P	0	123	170.000
									180.000
20 605	0806 1494 0550	ESTIMULO À PRODUÇÃO AGROPECUÁRIA / APOIO A PROJETOS DE DESENVOLVIMENTO RURAL - COROMANDEL - MG	F	4-INV	40	P	0	123	180.000
									50.000
20 606	0806 1494 0552	ESTIMULO À PRODUÇÃO AGROPECUÁRIA / AQUISIÇÃO DE PATRULHA MECANIZADA - PRUDENTÓPOLIS - PR	F	4-INV	40	P	0	123	50.000
									150.000
20 752	0806 1494 0554	ESTIMULO À PRODUÇÃO AGROPECUÁRIA / ELETRIFICACAO RURAL - GOUVÊA - MG	F	4-INV	40	P	0	123	150.000
									100.000
20 606	0806 1494 0556	ESTIMULO À PRODUÇÃO AGROPECUÁRIA / AQUISIÇÃO DE PATRULHA MECANIZADA - SÃO JOSÉ DAS PALMEIRAS - PR	F	4-INV	40	P	0	123	100.000
									75.000
20 605	0806 1494 0558	ESTIMULO À PRODUÇÃO AGROPECUÁRIA / CONSTRUÇÃO DE CASA DO PRODUTOR - MISSAL - PR	F	4-INV	40	P	0	123	75.000
									90.000
20 605	0806 1494 0560	ESTIMULO À PRODUÇÃO AGROPECUÁRIA / CONSTRUÇÃO DE CASA DO PRODUTOR - CORBÉLIA - PR	F	4-INV	40	P	0	123	90.000
									70.000
20 605	0806 1494 0562	ESTIMULO À PRODUÇÃO AGROPECUÁRIA / CONSTRUÇÃO DE ARMAZEM DE GRÃOS-PIEDADE DO RIO GRANDE - MG	F	4-INV	40	P	0	123	70.000
									50.000
20 605	0806 1494 0564	ESTIMULO À PRODUÇÃO AGROPECUÁRIA / APOIO A PROJETOS DE DESENVOLVIMENTO RURAL - QUATRO PONTES - PR	F	4-INV	40	P	0	123	50.000
									60.000
20 605	0806 1494 0566	ESTIMULO À PRODUÇÃO AGROPECUÁRIA / APOIO A PROJETOS DE DESENVOLVIMENTO RURAL NOS MUNICIPIOS DO ESTADO DE MNAS GERAIS	F	4-INV	40	P	0	123	60.000
									700.000
20 606	0806 1494 0568	ESTIMULO À PRODUÇÃO AGROPECUÁRIA / AQUISIÇÃO DE PATRULHA MECANIZADA - JACINTO MACHADO - SC	F	4-INV	40	P	0	123	700.000
									70.000
20 606	0806 1494 0570	ESTIMULO À PRODUÇÃO AGROPECUÁRIA / AQUISIÇÃO DE PATRULHA MECANIZADA - SERRA NEGRA - SP	F	4-INV	40	P	0	123	70.000
									60.000
20 606	0806 1494 0572	ESTIMULO À PRODUÇÃO AGROPECUÁRIA / AQUISIÇÃO DE PATRULHA MECANIZADA - LAURO MULLER - SC	F	4-INV	40	P	0	123	60.000
									70.000
20 606	0806 1494 0574	ESTIMULO À PRODUÇÃO AGROPECUÁRIA / AQUISIÇÃO DE PATRULHA MECANIZADA - SIDERÓPOLIS - SC	F	4-INV	40	P	0	123	70.000
									70.000
20 606	0806 1494 0576	ESTIMULO À PRODUÇÃO AGROPECUÁRIA / AQUISIÇÃO DE PATRULHA MECANIZADA - SANGÃO - SC	F	4-INV	40	P	0	123	70.000
									70.000
20 752	0806 1494 0578	ESTIMULO À PRODUÇÃO AGROPECUÁRIA / ELETRIFICACAO RURAL - CURVELO - MG	F	4-INV	40	P	0	123	70.000
									150.000
20 606	0806 1494 0580	ESTIMULO À PRODUÇÃO AGROPECUÁRIA / AQUISIÇÃO DE PATRULHA MECANIZADA - ARVOREZINHA - RS	F	4-INV	40	P	0	123	150.000
									150.000
20 606	0806 1494 0584	ESTIMULO À PRODUÇÃO AGROPECUÁRIA / AQUISIÇÃO DE PATRULHA MECANIZADA - ESPUMOSO - RS	F	4-INV	40	P	0	123	150.000
									100.000
20 606	0806 1494 0586	ESTIMULO À PRODUÇÃO AGROPECUÁRIA / AQUISIÇÃO DE PATRULHA MECANIZADA - PROGRESSO - RS	F	4-INV	40	P	0	123	100.000
									100.000
20 606	0806 1494 0588	ESTIMULO À PRODUÇÃO AGROPECUÁRIA / AQUISIÇÃO DE PATRULHA MECANIZADA - MARQUES DE SOUZA - RS	F	4-INV	40	P	0	123	100.000
									70.000
20 752	0806 1494 0590	ESTIMULO À PRODUÇÃO AGROPECUÁRIA / ELETRIFICACAO RURAL - SÃO JOSÉ DO HERVAL - RS	F	4-INV	40	P	0	123	70.000
									60.000
20 752	0806 1494 0592	ESTIMULO À PRODUÇÃO AGROPECUÁRIA / ELETRIFICACAO RURAL - ROCA SALES - RS	F	4-INV	40	P	0	123	60.000
									50.000
20 606	0806 1494 0594	ESTIMULO À PRODUÇÃO AGROPECUÁRIA / AQUISIÇÃO DE PATRULHA MECANIZADA - PINTO BANDEIRA - RS	F	4-INV	40	P	0	123	50.000
									100.000
20 606	0806 1494 0596	ESTIMULO À PRODUÇÃO AGROPECUÁRIA / AQUISIÇÃO DE PATRULHA MECANIZADA - AROEIRAS - PB	F	4-INV	40	P	0	123	100.000
									125.000
20 606	0806 1494 0598	ESTIMULO À PRODUÇÃO AGROPECUÁRIA / AQUISIÇÃO DE PATRULHA MECANIZADA - ITATUBA - PB	F	4-INV	40	P	0	123	125.000
									100.000
20 752	0806 1494 0600	ESTIMULO À PRODUÇÃO AGROPECUÁRIA / ELETRIFICACAO RURAL - SÃO FRANCISCO DO GUAPORÉ - RO	F	4-INV	40	P	0	123	100.000
									100.000
20 606	0806 1494 0602	ESTIMULO À PRODUÇÃO AGROPECUÁRIA / AQUISIÇÃO DE TRATOR TRAÇADO PARA CONSERVAÇÃO DE ESTRADAS - REGINÓPOLIS - SP	F	4-INV	40	P	0	123	150.000
									150.000
20 602	0806 1494 0604	ESTIMULO À PRODUÇÃO AGROPECUÁRIA / CONSTRUÇÃO DE PARQUE DE EXPOSIÇÃO - ROLIM DE MOURA - RO	F	4-INV	40	P	0	123	60.000
									60.000

CONGRESSO NACIONAL - COMISSÃO MISTA DE PLANOS, ORÇAMENTOS PÚBLICOS E FISCALIZAÇÃO

RELATÓRIO SETORIAL - Substitutivo ao Projeto de Lei nº 17/2000 - Orçamento 2001

20 606	0806 1494 0606	ESTIMULO À PRODUÇÃO AGROPECUÁRIA / AQUISIÇÃO DE PATRULHA MECANIZADA - SÃO JOÃO DE IRACEMA - SP	F	4-INV	40	P	0	123	100.000
									60.000
20 606	0806 1494 0608	ESTIMULO À PRODUÇÃO AGROPECUÁRIA / AQUISIÇÃO DE PATRULHA MECANIZADA - BOITUVA - SP	F	4-INV	40	P	0	123	60.000
									80.000
20 602	0806 1494 0610	ESTIMULO À PRODUÇÃO AGROPECUÁRIA / REFORMA DE PARQUE DE EXPOSIÇÃO - PIMENTA BUENO - RO	F	4-INV	40	P	0	123	80.000
									50.000
20 606	0806 1494 0612	ESTIMULO À PRODUÇÃO AGROPECUÁRIA / AQUISIÇÃO DE PATRULHA MECANIZADA - JALES - SP	F	4-INV	40	P	0	123	50.000
									100.000
20 606	0806 1494 0614	ESTIMULO À PRODUÇÃO AGROPECUÁRIA / AQUISIÇÃO DE PATRULHA MECANIZADA NA COMUNIDADE AGRÍCOLA DE SANTA RITA DE CASSIA - VOLTA REDONDA - RJ	F	4-INV	40	P	0	123	100.000
									100.000
20 606	0806 1494 0616	ESTIMULO À PRODUÇÃO AGROPECUÁRIA / AQUISIÇÃO DE PATRULHA MECANIZADA - REDENÇÃO DO GURGUÉIA - PI	F	4-INV	40	P	0	123	100.000
									100.000
20 606	0806 1494 0618	ESTIMULO À PRODUÇÃO AGROPECUÁRIA / AQUISIÇÃO DE PATRULHA MECANIZADA - PARDINHO - SP	F	4-INV	40	P	0	123	100.000
									100.000
20 752	0806 1494 0620	ESTIMULO À PRODUÇÃO AGROPECUÁRIA / ELETRIFICACAO RURAL - ANTÔNIO CARLOS - MG	F	4-INV	40	P	0	123	100.000
									75.000
20 605	0806 1494 0622	ESTIMULO À PRODUÇÃO AGROPECUÁRIA / APOIO A PROJETOS DE DESENVOLVIMENTO RURAL - ASPÁSIA - SP	F	4-INV	40	P	0	123	75.000
									50.000
20 606	0806 1494 0624	ESTIMULO À PRODUÇÃO AGROPECUÁRIA / AQUISIÇÃO DE PATRULHA MECANIZADA - SANTA RITA DE IBITIPOCA - MG	F	4-INV	40	P	0	123	50.000
									40.000
20 752	0806 1494 0626	ESTIMULO À PRODUÇÃO AGROPECUÁRIA / ELETRIFICACAO RURAL - ALTO PARAÍSO DE GOIÁS - GO (DIST. SAO JORGE)	F	4-INV	40	P	0	123	40.000
									100.000
20 606	0806 1494 0628	ESTIMULO À PRODUÇÃO AGROPECUÁRIA / AQUISIÇÃO DE PATRULHA MECANIZADA PARA OS MUNICÍPIOS DO ESTADO DO PARANÁ	F	4-INV	40	P	0	123	100.000
									4.100.000
20 605	0806 1494 0630	ESTIMULO À PRODUÇÃO AGROPECUÁRIA / APOIO A PROJETOS DE DESENVOLVIMENTO RURAL - PADRE BERNARDO - GO	F	4-INV	40	P	0	123	4.100.000
									100.000
20 606	0806 1494 0632	ESTIMULO À PRODUÇÃO AGROPECUÁRIA / AQUISIÇÃO DE PATRULHA MECANIZADA - SANTA RITA DO ARÁGUAIÁ - GO	F	4-INV	40	P	0	123	100.000
									50.000
20 605	0806 1494 0634	ESTIMULO À PRODUÇÃO AGROPECUÁRIA / IRRIGAÇÃO E DESENVOLVIMENTO RURAL - GOVERNADOR VALADARES - MG	F	4-INV	40	P	0	123	50.000
									160.000
20 752	0806 1494 0636	ESTIMULO À PRODUÇÃO AGROPECUÁRIA / ELETRIFICACAO RURAL EM MUNICIPIOS DO ESTADO DE GOIÁS	F	3-ODC	40	P	0	123	160.000
									380.000
20 752	0806 1494 0638	ESTIMULO À PRODUÇÃO AGROPECUÁRIA / ELETRIFICACAO RURAL - GUANHÃES - MG	F	4-INV	40	P	0	123	380.000
									50.000
20 606	0806 1494 0640	ESTIMULO À PRODUÇÃO AGROPECUÁRIA / AQUISIÇÃO DE PATRULHA MECANIZADA - NERÓPOLIS - GO	F	4-INV	40	P	0	123	50.000
									100.000
20 606	0806 1494 0642	ESTIMULO À PRODUÇÃO AGROPECUÁRIA / AQUISIÇÃO DE PATRULHA MECANIZADA - MATRINCHÁ - GO	F	4-INV	40	P	0	123	100.000
									80.000
20 606	0806 1494 0644	ESTIMULO À PRODUÇÃO AGROPECUÁRIA / AQUISIÇÃO DE PATRULHA MECANIZADA - BENEDITO NOVO - SC	F	4-INV	40	P	0	123	80.000
									100.000
20 606	0806 1494 0646	ESTIMULO À PRODUÇÃO AGROPECUÁRIA / AQUISIÇÃO DE PATRULHA MECANIZADA - SALETE - SC	F	4-INV	40	P	0	123	100.000
									70.000
20 605	0806 1494 0648	ESTIMULO À PRODUÇÃO AGROPECUÁRIA / ESTIMULO A PRODUÇÃO AGROPECUARIA - TRAJANO DE MORAIS - RJ	F	4-INV	40	P	0	123	70.000
									125.000
20 606	0806 1494 0650	ESTIMULO À PRODUÇÃO AGROPECUÁRIA / AQUISIÇÃO DE PATRULHA MECANIZADA - IRETAMA - PR	F	4-INV	40	P	0	123	125.000
									120.000
20 602	0806 1494 0652	ESTIMULO À PRODUÇÃO AGROPECUÁRIA / DESENVOLVIMENTO DA AQUICULTURA - ICAPIÚ - CE	F	4-INV	40	P	0	123	120.000
									210.000
20 752	0806 1494 0654	ESTIMULO À PRODUÇÃO AGROPECUÁRIA / ELETRIFICACAO RURAL - TAUÁ - CE	F	4-INV	40	P	0	123	210.000
									100.000
20 602	0806 1494 0656	ESTIMULO À PRODUÇÃO AGROPECUÁRIA / ESTIMULO A PRODUÇÃO AGROPECUÁRIA NOS MUNICÍPIOS DO ESTADO DO ESTADO DE GOIÁS	F	4-INV	40	P	0	123	100.000
									1.000.000
20 605	0806 1494 0658	ESTIMULO À PRODUÇÃO AGROPECUÁRIA / APOIO A PROJETOS DE DESENVOLVIMENTO RURAL - TAQUARI - RS	F	4-INV	40	P	0	123	1.000.000
									200.000
20 605	0806 1494 0660	ESTIMULO À PRODUÇÃO AGROPECUÁRIA / APOIO A PROJETOS DE DESENVOLVIMENTO RURAL - PAVERAMA - RS	F	4-INV	40	P	0	123	200.000
									120.000
20 605	0806 1494 0662	ESTIMULO À PRODUÇÃO AGROPECUÁRIA / APOIO A PROJETOS DE DESENVOLVIMENTO RURAL - VENÂNCIO AIRES - RS	F	4-INV	40	P	0	123	120.000
									100.000

CONGRESSO NACIONAL - COMISSÃO MISTA DE PLANOS, ORÇAMENTOS PÚBLICOS E FISCALIZAÇÃO

RELATÓRIO SETORIAL - Substitutivo ao Projeto de Lei nº 17/2000 - Orçamento 2001

20 605	0806 1494 0664	ESTIMULO À PRODUÇÃO AGROPECUÁRIA / APOIO A PROJETOS DE DESENVOLVIMENTO RURAL - BARÃO - RS	F	4-INV	40	P	0	123	100.000
									80.000
20 605	0806 1494 0666	ESTIMULO À PRODUÇÃO AGROPECUÁRIA / APOIO A PROJETOS DE DESENVOLVIMENTO RURAL - SÃO JERÔNIMO - RS	F	4-INV	40	P	0	123	80.000
									80.000
20 605	0806 1494 0668	ESTIMULO À PRODUÇÃO AGROPECUÁRIA / APOIO A PROJETOS DE DESENVOLVIMENTO RURAL - ROCA SALES - RS	F	4-INV	40	P	0	123	80.000
									80.000
20 606	0806 1494 0670	ESTIMULO À PRODUÇÃO AGROPECUÁRIA / AQUISIÇÃO DE PATRULHA MECANIZADA - RIO CLARO - RJ	F	4-INV	40	P	0	123	80.000
									64.000
20 752	0806 1494 0672	ESTIMULO À PRODUÇÃO AGROPECUÁRIA / ELETRIFICACAO RURAL - NOVA FRIBURGO - RJ	F	4-INV	40	P	0	123	64.000
									100.000
20 752	0806 1494 0674	ESTIMULO À PRODUÇÃO AGROPECUÁRIA / ELETRIFICACAO RURAL - PARANHOS - MS	F	4-INV	40	P	0	123	100.000
									100.000
20 606	0806 1494 0676	ESTIMULO À PRODUÇÃO AGROPECUÁRIA / AQUISIÇÃO DE PATRULHA MECANIZADA - RIO NEGRO - MS	F	4-INV	40	P	0	123	100.000
									80.000
20 606	0806 1494 0678	ESTIMULO À PRODUÇÃO AGROPECUÁRIA / AQUISIÇÃO DE PATRULHA MECANIZADA - TRÊS PASSOS - RS	F	4-INV	40	P	0	123	80.000
									150.000
20 752	0806 1494 0680	ESTIMULO À PRODUÇÃO AGROPECUÁRIA / ELETRIFICACAO RURAL - DOM FELICIANO - RS	F	4-INV	40	P	0	123	150.000
									70.000
20 752	0806 1494 0682	ESTIMULO À PRODUÇÃO AGROPECUÁRIA / ELETRIFICACAO RURAL - PICADA CAFÉ - RS	F	4-INV	40	P	0	123	70.000
									100.000
20 606	0806 1494 0684	ESTIMULO À PRODUÇÃO AGROPECUÁRIA / AQUISIÇÃO DE PATRULHA MECANIZADA - PEDRAS ALTAS - RS	F	4-INV	40	P	0	123	100.000
									70.000
20 606	0806 1494 0686	ESTIMULO À PRODUÇÃO AGROPECUÁRIA / AQUISIÇÃO DE PATRULHA MECANIZADA - TAQUARI - RS	F	4-INV	40	P	0	123	70.000
									70.000
20 606	0806 1494 0688	ESTIMULO À PRODUÇÃO AGROPECUÁRIA / AQUISIÇÃO DE PATRULHA MECANIZADA - MARIÓPOLIS - PR	F	4-INV	40	P	0	123	70.000
									75.000
20 606	0806 1494 0690	ESTIMULO À PRODUÇÃO AGROPECUÁRIA / AQUISIÇÃO DE PATRULHA MECANIZADA - MATELÂNDIA - PR	F	4-INV	40	P	0	123	75.000
									75.000
20 606	0806 1494 0692	ESTIMULO À PRODUÇÃO AGROPECUÁRIA / AQUISIÇÃO DE PATRULHA MECANIZADA - VIRMOND - PR	F	4-INV	40	P	0	123	75.000
									75.000
20 605	0806 1494 0694	ESTIMULO À PRODUÇÃO AGROPECUÁRIA / APOIO A AÇÕES DE DESENVOLVIMENTO DE AGROINDÚSTRIA - VERÊ - PR	F	4-INV	40	P	0	123	75.000
									80.000
20 605	0806 1494 0696	ESTIMULO À PRODUÇÃO AGROPECUÁRIA / APOIO A PROJETOS DE DESENVOLVIMENTO RURAL ATRAVÉS DA AQUISIÇÃO DE NOVLHAS - CAPANEMA - PR	F	4-INV	40	P	0	123	80.000
									80.000
20 605	0806 1494 0698	ESTIMULO À PRODUÇÃO AGROPECUÁRIA / APOIO A PROJETOS DE DESENVOLVIMENTO RURAL ATRAVÉS DA AQUISIÇÃO DE NOVLHAS - SANTO ANTÔNIO DO SUDOESTE - PR	F	4-INV	40	P	0	123	80.000
									75.000
20 606	0806 1494 0700	ESTIMULO À PRODUÇÃO AGROPECUÁRIA / AQUISIÇÃO DE PATRULHA MECANIZADA - AREIAS - SP	F	4-INV	40	P	0	123	75.000
									100.000
20 606	0806 1494 0702	ESTIMULO À PRODUÇÃO AGROPECUÁRIA / AQUISIÇÃO DE PATRULHA MECANIZADA - LAVRINHAS - SP	F	4-INV	40	P	0	100	100.000
									100.000
20 606	0806 1494 0704	ESTIMULO À PRODUÇÃO AGROPECUÁRIA / AQUISIÇÃO DE MOTONIVELADORA - SANTA RITA DO PASSA QUÁTRIO - SP	F	4-INV	40	P	0	100	100.000
									200.000
20 606	0806 1494 0706	ESTIMULO À PRODUÇÃO AGROPECUÁRIA / AQUISIÇÃO DE PATRULHA MECANIZADA - TAIACU - SP	F	4-INV	40	P	0	100	200.000
									100.000
20 605	0806 1494 0708	ESTIMULO À PRODUÇÃO AGROPECUÁRIA / APOIO A PROJETOS DE DESENVOLVIMENTO RURAL - VALENTIM GENTIL - SP	F	4-INV	40	P	0	100	100.000
									100.000
20 606	0806 1494 0710	ESTIMULO À PRODUÇÃO AGROPECUÁRIA / AQUISIÇÃO DE PATRULHA MECANIZADA - MIRA ESTRELA - SP	F	4-INV	40	P	0	100	100.000
									100.000
20 606	0806 1494 0712	ESTIMULO À PRODUÇÃO AGROPECUÁRIA / AQUISIÇÃO DE PATRULHA MECANIZADA - TURMALINA - SP	F	4-INV	40	P	0	100	100.000
									100.000
20 606	0806 1494 0714	ESTIMULO À PRODUÇÃO AGROPECUÁRIA / AQUISIÇÃO DE PATRULHA MECANIZADA - MACEDÔNIA - SP	F	4-INV	40	P	0	100	100.000
									100.000
20 606	0806 1494 0716	ESTIMULO À PRODUÇÃO AGROPECUÁRIA / AQUISIÇÃO DE PATRULHA MECANIZADA NOS MUNICÍPIOS DO ESTADO DE GOIÁS	F	4-INV	40	P	0	100	100.000
									400.000
20 606	0806 1494 0718	ESTIMULO À PRODUÇÃO AGROPECUÁRIA / AQUISIÇÃO DE PATRULHA MECANIZADA - MARUMBI - PR	F	4-INV	40	P	0	100	400.000
									100.000
			F	4-INV	40	P	0	100	100.000

CONGRESSO NACIONAL - COMISSÃO MISTA DE PLANOS, ORÇAMENTOS PÚBLICOS E FISCALIZAÇÃO

RELATÓRIO SETORIAL - Substitutivo ao Projeto de Lei nº 17/2000 - Orçamento 2001

20 606	0806 1494 0720	ESTIMULO À PRODUÇÃO AGROPECUÁRIA / AQUISIÇÃO DE PATRULHA MECANIZADA - TOMAZINA - PR	F	4-INV	40	P	0	100	50.000
20 606	0806 1494 0722	ESTIMULO À PRODUÇÃO AGROPECUÁRIA / AQUISIÇÃO DE PATRULHA MECANIZADA - CAMPO MAGRO - PR	F	4-INV	40	P	0	100	100.000
20 606	0806 1494 0724	ESTIMULO À PRODUÇÃO AGROPECUÁRIA / AQUISIÇÃO DE PATRULHA MECANIZADA - FOZ DO JORDÃO - PR	F	4-INV	40	P	0	100	100.000
20 606	0806 1494 0726	ESTIMULO À PRODUÇÃO AGROPECUÁRIA / AQUISIÇÃO DE PATRULHA MECANIZADA - RIO AZUL - PR	F	4-INV	40	P	0	100	100.000
20 606	0806 1494 0728	ESTIMULO À PRODUÇÃO AGROPECUÁRIA / AQUISIÇÃO DE PATRULHA MECANIZADA - BITURUNA - PR	F	4-INV	40	P	0	100	170.000
20 606	0806 1494 0730	ESTIMULO À PRODUÇÃO AGROPECUÁRIA / AQUISIÇÃO DE PATRULHA MECANIZADA - NOVA CANTU - PR	F	4-INV	40	P	0	100	50.000
20 606	0806 1494 0732	ESTIMULO À PRODUÇÃO AGROPECUÁRIA / AQUISIÇÃO DE PATRULHA MECANIZADA - PATO BRAGADO - PR	F	4-INV	40	P	0	100	70.000
20 606	0806 1494 0734	ESTIMULO À PRODUÇÃO AGROPECUÁRIA / AQUISIÇÃO DE PATRULHA MECANIZADA - QUATRO PONTES - PR	F	4-INV	40	P	0	100	70.000
20 606	0806 1494 0736	ESTIMULO À PRODUÇÃO AGROPECUÁRIA / AQUISIÇÃO DE PATRULHA MECANIZADA - SANTA HELENA - PR	F	4-INV	40	P	0	100	70.000
20 606	0806 1494 0738	ESTIMULO À PRODUÇÃO AGROPECUÁRIA / AQUISIÇÃO DE PATRULHA MECANIZADA - SEARA - SC	F	4-INV	40	P	0	100	90.000
20 605	0806 1494 0740	ESTIMULO À PRODUÇÃO AGROPECUÁRIA / APOIO A PROJETOS DE DESENVOLVIMENTO RURAL - SALTINHO - SC	F	4-INV	40	P	0	100	70.000
20 605	0806 1494 0742	ESTIMULO À PRODUÇÃO AGROPECUÁRIA / APOIO A PROJETOS DE DESENVOLVIMENTO RURAL - CORONEL FREITAS - SC	F	4-INV	40	P	0	100	80.000
20 605	0806 1494 0744	ESTIMULO À PRODUÇÃO AGROPECUÁRIA / APOIO A PROJETOS DE DESENVOLVIMENTO RURAL - ÁGUA DOCE - SC	F	4-INV	40	P	0	100	80.000
20 605	0806 1494 0746	ESTIMULO À PRODUÇÃO AGROPECUÁRIA / APOIO A PROJETOS DE DESENVOLVIMENTO RURAL - LAJEADO GRANDE - SC	F	4-INV	40	P	0	100	70.000
20 605	0806 1494 0748	ESTIMULO À PRODUÇÃO AGROPECUÁRIA / APOIO A PROJETOS DE DESENVOLVIMENTO RURAL - TREZE TÍLIAS - SC	F	4-INV	40	P	0	100	65.000
20 605	0806 1494 0750	ESTIMULO À PRODUÇÃO AGROPECUÁRIA / APOIO A PROJETOS DE DESENVOLVIMENTO RURAL - SÃO CARLOS - SC	F	4-INV	40	P	0	100	60.000
20 605	0806 1494 0752	ESTIMULO À PRODUÇÃO AGROPECUÁRIA / APOIO A PROJETOS DE DESENVOLVIMENTO RURAL - IPUAÇU - SC	F	4-INV	40	P	0	100	70.000
20 605	0806 1494 0754	ESTIMULO À PRODUÇÃO AGROPECUÁRIA / APOIO A PROJETOS DE DESENVOLVIMENTO RURAL - PARAÍSO - SC	F	4-INV	40	P	0	100	60.000
20 606	0806 1494 0756	ESTIMULO À PRODUÇÃO AGROPECUÁRIA / AQUISIÇÃO DE PATRULHA MECANIZADA - IRATI - SC	F	4-INV	40	P	0	100	60.000
20 606	0806 1494 0758	ESTIMULO À PRODUÇÃO AGROPECUÁRIA / AQUISIÇÃO DE PATRULHA MECANIZADA - TAQUARUÇU DO SUL - RS	F	4-INV	40	P	0	100	100.000
20 606	0806 1494 0760	ESTIMULO À PRODUÇÃO AGROPECUÁRIA / AQUISIÇÃO DE PATRULHA MECANIZADA - NOVO XINGU - RS	F	4-INV	40	P	0	100	70.000
20 606	0806 1494 0762	ESTIMULO À PRODUÇÃO AGROPECUÁRIA / AQUISIÇÃO DE PATRULHA MECANIZADA - CONSTANTINA - RS	F	4-INV	40	P	0	100	70.000
20 606	0806 1494 0764	ESTIMULO À PRODUÇÃO AGROPECUÁRIA / AQUISIÇÃO DE PATRULHA MECANIZADA - LAJEADO DO BUGRE - RS	F	4-INV	40	P	0	100	70.000
20 606	0806 1494 0766	ESTIMULO À PRODUÇÃO AGROPECUÁRIA / AQUISIÇÃO DE PATRULHA MECANIZADA - MIRAGUAÍ - RS	F	4-INV	40	P	0	100	70.000
20 606	0806 1494 0768	ESTIMULO À PRODUÇÃO AGROPECUÁRIA / AQUISIÇÃO DE PATRULHA MECANIZADA - CANGUÇU - RS	F	4-INV	40	P	0	100	70.000
20 606	0806 1494 0770	ESTIMULO À PRODUÇÃO AGROPECUÁRIA / AQUISIÇÃO DE PATRULHA MECANIZADA - CAMAQUÁ - RS	F	4-INV	40	P	0	100	100.000
20 606	0806 1494 0772	ESTIMULO À PRODUÇÃO AGROPECUÁRIA / AQUISIÇÃO DE PATRULHA MECANIZADA - SÃO LOURENÇO DO SUL - RS	F	4-INV	40	P	0	100	160.000
20 606	0806 1494 0774	ESTIMULO À PRODUÇÃO AGROPECUÁRIA / AQUISIÇÃO DE PATRULHA MECANIZADA - ARROIO DO PADRE - RS	F	4-INV	40	P	0	100	100.000
20 606	0806 1494 0776	ESTIMULO À PRODUÇÃO AGROPECUÁRIA / AQUISIÇÃO DE PATRULHA MECANIZADA - PIRATINI - RS	F	4-INV	40	P	0	100	80.000

CONGRESSO NACIONAL - COMISSÃO MISTA DE PLANOS, ORÇAMENTOS PÚBLICOS E FISCALIZAÇÃO

RELATÓRIO SETORIAL - Substitutivo ao Projeto de Lei nº 17/2000 - Orçamento 2001

20 606	0806 1494 0778	ESTIMULO À PRODUÇÃO AGROPECUÁRIA / AQUISIÇÃO DE PATRULHA MECANIZADA - HERVAL - RS	F	4-INV	40	P	0	100	80.000 70.000
20 605	0806 1494 0780	ESTIMULO À PRODUÇÃO AGROPECUÁRIA / APOIO A PROJETOS DE DESENVOLVIMENTO RURAL - MORRO REDONDO - RS	F	4-INV	40	P	0	100	70.000 70.000
20 606	0806 1494 0782	ESTIMULO À PRODUÇÃO AGROPECUÁRIA / AQUISIÇÃO DE PATRULHA MECANIZADA - FAGUNDES VARELA - RS	F	4-INV	40	P	0	100	70.000 80.000
20 606	0806 1494 0784	ESTIMULO À PRODUÇÃO AGROPECUÁRIA / AQUISIÇÃO DE PATRULHA MECANIZADA - MONTAURI - RS	F	4-INV	40	P	0	100	80.000 80.000
20 606	0806 1494 0786	ESTIMULO À PRODUÇÃO AGROPECUÁRIA / AQUISIÇÃO DE PATRULHA MECANIZADA - NOVA BASSANO - RS	F	4-INV	40	P	0	100	80.000 100.000
20 752	0806 1494 0788	ESTIMULO À PRODUÇÃO AGROPECUÁRIA / ELETRIFICACAO RURAL - SÃO JOSÉ DOS AUSENTES - RS	F	4-INV	40	P	0	100	100.000 100.000
20 606	0806 1494 0790	ESTIMULO À PRODUÇÃO AGROPECUÁRIA / AQUISIÇÃO DE PATRULHA MECANIZADA - VILA FLORES - RS	F	4-INV	40	P	0	100	80.000 80.000
20 606	0806 1494 0792	ESTIMULO À PRODUÇÃO AGROPECUÁRIA / AQUISIÇÃO DE PATRULHA MECANIZADA PARA O ESTADO DO RIO GRANDE DO SUL.	F	4-INV	40	P	0	100	80.000 570.000
20 752	0806 1494 0794	ESTIMULO À PRODUÇÃO AGROPECUÁRIA / ELETRIFICACAO RURAL - CANTÁ - RR	F	4-INV	40	P	0	100	570.000 500.000
20 605	0806 1494 0796	ESTIMULO À PRODUÇÃO AGROPECUÁRIA / APOIO A PROJETOS DE DESENVOLVIMENTO RURAL EM MUNICÍPIOS DO ESTADO DE RORAIMA	F	4-INV	40	P	0	100	500.000 1.500.000
20 752	0806 1494 0798	ESTIMULO À PRODUÇÃO AGROPECUÁRIA / ELETRIFICACAO RURAL - AIURUOCA - MG	F	4-INV	40	P	0	100	1.500.000 90.000
20 752	0806 1494 0800	ESTIMULO À PRODUÇÃO AGROPECUÁRIA / ELETRIFICACAO RURAL - IBERTIOGA - MG	F	4-INV	40	P	0	100	90.000 100.000
20 752	0806 1494 0802	ESTIMULO À PRODUÇÃO AGROPECUÁRIA / ELETRIFICACAO RURAL - SÃO VICENTE DE MINAS - MG	F	4-INV	40	P	0	100	100.000 100.000
20 752	0806 1494 0804	ESTIMULO À PRODUÇÃO AGROPECUÁRIA / ELETRIFICACAO RURAL - OLARIA - MG	F	4-INV	40	P	0	100	100.000 90.000
20 606	0806 1494 0806	ESTIMULO À PRODUÇÃO AGROPECUÁRIA / AQUISIÇÃO DE PATRULHA MECANIZADA - MAR DE ESPANHA - MG	F	4-INV	40	P	0	100	90.000 100.000
20 606	0806 1494 0808	ESTIMULO À PRODUÇÃO AGROPECUÁRIA / AQUISIÇÃO DE PATRULHA MECANIZADA - ROSÁRIO DA LIMEIRA - MG	F	4-INV	40	P	0	100	100.000 100.000
20 606	0806 1494 0810	ESTIMULO À PRODUÇÃO AGROPECUÁRIA / AQUISIÇÃO DE PATRULHA MECANIZADA - DEODÁPOLIS - MS	F	4-INV	40	P	0	100	100.000 70.000
20 605	0806 1494 0812	ESTIMULO À PRODUÇÃO AGROPECUÁRIA / AÇÕES DE DESENVOLVIMENTO RURAL - PORTO BARREIRO - PR	F	4-INV	40	P	0	100	70.000 90.000
20 606	0806 1494 0814	ESTIMULO À PRODUÇÃO AGROPECUÁRIA / ESTIMULO A PRODUÇÃO AGROPECUARIA EM MUNICIPIOS DO ESTADO DO PARANA	F	4-INV	40	P	0	100	90.000 320.000
20 606	0806 1494 0816	ESTIMULO À PRODUÇÃO AGROPECUÁRIA / AQUISIÇÃO DE PATRULHA MECANIZADA - PEROBAL - PR	F	4-INV	40	P	0	100	320.000 100.000
20 606	0806 1494 0818	ESTIMULO À PRODUÇÃO AGROPECUÁRIA / AQUISIÇÃO DE PATRULHA MECANIZADA - SÃO JORGE DO PATROCÍNIO - PR	F	4-INV	40	P	0	100	100.000 70.000
20 605	0806 1494 0820	ESTIMULO À PRODUÇÃO AGROPECUÁRIA / APOIO A PROJETOS DE DESENVOLVIMENTO RURAL - TAPIRA - PR	F	4-INV	40	P	0	100	70.000 70.000
20 606	0806 1494 0822	ESTIMULO À PRODUÇÃO AGROPECUÁRIA / AQUISIÇÃO DE PATRULHA MECANIZADA - TUNEIRAS DO OESTE - PR	F	4-INV	40	P	0	100	70.000 70.000
20 606	0806 1494 0824	ESTIMULO À PRODUÇÃO AGROPECUÁRIA / AQUISIÇÃO DE PATRULHA MECANIZADA - INDIANÓPOLIS - PR	F	4-INV	40	P	0	100	70.000 70.000
20 606	0806 1494 0826	ESTIMULO À PRODUÇÃO AGROPECUÁRIA / AQUISIÇÃO DE PATRULHA MECANIZADA - PARANÁ - PR	F	4-INV	40	P	0	100	70.000 400.000
20 606	0806 1494 0828	ESTIMULO À PRODUÇÃO AGROPECUÁRIA / AQUISIÇÃO DE PATRULHA MECANIZADA - URUBICI - SC	F	4-INV	40	P	0	100	400.000 80.000
20 606	0806 1494 0830	ESTIMULO À PRODUÇÃO AGROPECUÁRIA / AQUISIÇÃO DE PATRULHA MECANIZADA - ANITA GARI BALDI - SC	F	4-INV	40	P	0	100	80.000 100.000
20 606	0806 1494 0832	ESTIMULO À PRODUÇÃO AGROPECUÁRIA / AQUISIÇÃO DE PATRULHA MECANIZADA - CELSO RAMOS - SC	F	4-INV	40	P	0	100	100.000 50.000
20 606	0806 1494 0834	ESTIMULO À PRODUÇÃO AGROPECUÁRIA / AQUISIÇÃO DE PATRULHA MECANIZADA - CURITIBANOS - SC	F	4-INV	40	P	0	100	50.000 100.000
			F	4-INV	40	P	0	100	100.000



CONGRESSO NACIONAL - COMISSÃO MISTA DE PLANOS, ORÇAMENTOS PÚBLICOS E FISCALIZAÇÃO

RELATÓRIO SETORIAL - Substitutivo ao Projeto de Lei nº 17/2000 - Orçamento 2001

20 606	0806 1494 0836	ESTIMULO À PRODUÇÃO AGROPECUÁRIA / AQUISIÇÃO DE PATRULHA MECANIZADA - OTACÍLIO COSTA - SC	F	4-INV	40	P	0	100	190.000
20 606	0806 1494 0838	ESTIMULO À PRODUÇÃO AGROPECUÁRIA / AQUISIÇÃO DE PATRULHA MECANIZADA - PAINEL - SC	F	4-INV	40	P	0	100	60.000
20 606	0806 1494 0840	ESTIMULO À PRODUÇÃO AGROPECUÁRIA / AQUISIÇÃO DE PATRULHA MECANIZADA - PALMEIRA - SC	F	4-INV	40	P	0	100	70.000
20 606	0806 1494 0842	ESTIMULO À PRODUÇÃO AGROPECUÁRIA / AQUISIÇÃO DE PATRULHA MECANIZADA - PONTE ALTA - SC	F	4-INV	40	P	0	100	50.000
20 606	0806 1494 0844	ESTIMULO À PRODUÇÃO AGROPECUÁRIA / AQUISIÇÃO DE PATRULHA MECANIZADA - MONTE CASTELO - SC	F	4-INV	40	P	0	100	80.000
20 605	0806 1494 0846	ESTIMULO À PRODUÇÃO AGROPECUÁRIA / APOIO A PROJETOS DE DESENVOLVIMENTO RURAL - BELMONTE - SC	F	4-INV	40	P	0	100	50.000
20 605	0806 1494 0848	ESTIMULO À PRODUÇÃO AGROPECUÁRIA / APOIO A PROJETOS DE DESENVOLVIMENTO RURAL - IRINEÓPOLIS - SC	F	4-INV	40	P	0	100	40.000
20 605	0806 1494 0850	ESTIMULO À PRODUÇÃO AGROPECUÁRIA / APOIO A PROJETOS DE DESENVOLVIMENTO RURAL - MACITEIRA - SC	F	4-INV	40	P	0	100	70.000
20 605	0806 1494 0852	ESTIMULO À PRODUÇÃO AGROPECUÁRIA / APOIO A PROJETOS DE DESENVOLVIMENTO RURAL - SAUDADES - SC	F	4-INV	40	P	0	100	100.000
20 605	0806 1494 0854	ESTIMULO À PRODUÇÃO AGROPECUÁRIA / APOIO A PROJETOS DE DESENVOLVIMENTO RURAL - SÃO BERNARDINO - SC	F	4-INV	40	P	0	100	100.000
20 605	0806 1494 0856	ESTIMULO À PRODUÇÃO AGROPECUÁRIA / APOIO A PROJETOS DE DESENVOLVIMENTO RURAL - SALTO VELOSO - SC	F	4-INV	40	P	0	100	40.000
20 752	0806 1494 0858	ESTIMULO À PRODUÇÃO AGROPECUÁRIA / ELETRIFICACAO RURAL - BAGÉ - RS	F	4-INV	40	P	0	100	100.000
20 605	0806 1494 0860	ESTIMULO À PRODUÇÃO AGROPECUÁRIA / APOIO A PROJETOS DE DESENVOLVIMENTO RURAL - AMARAL FERRADOR - RS	F	4-INV	40	P	0	100	100.000
20 606	0806 1494 0862	ESTIMULO À PRODUÇÃO AGROPECUÁRIA / AQUISIÇÃO DE PATRULHA MECANIZADA - PELOTAS - RS	F	4-INV	40	P	0	100	140.000
20 602	0806 1494 0864	ESTIMULO À PRODUÇÃO AGROPECUÁRIA / APOIO A AÇÕES DE DESENVOLVIMENTO DA PESCA E DA PISCICULTURA - PELOTAS - RS	F	4-INV	40	P	0	100	150.000
20 605	0806 1494 0868	ESTIMULO À PRODUÇÃO AGROPECUÁRIA / APOIO A PROJETOS DE DESENVOLVIMENTO RURAL - QUINTA DO SOL - PR	F	3-ODC	40	P	0	100	50.000
20 605	0806 1494 0870	ESTIMULO À PRODUÇÃO AGROPECUÁRIA / APOIO A PROJETOS DE DESENVOLVIMENTO RURAL EM MUNICÍPIOS DA ZONA DA PRODUÇÃO (AMZOP) NO RIO GRANDE DO SUL - RS	F	4-INV	40	P	0	100	60.000
20 606	0806 1494 0872	ESTIMULO À PRODUÇÃO AGROPECUÁRIA / AQUISIÇÃO DE PATRULHA MECANIZADA - LINDOESTE - PR	F	4-INV	40	P	0	100	400.000
20 606	0806 1494 0874	ESTIMULO À PRODUÇÃO AGROPECUÁRIA / AQUISIÇÃO DE PATRULHA MECANIZADA - MARMELEIRO - PR	F	4-INV	40	P	0	100	70.000
20 605	0806 1494 0878	ESTIMULO À PRODUÇÃO AGROPECUÁRIA / APOIO A AÇÕES DE DESENVOLVIMENTO DA AGROINDÚSTRIA - PORECATU - PR	F	4-INV	40	P	0	100	70.000
20 606	0806 1494 0880	ESTIMULO À PRODUÇÃO AGROPECUÁRIA / AQUISIÇÃO DE PATRULHA MECANIZADA - CARDOSO MOREIRA - RJ	F	4-INV	40	P	0	100	50.000
20 606	0806 1494 0882	ESTIMULO À PRODUÇÃO AGROPECUÁRIA / AQUISIÇÃO DE PATRULHA MECANIZADA - SÃO FIDÉLIS - RJ	F	4-INV	40	P	0	100	70.000
20 606	0806 1494 0884	ESTIMULO À PRODUÇÃO AGROPECUÁRIA / AQUISIÇÃO DE PATRULHA MECANIZADA - SÃO FRANCISCO DE ITABAPOANA - RJ	F	4-INV	40	P	0	100	100.000
20 605	0806 1494 0888	ESTIMULO À PRODUÇÃO AGROPECUÁRIA / APOIO A PROJETOS DE DESENVOLVIMENTO RURAL - NOVA VENEZA - SC	F	4-INV	40	P	0	100	70.000
20 605	0806 1494 0890	ESTIMULO À PRODUÇÃO AGROPECUÁRIA / APOIO A PROJETOS DE DESENVOLVIMENTO RURAL - MELEIRO - SC	F	4-INV	40	P	0	100	100.000
20 605	0806 1494 0892	ESTIMULO À PRODUÇÃO AGROPECUÁRIA / APOIO A PROJETOS DE DESENVOLVIMENTO RURAL EM MUNICÍPIOS DE SANTA CATARINA	F	4-INV	40	P	0	100	100.000
20 606	0806 1494 0896	ESTIMULO À PRODUÇÃO AGROPECUÁRIA / AQUISIÇÃO DE PATRULHA MECANIZADA - MINAÇU - GO	F	4-INV	40	P	0	100	360.000
20 605	0806 1494 0898	ESTIMULO À PRODUÇÃO AGROPECUÁRIA / APOIO A PROJETOS DE DESENVOLVIMENTO RURAL NOS MUNICÍPIOS DO INTERIOR DO ESTADO DE MINAS GERAIS	F	4-INV	40	P	0	100	70.000
			F	4-INV	40	P	0	100	200.000

CONGRESSO NACIONAL - COMISSÃO MISTA DE PLANOS, ORÇAMENTOS PÚBLICOS E FISCALIZAÇÃO

RELATÓRIO SETORIAL - Substitutivo ao Projeto de Lei nº 17/2000 - Orçamento 2001

20 752	0806 1494 0900	ESTIMULO À PRODUÇÃO AGROPECUÁRIA / ELETRIFICACAO RURAL - PALMEIRÂNDIA - MA	F	4-INV	40	P	0	100	100.000
20 605	0806 1494 0902	ESTIMULO À PRODUÇÃO AGROPECUÁRIA / APOIO A PROJETOS DE DESENVOLVIMENTO RURAL - MARIANA PIMENTEL - RS	F	4-INV	40	P	0	100	100.000
20 605	0806 1494 0904	ESTIMULO À PRODUÇÃO AGROPECUÁRIA / APOIO A PROJETOS DE DESENVOLVIMENTO RURAL - ENGENHEIRO BELTRÃO - PR	F	4-INV	40	P	0	100	100.000
20 606	0806 1494 0906	ESTIMULO À PRODUÇÃO AGROPECUÁRIA / AQUISIÇÃO DE PATRULHA MECANIZADA - SANTA CECÍLIA DE UMBUZEIRO - PB	F	4-INV	40	P	0	100	60.000
20 605	0806 1494 0908	ESTIMULO À PRODUÇÃO AGROPECUÁRIA / APOIO A PROJETOS DE DESENVOLVIMENTO RURAL - TUCUNDUVA - RS	F	4-INV	40	P	0	100	100.000
20 606	0806 1494 0910	ESTIMULO À PRODUÇÃO AGROPECUÁRIA / AQUISIÇÃO DE PATRULHA MECANIZADA - SÃO BENTO - PB	F	4-INV	40	P	0	100	150.000
20 605	0806 1494 0912	ESTIMULO À PRODUÇÃO AGROPECUÁRIA / APOIO A PROJETOS DE DESENVOLVIMENTO RURAL - VALE REAL - RS	F	4-INV	40	P	0	100	100.000
20 606	0806 1494 0914	ESTIMULO À PRODUÇÃO AGROPECUÁRIA / AQUISIÇÃO DE PATRULHA MECANIZADA - RORAIMA - RR	F	4-INV	40	P	0	100	1.000.000
20 752	0806 1494 0916	ESTIMULO À PRODUÇÃO AGROPECUÁRIA / ELETRIFICACAO RURAL - BONFINÓPOLIS DE MINAS - MG	F	4-INV	40	P	0	100	110.000
20 752	0806 1494 0920	ESTIMULO À PRODUÇÃO AGROPECUÁRIA / ELETRIFICACAO RURAL - RIACHINHO - MG	F	4-INV	40	P	0	100	100.000
20 752	0806 1494 0922	ESTIMULO À PRODUÇÃO AGROPECUÁRIA / ELETRIFICACAO RURAL - URUANA DE MINAS - MG	F	4-INV	40	P	0	100	100.000
20 606	0806 1494 0924	ESTIMULO À PRODUÇÃO AGROPECUÁRIA / AQUISIÇÃO DE PATRULHA MECANIZADA EM MUNICÍPIOS DO ESTADO DO RIO GRANDE DO SUL	F	4-INV	40	P	0	100	420.000
20 752	0806 1494 0926	ESTIMULO À PRODUÇÃO AGROPECUÁRIA / ELETRIFICACAO RURAL - COROMANDEL - MG	F	4-INV	40	P	0	100	120.000
20 606	0806 1494 0928	ESTIMULO À PRODUÇÃO AGROPECUÁRIA / AQUISIÇÃO DE PATRULHA MECANIZADA - SÃO JOSÉ DO RIO PARDO - SP	F	4-INV	40	P	0	100	220.000
20 752	0806 1494 0930	ESTIMULO À PRODUÇÃO AGROPECUÁRIA / ELETRIFICACAO RURAL EM MUNICÍPIOS DO ESTADO DO RIO GRANDE DO SUL	F	4-INV	40	P	0	100	60.000
20 606	0806 1494 0932	ESTIMULO À PRODUÇÃO AGROPECUÁRIA / AQUISIÇÃO DE PATRULHA MECANIZADA - DIVINOLÂNDIA - SP	F	4-INV	40	P	0	100	100.000
20 605	0806 1494 0934	ESTIMULO À PRODUÇÃO AGROPECUÁRIA / APOIO A PROJETOS DE DESENVOLVIMENTO RURAL - JÚLIO DE CASTILHOS - RS	F	4-INV	40	P	0	100	100.000
20 605	0806 1494 0936	ESTIMULO À PRODUÇÃO AGROPECUÁRIA / APOIO A PROJETOS DE DESENVOLVIMENTO RURAL - MONTE ALEGRE DOS CAMPOS - RS	F	4-INV	40	P	0	100	100.000
20 752	0806 1494 0938	ESTIMULO À PRODUÇÃO AGROPECUÁRIA / ELETRIFICACAO RURAL NOS MUNICÍPIOS DO ESTADO DO CEARÁ	F	4-INV	40	P	0	100	200.000
20 605	0806 1494 0940	ESTIMULO À PRODUÇÃO AGROPECUÁRIA / APOIO A PROJETOS DE DESENVOLVIMENTO RURAL - PAROBÉ - RS	F	4-INV	40	P	0	100	100.000
20 605	0806 1494 0942	ESTIMULO À PRODUÇÃO AGROPECUÁRIA / APOIO A PROJETOS DE DESENVOLVIMENTO RURAL - CAMPOS DO JORDÃO - SP	F	4-INV	40	P	0	100	120.000
20 605	0806 1494 0944	ESTIMULO À PRODUÇÃO AGROPECUÁRIA / APOIO A PROJETOS DE DESENVOLVIMENTO RURAL - TAVARES - RS	F	4-INV	40	P	0	100	140.000
20 605	0806 1494 0946	ESTIMULO À PRODUÇÃO AGROPECUÁRIA / APOIO A PROJETOS DE DESENVOLVIMENTO RURAL - CARUARU - PE	F	4-INV	40	P	0	100	500.000
20 606	0806 1494 0948	ESTIMULO À PRODUÇÃO AGROPECUÁRIA / AQUISIÇÃO DE PATRULHA MECANIZADA - CUJUBIM - RO	F	4-INV	40	P	0	100	100.000
20 752	0806 1494 0950	ESTIMULO À PRODUÇÃO AGROPECUÁRIA / ELETRIFICACAO RURAL - LINHA NOVA - RS	F	4-INV	40	P	0	100	60.000
20 752	0806 1494 0952	ESTIMULO À PRODUÇÃO AGROPECUÁRIA / ELETRIFICACAO RURAL - CACOAL - RO	F	4-INV	40	P	0	100	50.000
20 606	0806 1494 0954	ESTIMULO À PRODUÇÃO AGROPECUÁRIA / AQUISIÇÃO DE PATRULHA MECANIZADA - ITAMBARACÁ - PR	F	4-INV	40	P	0	100	70.000
20 605	0806 1494 0956	ESTIMULO À PRODUÇÃO AGROPECUÁRIA / APOIO A PROJETOS DE DESENVOLVIMENTO RURAL - AQUISIÇÃO DE MAQUINAS/EQUIPAMENTOS - BOM PRINCÍPIO - RS	F	4-INV	40	P	0	100	120.000
20 606	0806 1494 0958	ESTIMULO À PRODUÇÃO AGROPECUÁRIA / AQUISIÇÃO DE PATRULHA MECANIZADA - CASTRO - PR	F	4-INV	40	P	0	100	60.000

CONGRESSO NACIONAL - COMISSÃO MISTA DE PLANOS, ORÇAMENTOS PÚBLICOS E FISCALIZAÇÃO

RELATÓRIO SETORIAL - Substitutivo ao Projeto de Lei nº 17/2000 - Orçamento 2001

20 605	0806 1494 0960	ESTIMULO À PRODUÇÃO AGROPECUÁRIA / APOIO A PROJETOS DE DESENVOLVIMENTO RURAL - BANDEIRANTES - PR	F	4-INV	40	P	0	100	70.000
20 606	0806 1494 0962	ESTIMULO À PRODUÇÃO AGROPECUÁRIA / AQUISIÇÃO DE PATRULHA MECANIZADA - SÃO JOSÉ DO HORTÊNCIO - RS	F	4-INV	40	P	0	100	50.000
20 605	0806 1494 0964	ESTIMULO À PRODUÇÃO AGROPECUÁRIA / IMPLANTAÇÃO DE INFRA-ESTRUTURA NO PARQUE DE EXPOSIÇÕES - ROLIM DE MOURA - RO	F	4-INV	40	P	0	100	80.000
20 605	0806 1494 0966	ESTIMULO À PRODUÇÃO AGROPECUÁRIA / IMPLANTAÇÃO DE INFRA-ESTRUTURA EM PARQUES DE EXPOSIÇÕES EM MUNICÍPIOS DO ESTADO DE RONDÔNIA	F	4-INV	40	P	0	100	100.000
20 605	0806 1494 0968	ESTIMULO À PRODUÇÃO AGROPECUÁRIA / APOIO A PROJETOS DE DESENVOLVIMENTO RURAL - IBATÉ - SP	F	4-INV	40	P	0	100	25.000
20 606	0806 1494 0970	ESTIMULO À PRODUÇÃO AGROPECUÁRIA / AQUISIÇÃO DE PATRULHA MECANIZADA - CIRÍACO - RS	F	4-INV	40	P	0	100	40.000
20 606	0806 1494 0972	ESTIMULO À PRODUÇÃO AGROPECUÁRIA / AQUISIÇÃO DE PATRULHA MECANIZADA - SÃO JOÃO BATISTA - MA	F	4-INV	40	P	0	100	100.000
20 752	0806 1494 0974	ESTIMULO À PRODUÇÃO AGROPECUÁRIA / ELETRIFICACAO RURAL - JOÃO ALFREDO - PE	F	4-INV	40	P	0	100	80.000
20 606	0806 1494 0976	ESTIMULO À PRODUÇÃO AGROPECUÁRIA / AQUISIÇÃO DE PATRULHA MECANIZADA - VASSOURAS - RJ	F	4-INV	40	P	0	100	150.000
20 606	0806 1494 0978	ESTIMULO À PRODUÇÃO AGROPECUÁRIA / AQUISIÇÃO DE PATRULHA MECANIZADA - SANTA MARIA - RS	F	4-INV	40	P	0	100	80.000
20 601	0806 1494 0980	ESTIMULO À PRODUÇÃO AGROPECUÁRIA / APOIO A AÇÕES DE REVITALIZAÇÃO DA CULTURA DO ALGODÃO - BENTO FERNANDES - RN	F	3-ODC	40	P	0	100	30.000
20 752	0806 1494 0982	ESTIMULO À PRODUÇÃO AGROPECUÁRIA / ELETRIFICACAO RURAL EM MUNICÍPIOS NO ESTADO DO MARANHÃO	F	4-INV	40	P	0	100	7.145.000
20 606	0806 1494 0984	ESTIMULO À PRODUÇÃO AGROPECUÁRIA / AQUISIÇÃO DE PATRULHA MECANIZADA - SURUBIM - PE	F	4-INV	40	P	0	123	145.000
20 606	0806 1494 0986	ESTIMULO À PRODUÇÃO AGROPECUÁRIA / REFORMA E EQUIPAMENTO DE MATADOURO PÚBLICO MUNICIPAL - SALOÁ - PE	F	4-INV	40	P	0	100	7.000.000
20 606	0806 1494 0988	ESTIMULO À PRODUÇÃO AGROPECUÁRIA / AQUISIÇÃO DE PATRULHA MECANIZADA - SALGUEIRO - PE	F	4-INV	40	P	0	100	80.000
20 752	0806 1494 0990	ESTIMULO À PRODUÇÃO AGROPECUÁRIA / ELETRIFICACAO RURAL - IBIMIRIM - PE	F	4-INV	40	P	0	100	70.000
20 606	0806 1494 0992	ESTIMULO À PRODUÇÃO AGROPECUÁRIA / AQUISIÇÃO DE PATRULHA MECANIZADA - TIMBÓ - SC	F	4-INV	40	P	0	100	100.000
20 606	0806 1494 0994	ESTIMULO À PRODUÇÃO AGROPECUÁRIA / AQUISIÇÃO DE PATRULHA MECANIZADA -- BELA VISTA DE GOIÁS - GO	F	4-INV	40	P	0	100	90.000
20 606	0806 1494 0996	ESTIMULO À PRODUÇÃO AGROPECUÁRIA / AQUISIÇÃO DE PATRULHA MECANIZADA - RIO DO CAMPO - SC	F	4-INV	40	P	0	100	90.000
20 605	0806 1494 0998	ESTIMULO À PRODUÇÃO AGROPECUÁRIA / APOIO A PROJETOS DE DESENVOLVIMENTO RURAL - PROFESSOR JAMIL - GO	F	4-INV	40	P	0	100	90.000
20 605	0806 1494 1000	ESTIMULO À PRODUÇÃO AGROPECUÁRIA / APOIO A PROJETOS DE DESENVOLVIMENTO RURAL - APARECIDA DE GOIÂNIA - GO	F	4-INV	40	P	0	100	80.000
20 606	0806 1494 1002	ESTIMULO À PRODUÇÃO AGROPECUÁRIA / AQUISIÇÃO DE PATRULHA MECANIZADA - RIO DO OESTE - SC	F	4-INV	40	P	0	100	97.000
20 605	0806 1494 1004	ESTIMULO À PRODUÇÃO AGROPECUÁRIA / APOIO A PROJETOS DE DESENVOLVIMENTO RURAL - SÍTIO D'ABADIA - GO	F	4-INV	40	P	0	100	90.000
20 606	0806 1494 1006	ESTIMULO À PRODUÇÃO AGROPECUÁRIA / AQUISIÇÃO DE PATRULHA MECANIZADA - ATALANTA - SC	F	4-INV	40	P	0	100	50.000
20 605	0806 1494 1008	ESTIMULO À PRODUÇÃO AGROPECUÁRIA / APOIO A PROJETOS DE DESENVOLVIMENTO RURAL - AGUA FRIA DE GOIÁS - GO	F	4-INV	40	P	0	100	90.000
20 605	0806 1494 1010	ESTIMULO À PRODUÇÃO AGROPECUÁRIA / APOIO A PROJETOS DE DESENVOLVIMENTO RURAL NO ESTADO DE GOIÁS	F	4-INV	40	P	0	100	100.000
20 606	0806 1494 1012	ESTIMULO À PRODUÇÃO AGROPECUÁRIA / AQUISIÇÃO DE PATRULHA MECANIZADA - LUIZ ALVES - SC	F	4-INV	40	P	0	100	320.000
20 605	0806 1494 1014	ESTIMULO À PRODUÇÃO AGROPECUÁRIA / CONSTRUÇÃO DE MATADOURO - CAMPO GRANDE - AL	F	4-INV	40	P	0	100	90.000
			F	4-INV	40	P	0	100	100.000

CONGRESSO NACIONAL - COMISSÃO MISTA DE PLANOS, ORÇAMENTOS PÚBLICOS E FISCALIZAÇÃO

RELATÓRIO SETORIAL - Substitutivo ao Projeto de Lei nº 17/2000 - Orçamento 2001

20 606	0806 1494 1016	ESTIMULO À PRODUÇÃO AGROPECUÁRIA / AQUISIÇÃO DE PATRULHA MECANIZADA - SANTA CATARINA - SC	F	4-INV	40	P	0	100	200.000
20 606	0806 1494 1018	ESTIMULO À PRODUÇÃO AGROPECUÁRIA / AQUISIÇÃO DE PATRULHA MECANIZADA - MASSARANDUBA - SC	F	4-INV	40	P	0	123	80.000
			F	4-INV	40	P	0	100	100.000
20 606	0806 1494 1020	ESTIMULO À PRODUÇÃO AGROPECUÁRIA / AQUISIÇÃO DE PATRULHA MECANIZADA - ORLEANS - SC	F	4-INV	40	P	0	100	100.000
20 605	0806 1494 1022	ESTIMULO À PRODUÇÃO AGROPECUÁRIA / APOIO A PROJETOS DE DESENVOLVIMENTO RURAL- MUNICIPIOS DO ESTADO DO PIAUÍ	F	4-INV	40	P	0	100	400.000
20 606	0806 1494 1024	ESTIMULO À PRODUÇÃO AGROPECUÁRIA / AQUISIÇÃO DE PATRULHA MECANIZADA - POUSO REDONDO - SC	F	4-INV	40	P	0	100	100.000
20 605	0806 1494 1026	ESTIMULO À PRODUÇÃO AGROPECUÁRIA / APOIO A AÇÕES DE DESENVOLVIMENTO DA AGROINDÚSTRIA - CALÇÓENE - AP	F	4-INV	40	P	0	100	100.000
20 606	0806 1494 1028	ESTIMULO À PRODUÇÃO AGROPECUÁRIA / AQUISIÇÃO DE PATRULHA MECANIZADA - ITUPORANGA - SC	F	4-INV	40	P	0	100	90.000
20 606	0806 1494 1030	ESTIMULO À PRODUÇÃO AGROPECUÁRIA / AQUISIÇÃO DE PATRULHA MECANIZADA - FERREIRA GOMES - AP	F	4-INV	40	P	0	100	70.000
20 605	0806 1494 1032	ESTIMULO À PRODUÇÃO AGROPECUÁRIA / APOIO A AÇÕES DE DESENVOLVIMENTO DA AGROINDÚSTRIA - VITÓRIA DO JARI - AP	F	4-INV	40	P	0	100	80.000
20 606	0806 1494 1034	ESTIMULO À PRODUÇÃO AGROPECUÁRIA / AQUISIÇÃO DE PATRULHA MECANIZADA - TRÊS BARRAS - SC	F	4-INV	40	P	0	100	100.000
20 605	0806 1494 1036	ESTIMULO À PRODUÇÃO AGROPECUÁRIA / APOIO A AÇÕES DE DESENVOLVIMENTO DA AGROINDÚSTRIA - PORTO GRANDE - AP	F	4-INV	40	P	0	100	100.000
20 606	0806 1494 1038	ESTIMULO À PRODUÇÃO AGROPECUÁRIA / AQUISIÇÃO DE PATRULHA MECANIZADA - CIANORTE - PR	F	4-INV	40	P	0	100	200.000
20 606	0806 1494 1040	ESTIMULO À PRODUÇÃO AGROPECUÁRIA / AQUISIÇÃO DE PATRULHA MECANIZADA - NOVA BRASILÂNDIA D' OESTE - RO	F	4-INV	40	P	0	100	200.000
20 606	0806 1494 1042	ESTIMULO À PRODUÇÃO AGROPECUÁRIA / AQUISIÇÃO DE PATRULHA MECANIZADA - SÃO MIGUEL DO GUAPORÉ - RO	F	4-INV	40	P	0	100	90.000
20 606	0806 1494 1044	ESTIMULO À PRODUÇÃO AGROPECUÁRIA / AQUISIÇÃO DE PATRULHA MECANIZADA - SIQUEIRA CAMPOS - PR	F	4-INV	40	P	0	100	200.000
20 606	0806 1494 1046	ESTIMULO À PRODUÇÃO AGROPECUÁRIA / AQUISIÇÃO DE PATRULHA MECANIZADA - NOVO HORIZONTE DO OESTE - RO	F	4-INV	40	P	0	100	45.000
20 606	0806 1494 1048	ESTIMULO À PRODUÇÃO AGROPECUÁRIA / AQUISIÇÃO DE PATRULHA MECANIZADA - PRIMAVERA DE RONDÔNIA - RO	F	4-INV	40	P	0	100	80.000
20 606	0806 1494 1050	ESTIMULO À PRODUÇÃO AGROPECUÁRIA / AQUISIÇÃO DE PATRULHA MECANIZADA - JUSSARA - PR	F	4-INV	40	P	0	100	30.000
20 606	0806 1494 1052	ESTIMULO À PRODUÇÃO AGROPECUÁRIA / AQUISIÇÃO DE PATRULHA MECANIZADA - ALVORADA D' OESTE - RO	F	4-INV	40	P	0	100	45.000
20 605	0806 1494 1054	ESTIMULO À PRODUÇÃO AGROPECUÁRIA / APOIO A PROJETOS DE DESENVOLVIMENTO RURAL - SERINGUEIRAS - RO	F	4-INV	40	P	0	100	35.000
20 606	0806 1494 1056	ESTIMULO À PRODUÇÃO AGROPECUÁRIA / AQUISIÇÃO DE PATRULHA MECANIZADA - ANTÔNIO OLINTO - PR	F	4-INV	40	P	0	100	50.000
20 606	0806 1494 1058	ESTIMULO À PRODUÇÃO AGROPECUÁRIA / AQUISIÇÃO DE PATRULHA MECANIZADA - SERINGUEIRAS - RO	F	4-INV	40	P	0	100	45.000
20 606	0806 1494 1060	ESTIMULO À PRODUÇÃO AGROPECUÁRIA / AQUISIÇÃO DE PATRULHA MECANIZADA - MANOEL URBANO - AC	F	4-INV	40	P	0	100	60.000
20 606	0806 1494 1062	ESTIMULO À PRODUÇÃO AGROPECUÁRIA / AQUISIÇÃO DE PATRULHA MECANIZADA - GENERAL CARNEIRO - PR	F	4-INV	40	P	0	100	50.000
20 606	0806 1494 1064	ESTIMULO À PRODUÇÃO AGROPECUÁRIA / AQUISIÇÃO DE PATRULHA MECANIZADA (TRATOR DE PNEUS) - TARAUACÁ - AC	F	4-INV	40	P	0	100	55.000
20 606	0806 1494 1066	ESTIMULO À PRODUÇÃO AGROPECUÁRIA / AQUISIÇÃO DE PATRULHA MECANIZADA - IMBITUVA - PR	F	4-INV	40	P	0	100	40.000
20 606	0806 1494 1068	ESTIMULO À PRODUÇÃO AGROPECUÁRIA / AQUISIÇÃO DE PATRULHA MECANIZADA - PORTO VITÓRIA - PR	F	4-INV	40	P	0	100	40.000
20 605	0806 1494 1070	ESTIMULO À PRODUÇÃO AGROPECUÁRIA / APOIO A PROJETOS DE DESENVOLVIMENTO RURAL - BRASILÉIA - AC	F	4-INV	40	P	0	100	200.000
			F	4-INV	40	P	0	100	200.000

CONGRESSO NACIONAL - COMISSÃO MISTA DE PLANOS, ORÇAMENTOS PÚBLICOS E FISCALIZAÇÃO

RELATÓRIO SETORIAL - Substitutivo ao Projeto de Lei nº 17/2000 - Orçamento 2001

20 605	0806 1494 1072	ESTIMULO À PRODUÇÃO AGROPECUÁRIA / APOIO A PROJETOS DE DESENVOLVIMENTO RURAL - TARAUACÁ - AC	F	4-INV	40	P	0	100	90.000
20 606	0806 1494 1074	ESTIMULO À PRODUÇÃO AGROPECUÁRIA / AQUISIÇÃO DE UM TRATOR DE ESTEIRA - XAPURI - AC	F	4-INV	40	P	0	100	100.000
20 606	0806 1494 1076	ESTIMULO À PRODUÇÃO AGROPECUÁRIA / AQUISIÇÃO DE UM VEÍCULO PICK UP E UM TRATOR COM PNEUS E CARROÇA - MANOEL URBANO - AC	F	4-INV	40	P	0	100	110.000
20 606	0806 1494 1078	ESTIMULO À PRODUÇÃO AGROPECUÁRIA / AQUISIÇÃO DE PATRULHA MECANIZADA - SANTA ROSA DO PURUS - AC	F	4-INV	40	P	0	100	100.000
20 605	0806 1494 1080	ESTIMULO À PRODUÇÃO AGROPECUÁRIA / APOIO A PROJETOS DE DESENVOLVIMENTO RURAL - MARANHÃO - MA	F	4-INV	40	P	0	100	450.000
20 752	0806 1494 1082	ESTIMULO À PRODUÇÃO AGROPECUÁRIA / ELETRIFICACAO RURAL - BENEDITO LEITE - MA	F	4-INV	40	P	0	100	100.000
20 752	0806 1494 1084	ESTIMULO À PRODUÇÃO AGROPECUÁRIA / ELETRIFICACAO RURAL - SÃO DOMINGOS DO AZEITÃO - MA	F	4-INV	40	P	0	100	100.000
20 606	0806 1494 1086	ESTIMULO À PRODUÇÃO AGROPECUÁRIA / AQUISIÇÃO DE PATRULHA MECANIZADA - VIANA - ES	F	4-INV	40	P	0	150	70.000
20 606	0806 1494 1088	ESTIMULO À PRODUÇÃO AGROPECUÁRIA / AQUISIÇÃO DE PATRULHA MECANIZADA - ESPÍRITO SANTO - ES	F	4-INV	40	P	0	100	80.000
20 602	0806 1494 1090	ESTIMULO À PRODUÇÃO AGROPECUÁRIA / APOIO A AÇÕES DE DESENVOLVIMENTO DA PESCA E DA PISCICULTURA - VITÓRIA - ES	F	4-INV	40	P	0	100	70.000
20 605	0806 1494 1092	ESTIMULO À PRODUÇÃO AGROPECUÁRIA / APOIO A PROJETOS DE DESENVOLVIMENTO RURAL - ITAITINGA - CE	F	4-INV	40	P	0	100	100.000
20 605	0806 1494 1094	ESTIMULO À PRODUÇÃO AGROPECUÁRIA / APOIO A PROJETOS DE DESENVOLVIMENTO RURAL - REDENÇÃO - CE	F	4-INV	40	P	0	100	100.000
20 605	0806 1494 1096	ESTIMULO À PRODUÇÃO AGROPECUÁRIA / APOIO A PROJETOS DE DESENVOLVIMENTO RURAL EM MUNICÍPIOS DO ESTADO DO CEARÁ	F	4-INV	40	P	0	100	100.000
20 752	0806 1494 1098	ESTIMULO À PRODUÇÃO AGROPECUÁRIA / ELETRIFICACAO RURAL - IPAPORANGA - CE	F	4-INV	40	P	0	100	500.000
20 606	0806 1494 1100	ESTIMULO À PRODUÇÃO AGROPECUÁRIA / AQUISIÇÃO DE PATRULHA MECANIZADA - SANTANA DO CARIRI - CE	F	4-INV	40	P	0	100	50.000
20 752	0806 1494 1102	ESTIMULO À PRODUÇÃO AGROPECUÁRIA / ELETRIFICACAO RURAL - BARBALHA - CE	F	4-INV	40	P	0	100	70.000
20 752	0806 1494 1104	ESTIMULO À PRODUÇÃO AGROPECUÁRIA / ELETRIFICACAO RURAL - NOVO ORIENTE DO PIAUÍ - PI	F	4-INV	40	P	0	100	200.000
20 606	0806 1494 1106	ESTIMULO À PRODUÇÃO AGROPECUÁRIA / AQUISIÇÃO DE PATRULHA MECANIZADA - JOSÉ DE FREITAS - PI	F	4-INV	40	P	0	100	100.000
20 606	0806 1494 1108	ESTIMULO À PRODUÇÃO AGROPECUÁRIA / AQUISIÇÃO DE PATRULHA MECANIZADA - VALENÇA DO PIAUÍ - PI	F	4-INV	40	P	0	123	100.000
20 606	0806 1494 1110	ESTIMULO À PRODUÇÃO AGROPECUÁRIA / AQUISIÇÃO DE PATRULHA MECANIZADA - JOAQUIM PIRES - PI	F	4-INV	40	P	0	100	30.000
20 606	0806 1494 1112	ESTIMULO À PRODUÇÃO AGROPECUÁRIA / AQUISIÇÃO DE PATRULHA MECANIZADA - SANTO ANTÔNIO DE LISBOA - PI	F	4-INV	40	P	0	100	70.000
20 606	0806 1494 1114	ESTIMULO À PRODUÇÃO AGROPECUÁRIA / AQUISIÇÃO DE PATRULHA MECANIZADA - ALTOS - PI	F	4-INV	40	P	0	100	70.000
20 606	0806 1494 1116	ESTIMULO À PRODUÇÃO AGROPECUÁRIA / AQUISIÇÃO DE PATRULHA MECANIZADA - SOCORRO DO PIAUÍ - PI	F	4-INV	40	P	0	100	70.000
20 606	0806 1494 1118	ESTIMULO À PRODUÇÃO AGROPECUÁRIA / AQUISIÇÃO DE PATRULHA MECANIZADA - PIMENTEIRAS - PI	F	4-INV	40	P	0	100	70.000
20 752	0806 1494 1120	ESTIMULO À PRODUÇÃO AGROPECUÁRIA / ELETRIFICACAO RURAL - RIBEIRA DO PIAUÍ - PI	F	4-INV	40	P	0	100	70.000
20 752	0806 1494 1122	ESTIMULO À PRODUÇÃO AGROPECUÁRIA / ELETRIFICACAO RURAL - JOSÉ DE FREITAS - PI	F	4-INV	40	P	0	100	50.000
20 606	0806 1494 1124	ESTIMULO À PRODUÇÃO AGROPECUÁRIA / AQUISIÇÃO DE PATRULHA MECANIZADA - JUAZEIRINHO - PB	F	4-INV	40	P	0	100	150.000
20 606	0806 1494 1126	ESTIMULO À PRODUÇÃO AGROPECUÁRIA / AQUISIÇÃO DE PATRULHA MECANIZADA - PAULISTA - PB	F	4-INV	40	P	0	100	220.000
			F	4-INV	40	P	0	100	220.000

CONGRESSO NACIONAL - COMISSÃO MISTA DE PLANOS, ORÇAMENTOS PÚBLICOS E FISCALIZAÇÃO

RELATÓRIO SETORIAL - Substitutivo ao Projeto de Lei nº 17/2000 - Orçamento 2001

20 606	0806 1494 1128	ESTIMULO À PRODUÇÃO AGROPECUÁRIA / AQUISIÇÃO DE PATRULHA MECANIZADA - ITAPORANGA - PB	F	4-INV	40	P	0	100	220.000
20 606	0806 1494 1130	ESTIMULO À PRODUÇÃO AGROPECUÁRIA / AQUISIÇÃO DE PATRULHA MECANIZADA - CATOLÉ DO ROCHA - PB	F	4-INV	40	P	0	100	135.000
20 606	0806 1494 1132	ESTIMULO À PRODUÇÃO AGROPECUÁRIA / AQUISIÇÃO DE PATRULHA MECANIZADA - BARRA DE SÃO MIGUEL - PB	F	4-INV	40	P	0	100	70.000
20 606	0806 1494 1134	ESTIMULO À PRODUÇÃO AGROPECUÁRIA / AQUISIÇÃO DE PATRULHA MECANIZADA - SANTANA DOS GARROTES - PB	F	4-INV	40	P	0	100	105.000
20 606	0806 1494 1136	ESTIMULO À PRODUÇÃO AGROPECUÁRIA / AQUISIÇÃO DE PATRULHA MECANIZADA - SERRA BRANCA - PB	F	4-INV	40	P	0	100	70.000
20 606	0806 1494 1138	ESTIMULO À PRODUÇÃO AGROPECUÁRIA / AQUISIÇÃO DE PATRULHA MECANIZADA - SERRA REDONDA - PB	F	4-INV	40	P	0	100	50.000
20 606	0806 1494 1140	ESTIMULO À PRODUÇÃO AGROPECUÁRIA / AQUISIÇÃO DE PATRULHA MECANIZADA - CABACEIRAS - PB	F	4-INV	40	P	0	123	38.800
20 605	0806 1494 1142	ESTIMULO À PRODUÇÃO AGROPECUÁRIA / IMPLANTAÇÃO DE BARRACOES PARA AGROINDUSTRIA - PRESIDENTE ALVES - SP	F	4-INV	40	P	0	100	11.200
20 606	0806 1494 1144	ESTIMULO À PRODUÇÃO AGROPECUÁRIA / IMPLANTAÇÃO DE AGROINDUSTRIA - LINS - SP	F	4-INV	40	P	0	123	100.000
20 602	0806 1494 1146	ESTIMULO À PRODUÇÃO AGROPECUÁRIA / APOIO A AÇÕES DE DESENVOLVIMENTO DA RANICULTURA E DA PISCICULTURA - CACHOEIRAS DE MACACU - RJ	F	4-INV	40	P	0	100	70.000
20 752	0806 1494 1148	ESTIMULO À PRODUÇÃO AGROPECUÁRIA / ELETRIFICACAO RURAL - REDE TRIFASICA - SANTA TEREZA - RS	F	4-INV	40	P	0	150	70.000
20 605	0806 1494 1150	ESTIMULO À PRODUÇÃO AGROPECUÁRIA / APOIO A PRODUÇÃO DE SEMENTES E MUDAS EM MUNICIPIOS DE MATO GROSSO	F	4-INV	40	P	0	150	100.000
20 605	0806 1494 1152	ESTIMULO À PRODUÇÃO AGROPECUÁRIA / APOIO A PROJETOS AGROINDUSTRIAIS - PITANGA - PR	F	4-INV	40	P	0	123	80.000
20 605	0806 1494 1154	ESTIMULO À PRODUÇÃO AGROPECUÁRIA / APOIO AO DESENVOLVIMENTO AGROINDUSTRIAL E GERACAO DE EMPREGOS - IPORÁ - PR	F	4-INV	40	P	0	123	80.000
20 605	0806 1494 1156	ESTIMULO À PRODUÇÃO AGROPECUÁRIA / APOIO A PROJETOS DE DESENVOLVIMENTO RURAL - NACIONAL	F	4-INV	40	P	0	123	300.000
20 752	0806 1494 1158	ESTIMULO À PRODUÇÃO AGROPECUÁRIA / ELETRIFICACAO RURAL - INHAPIM - MG	F	3-ODC	99	P	0	123	60.000
20 752	0806 1494 1160	ESTIMULO À PRODUÇÃO AGROPECUÁRIA / ELETRIFICACAO RURAL - SÃO ROQUE DE MINAS - MG	F	4-INV	40	P	0	150	9.375.000
20 752	0806 1494 1162	ESTIMULO À PRODUÇÃO AGROPECUÁRIA / ELETRIFICACAO RURAL - RIO VERMELHO - MG	F	4-INV	40	P	0	150	5.625.000
20 752	0806 1494 1164	ESTIMULO À PRODUÇÃO AGROPECUÁRIA / ELETRIFICACAO RURAL - MIGUEL ALVES - PI	F	4-INV	40	P	0	150	50.000
20 605	0806 1494 1166	ESTIMULO À PRODUÇÃO AGROPECUÁRIA / APOIO A PROJETOS DE INFRA-ESTRUTURA, DESENVOLVIMENTO E EXTENSAO RURAL - FLORES DO PIAUI - PI	F	4-INV	40	P	0	150	50.000
20 605	0806 1494 1168	ESTIMULO À PRODUÇÃO AGROPECUÁRIA / APOIO A PROJETOS DE INFRA-ESTRUTURA, DESENVOLVIMENTO E EXTENSAO RURAL - LANDRI SALES - PI	F	4-INV	40	P	0	150	100.000
20 605	0806 1494 1170	ESTIMULO À PRODUÇÃO AGROPECUÁRIA / APOIO A PROJETOS DE INFRA-ESTRUTURA, DESENVOLVIMENTO E EXTENSAO RURAL - OLHO DAGUA DO PIAUI - PI	F	4-INV	40	P	0	150	100.000
20 605	0806 1494 1172	ESTIMULO À PRODUÇÃO AGROPECUÁRIA / APOIO A PROJETOS DE INFRA-ESTRUTURA, DESENVOLVIMENTO E EXTENSAO RURAL - PAES LANDIM - PI	F	4-INV	40	P	0	150	175.000
20 606	0806 1494 1174	ESTIMULO À PRODUÇÃO AGROPECUÁRIA / AQUISIÇÃO DE PATRULHA MECANIZADA EM MUNICIPIOS DO ESTADO DO RIO GRANDE DO NORTE	F	4-INV	40	P	0	150	175.000
20 606	0806 1494 1176	ESTIMULO À PRODUÇÃO AGROPECUÁRIA / AQUISIÇÃO DE PATRULHA MECANIZADA - GRAVATAL - SC	F	4-INV	40	P	0	150	75.000
20 606	0806 1494 1178	ESTIMULO À PRODUÇÃO AGROPECUÁRIA / AQUISIÇÃO DE PATRULHA MECANIZADA - VARGEM ALTA - ES	F	4-INV	40	P	0	150	75.000
20 606	0806 1494 1180	ESTIMULO À PRODUÇÃO AGROPECUÁRIA / AQUISIÇÃO DE PATRULHA MECANIZADA - BOA ESPERANÇA - ES	F	4-INV	40	P	0	123	75.000
20 606	0806 1494 1182	ESTIMULO À PRODUÇÃO AGROPECUÁRIA / AQUISIÇÃO DE PATRULHA MECANIZADA - ÁGUA BRANCA - ES	F	4-INV	40	P	0	123	70.000
			F	4-INV	40	P	0	123	70.000

CONGRESSO NACIONAL - COMISSÃO MISTA DE PLANOS, ORÇAMENTOS PÚBLICOS E FISCALIZAÇÃO

RELATÓRIO SETORIAL - Substitutivo ao Projeto de Lei nº 17/2000 - Orçamento 2001

20 606	0806 1494 1184	ESTIMULO À PRODUÇÃO AGROPECUÁRIA / AQUISIÇÃO DE PATRULHA MECANIZADA - TRUPI - ES	F	4-INV	40	P	0	123	70.000
20 606	0806 1494 1186	ESTIMULO À PRODUÇÃO AGROPECUÁRIA / AQUISIÇÃO DE PATRULHA MECANIZADA - PINHEIROS - ES	F	4-INV	40	P	0	123	70.000
20 606	0806 1494 1188	ESTIMULO À PRODUÇÃO AGROPECUÁRIA / AQUISIÇÃO DE PATRULHA MECANIZADA - BOM JARDIM DA SERRA - SC	F	4-INV	40	P	0	123	100.000
20 606	0806 1494 1190	ESTIMULO À PRODUÇÃO AGROPECUÁRIA / AQUISIÇÃO DE PATRULHA MECANIZADA - ARAQUARI - SC	F	4-INV	40	P	0	123	100.000
20 606	0806 1494 1192	ESTIMULO À PRODUÇÃO AGROPECUÁRIA / AQUISIÇÃO DE PATRULHA MECANIZADA - CUNHATAÍ - SC	F	4-INV	40	P	0	123	80.000
20 606	0806 1494 1194	ESTIMULO À PRODUÇÃO AGROPECUÁRIA / AQUISIÇÃO DE PATRULHA MECANIZADA - TARTARUGALZINHO - AP	F	4-INV	40	P	0	123	70.000
20 606	0806 1494 1196	ESTIMULO À PRODUÇÃO AGROPECUÁRIA / AQUISIÇÃO DE PATRULHA MECANIZADA - AMPÁ - AP	F	4-INV	40	P	0	123	70.000
20 606	0806 1494 1198	ESTIMULO À PRODUÇÃO AGROPECUÁRIA / AQUISIÇÃO DE PATRULHA MECANIZADA - PORTO GRANDE - AP	F	4-INV	40	P	0	123	70.000
20 606	0806 1494 1200	ESTIMULO À PRODUÇÃO AGROPECUÁRIA / AQUISIÇÃO DE PATRULHA MECANIZADA - MAZAGÃO - AP	F	4-INV	40	P	0	123	160.000
20 606	0806 1494 1202	ESTIMULO À PRODUÇÃO AGROPECUÁRIA / AQUISIÇÃO DE PATRULHA MECANIZADA - PRACUÚBA - AP	F	4-INV	40	P	0	123	70.000
20 752	0806 1494 1204	ESTIMULO À PRODUÇÃO AGROPECUÁRIA / ELETRIFICACAO RURAL - GUAJARÁ-MIRIM - RO	F	4-INV	40	P	0	123	70.000
20 606	0806 1494 1206	ESTIMULO À PRODUÇÃO AGROPECUÁRIA / AQUISIÇÃO DE PATRULHA MECANIZADA - SANTA ROSA DE LIMA - SE	F	4-INV	40	P	0	123	100.000
20 605	0806 1494 1208	ESTIMULO À PRODUÇÃO AGROPECUÁRIA / APOIO A PROJETOS DE DESENVOLVIMENTO RURAL - PETROLINA - PE	F	4-INV	40	P	0	123	150.000
20 606	0806 1494 1210	ESTIMULO À PRODUÇÃO AGROPECUÁRIA / AQUISIÇÃO DE PATRULHA MECANIZADA - SAO BENTO DO TRAIRI - RN	F	4-INV	40	P	0	123	500.000
			F	4-INV	40	P	0	100	2.900
			F	4-INV	40	P	0	150	42.700
			F	4-INV	40	P	0	150	4.400
20 606	0806 1494 1212	ESTIMULO À PRODUÇÃO AGROPECUÁRIA / AQUISIÇÃO DE PATRULHA MECANIZADA - ORIZONA - GO	F	4-INV	40	P	0	123	80.000
20 752	0806 1494 1214	ESTIMULO À PRODUÇÃO AGROPECUÁRIA / ELETRIFICACAO RURAL - SANTA ISABEL DO RIO NEGRO - AM	F	4-INV	40	P	0	123	80.000
20 606	0806 1494 1216	ESTIMULO À PRODUÇÃO AGROPECUÁRIA / AQUISIÇÃO DE PATRULHA MECANIZADA PARA MUNICIPIOS DE MATO GROSSO	F	4-INV	40	P	0	123	300.000
20 605	0806 1494 1218	ESTIMULO À PRODUÇÃO AGROPECUÁRIA / APOIO A PROJETOS DE DESENVOLVIMENTO RURAL EM MUNICIPIOS DE MATO GROSSO	F	4-INV	40	P	0	123	320.000
20 605	0806 1494 1220	ESTIMULO À PRODUÇÃO AGROPECUÁRIA / APOIO A PROJETOS DE DESENVOLVIMENTO RURAL - FIGUEIRÓPOLIS D' OESTE - MT	F	4-INV	40	P	0	123	350.000
20 606	0806 1494 1222	ESTIMULO À PRODUÇÃO AGROPECUÁRIA / AQUISIÇÃO DE PATRULHA MECANIZADA - BARRAÇÃO - PR	F	4-INV	40	P	0	123	70.000
20 606	0806 1494 1224	ESTIMULO À PRODUÇÃO AGROPECUÁRIA / AQUISIÇÃO DE PATRULHA MECANIZADA - CÉU AZUL - PR	F	4-INV	40	P	0	123	60.000
20 606	0806 1494 1226	ESTIMULO À PRODUÇÃO AGROPECUÁRIA / AQUISIÇÃO DE PATRULHA MECANIZADA - SANTA IZABEL DO OESTE - PR	F	4-INV	40	P	0	123	70.000
20 606	0806 1494 1228	ESTIMULO À PRODUÇÃO AGROPECUÁRIA / AQUISIÇÃO DE PATRULHA MECANIZADA - FLORAÍ - PR	F	4-INV	40	P	0	123	60.000
20 605	0806 1494 1230	ESTIMULO À PRODUÇÃO AGROPECUÁRIA / CONSTRUCAO DE UMA CENTRAL DE COMERCIALIZACAO DE PRODUTOS AGROPECUARIOS - RENASCENÇA - PR	F	4-INV	40	P	0	123	50.000
20 605	0806 1494 1232	ESTIMULO À PRODUÇÃO AGROPECUÁRIA / APOIO A PROJETOS DE DESENVOLVIMENTO RURAL - CAPANEMA - PR	F	4-INV	40	P	0	123	60.000
20 605	0806 1494 1234	ESTIMULO À PRODUÇÃO AGROPECUÁRIA / APOIO A PROJETOS DE DESENVOLVIMENTO RURAL - CATANDUVAS - PR	F	4-INV	40	P	0	123	100.000
20 606	0806 1494 1236	ESTIMULO À PRODUÇÃO AGROPECUÁRIA / AQUISIÇÃO DE PATRULHA MECANIZADA - PAULISTÂNIA - SP	F	4-INV	40	P	0	123	100.000
20 752	0806 1494 1238	ESTIMULO À PRODUÇÃO AGROPECUÁRIA / ELETRIFICACAO RURAL (ILHA DE SANTANA) - SANTANA - AP	F	4-INV	40	P	0	123	70.000

CONGRESSO NACIONAL - COMISSÃO MISTA DE PLANOS, ORÇAMENTOS PÚBLICOS E FISCALIZAÇÃO

RELATÓRIO SETORIAL - Substitutivo ao Projeto de Lei nº 17/2000 - Orçamento 2001

20 606	0806 1494 1240	ESTIMULO À PRODUÇÃO AGROPECUÁRIA / AQUISIÇÃO DE PATRULHA MECANIZADA - COSTA RICA - MS	F	4-INV	40	P	0	123	70.000
									75.000
20 606	0806 1494 1242	ESTIMULO À PRODUÇÃO AGROPECUÁRIA / AQUISIÇÃO DE PATRULHA MECANIZADA POR MUNICÍPIOS DE SANTA CATARINA	F	4-INV	40	P	0	123	75.000
									120.000
20 752	0806 1494 1244	ESTIMULO À PRODUÇÃO AGROPECUÁRIA / ELETRIFICAÇÃO RURAL NA REGIAO GRANDE FREDERICO- RS	F	4-INV	40	P	0	123	120.000
									140.000
20 606	0806 1494 1246	ESTIMULO À PRODUÇÃO AGROPECUÁRIA / AQUISIÇÃO DE PATRULHAS MECANIZADAS PARA OS MUNICIPIOS DAS MISSÕES- RS	F	4-INV	40	P	0	100	140.000
									72.000
20 606	0806 1494 1248	ESTIMULO À PRODUÇÃO AGROPECUÁRIA / AQUISIÇÃO DE PATRULHAS MECANIZADAS NA REGIÃO NORDESTE DO RIO GRANDE DO SUL - RS	F	4-INV	40	P	0	100	72.000
									72.000
20 606	0806 1494 1250	ESTIMULO À PRODUÇÃO AGROPECUÁRIA / AQUISIÇÃO DE PATRULHAS MECANIZADAS PARA A REGIÃO CELEIRO- RS	F	4-INV	40	P	0	100	72.000
									96.000
20 605	0806 1494 1252	ESTIMULO À PRODUÇÃO AGROPECUÁRIA / APOIO A PROJETOS DE DESENVOLVIMENTO RURAL NOS MUNICÍPIO DO ESTADO DO AMPÁ	F	4-INV	40	P	0	100	96.000
									908.999
20 752	0806 1494 1254	ESTIMULO À PRODUÇÃO AGROPECUÁRIA / ELETRIFICACAO RURAL - AMPÁ - AP	F	4-INV	30	P	0	123	908.999
									1.000.000
20 606	0806 1494 1256	ESTIMULO À PRODUÇÃO AGROPECUÁRIA / AQUISIÇÃO DE PATRULHA MECANIZADA - MINAS GERAIS	F	4-INV	40	P	0	123	1.000.000
									7.000.000
20 752	0806 1494 1258	ESTIMULO À PRODUÇÃO AGROPECUÁRIA / ELETRIFICACAO RURAL NO ESTADO DE MATO GROSSO	F	4-INV	40	P	0	123	7.000.000
									6.000.000
20 752	0806 1494 1260	ESTIMULO À PRODUÇÃO AGROPECUÁRIA / ELETRIFICACAO RURAL - NACIONAL - NA	F	4-INV	40	P	0	123	6.000.000
									4.500.000
20 606	0806 1494 1262	ESTIMULO À PRODUÇÃO AGROPECUÁRIA / MECANIZAÇÃO AGRÍCOLA NO ESTADO DE RORAIMA	F	4-INV	99	P	0	123	4.500.000
									1.000.000
20 605	0806 1494 1264	ESTIMULO À PRODUÇÃO AGROPECUÁRIA / APOIO A PROJETOS DE DESENVOLVIMENTO RURAL - RIO GRANDE DO SUL - RS	F	4-INV	30	P	0	123	1.000.000
									7.000.000
			F	4-INV	40	P	0	123	4.900.000
			F	4-INV	30	P	0	123	2.100.000
20 601	0806 1494 1266	ESTIMULO À PRODUÇÃO AGROPECUÁRIA / APOIO AO DESENVOLVIMENTO DA FRUTICULTURA EM MUNICIPIOS DA METADE SUL NO ESTADO DO RIO GRANDE DO SUL	F	4-INV	40	P	0	123	5.000.000
									5.000.000
20 606	0806 1494 1268	ESTIMULO À PRODUÇÃO AGROPECUÁRIA / AQUISIÇÃO DE PATRULHA MECANIZADA PARA MUNICÍPIOS DO ESTADO DE SANTA CATARINA	F	4-INV	40	P	0	123	6.000.000
									6.000.000
20 606	0806 1494 1270	ESTIMULO À PRODUÇÃO AGROPECUÁRIA / AQUISIÇÃO DE PATRULHA MECANIZADA PARA OS MUNICIPIOS DO ESTADO DE SÃO PAULO	F	4-INV	40	P	0	123	6.000.000
									7.000.000
20 606	0806 5695	<b>ASSISTÊNCIA TÉCNICA E EXTENSÃO RURAL</b>	F	4-INV	40	P	0	123	7.000.000
									<b>22.095.000</b>
20 606	0806 5695 0002	ASSISTÊNCIA TÉCNICA E EXTENSÃO RURAL / APOIO A AÇÕES DE ASSISTÊNCIA TÉCNICA E EXTENSÃO RURAL - GALPAO DO PEQUENO PRODUTOR RURAL - MONTE AZUL - MG							60.000
20 606	0806 5695 0006	ASSISTÊNCIA TÉCNICA E EXTENSÃO RURAL / APOIO A AÇÕES DE ASS. TÉC. E EXTENSÃO RURAL EM MUN. DA Z. DA MATA DE PE - CLUBE DA MULHER DO CAMPO - RECIFE-PE	F	4-INV	40	P	0	123	60.000
									35.000
			F	4-INV	50	P	0	123	28.000
			F	3-ODC	50	P	0	100	7.000
20 606	0806 5695 0008	ASSISTÊNCIA TÉCNICA E EXTENSÃO RURAL / APOIO A AÇÕES DE ASSIST. TÉC, EXT RURAL E PESQ DAS EMP ESTADUAIS - NACIONAL							20.000.000
			F	4-INV	30	P	0	123	8.000.000
			F	3-ODC	30	P	0	123	12.000.000
20 606	0806 5695 0010	ASSISTÊNCIA TÉCNICA E EXTENSÃO RURAL / CAPACITAÇÃO E QUALIFICAÇÃO DE RECURSOS HUMANOS NO SETOR AGROPECUÁRIO - NACIONAL - NA							2.000.000
			F	3-ODC	50	P	0	123	2.000.000
<b>0906</b>	<b>OPERAÇÕES ESPECIAIS: SERVIÇO DA DÍVIDA EXTERNA (JUROS E AMORTIZAÇÕES)</b>								<b>27.061.000</b>
		<b>OPERAÇÕES ESPECIAIS</b>							
28 844	0906 0284	<b>AMORTIZAÇÃO E ENCARGOS DE FINANCIAMENTO DA DÍVIDA CONTRATUAL EXTERNA</b>							<b>27.061.000</b>
28 844	0906 0284 0007	AMORTIZAÇÃO E ENCARGOS DE FINANCIAMENTO DA DÍVIDA CONTRATUAL EXTERNA / NACIONAL							27.061.000
			F	2-JUR	90	P	0	144	3.691.147
			F	6-AMO	90	P	0	143	23.369.853
<b>5005</b>	<b>DESENVOLVIMENTO DA INDÚSTRIA SUCRO-ALCOOLEIRA</b>								<b>290.000</b>
		<b>PROJETOS</b>							
20 601	5005 1014	<b>ESTUDOS SOBRE O SETOR SUCROALCOOLEIRO</b>							<b>290.000</b>
20 601	5005 1014 0003	ESTUDOS SOBRE O SETOR SUCROALCOOLEIRO / NACIONAL							290.000
			F	3-ODC	90	P	0	100	290.000



**CONGRESSO NACIONAL - COMISSÃO MISTA DE PLANOS, ORÇAMENTOS PÚBLICOS E FISCALIZAÇÃO**

*RELATÓRIO SETORIAL - Substitutivo ao Projeto de Lei nº 17/2000 - Orçamento 2001*

---

<b>TOTAL</b>	<b>-</b>	<b>SEGURIDADE</b>	<b>408.541.000</b>
<b>TOTAL</b>	<b>-</b>	<b>FISCAL</b>	<b>788.160.707</b>
<b>TOTAL</b>	<b>-</b>	<b>GERAL</b>	<b>1.196.701.707</b>

---

CONGRESSO NACIONAL - COMISSÃO MISTA DE PLANOS, ORÇAMENTOS PÚBLICOS E FISCALIZAÇÃO

RELATÓRIO SETORIAL - Substitutivo ao Projeto de Lei nº 17/2000 - Orçamento 2001

ÓRGÃO: 22 MINISTERIO DA AGRICULTURA E DO ABASTECIMENTO  
 UNIDADE: 22202 EMBRAPA

PROGRAMA DE TRABALHO

RECURSOS DE TODAS AS FONTES - R\$ 1,00

FUNCIONAL PROGRAMÁTICA	PROGRAMA / AÇÃO / SUBTÍTULO / PRODUTO	E S F	G N D	M O D	R P	I U	F T E	VALOR
<b>0100</b>	<b>ASSISTÊNCIA AO TRABALHADOR</b>							<b>23.772.000</b>
	<b>ATIVIDADES</b>							
20 301	0100 2004							<b>8.300.000</b>
	<b>ASSISTÊNCIA MÉDICA E ODONTOLÓGICA AOS SERVIDORES, EMPREGADOS E SEUS DEPENDENTES</b>							
20 301	0100 2004 0119							8.300.000
	ASSISTÊNCIA MÉDICA E ODONTOLÓGICA AOS SERVIDORES, EMPREGADOS E SEUS DEPENDENTES / NACIONAL	S	3-ODC	90	P	0	100	8.300.000
20 365	0100 2010							<b>155.000</b>
	<b>ASSISTÊNCIA PRÉ-ESCOLAR AOS DEPENDENTES DOS SERVIDORES E EMPREGADOS</b>							
20 365	0100 2010 0083							155.000
	ASSISTÊNCIA PRÉ-ESCOLAR AOS DEPENDENTES DOS SERVIDORES E EMPREGADOS / NACIONAL	F	3-ODC	90	P	0	100	155.000
20 331	0100 2011							<b>258.000</b>
	<b>AUXÍLIO TRANSPORTE AOS SERVIDORES E EMPREGADOS</b>							
20 331	0100 2011 0125							258.000
	AUXÍLIO TRANSPORTE AOS SERVIDORES E EMPREGADOS / NACIONAL	F	3-ODC	90	P	0	100	258.000
20 306	0100 2012							<b>15.059.000</b>
	<b>AUXÍLIO ALIMENTAÇÃO AOS SERVIDORES E EMPREGADOS</b>							
20 306	0100 2012 0121							15.059.000
	AUXÍLIO ALIMENTAÇÃO AOS SERVIDORES E EMPREGADOS / NACIONAL	F	3-ODC	90	P	0	100	15.059.000
<b>0351</b>	<b>AGRICULTURA FAMILIAR - PRONAF</b>							<b>11.349.400</b>
	<b>ATIVIDADES</b>							
20 572	0351 2174							<b>11.349.400</b>
	<b>PESQUISAS TECNOLÓGICAS PARA A AGRICULTURA FAMILIAR</b>							
20 572	0351 2174 0001							11.349.400
	PESQUISAS TECNOLÓGICAS PARA A AGRICULTURA FAMILIAR / NACIONAL	F	4-INV	90	P	0	250	2.385.000
		F	3-ODC	90	P	1	100	1.325.000
		F	3-ODC	90	P	0	250	1.266.000
		F	3-ODC	60	P	1	100	50.000
		F	4-INV	90	P	0	148	869.000
		F	3-ODC	90	P	0	100	1.380.000
		F	4-INV	90	P	1	100	1.625.000
		F	3-ODC	60	P	0	148	160.000
		F	4-INV	60	P	1	100	100.000
		F	4-INV	90	P	0	100	968.400
		F	3-ODC	90	P	0	148	1.221.000
<b>0354</b>	<b>DESENVOLVIMENTO DA FRUTICULTURA</b>							<b>10.854.900</b>
	<b>ATIVIDADES</b>							
20 572	0354 4243							<b>6.952.000</b>
	<b>PESQUISA E DESENVOLVIMENTO EM FRUTICULTURA</b>							
20 572	0354 4243 0001							6.952.000
	PESQUISA E DESENVOLVIMENTO EM FRUTICULTURA / NACIONAL	F	3-ODC	90	P	1	100	506.000
		F	3-ODC	90	P	0	250	2.252.000
		F	4-INV	90	P	0	250	250.000
		F	4-INV	90	P	0	148	669.000
		F	4-INV	90	P	1	100	292.000
		F	3-ODC	90	P	0	100	1.973.000
		F	4-INV	90	P	0	100	210.000
		F	3-ODC	90	P	0	148	800.000
	<b>PROJETOS</b>							
20 572	0354 3666							<b>3.902.900</b>
	<b>INOVAÇÃO TECNOLÓGICA PARA A FRUTICULTURA IRRIGADA NO SEMI-ÁRIDO NORDESTINO</b>							
20 572	0354 3666 0001							3.902.900
	INOVAÇÃO TECNOLÓGICA PARA A FRUTICULTURA IRRIGADA NO SEMI-ÁRIDO NORDESTINO / NACIONAL	F	4-INV	90	P	0	100	873.900
		F	3-ODC	90	P	0	100	3.029.000
<b>0356</b>	<b>SEGURANÇA E QUALIDADE DE ALIMENTOS E BEBIDAS</b>							<b>10.035.400</b>
	<b>ATIVIDADES</b>							
20 572	0356 2163							<b>1.546.000</b>
	<b>PESQUISA E DESENVOLVIMENTO EM BENEFICIAMENTO, PROCESSAMENTO E PRESERVAÇÃO DE PRODUTOS PECUÁRIOS</b>							
20 572	0356 2163 0001							1.546.000
	PESQUISA E DESENVOLVIMENTO EM BENEFICIAMENTO, PROCESSAMENTO E PRESERVAÇÃO DE PRODUTOS PECUÁRIOS / NACIONAL	F	3-ODC	90	P	0	250	106.000
		F	4-INV	90	P	0	148	160.000
		F	4-INV	90	P	1	100	42.000
		F	3-ODC	90	P	0	100	266.000
		F	4-INV	90	P	0	250	5.000

CONGRESSO NACIONAL - COMISSÃO MISTA DE PLANOS, ORÇAMENTOS PÚBLICOS E FISCALIZAÇÃO

RELATÓRIO SETORIAL - Substitutivo ao Projeto de Lei nº 17/2000 - Orçamento 2001

			F	3-ODC	90	P	0	148	673.000
			F	4-INV	60	P	0	148	50.000
			F	3-ODC	60	P	0	148	51.000
			F	3-ODC	90	P	1	100	93.000
			F	4-INV	90	P	0	100	100.000
20 572	0356 2164	<b>PESQUISA E DESENVOLVIMENTO EM BENEFICIAMENTO, PROCESSAMENTO E PRESERVAÇÃO DE PRODUTOS AGRÍCOLAS</b>							<b>8.489.400</b>
20 572	0356 2164 0001	PESQUISA E DESENVOLVIMENTO EM BENEFICIAMENTO, PROCESSAMENTO E PRESERVAÇÃO DE PRODUTOS AGRÍCOLAS / NACIONAL							8.489.400
			F	3-ODC	90	P	1	100	432.000
			F	3-ODC	90	P	0	148	837.000
			F	4-INV	90	P	0	250	810.000
			F	4-INV	90	P	0	100	455.400
			F	3-ODC	90	P	0	100	2.212.000
			F	4-INV	90	P	0	148	238.000
			F	3-ODC	90	P	0	250	2.187.000
			F	3-ODC	60	P	0	148	100.000
			F	4-INV	60	P	0	148	54.000
			F	4-INV	90	P	1	100	1.164.000
<b>0359 PRODUTIVIDADE DA BOVINOCULTURA</b>									<b>8.879.000</b>
<b>ATIVIDADES</b>									
20 572	0359 2175	<b>PESQUISA E DESENVOLVIMENTO EM BOVINOCULTURA</b>							<b>8.879.000</b>
20 572	0359 2175 0001	PESQUISA E DESENVOLVIMENTO EM BOVINOCULTURA / NACIONAL							8.679.000
			F	3-ODC	90	P	0	250	4.201.000
			F	4-INV	90	P	0	100	410.000
			F	3-ODC	90	P	0	100	4.028.000
			F	4-INV	90	P	0	250	40.000
20 572	0359 2175 0002	PESQUISA E DESENVOLVIMENTO EM BOVINOCULTURA / PROGRAMA DE MELHORAMENTO GENÉTICO DA RAÇA GIR LEITEIRA- ABCGIL- ASSOC. BRAS. DE CRIADORES DE GADO GIR LEIT. - DF							100.000
20 572	0359 2175 0004	PESQUISA E DESENVOLVIMENTO EM BOVINOCULTURA / PROGRAMA DE MELHORAMENTO GENÉTICO DA RAÇA GIR LEITEIRA - ABCGIL - ASSOC. BRAS. DE CRIADORES DE GADO GIR LEIT -	F	3-ODC	50	P	0	250	100.000
			F	3-ODC	50	P	0	250	100.000
<b>0361 PRODUTIVIDADE DE CEREAIS</b>									<b>10.352.000</b>
<b>ATIVIDADES</b>									
20 572	0361 2155	<b>PESQUISA E DESENVOLVIMENTO EM CEREAIS</b>							<b>10.352.000</b>
20 572	0361 2155 0001	PESQUISA E DESENVOLVIMENTO EM CEREAIS / NACIONAL							10.352.000
			F	4-INV	90	P	0	250	1.620.000
			F	4-INV	90	P	0	280	450.000
			F	3-ODC	90	P	0	280	705.000
			F	3-ODC	90	P	0	100	1.233.000
			F	3-ODC	90	P	0	250	6.254.000
			F	4-INV	90	P	0	100	90.000
<b>0363 PRODUTIVIDADE DE OLEAGINOSAS</b>									<b>3.620.000</b>
<b>ATIVIDADES</b>									
20 572	0363 2156	<b>PESQUISA E DESENVOLVIMENTO EM OLEAGINOSAS</b>							<b>3.620.000</b>
20 572	0363 2156 0001	PESQUISA E DESENVOLVIMENTO EM OLEAGINOSAS / NACIONAL							3.620.000
			F	3-ODC	90	P	0	100	811.000
			F	4-INV	90	P	0	100	60.000
			F	3-ODC	90	P	0	250	2.709.000
			F	4-INV	90	P	0	250	40.000
<b>0364 AGRICULTURA DE PRECISÃO</b>									<b>8.476.000</b>
<b>ATIVIDADES</b>									
20 572	0364 4240	<b>DESENVOLVIMENTO DE METODOLOGIAS AVANÇADAS PARA O AGRONEGÓCIO</b>							<b>2.880.000</b>
20 572	0364 4240 0001	DESENVOLVIMENTO DE METODOLOGIAS AVANÇADAS PARA O AGRONEGÓCIO / NACIONAL							2.880.000
			F	3-ODC	90	P	0	100	170.000
			F	4-INV	90	P	0	250	10.000
			F	3-ODC	90	P	0	148	1.176.000
			F	4-INV	90	P	1	100	233.000
			F	3-ODC	90	P	1	100	230.000
			F	3-ODC	90	P	0	250	504.000
			F	4-INV	90	P	0	148	547.000
			F	4-INV	90	P	0	100	10.000
20 572	0364 4241	<b>DESENVOLVIMENTO TECNOLÓGICO PARA AUTOMAÇÃO DE PROCESSOS NA PRODUÇÃO AGROPECUÁRIA</b>							<b>2.713.000</b>
20 572	0364 4241 0001	DESENVOLVIMENTO TECNOLÓGICO PARA AUTOMAÇÃO DE PROCESSOS NA PRODUÇÃO AGROPECUÁRIA / NACIONAL							2.713.000
			F	3-ODC	90	P	0	250	485.000
			F	3-ODC	60	P	0	148	50.000

CONGRESSO NACIONAL - COMISSÃO MISTA DE PLANOS, ORÇAMENTOS PÚBLICOS E FISCALIZAÇÃO

RELATÓRIO SETORIAL - Substitutivo ao Projeto de Lei nº 17/2000 - Orçamento 2001

			F	3-ODC	90	P	0	148	925.000
			F	4-INV	90	P	0	148	770.000
			F	4-INV	60	P	1	100	71.000
			F	4-INV	90	P	1	100	203.000
			F	4-INV	90	P	0	250	30.000
			F	3-ODC	90	P	0	100	36.000
			F	3-ODC	90	P	1	100	143.000
20 572	0364 4242	<b>DESENVOLVIMENTO DE SISTEMAS DE RASTREAMENTO E DE TOMADA DE DECISÃO PARA O AGRONEGÓCIO</b>							<b>2.883.000</b>
20 572	0364 4242 0001	DESENVOLVIMENTO DE SISTEMAS DE RASTREAMENTO E DE TOMADA DE DECISÃO PARA O AGRONEGÓCIO / NACIONAL							2.883.000
			F	3-ODC	90	P	1	100	68.000
			F	4-INV	60	P	0	148	50.000
			F	3-ODC	90	P	0	250	489.000
			F	4-INV	90	P	0	148	260.000
			F	3-ODC	90	P	0	100	91.000
			F	4-INV	90	P	1	100	148.000
			F	4-INV	90	P	0	100	10.000
			F	4-INV	90	P	0	250	25.000
			F	3-ODC	90	P	0	295	500.000
			F	3-ODC	90	P	0	148	742.000
			F	4-INV	90	P	0	295	500.000
<b>0367 PRODUTIVIDADE DA SUINOCULTURA</b>									<b>576.000</b>
<b>ATIVIDADES</b>									
20 572	0367 2166	<b>PESQUISA E DESENVOLVIMENTO EM SUINOCULTURA</b>							<b>576.000</b>
20 572	0367 2166 0001	PESQUISA E DESENVOLVIMENTO EM SUINOCULTURA / NACIONAL							576.000
			F	4-INV	90	P	0	100	20.000
			F	3-ODC	90	P	0	100	145.000
			F	3-ODC	90	P	0	250	411.000
<b>0368 CONSERVAÇÃO DE SOLOS NA AGRICULTURA</b>									<b>7.076.700</b>
<b>ATIVIDADES</b>									
20 572	0368 2172	<b>PESQUISA E DESENVOLVIMENTO EM MANEJO E CONSERVAÇÃO DE SOLO E ÁGUA</b>							<b>7.076.700</b>
20 572	0368 2172 0001	PESQUISA E DESENVOLVIMENTO EM MANEJO E CONSERVAÇÃO DE SOLO E ÁGUA / NACIONAL							7.076.700
			F	4-INV	90	P	0	148	541.000
			F	4-INV	90	P	0	250	704.700
			F	3-ODC	90	P	0	148	1.401.000
			F	4-INV	90	P	1	100	359.000
			F	3-ODC	90	P	0	100	1.743.000
			F	3-ODC	90	P	0	250	1.274.000
			F	3-ODC	90	P	1	100	469.000
			F	4-INV	90	P	0	100	585.000
<b>0369 PRODUTIVIDADE DE OLERÍCOLAS</b>									<b>5.567.000</b>
<b>ATIVIDADES</b>									
20 572	0369 2168	<b>PESQUISA E DESENVOLVIMENTO EM OLERÍCOLAS</b>							<b>5.567.000</b>
20 572	0369 2168 0001	PESQUISA E DESENVOLVIMENTO EM OLERÍCOLAS / NACIONAL							5.567.000
			F	3-ODC	90	P	0	250	1.357.000
			F	3-ODC	90	P	0	100	3.220.000
			F	4-INV	90	P	0	100	360.000
			F	4-INV	90	P	0	250	630.000
<b>0371 PRODUTIVIDADE DA AVICULTURA</b>									<b>1.225.000</b>
<b>ATIVIDADES</b>									
20 572	0371 2165	<b>PESQUISA E DESENVOLVIMENTO EM AVICULTURA</b>							<b>1.225.000</b>
20 572	0371 2165 0001	PESQUISA E DESENVOLVIMENTO EM AVICULTURA / NACIONAL							1.225.000
			F	3-ODC	90	P	0	100	250.000
			F	4-INV	90	P	0	100	50.000
			F	3-ODC	90	P	0	250	925.000
<b>0372 DESENVOLVIMENTO DA AQUICULTURA</b>									<b>400.000</b>
<b>ATIVIDADES</b>									
20 572	0372 2154	<b>PESQUISA E DESENVOLVIMENTO EM AQUICULTURA</b>							<b>400.000</b>
20 572	0372 2154 0001	PESQUISA E DESENVOLVIMENTO EM AQUICULTURA / NACIONAL							400.000
			F	4-INV	90	P	0	100	10.000
			F	3-ODC	90	P	0	100	184.000
			F	3-ODC	90	P	0	250	206.000
<b>0374 PRODUTIVIDADE DO ALGODÃO E DE OUTRAS FIBRAS</b>									<b>1.220.000</b>
<b>ATIVIDADES</b>									
20 572	0374 2169	<b>PESQUISA E DESENVOLVIMENTO EM COTONICULTURA</b>							<b>610.000</b>

CONGRESSO NACIONAL - COMISSÃO MISTA DE PLANOS, ORÇAMENTOS PÚBLICOS E FISCALIZAÇÃO

RELATÓRIO SETORIAL - Substitutivo ao Projeto de Lei nº 17/2000 - Orçamento 2001

20 572	0374 2169 0001	PESQUISA E DESENVOLVIMENTO EM COTONICULTURA / NACIONAL							610.000
			F	4-INV	90	P	0	100	20.000
			F	3-ODC	90	P	0	100	179.000
			F	3-ODC	90	P	0	250	411.000
20 572	0374 2170	<b>PESQUISA E DESENVOLVIMENTO EM FIBRAS VEGETAIS</b>							<b>610.000</b>
20 572	0374 2170 0001	PESQUISA E DESENVOLVIMENTO EM FIBRAS VEGETAIS / NACIONAL							610.000
			F	4-INV	90	P	0	100	20.000
			F	3-ODC	90	P	0	250	412.000
			F	3-ODC	90	P	0	100	178.000
<b>0377</b>	<b>PRODUTIVIDADE DA CAPRINOCULTURA E DA OVINOCULTURA</b>								<b>1.503.000</b>
<b>ATIVIDADES</b>									
20 572	0377 2167	<b>PESQUISA E DESENVOLVIMENTO EM CAPRINOCULTURA</b>							<b>869.000</b>
20 572	0377 2167 0001	PESQUISA E DESENVOLVIMENTO EM CAPRINOCULTURA / NACIONAL							869.000
			F	3-ODC	90	P	0	100	539.000
			F	3-ODC	90	P	0	250	310.000
			F	4-INV	90	P	0	100	20.000
20 572	0377 2171	<b>PESQUISA E DESENVOLVIMENTO EM PEQUENOS ANIMAIS</b>							<b>379.000</b>
20 572	0377 2171 0001	PESQUISA E DESENVOLVIMENTO EM PEQUENOS ANIMAIS / NACIONAL							379.000
			F	4-INV	90	P	0	100	10.000
			F	3-ODC	90	P	0	250	206.000
			F	3-ODC	90	P	0	100	163.000
20 572	0377 2176	<b>PESQUISA E DESENVOLVIMENTO EM OVINOCULTURA</b>							<b>255.000</b>
20 572	0377 2176 0001	PESQUISA E DESENVOLVIMENTO EM OVINOCULTURA / NACIONAL							255.000
			F	3-ODC	90	P	0	250	206.000
			F	4-INV	90	P	0	100	10.000
			F	3-ODC	90	P	0	100	39.000
<b>0394</b>	<b>PBQP - PROGRAMA BRASILEIRO DA QUALIDADE E PRODUTIVIDADE</b>								<b>200.000</b>
<b>PROJETOS</b>									
20 122	0394 3991	<b>AVALIAÇÃO DA QUALIDADE E PRODUTIVIDADE NA PESQUISA AGROPECUÁRIA</b>							<b>200.000</b>
20 122	0394 3991 0001	AVALIAÇÃO DA QUALIDADE E PRODUTIVIDADE NA PESQUISA AGROPECUÁRIA / NACIONAL							200.000
			F	4-INV	90	P	0	100	25.000
			F	3-ODC	90	P	0	100	175.000
<b>0466</b>	<b>BIOTECNOLOGIA E RECURSOS GENÉTICOS - GENOMA</b>								<b>21.375.000</b>
<b>ATIVIDADES</b>									
20 572	0466 2006	<b>PESQUISA E DESENVOLVIMENTO EM BIOTECNOLOGIA PARA SEGURANÇA ALIMENTAR E AMBIENTAL</b>							<b>10.000.000</b>
20 572	0466 2006 0002	PESQUISA E DESENVOLVIMENTO EM BIOTECNOLOGIA PARA SEGURANÇA ALIMENTAR E AMBIENTAL / PESQUISA E DESENVOLVIMENTO EM BIOTECNOLOGIA PARA SEGURANÇA ALIMENTAR E AMBIENTAL - NACIONAL							10.000.000
			F	4-INV	90	P	0	280	50.000
			F	3-ODC	90	P	0	123	6.000.000
			F	4-INV	90	P	0	250	582.100
			F	4-INV	90	P	0	123	3.367.900
20 572	0466 2153	<b>ENRIQUECIMENTO E CONSERVAÇÃO DE RECURSOS GENÉTICOS</b>							<b>5.400.000</b>
20 572	0466 2153 0001	ENRIQUECIMENTO E CONSERVAÇÃO DE RECURSOS GENÉTICOS / NACIONAL							5.400.000
			F	4-INV	90	P	1	100	568.000
			F	3-ODC	90	P	0	100	1.321.000
			F	3-ODC	60	P	0	148	160.000
			F	3-ODC	90	P	1	100	440.000
			F	3-ODC	90	P	0	250	640.000
			F	4-INV	90	P	0	148	1.021.000
			F	4-INV	90	P	0	250	75.000
			F	4-INV	90	P	0	100	98.000
			F	4-INV	60	P	0	148	100.000
			F	3-ODC	90	P	0	148	977.000
20 572	0466 4416	<b>CARACTERIZAÇÃO E AVALIAÇÃO DE RECURSOS GENÉTICOS</b>							<b>5.375.000</b>
20 572	0466 4416 0001	CARACTERIZAÇÃO E AVALIAÇÃO DE RECURSOS GENÉTICOS / NACIONAL							5.375.000
			F	3-ODC	90	P	0	148	1.375.000
			F	3-ODC	60	P	1	100	100.000
			F	3-ODC	90	P	1	100	616.000
			F	4-INV	90	P	1	100	677.000
			F	4-INV	90	P	0	100	250.000
			F	4-INV	90	P	0	250	90.000
			F	3-ODC	90	P	0	250	572.000
			F	4-INV	90	P	0	148	817.000
			F	3-ODC	90	P	0	100	878.000
<b>PROJETOS</b>									
20 572	0466 1106	<b>ESTUDOS EM BIOTECNOLOGIA PARA O AGRONEGÓCIO</b>							<b>600.000</b>
20 572	0466 1106 0001	ESTUDOS EM BIOTECNOLOGIA PARA O AGRONEGÓCIO / NACIONAL							600.000
			F	3-ODC	90	P	0	100	573.000
			F	4-INV	90	P	0	100	27.000

CONGRESSO NACIONAL - COMISSÃO MISTA DE PLANOS, ORÇAMENTOS PÚBLICOS E FISCALIZAÇÃO

RELATÓRIO SETORIAL - Substitutivo ao Projeto de Lei nº 17/2000 - Orçamento 2001

0497		ÁGUAS DO BRASIL					300.000
		<b>PROJETOS</b>					
20 572	0497 1107	<b>ESTUDOS DE MONITORAMENTO DAS ÁGUAS DE SUPERFÍCIE E SUBTERRÂNEA</b>					<b>300.000</b>
20 572	0497 1107 0001	ESTUDOS DE MONITORAMENTO DAS ÁGUAS DE SUPERFÍCIE E SUBTERRÂNEA / NACIONAL					300.000
			F 3-ODC	90	P 0	100	282.000
			F 4-INV	90	P 0	100	18.000
0499		PARQUES DO BRASIL					<b>600.000</b>
		<b>PROJETOS</b>					
20 572	0499 3665	<b>DESENVOLVIMENTO DE TÉCNICAS DE MANEJO DE ECOSISTEMAS BRASILEIROS</b>					<b>600.000</b>
20 572	0499 3665 0001	DESENVOLVIMENTO DE TÉCNICAS DE MANEJO DE ECOSISTEMAS BRASILEIROS / NACIONAL					600.000
			F 4-INV	90	P 0	100	30.000
			F 3-ODC	90	P 0	100	570.000
0505		FLORESTAR					<b>6.567.300</b>
		<b>ATIVIDADES</b>					
20 572	0505 2173	<b>PESQUISA E DESENVOLVIMENTO EM CONSERVAÇÃO, MANEJO, TRANSFORMAÇÃO E UTILIZAÇÃO DE FLORESTAS E AGROFLORESTAS</b>					<b>6.567.300</b>
20 572	0505 2173 0001	PESQUISA E DESENVOLVIMENTO EM CONSERVAÇÃO, MANEJO, TRANSFORMAÇÃO E UTILIZAÇÃO DE FLORESTAS E AGROFLORESTAS / NACIONAL					6.567.300
			F 4-INV	90	P 0	250	765.000
			F 4-INV	60	P 1	100	100.000
			F 4-INV	90	P 0	100	186.300
			F 4-INV	90	P 1	100	526.000
			F 3-ODC	90	P 0	250	1.209.000
			F 4-INV	90	P 0	148	698.000
			F 3-ODC	90	P 1	100	544.000
			F 3-ODC	90	P 0	100	818.000
			F 3-ODC	60	P 0	148	155.000
			F 4-INV	60	P 0	148	100.000
			F 3-ODC	90	P 0	148	1.466.000
0750		PROGRAMA DE APOIO ADMINISTRATIVO					<b>439.864.333</b>
		<b>ATIVIDADES</b>					
20 122	0750 2000	<b>MANUTENÇÃO DE SERVIÇOS ADMINISTRATIVOS</b>					<b>5.382.000</b>
20 122	0750 2000 0197	MANUTENÇÃO DE SERVIÇOS ADMINISTRATIVOS / NACIONAL					5.382.000
			F 4-INV	90	P 0	100	649.800
			F 3-ODC	90	P 0	100	4.608.000
			F 4-INV	90	P 0	250	124.200
20 122	0750 2001	<b>MANUTENÇÃO DE SERVIÇOS DE TRANSPORTES</b>					<b>1.696.000</b>
20 122	0750 2001 0125	MANUTENÇÃO DE SERVIÇOS DE TRANSPORTES / NACIONAL					1.696.000
			F 4-INV	90	P 0	100	180.000
			F 3-ODC	90	P 0	100	1.516.000
20 122	0750 2002	<b>MANUTENÇÃO E CONSERVAÇÃO DE BENS IMÓVEIS</b>					<b>1.519.000</b>
20 122	0750 2002 0133	MANUTENÇÃO E CONSERVAÇÃO DE BENS IMÓVEIS / NACIONAL					1.519.000
			F 3-ODC	90	P 0	100	1.219.000
			F 4-INV	90	P 0	100	300.000
20 126	0750 2003	<b>AÇÕES DE INFORMÁTICA</b>					<b>290.000</b>
20 126	0750 2003 0093	AÇÕES DE INFORMÁTICA / NACIONAL					290.000
			F 4-INV	90	P 0	100	120.000
			F 3-ODC	90	P 0	100	170.000
20 122	0750 2025	<b>REMUNERAÇÃO DE PESSOAL ATIVO DA UNIÃO E ENCARGOS SOCIAIS</b>					<b>407.177.333</b>
20 122	0750 2025 0131	REMUNERAÇÃO DE PESSOAL ATIVO DA UNIÃO E ENCARGOS SOCIAIS / NACIONAL					407.177.333
			F 1-PES	90	P 0	100	407.177.333
		<b>OPERAÇÕES ESPECIAIS</b>					
20 273	0750 0110	<b>CONTRIBUIÇÃO À PREVIDÊNCIA PRIVADA</b>					<b>23.800.000</b>
20 273	0750 0110 0033	CONTRIBUIÇÃO À PREVIDÊNCIA PRIVADA / NACIONAL					23.800.000
			F 1-PES	90	P 0	100	23.800.000
0752		GESTÃO DA POLÍTICA DE COMUNICAÇÃO DE GOVERNO					<b>75.000</b>
		<b>ATIVIDADES</b>					
20 131	0752 2017	<b>COMUNICAÇÃO DE GOVERNO</b>					<b>75.000</b>
20 131	0752 2017 0023	COMUNICAÇÃO DE GOVERNO / NACIONAL					75.000
			F 3-ODC	90	P 0	100	75.000
0791		VALORIZAÇÃO DO SERVIDOR PÚBLICO					<b>1.200.000</b>
		<b>ATIVIDADES</b>					
20 128	0791 4572	<b>CAPACITAÇÃO DE SERVIDORES PÚBLICOS FEDERAIS EM PROCESSO DE QUALIFICAÇÃO E REQUALIFICAÇÃO</b>					<b>1.200.000</b>

CONGRESSO NACIONAL - COMISSÃO MISTA DE PLANOS, ORÇAMENTOS PÚBLICOS E FISCALIZAÇÃO

RELATÓRIO SETORIAL - Substitutivo ao Projeto de Lei nº 17/2000 - Orçamento 2001

20 128	0791 4572 0073	CAPACITAÇÃO DE SERVIDORES PÚBLICOS FEDERAIS EM PROCESSO DE QUALIFICAÇÃO E REQUALIFICAÇÃO / NACIONAL								1.200.000
			F	3-ODC	90	P	0	100		1.200.000
<b>0901 OPERAÇÕES ESPECIAIS: CUMPRIMENTO DE SENTENÇAS JUDICIAIS</b>										<b>377.602</b>
<b>OPERAÇÕES ESPECIAIS</b>										
28 846	0901 0022	CUMPRIMENTO DE SENTENÇA JUDICIAL TRANSITADA EM JULGADO DEVIDA POR EMPRESAS PÚBLICAS E SOCIEDADES DE ECONOMIA MISTA								377.602
28 846	0901 0022 0001	CUMPRIMENTO DE SENTENÇA JUDICIAL TRANSITADA EM JULGADO DEVIDA POR EMPRESAS PÚBLICAS E SOCIEDADES DE ECONOMIA MISTA / NACIONAL								377.602
			F	1-PES	90	P	0	100		377.602
<b>0906 OPERAÇÕES ESPECIAIS: SERVIÇO DA DÍVIDA EXTERNA (JUROS E AMORTIZAÇÕES)</b>										<b>38.479.000</b>
<b>OPERAÇÕES ESPECIAIS</b>										
28 844	0906 0284	AMORTIZAÇÃO E ENCARGOS DE FINANCIAMENTO DA DÍVIDA CONTRATUAL EXTERNA								38.479.000
28 844	0906 0284 0003	AMORTIZAÇÃO E ENCARGOS DE FINANCIAMENTO DA DÍVIDA CONTRATUAL EXTERNA / NACIONAL								38.479.000
			F	6-AMO	90	P	0	143		21.655.188
			F	2-JUR	90	P	0	144		16.823.812
<b>TOTAL - SEGURIDADE</b>										<b>8.300.000</b>
<b>TOTAL - FISCAL</b>										<b>605.644.635</b>
<b>TOTAL - GERAL</b>										<b>613.944.635</b>

ÓRGÃO: 22 MINISTERIO DA AGRICULTURA E DO ABASTECIMENTO  
 UNIDADE: 22208 CEASA/MG

PROGRAMA DE TRABALHO RECURSOS DE TODAS AS FONTES - R\$ 1,00

FUNCIONAL PROGRAMÁTICA	PROGRAMA / AÇÃO / SUBTÍTULO / PRODUTO	E S F	G N D	M O D	R P	I U	F T E	VALOR	
<b>0352 PRODUÇÃO E ABASTECIMENTO ALIMENTAR</b>									<b>1.826.223</b>
<b>ATIVIDADES</b>									
20 605	0352 4105	MANUTENÇÃO DA INFRA-ESTRUTURA OPERACIONAL						1.317.180	
20 605	0352 4105 0007	MANUTENÇÃO DA INFRA-ESTRUTURA OPERACIONAL / NO ESTADO DE MINAS GERAIS						1.317.180	
			I	4-INV	90	P	0	495	1.317.180
<b>PROJETOS</b>									
20 605	0352 1197	IMPLANTAÇÃO DA PORTARIA PRINCIPAL DA UNIDADE GRANDE BELO HORIZONTE (MG)						105.786	
20 605	0352 1197 0001	IMPLANTAÇÃO DA PORTARIA PRINCIPAL DA UNIDADE GRANDE BELO HORIZONTE (MG) / NO ESTADO DE MINAS GERAIS						105.786	
			I	4-INV	90	P	0	495	105.786
20 605	0352 1199	IMPLANTAÇÃO DO MERCADO DE FLORES NA UNIDADE GRANDE BELO HORIZONTE (MG)						176.310	
20 605	0352 1199 0001	IMPLANTAÇÃO DO MERCADO DE FLORES NA UNIDADE GRANDE BELO HORIZONTE (MG) / NO ESTADO DE MINAS GERAIS						176.310	
			I	4-INV	90	P	0	495	176.310
20 605	0352 1201	IMPLANTAÇÃO DA USINA DE COMPOSTAGEM NA UNIDADE GRANDE BELO HORIZONTE (MG)						105.786	
20 605	0352 1201 0001	IMPLANTAÇÃO DA USINA DE COMPOSTAGEM NA UNIDADE GRANDE BELO HORIZONTE (MG) / NO ESTADO DE MINAS GERAIS						105.786	
			I	4-INV	90	P	0	495	105.786
20 605	0352 1207	IMPLANTAÇÃO DA UNIDADE DE PRODUÇÃO DA VITASOPA EM UBERLÂNDIA (MG)						88.156	
20 605	0352 1207 0001	IMPLANTAÇÃO DA UNIDADE DE PRODUÇÃO DA VITASOPA EM UBERLÂNDIA (MG) / NO ESTADO DE MINAS GERAIS						88.156	
			I	4-INV	90	P	0	495	88.156
20 605	0352 1265	IMPLANTAÇÃO DE INFRA-ESTRUTURA DE PROTEÇÃO AMBIENTAL						33.005	
20 605	0352 1265 0001	IMPLANTAÇÃO DE INFRA-ESTRUTURA DE PROTEÇÃO AMBIENTAL / NO ESTADO DE MINAS GERAIS						33.005	
			I	4-INV	90	P	0	495	33.005
<b>0807 INVESTIMENTO DAS EMPRESAS ESTATAIS EM INFRA-ESTRUTURA DE APOIO</b>									<b>373.777</b>
<b>ATIVIDADES</b>									
20 605	0807 4102	MANUTENÇÃO E ADEQUAÇÃO DE BENS MÓVEIS, VEÍCULOS, MÁQUINAS E EQUIPAMENTOS						137.522	
20 605	0807 4102 0051	MANUTENÇÃO E ADEQUAÇÃO DE BENS MÓVEIS, VEÍCULOS, MÁQUINAS E EQUIPAMENTOS / NO ESTADO DE MINAS GERAIS						137.522	
			I	4-INV	90	P	0	495	137.522
20 605	0807 4103	MANUTENÇÃO E ADEQUAÇÃO DE ATIVOS DE INFORMÁTICA, INFORMAÇÃO E TELEPROCESSAMENTO						236.255	
20 605	0807 4103 0067	MANUTENÇÃO E ADEQUAÇÃO DE ATIVOS DE INFORMÁTICA, INFORMAÇÃO E TELEPROCESSAMENTO / NO ESTADO DE MINAS GERAIS						236.255	
			I	4-INV	90	P	0	495	236.255
<b>TOTAL - INVESTIMENTOS DE ESTATAIS</b>									<b>2.200.000</b>
<b>TOTAL - GERAL</b>									<b>2.200.000</b>

CONGRESSO NACIONAL - COMISSÃO MISTA DE PLANOS, ORÇAMENTOS PÚBLICOS E FISCALIZAÇÃO

RELATÓRIO SETORIAL - Substitutivo ao Projeto de Lei nº 17/2000 - Orçamento 2001

ÓRGÃO: 22 MINISTERIO DA AGRICULTURA E DO ABASTECIMENTO

UNIDADE: 22209 CASEMG

PROGRAMA DE TRABALHO

RECURSOS DE TODAS AS FONTES - R\$ 1,00

FUNCIONAL PROGRAMÁTICA		PROGRAMA / AÇÃO / SUBTÍTULO / PRODUTO	E S F	G N D	M O D	R P	U	F T E	VALOR
<b>0352</b>		<b>PRODUÇÃO E ABASTECIMENTO ALIMENTAR</b>							<b>850.000</b>
		<b>ATIVIDADES</b>							
20 605	0352 4105	MANUTENÇÃO DA INFRA-ESTRUTURA OPERACIONAL							850.000
20 605	0352 4105 0009	MANUTENÇÃO DA INFRA-ESTRUTURA OPERACIONAL / NO ESTADO DE MINAS GERAIS	I	4-INV	90	P	0	495	850.000
<b>0807</b>		<b>INVESTIMENTO DAS EMPRESAS ESTATAIS EM INFRA-ESTRUTURA DE APOIO</b>							<b>350.000</b>
		<b>ATIVIDADES</b>							
20 605	0807 4102	MANUTENÇÃO E ADEQUAÇÃO DE BENS MÓVEIS, VEÍCULOS, MÁQUINAS E EQUIPAMENTOS							140.000
20 605	0807 4102 0065	MANUTENÇÃO E ADEQUAÇÃO DE BENS MÓVEIS, VEÍCULOS, MÁQUINAS E EQUIPAMENTOS / NO ESTADO DE MINAS GERAIS	I	4-INV	90	P	0	495	140.000
20 605	0807 4103	MANUTENÇÃO E ADEQUAÇÃO DE ATIVOS DE INFORMÁTICA, INFORMAÇÃO E TELEPROCESSAMENTO							210.000
20 605	0807 4103 0069	MANUTENÇÃO E ADEQUAÇÃO DE ATIVOS DE INFORMÁTICA, INFORMAÇÃO E TELEPROCESSAMENTO / NO ESTADO DE MINAS GERAIS	I	4-INV	90	P	0	495	210.000
<b>TOTAL</b>		<b>- INVESTIMENTOS DE ESTATAIS</b>							<b>1.200.000</b>
<b>TOTAL</b>		<b>- GERAL</b>							<b>1.200.000</b>



CONGRESSO NACIONAL - COMISSÃO MISTA DE PLANOS, ORÇAMENTOS PÚBLICOS E FISCALIZAÇÃO

RELATÓRIO SETORIAL - Substitutivo ao Projeto de Lei nº 17/2000 - Orçamento 2001

ÓRGÃO: 22 MINISTÉRIO DA AGRICULTURA E DO ABASTECIMENTO  
UNIDADE: 22211 CONAB

PROGRAMA DE TRABALHO

RECURSOS DE TODAS AS FONTES - R\$ 1,00

FUNCIONAL PROGRAMÁTICA		PROGRAMA / AÇÃO / SUBTÍTULO / PRODUTO	E S F	G N D	M O D	R P	U	F T E	VALOR
<b>0100</b>		<b>ASSISTÊNCIA AO TRABALHADOR</b>							<b>12.440.000</b>
		<b>ATIVIDADES</b>							
20 301	0100 2004	<b>ASSISTÊNCIA MÉDICA E ODONTOLÓGICA AOS SERVIDORES, EMPREGADOS E SEUS DEPENDENTES</b>							<b>5.470.000</b>
20 301	0100 2004 0115	ASSISTÊNCIA MÉDICA E ODONTOLÓGICA AOS SERVIDORES, EMPREGADOS E SEUS DEPENDENTES / NACIONAL							5.470.000
			S	3-ODC	90	P	0	250	5.470.000
20 365	0100 2010	<b>ASSISTÊNCIA PRÉ-ESCOLAR AOS DEPENDENTES DOS SERVIDORES E EMPREGADOS</b>							<b>1.140.000</b>
20 365	0100 2010 0117	ASSISTÊNCIA PRÉ-ESCOLAR AOS DEPENDENTES DOS SERVIDORES E EMPREGADOS / NACIONAL							1.140.000
			F	3-ODC	90	P	0	250	1.140.000
20 331	0100 2011	<b>AUXÍLIO TRANSPORTE AOS SERVIDORES E EMPREGADOS</b>							<b>1.860.000</b>
20 331	0100 2011 0141	AUXÍLIO TRANSPORTE AOS SERVIDORES E EMPREGADOS / NACIONAL							1.860.000
			F	3-ODC	90	P	0	250	1.860.000
20 306	0100 2012	<b>AUXÍLIO ALIMENTAÇÃO AOS SERVIDORES E EMPREGADOS</b>							<b>3.970.000</b>
20 306	0100 2012 0123	AUXÍLIO ALIMENTAÇÃO AOS SERVIDORES E EMPREGADOS / NACIONAL							3.970.000
			F	3-ODC	90	P	0	250	3.970.000
<b>0352</b>		<b>PRODUÇÃO E ABASTECIMENTO ALIMENTAR</b>							<b>1.113.487.000</b>
		<b>ATIVIDADES</b>							
20 605	0352 2130	<b>FORMAÇÃO DE ESTOQUES PÚBLICOS - AGF/BB/CONAB</b>							<b>923.671.000</b>
20 605	0352 2130 0001	FORMAÇÃO DE ESTOQUES PÚBLICOS - AGF/BB/CONAB / NACIONAL							923.671.000
			F	5-IFI	90	F	0	246	923.671.000
20 605	0352 2133	<b>OPERACIONALIZAÇÃO DA COMERCIALIZAÇÃO DE PRODUTOS DE ALIMENTAÇÃO BÁSICA</b>							<b>7.000.000</b>
20 605	0352 2133 0001	OPERACIONALIZAÇÃO DA COMERCIALIZAÇÃO DE PRODUTOS DE ALIMENTAÇÃO BÁSICA / NACIONAL							7.000.000
			F	3-ODC	90	P	0	250	7.000.000
20 605	0352 2137	<b>FISCALIZAÇÃO DE ESTOQUES PÚBLICOS DE ALIMENTOS</b>							<b>3.200.000</b>
20 605	0352 2137 0001	FISCALIZAÇÃO DE ESTOQUES PÚBLICOS DE ALIMENTOS / NACIONAL							3.200.000
			F	3-ODC	90	P	0	100	3.200.000
20 605	0352 2138	<b>AQUISIÇÃO DE PRODUTOS DE ALIMENTAÇÃO BÁSICA</b>							<b>171.616.000</b>
20 605	0352 2138 0001	AQUISIÇÃO DE PRODUTOS DE ALIMENTAÇÃO BÁSICA / NACIONAL							171.616.000
			F	5-IFI	90	F	0	250	171.616.000
20 605	0352 2829	<b>ADMINISTRAÇÃO DA REDE ARMAZENADORA</b>							<b>8.000.000</b>
20 605	0352 2829 0001	ADMINISTRAÇÃO DA REDE ARMAZENADORA / NACIONAL							8.000.000
			F	4-INV	90	P	0	250	5.705.384
			F	3-ODC	90	P	0	250	2.294.616
<b>0750</b>		<b>PROGRAMA DE APOIO ADMINISTRATIVO</b>							<b>229.880.121</b>
		<b>ATIVIDADES</b>							
20 122	0750 2000	<b>MANUTENÇÃO DE SERVIÇOS ADMINISTRATIVOS</b>							<b>21.862.000</b>
20 122	0750 2000 0165	MANUTENÇÃO DE SERVIÇOS ADMINISTRATIVOS / NACIONAL							21.862.000
			F	3-ODC	90	F	0	250	474.023
			F	3-ODC	90	P	0	250	18.435.087
			F	4-INV	90	P	0	250	865.890
			F	3-ODC	90	P	0	280	2.087.000
20 122	0750 2001	<b>MANUTENÇÃO DE SERVIÇOS DE TRANSPORTES</b>							<b>2.000.000</b>
20 122	0750 2001 0091	MANUTENÇÃO DE SERVIÇOS DE TRANSPORTES / NACIONAL							2.000.000
			F	3-ODC	90	P	0	250	1.416.667
			F	4-INV	90	P	0	250	583.333
20 122	0750 2002	<b>MANUTENÇÃO E CONSERVAÇÃO DE BENS IMÓVEIS</b>							<b>21.500.000</b>
20 122	0750 2002 0099	MANUTENÇÃO E CONSERVAÇÃO DE BENS IMÓVEIS / NACIONAL							21.500.000
			F	4-INV	90	P	0	250	3.010.000
			F	3-ODC	90	P	0	250	18.490.000
20 126	0750 2003	<b>AÇÕES DE INFORMÁTICA</b>							<b>2.760.000</b>
20 126	0750 2003 0075	AÇÕES DE INFORMÁTICA / NACIONAL							2.760.000
			F	4-INV	90	P	0	250	571.666
			F	3-ODC	90	P	0	250	2.188.334
20 122	0750 2025	<b>REMUNERAÇÃO DE PESSOAL ATIVO DA UNIÃO E ENCARGOS SOCIAIS</b>							<b>170.758.121</b>
20 122	0750 2025 0111	REMUNERAÇÃO DE PESSOAL ATIVO DA UNIÃO E ENCARGOS SOCIAIS / NACIONAL							170.758.121
			F	1-PES	90	P	0	250	4.739.000
			F	1-PES	90	P	0	100	166.019.121
		<b>OPERAÇÕES ESPECIAIS</b>							
20 273	0750 0110	<b>CONTRIBUIÇÃO À PREVIDÊNCIA PRIVADA</b>							<b>11.000.000</b>
20 273	0750 0110 0027	CONTRIBUIÇÃO À PREVIDÊNCIA PRIVADA / NACIONAL							11.000.000
			F	1-PES	90	P	0	100	11.000.000

CONGRESSO NACIONAL - COMISSÃO MISTA DE PLANOS, ORÇAMENTOS PÚBLICOS E FISCALIZAÇÃO

RELATÓRIO SETORIAL - Substitutivo ao Projeto de Lei nº 17/2000 - Orçamento 2001

0791		VALORIZAÇÃO DO SERVIDOR PÚBLICO							1.000.000
		ATIVIDADES							
20 128	0791 4572	CAPACITAÇÃO DE SERVIDORES PÚBLICOS FEDERAIS EM PROCESSO DE QUALIFICAÇÃO E REQUALIFICAÇÃO						1.000.000	
20 128	0791 4572 0057	CAPACITAÇÃO DE SERVIDORES PÚBLICOS FEDERAIS EM PROCESSO DE QUALIFICAÇÃO E REQUALIFICAÇÃO / NACIONAL						1.000.000	
			F	3-ODC	90	P	0 250	1.000.000	
0901		OPERAÇÕES ESPECIAIS: CUMPRIMENTO DE SENTENÇAS JUDICIAIS							49.085.750
		OPERAÇÕES ESPECIAIS							
28 846	0901 0022	CUMPRIMENTO DE SENTENÇA JUDICIAL TRANSITADA EM JULGADO DEVIDA POR EMPRESAS PÚBLICAS E SOCIEDADES DE ECONOMIA MISTA						49.085.750	
28 846	0901 0022 0003	CUMPRIMENTO DE SENTENÇA JUDICIAL TRANSITADA EM JULGADO DEVIDA POR EMPRESAS PÚBLICAS E SOCIEDADES DE ECONOMIA MISTA / NACIONAL						49.085.750	
			F	1-PES	90	P	0 100	49.085.750	
0905		OPERAÇÕES ESPECIAIS: SERVIÇO DA DÍVIDA INTERNA (JUROS E AMORTIZAÇÕES)							949.271.000
		OPERAÇÕES ESPECIAIS							
28 843	0905 0065	AMORTIZAÇÃO DE EMPRÉSTIMO CONTRAÍDO PARA FORMAÇÃO DE ESTOQUES PÚBLICOS - AGF/BB/CONAB						923.671.000	
28 843	0905 0065 0001	AMORTIZAÇÃO DE EMPRÉSTIMO CONTRAÍDO PARA FORMAÇÃO DE ESTOQUES PÚBLICOS - AGF/BB/CONAB / NACIONAL						923.671.000	
			F	6-AMO	90	P	0 250	384.239.000	
			F	6-AMO	90	P	0 280	539.432.000	
28 843	0905 0283	AMORTIZAÇÃO E ENCARGOS DE FINANCIAMENTO DA DÍVIDA CONTRATUAL INTERNA						25.600.000	
28 843	0905 0283 0001	AMORTIZAÇÃO E ENCARGOS DE FINANCIAMENTO DA DÍVIDA CONTRATUAL INTERNA / NACIONAL						25.600.000	
			F	2-JUR	90	P	0 144	2.665.000	
			F	6-AMO	90	P	0 143	22.935.000	
0906		OPERAÇÕES ESPECIAIS: SERVIÇO DA DÍVIDA EXTERNA (JUROS E AMORTIZAÇÕES)							84.000
		OPERAÇÕES ESPECIAIS							
28 844	0906 0284	AMORTIZAÇÃO E ENCARGOS DE FINANCIAMENTO DA DÍVIDA CONTRATUAL EXTERNA						84.000	
28 844	0906 0284 0001	AMORTIZAÇÃO E ENCARGOS DE FINANCIAMENTO DA DÍVIDA CONTRATUAL EXTERNA / NACIONAL						84.000	
			F	6-AMO	90	P	0 250	59.438	
			F	2-JUR	90	P	0 250	24.562	
		<b>TOTAL - SEGURIDADE</b>							<b>5.470.000</b>
		<b>TOTAL - FISCAL</b>							<b>2.349.777.871</b>
		<b>TOTAL - GERAL</b>							<b>2.355.247.871</b>

ÓRGÃO: 22 MINISTÉRIO DA AGRICULTURA E DO ABASTECIMENTO  
 UNIDADE: 22212 CEAGESP

PROGRAMA DE TRABALHO

RECURSOS DE TODAS AS FONTES - R\$ 1,00

FUNCIONAL PROGRAMÁTICA		PROGRAMA / AÇÃO / SUBTÍTULO / PRODUTO				E S F	G N D	M O D	R P	I U	F T E	VALOR
0352		PRODUÇÃO E ABASTECIMENTO ALIMENTAR										2.926.596
		ATIVIDADES										
20 605	0352 4105	MANUTENÇÃO DA INFRA-ESTRUTURA OPERACIONAL						2.926.596				
20 605	0352 4105 0005	MANUTENÇÃO DA INFRA-ESTRUTURA OPERACIONAL / NO ESTADO DE SÃO PAULO						2.926.596				
			I	4-INV	90	P	0 495	2.926.596				
0807		INVESTIMENTO DAS EMPRESAS ESTATAIS EM INFRA-ESTRUTURA DE APOIO										400.000
		ATIVIDADES										
20 605	0807 4103	MANUTENÇÃO E ADEQUAÇÃO DE ATIVOS DE INFORMÁTICA, INFORMAÇÃO E TELEPROCESSAMENTO						400.000				
20 605	0807 4103 0051	MANUTENÇÃO E ADEQUAÇÃO DE ATIVOS DE INFORMÁTICA, INFORMAÇÃO E TELEPROCESSAMENTO / NO ESTADO DE SÃO PAULO						400.000				
			I	4-INV	90	P	0 495	400.000				
		<b>TOTAL - INVESTIMENTOS DE ESTATAIS</b>							<b>3.326.596</b>			
		<b>TOTAL - GERAL</b>							<b>3.326.596</b>			

CONGRESSO NACIONAL - COMISSÃO MISTA DE PLANOS, ORÇAMENTOS PÚBLICOS E FISCALIZAÇÃO

RELATÓRIO SETORIAL - Substitutivo ao Projeto de Lei nº 17/2000 - Orçamento 2001

ÓRGÃO: 22 MINISTERIO DA AGRICULTURA E DO ABASTECIMENTO  
UNIDADE: 22903 FUNGECAU

PROGRAMA DE TRABALHO

RECURSOS DE TODAS AS FONTES - R\$ 1,00

FUNCIONAL PROGRAMÁTICA		PROGRAMA / AÇÃO / SUBTÍTULO / PRODUTO	E S F	G N D	M O D	R P	I U	F T E	VALOR
<b>0362</b>		<b>DESENVOLVIMENTO DAS REGIÕES PRODUTORAS DE CACAU</b>							<b>5.000.000</b>
		<b>ATIVIDADES</b>							
20 601	0362 2127	<b>GERAÇÃO E DIFUSÃO DE TECNOLOGIAS PARA O DESENVOLVIMENTO DA CACAUCULTURA</b>							<b>1.000.000</b>
20 601	0362 2127 0001	GERAÇÃO E DIFUSÃO DE TECNOLOGIAS PARA O DESENVOLVIMENTO DA CACAUCULTURA / NACIONAL							1.000.000
			F	3-ODC	90	P	0	150	1.000.000
20 601	0362 2128	<b>APOIO À DIVERSIFICAÇÃO AGROECONÔMICA DAS REGIÕES PRODUTORAS DE CACAU</b>							<b>800.000</b>
20 601	0362 2128 0001	APOIO À DIVERSIFICAÇÃO AGROECONÔMICA DAS REGIÕES PRODUTORAS DE CACAU / NACIONAL							800.000
			F	3-ODC	90	P	0	150	800.000
20 601	0362 2143	<b>CONTROLE DA DOENÇA VASSOURA-DE-BRUXA NOS CACAUEIROS</b>							<b>2.480.000</b>
20 601	0362 2143 0001	CONTROLE DA DOENÇA VASSOURA-DE-BRUXA NOS CACAUEIROS / NACIONAL							2.480.000
			F	4-INV	90	P	0	150	300.000
			F	3-ODC	90	P	0	150	2.180.000
20 601	0362 2147	<b>PRODUÇÃO DE BIOFUNGICIDAS</b>							<b>720.000</b>
20 601	0362 2147 0001	PRODUÇÃO DE BIOFUNGICIDAS / NACIONAL							720.000
			F	3-ODC	90	P	0	150	720.000
		<b>TOTAL - FISCAL</b>							<b>5.000.000</b>
		<b>TOTAL - GERAL</b>							<b>5.000.000</b>

CONGRESSO NACIONAL - COMISSÃO MISTA DE PLANOS, ORÇAMENTOS PÚBLICOS E FISCALIZAÇÃO

RELATÓRIO SETORIAL - Substitutivo ao Projeto de Lei nº 17/2000 - Orçamento 2001

ÓRGÃO: 22 MINISTÉRIO DA AGRICULTURA E DO ABASTECIMENTO  
 UNIDADE: 22906 FUNCAFE

PROGRAMA DE TRABALHO

RECURSOS DE TODAS AS FONTES - R\$ 1,00

FUNCIONAL PROGRAMÁTICA		PROGRAMA / AÇÃO / SUBTÍTULO / PRODUTO	E S F	G N D	M O D	R P	I U	F T E	VALOR
<b>0350</b>		<b>DESENVOLVIMENTO DA ECONOMIA CAFEIEIRA</b>							<b>895.983.000</b>
<b>ATIVIDADES</b>									
20 601	0350 2825	CONSERVAÇÃO DOS ESTOQUES REGULADORES DE CAFÉ							17.000.000
20 601	0350 2825 0007	CONSERVAÇÃO DOS ESTOQUES REGULADORES DE CAFÉ / NACIONAL	F	3-ODC	90	P	0	150	17.000.000
<b>PROJETOS</b>									
20 601	0350 1020	PESQUISA E DESENVOLVIMENTO EM CAFEICULTURA							16.000.000
20 601	0350 1020 0003	PESQUISA E DESENVOLVIMENTO EM CAFEICULTURA / NACIONAL	F	4-INV	90	P	0	150	16.000.000
20 601	0350 1021	PROMOÇÃO DO CAFÉ NO BRASIL							4.000.000
20 601	0350 1021 0003	PROMOÇÃO DO CAFÉ NO BRASIL / NACIONAL	F	3-ODC	90	P	0	150	4.000.000
20 601	0350 1022	PROMOÇÃO DO CAFÉ NO EXTERIOR							4.000.000
20 601	0350 1022 0003	PROMOÇÃO DO CAFÉ NO EXTERIOR / EXTERIOR	F	3-ODC	90	P	0	150	4.000.000
<b>OPERAÇÕES ESPECIAIS</b>									
20 601	0350 0012	FINANCIAMENTO PARA COLHEITA DE CAFÉ							296.801.000
20 601	0350 0012 0001	FINANCIAMENTO PARA COLHEITA DE CAFÉ / NACIONAL	F	5-IFI	90	F	0	150	296.801.000
20 601	0350 0013	FINANCIAMENTO PARA RETENÇÃO VOLUNTÁRIA DE ESTOQUES							222.339.000
20 601	0350 0013 0001	FINANCIAMENTO PARA RETENÇÃO VOLUNTÁRIA DE ESTOQUES / NACIONAL	F	5-IFI	90	F	0	180	222.339.000
20 601	0350 0014	FINANCIAMENTO PARA CUSTEIO DE LAVOURAS CAFEIEIRAS							391.137.000
20 601	0350 0014 0001	FINANCIAMENTO PARA CUSTEIO DE LAVOURAS CAFEIEIRAS / NACIONAL	F	5-IFI	90	F	0	180	391.137.000
20 601	0350 0014	FINANCIAMENTO PARA CUSTEIO DE LAVOURAS CAFEIEIRAS							9.559.000
20 601	0350 0014 0001	FINANCIAMENTO PARA CUSTEIO DE LAVOURAS CAFEIEIRAS / NACIONAL	F	5-IFI	90	F	0	180	9.559.000
20 601	0350 0014	FINANCIAMENTO PARA CUSTEIO DE LAVOURAS CAFEIEIRAS							167.045.000
20 601	0350 0014 0001	FINANCIAMENTO PARA CUSTEIO DE LAVOURAS CAFEIEIRAS / NACIONAL	F	5-IFI	90	F	0	180	167.045.000
<b>0681</b>		<b>GESTÃO DA PARTICIPAÇÃO EM ORGANISMOS INTERNACIONAIS</b>							<b>1.600.000</b>
<b>OPERAÇÕES ESPECIAIS</b>									
20 212	0681 0009	CONTRIBUIÇÃO À ASSOCIAÇÃO DOS PAÍSES PRODUTORES DE CAFÉ - APPC							800.000
20 212	0681 0009 0001	CONTRIBUIÇÃO À ASSOCIAÇÃO DOS PAÍSES PRODUTORES DE CAFÉ - APPC / EXTERIOR	F	3-ODC	72	P	0	150	800.000
20 212	0681 0017	CONTRIBUIÇÃO À ORGANIZAÇÃO INTERNACIONAL DO CAFÉ - OIC							800.000
20 212	0681 0017 0001	CONTRIBUIÇÃO À ORGANIZAÇÃO INTERNACIONAL DO CAFÉ - OIC / NACIONAL	F	3-ODC	72	P	0	150	800.000
<b>TOTAL - FISCAL</b>									<b>897.583.000</b>
<b>TOTAL - GERAL</b>									<b>897.583.000</b>

CONGRESSO NACIONAL - COMISSÃO MISTA DE PLANOS, ORÇAMENTOS PÚBLICOS E FISCALIZAÇÃO

RELATÓRIO SETORIAL - Substitutivo ao Projeto de Lei nº 17/2000 - Orçamento 2001

ÓRGÃO: 49 MINISTÉRIO DO DESENVOLVIMENTO AGRÁRIO  
UNIDADE: 49101 MINIST. DO DESENV. AGRÁRIO

PROGRAMA DE TRABALHO

RECURSOS DE TODAS AS FONTES - R\$ 1,00

FUNCIONAL PROGRAMÁTICA		PROGRAMA / AÇÃO / SUBTÍTULO / PRODUTO		E	G	M	R	I	F	VALOR
				S	N	O	P	U	T	
				F	D	D			E	
<b>0100 ASSISTÊNCIA AO TRABALHADOR</b>										<b>1.030.000</b>
		<b>ATIVIDADES</b>								
21 301	0100 2004	ASSISTÊNCIA MÉDICA E ODONTOLÓGICA AOS SERVIDORES, EMPREGADOS E SEUS DEPENDENTES								346.000
21 301	0100 2004 0567	ASSISTÊNCIA MÉDICA E ODONTOLÓGICA AOS SERVIDORES, EMPREGADOS E SEUS DEPENDENTES / NACIONAL								346.000
				S	3-ODC	90	P	0	100	346.000
21 365	0100 2010	ASSISTÊNCIA PRÉ-ESCOLAR AOS DEPENDENTES DOS SERVIDORES E EMPREGADOS								15.000
21 365	0100 2010 0575	ASSISTÊNCIA PRÉ-ESCOLAR AOS DEPENDENTES DOS SERVIDORES E EMPREGADOS / NACIONAL								15.000
				F	3-ODC	90	P	0	100	15.000
21 331	0100 2011	AUXÍLIO TRANSPORTE AOS SERVIDORES E EMPREGADOS								233.000
21 331	0100 2011 0595	AUXÍLIO TRANSPORTE AOS SERVIDORES E EMPREGADOS / NACIONAL								233.000
				F	3-ODC	90	P	0	100	233.000
21 306	0100 2012	AUXÍLIO ALIMENTAÇÃO AOS SERVIDORES E EMPREGADOS								436.000
21 306	0100 2012 0591	AUXÍLIO ALIMENTAÇÃO AOS SERVIDORES E EMPREGADOS / NACIONAL								436.000
				F	3-ODC	90	P	0	100	436.000
<b>0136 NOVO MUNDO RURAL: CONSOLIDAÇÃO DE ASSENTAMENTOS</b>										<b>80.100.000</b>
		<b>PROJETOS</b>								
21 631	0136 1545	IMPLANTAÇÃO DE INFRA-ESTRUTURA BÁSICA EM ASSENTAMENTOS RURAIS - COMBATE À POBREZA RURAL								80.000.000
21 631	0136 1545 0003	IMPLANTAÇÃO DE INFRA-ESTRUTURA BÁSICA EM ASSENTAMENTOS RURAIS - COMBATE À POBREZA RURAL / NA REGIÃO NORDESTE								68.000.000
				F	3-ODC	90	P	0	148	10.880.000
				F	4-INV	90	P	0	148	57.120.000
21 631	0136 1545 0007	IMPLANTAÇÃO DE INFRA-ESTRUTURA BÁSICA EM ASSENTAMENTOS RURAIS - COMBATE À POBREZA RURAL / NA REGIÃO SUDESTE								5.600.000
				F	3-ODC	90	P	0	148	840.000
				F	4-INV	90	P	0	148	4.760.000
21 631	0136 1545 0009	IMPLANTAÇÃO DE INFRA-ESTRUTURA BÁSICA EM ASSENTAMENTOS RURAIS - COMBATE À POBREZA RURAL / NA REGIÃO SUL								6.400.000
				F	4-INV	90	P	0	148	5.120.000
				F	3-ODC	90	P	0	148	1.280.000
21 631	0136 5613	ASSISTÊNCIA TÉCNICA E CAPACITAÇÃO DE ASSENTADOS - LUMAR								100.000
21 631	0136 5613 0002	ASSISTÊNCIA TÉCNICA E CAPACITAÇÃO DE ASSENTADOS - LUMAR / APOIO A PROGRAMA DE CAPACITAÇÃO DE ASSENTADOS NO ESTADO DO ESPÍRITO SANTO ( ANCA - NACIONAL)								100.000
				F	3-ODC	50	P	0	100	100.000
<b>0139 GESTÃO DA POLÍTICA FUNDIÁRIA</b>										<b>6.064.000</b>
		<b>ATIVIDADES</b>								
21 631	0139 2103	FORMULAÇÃO E AVALIAÇÃO DA POLÍTICA FUNDIÁRIA								1.000.000
21 631	0139 2103 0001	FORMULAÇÃO E AVALIAÇÃO DA POLÍTICA FUNDIÁRIA / NACIONAL								1.000.000
				F	3-ODC	90	P	0	100	1.000.000
21 631	0139 2104	COOPERAÇÃO TÉCNICA PARA MELHORIA DA GESTÃO E DAS AÇÕES PRODUTIVAS EM ÁREAS DE ASSENTAMENTOS								3.314.000
21 631	0139 2104 0001	COOPERAÇÃO TÉCNICA PARA MELHORIA DA GESTÃO E DAS AÇÕES PRODUTIVAS EM ÁREAS DE ASSENTAMENTOS / NACIONAL								3.314.000
				F	3-ODC	72	P	0	100	3.314.000
		<b>PROJETOS</b>								
21 126	0139 7020	IMPLANTAÇÃO DE SISTEMA INTEGRADO DE GERENCIAMENTO DA EXECUÇÃO DA REFORMA AGRÁRIA E AGRICULTURA FAMILIAR								1.750.000
21 126	0139 7020 0001	IMPLANTAÇÃO DE SISTEMA INTEGRADO DE GERENCIAMENTO DA EXECUÇÃO DA REFORMA AGRÁRIA E AGRICULTURA FAMILIAR / NACIONAL								1.750.000
				F	4-INV	90	P	0	100	500.000
				F	3-ODC	90	P	0	100	1.250.000
<b>0351 AGRICULTURA FAMILIAR - PRONAF</b>										<b>221.118.000</b>
		<b>ATIVIDADES</b>								
20 606	0351 2607	MONITORAMENTO DAS AÇÕES DE FORTALECIMENTO DA AGRICULTURA FAMILIAR								7.900.000
20 606	0351 2607 0001	MONITORAMENTO DAS AÇÕES DE FORTALECIMENTO DA AGRICULTURA FAMILIAR / NACIONAL								7.900.000
				F	3-ODC	90	P	0	100	7.900.000
		<b>PROJETOS</b>								

CONGRESSO NACIONAL - COMISSÃO MISTA DE PLANOS, ORÇAMENTOS PÚBLICOS E FISCALIZAÇÃO

RELATÓRIO SETORIAL - Substitutivo ao Projeto de Lei nº 17/2000 - Orçamento 2001

20 606	0351 1086	ASSISTÊNCIA FINANCEIRA A PROJETOS DE INFRA-ESTRUTURA E SERVIÇOS MUNICIPAIS								195.287.000
20 606	0351 1086 0002	ASSISTÊNCIA FINANCEIRA A PROJETOS DE INFRA-ESTRUTURA E SERVIÇOS MUNICIPAIS / FORTALECIMENTO DA AGRICULTURA FAMILIAR - BUENÓPOLIS - MG								100.000
			F	4-INV	40	P	0	100		100.000
20 606	0351 1086 0003	ASSISTÊNCIA FINANCEIRA A PROJETOS DE INFRA-ESTRUTURA E SERVIÇOS MUNICIPAIS / NO ESTADO DO ACRE								1.525.000
			F	3-ODC	40	P	0	100		152.000
			F	4-INV	40	P	0	100		1.373.000
20 606	0351 1086 0005	ASSISTÊNCIA FINANCEIRA A PROJETOS DE INFRA-ESTRUTURA E SERVIÇOS MUNICIPAIS / NO ESTADO DE ALAGOAS								2.711.000
			F	4-INV	40	P	0	100		2.440.000
			F	3-ODC	40	P	0	100		271.000
20 606	0351 1086 0007	ASSISTÊNCIA FINANCEIRA A PROJETOS DE INFRA-ESTRUTURA E SERVIÇOS MUNICIPAIS / NO ESTADO DO AMAZONAS								647.000
			F	3-ODC	40	P	0	100		65.000
			F	4-INV	40	P	0	100		582.000
20 606	0351 1086 0009	ASSISTÊNCIA FINANCEIRA A PROJETOS DE INFRA-ESTRUTURA E SERVIÇOS MUNICIPAIS / NO ESTADO DO AMAPÁ								345.000
			F	3-ODC	40	P	0	100		34.000
			F	4-INV	40	P	0	100		311.000
20 606	0351 1086 0011	ASSISTÊNCIA FINANCEIRA A PROJETOS DE INFRA-ESTRUTURA E SERVIÇOS MUNICIPAIS / NO ESTADO DA BAHIA								14.228.000
			F	3-ODC	40	P	0	100		1.423.000
			F	4-INV	40	P	0	100		12.805.000
20 606	0351 1086 0013	ASSISTÊNCIA FINANCEIRA A PROJETOS DE INFRA-ESTRUTURA E SERVIÇOS MUNICIPAIS / NO ESTADO DO CEARÁ								10.163.000
			F	3-ODC	40	P	0	100		1.016.000
			F	4-INV	40	P	0	100		9.147.000
20 606	0351 1086 0015	ASSISTÊNCIA FINANCEIRA A PROJETOS DE INFRA-ESTRUTURA E SERVIÇOS MUNICIPAIS / NO DISTRITO FEDERAL								216.000
			F	4-INV	40	P	0	100		194.000
			F	3-ODC	40	P	0	100		22.000
20 606	0351 1086 0017	ASSISTÊNCIA FINANCEIRA A PROJETOS DE INFRA-ESTRUTURA E SERVIÇOS MUNICIPAIS / NO ESTADO DO ESPÍRITO SANTO								1.942.000
			F	3-ODC	40	P	0	100		194.000
			F	4-INV	40	P	0	100		1.748.000
20 606	0351 1086 0019	ASSISTÊNCIA FINANCEIRA A PROJETOS DE INFRA-ESTRUTURA E SERVIÇOS MUNICIPAIS / NO ESTADO DE GOIÁS								1.769.000
			F	4-INV	40	P	0	100		1.592.000
			F	3-ODC	40	P	0	100		177.000
20 606	0351 1086 0021	ASSISTÊNCIA FINANCEIRA A PROJETOS DE INFRA-ESTRUTURA E SERVIÇOS MUNICIPAIS / NO ESTADO DO MARANHÃO								5.422.000
			F	4-INV	40	P	0	100		4.879.000
			F	3-ODC	40	P	0	100		543.000
20 606	0351 1086 0023	ASSISTÊNCIA FINANCEIRA A PROJETOS DE INFRA-ESTRUTURA E SERVIÇOS MUNICIPAIS / NO ESTADO DE MINAS GERAIS								4.187.000
			F	3-ODC	40	P	0	100		419.000
			F	4-INV	40	P	0	100		3.768.000
20 606	0351 1086 0025	ASSISTÊNCIA FINANCEIRA A PROJETOS DE INFRA-ESTRUTURA E SERVIÇOS MUNICIPAIS / NO ESTADO DE MATO GROSSO DO SUL								992.000
			F	4-INV	40	P	0	100		893.000
			F	3-ODC	40	P	0	100		99.000
20 606	0351 1086 0027	ASSISTÊNCIA FINANCEIRA A PROJETOS DE INFRA-ESTRUTURA E SERVIÇOS MUNICIPAIS / NO ESTADO DE MATO GROSSO								1.209.000
			F	3-ODC	40	P	0	100		121.000
			F	4-INV	40	P	0	100		1.088.000
20 606	0351 1086 0029	ASSISTÊNCIA FINANCEIRA A PROJETOS DE INFRA-ESTRUTURA E SERVIÇOS MUNICIPAIS / NO ESTADO DO PARÁ								7.114.000
			F	4-INV	40	P	0	100		6.403.000
			F	3-ODC	40	P	0	100		711.000
20 606	0351 1086 0031	ASSISTÊNCIA FINANCEIRA A PROJETOS DE INFRA-ESTRUTURA E SERVIÇOS MUNICIPAIS / NO ESTADO DA PARAÍBA								5.929.000
			F	4-INV	40	P	0	100		5.336.000
			F	3-ODC	40	P	0	100		593.000
20 606	0351 1086 0033	ASSISTÊNCIA FINANCEIRA A PROJETOS DE INFRA-ESTRUTURA E SERVIÇOS MUNICIPAIS / NO ESTADO DE PERNANBUCO								10.163.000
			F	3-ODC	40	P	0	100		1.016.000
			F	4-INV	40	P	0	100		9.147.000
20 606	0351 1086 0035	ASSISTÊNCIA FINANCEIRA A PROJETOS DE INFRA-ESTRUTURA E SERVIÇOS MUNICIPAIS / NO ESTADO DO PIAUÍ								5.421.000
			F	4-INV	40	P	0	100		4.879.000
			F	3-ODC	40	P	0	100		542.000
20 606	0351 1086 0037	ASSISTÊNCIA FINANCEIRA A PROJETOS DE INFRA-ESTRUTURA E SERVIÇOS MUNICIPAIS / NO ESTADO DO PARANÁ								2.460.000
			F	3-ODC	40	P	0	100		246.000
			F	4-INV	40	P	0	100		2.214.000
20 606	0351 1086 0039	ASSISTÊNCIA FINANCEIRA A PROJETOS DE INFRA-ESTRUTURA E SERVIÇOS MUNICIPAIS / NO ESTADO DO RIO GRANDE DO NORTE								7.622.000
			F	4-INV	40	P	0	100		6.860.000
			F	3-ODC	40	P	0	100		762.000
20 606	0351 1086 0041	ASSISTÊNCIA FINANCEIRA A PROJETOS DE INFRA-ESTRUTURA E SERVIÇOS MUNICIPAIS / NO ESTADO DO RIO DE JANEIRO								1.683.000
			F	3-ODC	40	P	0	100		168.000

CONGRESSO NACIONAL - COMISSÃO MISTA DE PLANOS, ORÇAMENTOS PÚBLICOS E FISCALIZAÇÃO

RELATÓRIO SETORIAL - Substitutivo ao Projeto de Lei nº 17/2000 - Orçamento 2001

20 606	0351 1086 0043	ASSISTÊNCIA FINANCEIRA A PROJETOS DE INFRA-ESTRUTURA E SERVIÇOS MUNICIPAIS / NO ESTADO DE RONDÔNIA	F	4-INV	40	P	0	100	1.515.000
									4.573.000
			F	3-ODC	40	P	0	100	457.000
20 606	0351 1086 0045	ASSISTÊNCIA FINANCEIRA A PROJETOS DE INFRA-ESTRUTURA E SERVIÇOS MUNICIPAIS / NO ESTADO DE RORAIMA	F	4-INV	40	P	0	100	4.116.000
									1.355.000
			F	4-INV	40	P	0	100	1.220.000
20 606	0351 1086 0047	ASSISTÊNCIA FINANCEIRA A PROJETOS DE INFRA-ESTRUTURA E SERVIÇOS MUNICIPAIS / NO ESTADO DO RIO GRANDE DO SUL	F	3-ODC	40	P	0	100	135.000
									2.460.000
			F	3-ODC	40	P	0	100	246.000
20 606	0351 1086 0049	ASSISTÊNCIA FINANCEIRA A PROJETOS DE INFRA-ESTRUTURA E SERVIÇOS MUNICIPAIS / NO ESTADO DE SANTA CATARINA	F	4-INV	40	P	0	100	2.214.000
									2.460.000
			F	4-INV	40	P	0	100	2.214.000
20 606	0351 1086 0050	ASSISTÊNCIA FINANCEIRA A PROJETOS DE INFRA-ESTRUTURA E SERVIÇOS MUNICIPAIS / ASSISTÊNCIA FINANCEIRA A PROJETOS DE INFRA-ESTRUTURA E SERVIÇOS MUNICIPAIS - PIRAMBU - SE	F	3-ODC	40	P	0	100	246.000
									50.000
			F	4-INV	40	P	0	100	50.000
20 606	0351 1086 0051	ASSISTÊNCIA FINANCEIRA A PROJETOS DE INFRA-ESTRUTURA E SERVIÇOS MUNICIPAIS / NO ESTADO DE SERGIPE							5.081.000
			F	4-INV	40	P	0	100	4.573.000
			F	3-ODC	40	P	0	100	508.000
20 606	0351 1086 0053	ASSISTÊNCIA FINANCEIRA A PROJETOS DE INFRA-ESTRUTURA E SERVIÇOS MUNICIPAIS / NO ESTADO DE SÃO PAULO							2.071.000
			F	4-INV	40	P	0	100	1.864.000
			F	3-ODC	40	P	0	100	207.000
20 606	0351 1086 0055	ASSISTÊNCIA FINANCEIRA A PROJETOS DE INFRA-ESTRUTURA E SERVIÇOS MUNICIPAIS / NO ESTADO DO TOCANTINS							3.049.000
			F	4-INV	40	P	0	100	2.744.000
			F	3-ODC	40	P	0	100	305.000
20 606	0351 1086 0070	ASSISTÊNCIA FINANCEIRA A PROJETOS DE INFRA-ESTRUTURA E SERVIÇOS MUNICIPAIS / CONSTRUÇÃO E EQUIPAMENTO DE DUAS CASAS DE HOSPEDARIA PARA: ASSOC. DOS SERINGUEIROS E AGRICULTORES- JORDÃO - AC							30.000
			F	4-INV	40	P	0	100	30.000
20 606	0351 1086 0072	ASSISTÊNCIA FINANCEIRA A PROJETOS DE INFRA-ESTRUTURA E SERVIÇOS MUNICIPAIS / CONSTRUÇÃO DE BARRACÃO AGROINDUSTRIAL - CORONEL VIVIDA - PR							100.000
			F	4-INV	40	P	0	100	100.000
20 606	0351 1086 0076	ASSISTÊNCIA FINANCEIRA A PROJETOS DE INFRA-ESTRUTURA E SERVIÇOS MUNICIPAIS / AQUISIÇÃO DE PATRULHA MECANIZADA - BARRACÃO - PR							80.000
			F	4-INV	40	P	0	100	80.000
20 606	0351 1086 0099	ASSISTÊNCIA FINANCEIRA A PROJETOS DE INFRA-ESTRUTURA E SERVIÇOS MUNICIPAIS / NO ESTADO DO ACRE - PADH (PLANO DE APOIO AOS ESTADOS DE MENOR DESENVOLVIMENTO HUMANO)							1.203.000
			F	3-ODC	40	P	0	100	120.000
			F	4-INV	40	P	0	100	1.083.000
20 606	0351 1086 0100	ASSISTÊNCIA FINANCEIRA A PROJETOS DE INFRA-ESTRUTURA E SERVIÇOS MUNICIPAIS / AQUISIÇÃO DE PATRULHA MECANIZADA - CANTAGALO - PR							75.000
			F	4-INV	40	P	0	100	75.000
20 606	0351 1086 0101	ASSISTÊNCIA FINANCEIRA A PROJETOS DE INFRA-ESTRUTURA E SERVIÇOS MUNICIPAIS / NO ESTADO DE ALAGOAS - PADH (PLANO DE APOIO AOS ESTADOS DE MENOR DESENVOLVIMENTO HUMANO)							3.609.000
			F	4-INV	40	P	0	100	3.249.000
			F	3-ODC	40	P	0	100	360.000
20 606	0351 1086 0102	ASSISTÊNCIA FINANCEIRA A PROJETOS DE INFRA-ESTRUTURA E SERVIÇOS MUNICIPAIS / AQUISIÇÃO DE PATRULHA MECANIZADA - PRUDENTÓPOLIS - PR							90.000
			F	4-INV	40	P	0	100	90.000
20 606	0351 1086 0103	ASSISTÊNCIA FINANCEIRA A PROJETOS DE INFRA-ESTRUTURA E SERVIÇOS MUNICIPAIS / NO ESTADO DA BAHIA - PADH (PLANO DE APOIO AOS ESTADOS DE MENOR DESENVOLVIMENTO HUMANO)							12.782.000
			F	3-ODC	40	P	0	100	1.275.000
			F	4-INV	40	P	0	100	11.507.000
20 606	0351 1086 0104	ASSISTÊNCIA FINANCEIRA A PROJETOS DE INFRA-ESTRUTURA E SERVIÇOS MUNICIPAIS / AQUISIÇÃO DE PATRULHA MECANIZADA - SULINA - PR							75.000
			F	4-INV	40	P	0	100	75.000
20 606	0351 1086 0105	ASSISTÊNCIA FINANCEIRA A PROJETOS DE INFRA-ESTRUTURA E SERVIÇOS MUNICIPAIS / NO ESTADO DO CEARÁ - PADH (PLANO DE APOIO AOS ESTADOS DE MENOR DESENVOLVIMENTO HUMANO)							6.315.000
			F	3-ODC	40	P	0	100	630.000
			F	4-INV	40	P	0	100	5.685.000
20 606	0351 1086 0106	ASSISTÊNCIA FINANCEIRA A PROJETOS DE INFRA-ESTRUTURA E SERVIÇOS MUNICIPAIS / FORTALECIMENTO DA AGRICULTURA FAMILIAR - CAMPOS DOS GOYTACAZES - RJ							100.000
			F	4-INV	40	P	0	100	100.000
20 606	0351 1086 0107	ASSISTÊNCIA FINANCEIRA A PROJETOS DE INFRA-ESTRUTURA E SERVIÇOS MUNICIPAIS / NO ESTADO DO MARANHÃO - PADH (PLANO DE APOIO AOS ESTADOS DE MENOR DESENVOLVIMENTO HUMANO)							3.910.000
			F	4-INV	40	P	0	100	3.520.000
			F	3-ODC	40	P	0	100	390.000
20 606	0351 1086 0108	ASSISTÊNCIA FINANCEIRA A PROJETOS DE INFRA-ESTRUTURA E SERVIÇOS MUNICIPAIS / FORTALECIMENTO DA AGRICULTURA FAMILIAR - ITAQUIRAÍ - MS							70.000
			F	3-ODC	40	P	0	100	70.000

CONGRESSO NACIONAL - COMISSÃO MISTA DE PLANOS, ORÇAMENTOS PÚBLICOS E FISCALIZAÇÃO

RELATÓRIO SETORIAL - Substitutivo ao Projeto de Lei nº 17/2000 - Orçamento 2001

20 606	0351 1086 0109	ASSISTÊNCIA FINANCEIRA A PROJETOS DE INFRA-ESTRUTURA E SERVIÇOS MUNICIPAIS / NO ESTADO DO PARÁ - PADH (PLANO DE APOIO AOS ESTADOS DE MENOR DESENVOLVIMENTO HUMANO)							1.654.000
			F	3-ODC	40	P	0	100	165.000
			F	4-INV	40	P	0	100	1.489.000
20 606	0351 1086 0110	ASSISTÊNCIA FINANCEIRA A PROJETOS DE INFRA-ESTRUTURA E SERVIÇOS MUNICIPAIS / FORTALECIMENTO DA AGRICULTURA FAMILIAR - NOVO HORIZONTE DO SUL - MS							70.000
			F	4-INV	40	P	0	100	70.000
20 606	0351 1086 0111	ASSISTÊNCIA FINANCEIRA A PROJETOS DE INFRA-ESTRUTURA E SERVIÇOS MUNICIPAIS / NO ESTADO DA PARAÍBA - PADH (PLANO DE APOIO AOS ESTADOS DE MENOR DESENVOLVIMENTO HUMANO)							7.368.000
			F	4-INV	40	P	0	100	6.633.000
			F	3-ODC	40	P	0	100	735.000
20 606	0351 1086 0112	ASSISTÊNCIA FINANCEIRA A PROJETOS DE INFRA-ESTRUTURA E SERVIÇOS MUNICIPAIS / FORTALECIMENTO DA AGRICULTURA FAMILIAR - DOURADOS - MS							260.000
			F	4-INV	40	P	0	100	260.000
20 606	0351 1086 0113	ASSISTÊNCIA FINANCEIRA A PROJETOS DE INFRA-ESTRUTURA E SERVIÇOS MUNICIPAIS / NO ESTADO DO PERNAMBUCO - PADH (PLANO DE APOIO AOS ESTADOS DE MENOR DESENVOLVIMENTO HUMANO)							3.459.000
			F	3-ODC	40	P	0	100	345.000
			F	4-INV	40	P	0	100	3.114.000
20 606	0351 1086 0114	ASSISTÊNCIA FINANCEIRA A PROJETOS DE INFRA-ESTRUTURA E SERVIÇOS MUNICIPAIS / ASSISTÊNCIA FINANCEIRA A PROJETOS DE INFRA-ESTRUTURA E SERVIÇOS MUNICIPAIS - NACIONAL							10.000.000
			F	4-INV	40	P	0	123	6.000.000
			F	3-ODC	40	P	0	123	4.000.000
20 606	0351 1086 0115	ASSISTÊNCIA FINANCEIRA A PROJETOS DE INFRA-ESTRUTURA E SERVIÇOS MUNICIPAIS / NO ESTADO DO PIAUÍ - PADH (PLANO DE APOIO AOS ESTADOS DE MENOR DESENVOLVIMENTO HUMANO)							5.865.000
			F	3-ODC	40	P	0	100	585.000
			F	4-INV	40	P	0	100	5.280.000
20 606	0351 1086 0116	ASSISTÊNCIA FINANCEIRA A PROJETOS DE INFRA-ESTRUTURA E SERVIÇOS MUNICIPAIS / ASSISTÊNCIA FINANCEIRA A PROJETOS DE INFRA-ESTRUTURA E SERVIÇOS MUNICIPAIS - PARANÁ - PR							7.000.000
			F	4-INV	40	P	0	123	7.000.000
20 606	0351 1086 0117	ASSISTÊNCIA FINANCEIRA A PROJETOS DE INFRA-ESTRUTURA E SERVIÇOS MUNICIPAIS / NO ESTADO DE RIO GRANDE DO NORTE - PADH (PLANO DE APOIO AOS ESTADOS DE MENOR DESENVOLVIMENTO HUMANO)							4.060.000
			F	4-INV	40	P	0	100	3.655.000
			F	3-ODC	40	P	0	100	405.000
20 606	0351 1086 0118	ASSISTÊNCIA FINANCEIRA A PROJETOS DE INFRA-ESTRUTURA E SERVIÇOS MUNICIPAIS / ASSISTÊNCIA FINANCEIRA A PROJETOS DE AGRICULTURA FAMILIAR NO ESTADO DO TOCANTINS							2.000.000
			F	3-ODC	30	P	0	123	1.200.000
			F	4-INV	30	P	0	123	800.000
20 606	0351 1086 0119	ASSISTÊNCIA FINANCEIRA A PROJETOS DE INFRA-ESTRUTURA E SERVIÇOS MUNICIPAIS / NO ESTADO DE RONDÔNIA - PADH (PLANO DE APOIO AOS ESTADOS DE MENOR DESENVOLVIMENTO HUMANO)							451.000
			F	4-INV	40	P	0	100	406.000
			F	3-ODC	40	P	0	100	45.000
20 606	0351 1086 0121	ASSISTÊNCIA FINANCEIRA A PROJETOS DE INFRA-ESTRUTURA E SERVIÇOS MUNICIPAIS / NO ESTADO DE RORAIMA - PADH (PLANO DE APOIO AOS ESTADOS DE MENOR DESENVOLVIMENTO HUMANO)							150.000
			F	3-ODC	40	P	0	100	15.000
			F	4-INV	40	P	0	100	135.000
20 606	0351 1086 0123	ASSISTÊNCIA FINANCEIRA A PROJETOS DE INFRA-ESTRUTURA E SERVIÇOS MUNICIPAIS / NO ESTADO DO SERGIPE - PADH (PLANO DE APOIO AOS ESTADOS DE MENOR DESENVOLVIMENTO HUMANO)							2.707.000
			F	4-INV	40	P	0	100	2.437.000
			F	3-ODC	40	P	0	100	270.000
20 606	0351 1086 0125	ASSISTÊNCIA FINANCEIRA A PROJETOS DE INFRA-ESTRUTURA E SERVIÇOS MUNICIPAIS / NO ESTADO DO TOCANTINS - PADH (PLANO DE APOIO AOS ESTADOS DE MENOR DESENVOLVIMENTO HUMANO)							3.007.000
			F	3-ODC	40	P	0	100	333.000
			F	4-INV	40	P	0	100	2.674.000
20 606	0351 1086 0127	ASSISTÊNCIA FINANCEIRA A PROJETOS DE INFRA-ESTRUTURA E SERVIÇOS MUNICIPAIS / NO ESTADO DO AMAZONAS - PISM (PLANO DE INFRA-ESTRUTURA SOCIAL BÁSICA PARA MICRO REGIÕES CARENTES)							2.700.000
			F	4-INV	40	P	0	178	2.430.000
			F	3-ODC	40	P	0	178	270.000
20 606	0351 1086 0129	ASSISTÊNCIA FINANCEIRA A PROJETOS DE INFRA-ESTRUTURA E SERVIÇOS MUNICIPAIS / NO ESTADO DO AMAPÁ - PISM (PLANO DE INFRA-ESTRUTURA SOCIAL BÁSICA PARA MICRO REGIÕES CARENTES)							150.000
			F	3-ODC	40	P	0	178	15.000
			F	4-INV	40	P	0	178	135.000
20 606	0351 1086 0131	ASSISTÊNCIA FINANCEIRA A PROJETOS DE INFRA-ESTRUTURA E SERVIÇOS MUNICIPAIS / NO ESTADO DE GOIÁS - PISM (PLANO DE INFRA-ESTRUTURA SOCIAL BÁSICA PARA MICRO REGIÕES CARENTES)							150.000
			F	3-ODC	40	P	0	178	15.000
			F	4-INV	40	P	0	178	135.000
20 606	0351 1086 0133	ASSISTÊNCIA FINANCEIRA A PROJETOS DE INFRA-ESTRUTURA E SERVIÇOS MUNICIPAIS / NO ESTADO DE MINAS GERAIS - PISM (PLANO DE INFRA-ESTRUTURA SOCIAL BÁSICA PARA MICRO REGIÕES CARENTES)							8.250.000
			F	3-ODC	40	P	0	178	825.000
			F	4-INV	40	P	0	178	7.425.000



CONGRESSO NACIONAL - COMISSÃO MISTA DE PLANOS, ORÇAMENTOS PÚBLICOS E FISCALIZAÇÃO

RELATÓRIO SETORIAL - Substitutivo ao Projeto de Lei nº 17/2000 - Orçamento 2001

20 606	0351 1086 0135	ASSISTÊNCIA FINANCEIRA A PROJETOS DE INFRA-ESTRUTURA E SERVIÇOS MUNICIPAIS / NO ESTADO DO MATO GROSSO - PISM (PLANO DE INFRA-ESTRUTURA SOCIAL BÁSICA PARA MICRO REGIÕES CARENTES)							150.000
			F	3-ODC	40	P	0	178	15.000
			F	4-INV	40	P	0	178	135.000
20 606	0351 1086 0137	ASSISTÊNCIA FINANCEIRA A PROJETOS DE INFRA-ESTRUTURA E SERVIÇOS MUNICIPAIS / NO ESTADO DO PARANÁ - PISM (PLANO DE INFRA-ESTRUTURA SOCIAL BÁSICA PARA MICRO REGIÕES CARENTES)							450.000
			F	4-INV	40	P	0	178	405.000
			F	3-ODC	40	P	0	178	45.000
<b>20 606</b>	<b>0351 3651</b>	<b>CAPACITAÇÃO DE AGRICULTORES FAMILIARES</b>							<b>12.122.000</b>
20 606	0351 3651 0001	CAPACITAÇÃO DE AGRICULTORES FAMILIARES / NACIONAL							12.122.000
			F	3-ODC	90	P	0	100	3.122.000
			F	3-ODC	90	P	0	123	9.000.000
<b>20 606</b>	<b>0351 3654</b>	<b>ESTUDOS DE AVALIAÇÃO DO DESEMPENHO DO PRONAF</b>							<b>500.000</b>
20 606	0351 3654 0001	ESTUDOS DE AVALIAÇÃO DO DESEMPENHO DO PRONAF / NACIONAL							500.000
			F	3-ODC	90	P	0	100	500.000
<b>20 606</b>	<b>0351 5684</b>	<b>REMUNERAÇÃO ÀS INSTITUIÇÕES FINANCEIRAS PÚBLICAS PELA OPERACIONALIZAÇÃO DO PRONAF</b>							<b>5.309.000</b>
20 606	0351 5684 0001	REMUNERAÇÃO ÀS INSTITUIÇÕES FINANCEIRAS PÚBLICAS PELA OPERACIONALIZAÇÃO DO PRONAF / NACIONAL							5.309.000
			F	3-ODC	90	P	0	100	5.309.000
<b>0750</b>	<b>PROGRAMA DE APOIO ADMINISTRATIVO</b>								<b>13.450.000</b>
		<b>ATIVIDADES</b>							
21 122	0750 2000	MANUTENÇÃO DE SERVIÇOS ADMINISTRATIVOS							4.000.000
21 122	0750 2000 0443	MANUTENÇÃO DE SERVIÇOS ADMINISTRATIVOS / NACIONAL							4.000.000
			F	3-ODC	90	P	0	100	3.880.000
			F	4-INV	90	P	0	100	120.000
21 122	0750 2001	MANUTENÇÃO DE SERVIÇOS DE TRANSPORTES							450.000
21 122	0750 2001 0331	MANUTENÇÃO DE SERVIÇOS DE TRANSPORTES / NACIONAL							450.000
			F	4-INV	90	P	0	100	95.000
			F	3-ODC	90	P	0	100	355.000
21 122	0750 2002	MANUTENÇÃO E CONSERVAÇÃO DE BENS IMÓVEIS							1.000.000
21 122	0750 2002 0351	MANUTENÇÃO E CONSERVAÇÃO DE BENS IMÓVEIS / NACIONAL							1.000.000
			F	3-ODC	90	P	0	100	1.000.000
21 126	0750 2003	AÇÕES DE INFORMÁTICA							2.000.000
21 126	0750 2003 0297	AÇÕES DE INFORMÁTICA / NACIONAL							2.000.000
			F	3-ODC	90	P	0	100	1.870.000
			F	4-INV	90	P	0	100	130.000
21 122	0750 2025	REMUNERAÇÃO DE PESSOAL ATIVO DA UNIÃO E ENCARGOS SOCIAIS							6.000.000
21 122	0750 2025 0243	REMUNERAÇÃO DE PESSOAL ATIVO DA UNIÃO E ENCARGOS SOCIAIS / NACIONAL							6.000.000
			F	1-PES	90	P	0	100	6.000.000
<b>0752</b>	<b>GESTÃO DA POLÍTICA DE COMUNICAÇÃO DE GOVERNO</b>								<b>3.850.000</b>
		<b>ATIVIDADES</b>							
21 131	0752 2017	COMUNICAÇÃO DE GOVERNO							3.850.000
21 131	0752 2017 0073	COMUNICAÇÃO DE GOVERNO / NACIONAL							3.850.000
			F	3-ODC	90	P	0	100	3.850.000
<b>0906</b>	<b>OPERAÇÕES ESPECIAIS: SERVIÇO DA DÍVIDA EXTERNA (JUROS E AMORTIZAÇÕES)</b>								<b>4.009.000</b>
		<b>OPERAÇÕES ESPECIAIS</b>							
28 844	0906 0284	AMORTIZAÇÃO E ENCARGOS DE FINANCIAMENTO DA DÍVIDA CONTRATUAL EXTERNA							4.009.000
28 844	0906 0284 0045	AMORTIZAÇÃO E ENCARGOS DE FINANCIAMENTO DA DÍVIDA CONTRATUAL EXTERNA / NACIONAL							4.009.000
			F	2-JUR	90	P	0	144	4.009.000
	<b>TOTAL</b>	<b>- SEGURIDADE</b>							<b>346.000</b>
	<b>TOTAL</b>	<b>- FISCAL</b>							<b>329.275.000</b>
	<b>TOTAL</b>	<b>- GERAL</b>							<b>329.621.000</b>

CONGRESSO NACIONAL - COMISSÃO MISTA DE PLANOS, ORÇAMENTOS PÚBLICOS E FISCALIZAÇÃO

RELATÓRIO SETORIAL - Substitutivo ao Projeto de Lei nº 17/2000 - Orçamento 2001

ÓRGÃO: 49 MINISTÉRIO DO DESENVOLVIMENTO AGRÁRIO  
UNIDADE: 49201 INCRA

PROGRAMA DE TRABALHO

RECURSOS DE TODAS AS FONTES - R\$ 1,00

FUNCIONAL PROGRAMÁTICA		PROGRAMA / AÇÃO / SUBTÍTULO / PRODUTO	E S F	G N D	M O D	R P	I U	F T E	VALOR
<b>0047</b>		<b>EDUCAÇÃO DE JOVENS E ADULTOS</b>							<b>15.691.000</b>
		<b>PROJETOS</b>							
21 631	0047 7857	<b>ALFABETIZAÇÃO DE JOVENS E ADULTOS NAS ÁREAS DE REFORMA AGRÁRIA</b>							<b>15.691.000</b>
21 631	0047 7857 0001	ALFABETIZAÇÃO DE JOVENS E ADULTOS NAS ÁREAS DE REFORMA AGRÁRIA / NA REGIÃO NORTE							5.991.999
			F	3-ODC	90	P	0	123	2.632.687
			F	3-ODC	30	P	0	100	406.000
			F	3-ODC	90	P	0	100	2.531.000
			F	3-ODC	30	P	0	123	422.312
21 631	0047 7857 0003	ALFABETIZAÇÃO DE JOVENS E ADULTOS NAS ÁREAS DE REFORMA AGRÁRIA / NA REGIÃO NORDESTE							5.798.183
			F	3-ODC	30	P	0	123	299.571
			F	3-ODC	90	P	0	123	2.656.612
			F	3-ODC	90	P	0	100	2.554.000
			F	3-ODC	30	P	0	100	288.000
21 631	0047 7857 0005	ALFABETIZAÇÃO DE JOVENS E ADULTOS NAS ÁREAS DE REFORMA AGRÁRIA / NA REGIÃO CENTRO-OESTE							2.107.503
			F	3-ODC	30	P	0	123	369.263
			F	3-ODC	90	P	0	100	678.000
			F	3-ODC	30	P	0	100	355.000
			F	3-ODC	90	P	0	123	705.240
21 631	0047 7857 0007	ALFABETIZAÇÃO DE JOVENS E ADULTOS NAS ÁREAS DE REFORMA AGRÁRIA / NA REGIÃO SUDESTE							930.320
			F	3-ODC	90	P	0	123	474.320
			F	3-ODC	90	P	0	100	456.000
21 631	0047 7857 0009	ALFABETIZAÇÃO DE JOVENS E ADULTOS NAS ÁREAS DE REFORMA AGRÁRIA / NA REGIÃO SUL							862.995
			F	3-ODC	90	P	0	123	439.995
			F	3-ODC	90	P	0	100	423.000
<b>0089</b>		<b>PREVIDÊNCIA DE INATIVOS E PENSIONISTAS DA UNIÃO</b>							<b>125.232.571</b>
		<b>OPERAÇÕES ESPECIAIS</b>							
09 272	0089 0181	<b>PAGAMENTO DE APOSENTADORIAS A SERVIDORES CIVIS</b>							<b>108.108.811</b>
09 272	0089 0181 0121	PAGAMENTO DE APOSENTADORIAS A SERVIDORES CIVIS / NACIONAL							108.108.811
			S	1-PES	90	P	0	153	80.335.996
			S	1-PES	90	P	0	156	27.772.815
09 272	0089 0182	<b>PAGAMENTO DE PENSÕES A SERVIDORES CIVIS</b>							<b>17.123.760</b>
09 272	0089 0182 0397	PAGAMENTO DE PENSÕES A SERVIDORES CIVIS / NACIONAL							17.123.760
			S	1-PES	90	P	0	153	8.886.466
			S	1-PES	90	P	0	110	6.589.835
			S	1-PES	90	P	0	106	1.647.459
<b>0100</b>		<b>ASSISTÊNCIA AO TRABALHADOR</b>							<b>17.690.000</b>
		<b>ATIVIDADES</b>							
21 301	0100 2004	<b>ASSISTÊNCIA MÉDICA E ODONTOLÓGICA AOS SERVIDORES, EMPREGADOS E SEUS DEPENDENTES</b>							<b>9.360.000</b>
21 301	0100 2004 0131	ASSISTÊNCIA MÉDICA E ODONTOLÓGICA AOS SERVIDORES, EMPREGADOS E SEUS DEPENDENTES / NACIONAL							9.360.000
			S	3-ODC	50	P	0	100	9.360.000
21 365	0100 2010	<b>ASSISTÊNCIA PRÉ-ESCOLAR AOS DEPENDENTES DOS SERVIDORES E EMPREGADOS</b>							<b>1.270.000</b>
21 365	0100 2010 0133	ASSISTÊNCIA PRÉ-ESCOLAR AOS DEPENDENTES DOS SERVIDORES E EMPREGADOS / NACIONAL							1.270.000
			F	3-ODC	90	P	0	250	1.270.000
21 331	0100 2011	<b>AUXÍLIO TRANSPORTE AOS SERVIDORES E EMPREGADOS</b>							<b>1.666.000</b>
21 331	0100 2011 0157	AUXÍLIO TRANSPORTE AOS SERVIDORES E EMPREGADOS / NACIONAL							1.666.000
			F	3-ODC	90	P	0	100	1.666.000
21 306	0100 2012	<b>AUXÍLIO ALIMENTAÇÃO AOS SERVIDORES E EMPREGADOS</b>							<b>5.394.000</b>
21 306	0100 2012 0141	AUXÍLIO ALIMENTAÇÃO AOS SERVIDORES E EMPREGADOS / NACIONAL							5.394.000
			F	3-ODC	90	P	0	100	5.394.000
<b>0135</b>		<b>NOVO MUNDO RURAL: ASSENTAMENTO DE TRABALHADORES RURAIS</b>							<b>625.849.000</b>
		<b>ATIVIDADES</b>							
21 631	0135 2106	<b>SISTEMA DE INFORMAÇÕES DE PROJETOS DE REFORMA AGRÁRIA - SIPRA</b>							<b>1.200.000</b>
21 631	0135 2106 0001	SISTEMA DE INFORMAÇÕES DE PROJETOS DE REFORMA AGRÁRIA - SIPRA / NACIONAL							1.200.000
			F	4-INV	90	P	0	100	700.000
			F	3-ODC	90	P	0	250	500.000

CONGRESSO NACIONAL - COMISSÃO MISTA DE PLANOS, ORÇAMENTOS PÚBLICOS E FISCALIZAÇÃO

RELATÓRIO SETORIAL - Substitutivo ao Projeto de Lei nº 17/2000 - Orçamento 2001

21 631	0135 2107	<b>DISCRIMINAÇÃO DE ÁREAS DEVOLUTAS E TERRAS IRREGULARMENTE OCUPADAS</b>							<b>793.000</b>
21 631	0135 2107 0001	DISCRIMINAÇÃO DE ÁREAS DEVOLUTAS E TERRAS IRREGULARMENTE OCUPADAS / NACIONAL							793.000
			F	3-ODC	90	P	0	250	793.000
21 631	0135 2108	<b>ASSISTÊNCIA JURÍDICA ÀS FAMÍLIAS ACAMPADAS</b>							<b>610.000</b>
21 631	0135 2108 0001	ASSISTÊNCIA JURÍDICA ÀS FAMÍLIAS ACAMPADAS / NACIONAL							610.000
			F	3-ODC	90	P	0	100	610.000
21 631	0135 2109	<b>ASSISTÊNCIA SOCIAL ÀS FAMÍLIAS ACAMPADAS</b>							<b>1.023.000</b>
21 631	0135 2109 0001	ASSISTÊNCIA SOCIAL ÀS FAMÍLIAS ACAMPADAS / NACIONAL							723.000
			F	3-ODC	90	P	0	250	723.000
21 631	0135 2109 0006	ASSISTÊNCIA SOCIAL ÀS FAMÍLIAS ACAMPADAS / ASSISTENCIA JURIDICAS FAMILIAS ACAMPADAS - NACIONAL - NA							100.000
			F	3-ODC	50	P	0	100	100.000
21 631	0135 2109 0008	ASSISTÊNCIA SOCIAL ÀS FAMÍLIAS ACAMPADAS / CAMPANHA DE DOCUMENTAÇÃO PARA MULHERES TRABALHADORAS RURAIS - ENTIDADE EXECUTORA: ANCA - NACIONAL - NA -							100.000
			F	3-ODC	50	P	0	123	48.100
			F	3-ODC	50	P	0	100	51.900
21 631	0135 2109 0010	ASSISTÊNCIA SOCIAL ÀS FAMÍLIAS ACAMPADAS / ASSISTENCIA SOCIAL AS FAMILIAS ACAMPADAS - NACIONAL - NA							100.000
			F	3-ODC	50	P	0	123	45.300
			F	3-ODC	50	P	0	100	54.700
21 631	0135 2111	<b>TITULAÇÃO DE TERRAS</b>							<b>3.298.000</b>
21 631	0135 2111 0001	TITULAÇÃO DE TERRAS / NACIONAL							3.298.000
			F	4-INV	90	P	0	100	330.000
			F	3-ODC	90	P	0	100	330.000
			F	3-ODC	90	P	0	250	2.638.000
21 631	0135 2116	<b>IDENTIFICAÇÃO DE IMÓVEIS PASSÍVEIS DE DESAPROPRIAÇÃO E AQUISIÇÃO</b>							<b>8.814.000</b>
21 631	0135 2116 0001	IDENTIFICAÇÃO DE IMÓVEIS PASSÍVEIS DE DESAPROPRIAÇÃO E AQUISIÇÃO / NACIONAL							8.814.000
			F	4-INV	90	P	0	100	881.000
			F	3-ODC	90	P	0	150	210.000
			F	3-ODC	90	P	0	100	1.763.000
			F	3-ODC	90	P	0	250	5.960.000
21 631	0135 2908	<b>PERÍCIA JUDICIAL EM AÇÕES DE DESAPROPRIAÇÃO DE IMÓVEIS</b>							<b>3.611.000</b>
21 631	0135 2908 0001	PERÍCIA JUDICIAL EM AÇÕES DE DESAPROPRIAÇÃO DE IMÓVEIS / NACIONAL							3.611.000
			F	3-ODC	90	P	0	100	3.445.000
			F	3-ODC	90	P	0	250	166.000
<b>PROJETOS</b>									
21 631	0135 5527	<b>TOPOGRAFIA EM ÁREAS DE ASSENTAMENTO RURAL</b>							<b>15.000.000</b>
21 631	0135 5527 0001	TOPOGRAFIA EM ÁREAS DE ASSENTAMENTO RURAL / NA REGIÃO NORTE							5.896.000
			F	3-ODC	90	P	0	100	1.000.000
			F	3-ODC	90	P	0	250	4.896.000
21 631	0135 5527 0003	TOPOGRAFIA EM ÁREAS DE ASSENTAMENTO RURAL / NA REGIÃO NORDESTE							4.556.000
			F	3-ODC	90	P	0	250	3.556.000
			F	3-ODC	90	P	0	100	1.000.000
21 631	0135 5527 0005	TOPOGRAFIA EM ÁREAS DE ASSENTAMENTO RURAL / NA REGIÃO CENTRO-OESTE							2.706.000
			F	3-ODC	90	P	0	250	2.206.000
			F	3-ODC	90	P	0	100	500.000
21 631	0135 5527 0007	TOPOGRAFIA EM ÁREAS DE ASSENTAMENTO RURAL / NA REGIÃO SUDESTE							896.000
			F	3-ODC	90	P	0	100	250.000
			F	3-ODC	90	P	0	250	646.000
21 631	0135 5527 0009	TOPOGRAFIA EM ÁREAS DE ASSENTAMENTO RURAL / NA REGIÃO SUL							946.000
			F	3-ODC	90	P	0	250	696.000
			F	3-ODC	90	P	0	100	250.000
21 631	0135 5608	<b>PLANO DE DESENVOLVIMENTO DO ASSENTAMENTO RURAL</b>							<b>3.000.000</b>
21 631	0135 5608 0001	PLANO DE DESENVOLVIMENTO DO ASSENTAMENTO RURAL / NA REGIÃO NORTE							1.224.000
			F	3-ODC	90	P	0	250	403.000
			F	3-ODC	90	P	0	100	821.000
21 631	0135 5608 0003	PLANO DE DESENVOLVIMENTO DO ASSENTAMENTO RURAL / NA REGIÃO NORDESTE							889.000
			F	3-ODC	90	P	0	100	390.000
			F	3-ODC	90	P	0	250	499.000
21 631	0135 5608 0005	PLANO DE DESENVOLVIMENTO DO ASSENTAMENTO RURAL / NA REGIÃO CENTRO-OESTE							551.000
			F	3-ODC	90	P	0	100	220.000
			F	3-ODC	90	P	0	250	331.000
21 631	0135 5608 0007	PLANO DE DESENVOLVIMENTO DO ASSENTAMENTO RURAL / NA REGIÃO SUDESTE							162.000
			F	3-ODC	90	P	0	250	73.000
			F	3-ODC	90	P	0	100	89.000
21 631	0135 5608 0009	PLANO DE DESENVOLVIMENTO DO ASSENTAMENTO RURAL / NA REGIÃO SUL							174.000
			F	3-ODC	90	P	0	100	64.000
			F	3-ODC	90	P	0	250	110.000
21 631	0135 5611	<b>OBTENÇÃO DE TERRAS</b>							<b>413.000.000</b>
21 631	0135 5611 0001	OBTENÇÃO DE TERRAS / NACIONAL							413.000.000
			F	5-IFI	90	P	0	100	133.000.000
			F	5-IFI	90	P	0	164	280.000.000
<b>OPERAÇÕES ESPECIAIS</b>									
21 631	0135 0062	<b>CONCESSÃO DE CRÉDITO-INSTALAÇÃO ÀS FAMÍLIAS ASSENTADAS</b>							<b>175.500.000</b>

CONGRESSO NACIONAL - COMISSÃO MISTA DE PLANOS, ORÇAMENTOS PÚBLICOS E FISCALIZAÇÃO

RELATÓRIO SETORIAL - Substitutivo ao Projeto de Lei nº 17/2000 - Orçamento 2001

21 631	0135 0062 0001	CONCESSÃO DE CRÉDITO-INSTALAÇÃO ÀS FAMÍLIAS ASSENTADAS / NACIONAL							175.500.000
			F	5-IFI	90	F	0	250	79.847.000
			F	5-IFI	90	F	0	280	70.000
			F	5-IFI	90	F	0	100	80.583.000
			F	5-IFI	90	F	0	150	15.000.000
<b>0136</b>		<b>NOVO MUNDO RURAL: CONSOLIDAÇÃO DE ASSENTAMENTOS</b>							<b>148.675.000</b>
<b>ATIVIDADES</b>									
21 632	0136 2102	<b>ADMINISTRAÇÃO E OPERAÇÃO DO COMPLEXO INDUSTRIAL PACAL</b>							<b>500.000</b>
21 632	0136 2102 0001	ADMINISTRAÇÃO E OPERAÇÃO DO COMPLEXO INDUSTRIAL PACAL / NA REGIÃO NORTE							500.000
			F	5-IFI	90	F	0	100	500.000
21 631	0136 4576	<b>ACOMPANHAMENTO DA INSTALAÇÃO DE PROJETOS DE ASSENTAMENTOS RURAIS</b>							<b>10.000.000</b>
21 631	0136 4576 0001	ACOMPANHAMENTO DA INSTALAÇÃO DE PROJETOS DE ASSENTAMENTOS RURAIS / NACIONAL							10.000.000
			F	3-ODC	90	P	0	250	6.460.000
			F	3-ODC	90	P	0	100	3.540.000
<b>PROJETOS</b>									
21 631	0136 1177	<b>IMPLANTAÇÃO DE INFRA-ESTRUTURA BÁSICA EM ASSENTAMENTOS RURAIS - CÉDULA DA TERRA</b>							<b>15.500.000</b>
21 631	0136 1177 0001	IMPLANTAÇÃO DE INFRA-ESTRUTURA BÁSICA EM ASSENTAMENTOS RURAIS - CÉDULA DA TERRA / NACIONAL							15.500.000
			F	3-ODC	72	P	0	148	1.240.000
			F	4-INV	30	P	0	148	310.000
			F	4-INV	90	P	0	148	9.300.000
			F	3-ODC	90	P	0	148	4.650.000
21 631	0136 3667	<b>INVESTIMENTO EM INFRA-ESTRUTURA BÁSICA PARA ASSENTAMENTOS RURAIS</b>							<b>83.490.000</b>
21 631	0136 3667 0001	INVESTIMENTO EM INFRA-ESTRUTURA BÁSICA PARA ASSENTAMENTOS RURAIS / NA REGIÃO NORTE							24.677.000
			F	3-ODC	40	P	0	123	100.000
			F	4-INV	90	P	0	100	10.685.000
			F	3-ODC	90	P	0	250	2.000.000
			F	4-INV	40	P	0	250	2.500.000
			F	4-INV	90	P	0	123	100.000
			F	4-INV	40	P	0	100	7.292.000
			F	4-INV	90	P	0	250	2.000.000
21 631	0136 3667 0003	INVESTIMENTO EM INFRA-ESTRUTURA BÁSICA PARA ASSENTAMENTOS RURAIS / NA REGIÃO NORDESTE							17.782.000
			F	4-INV	40	P	0	100	5.613.000
			F	4-INV	40	P	0	250	1.500.000
			F	4-INV	90	P	0	100	8.169.000
			F	3-ODC	90	P	0	250	1.200.000
			F	4-INV	90	P	0	250	1.300.000
21 631	0136 3667 0005	INVESTIMENTO EM INFRA-ESTRUTURA BÁSICA PARA ASSENTAMENTOS RURAIS / NA REGIÃO CENTRO-OESTE							11.035.000
			F	4-INV	40	P	0	100	2.414.000
			F	4-INV	90	P	0	100	4.121.000
			F	4-INV	90	P	0	250	1.300.000
			F	4-INV	40	P	0	250	2.000.000
			F	3-ODC	90	P	0	250	1.200.000
21 631	0136 3667 0007	INVESTIMENTO EM INFRA-ESTRUTURA BÁSICA PARA ASSENTAMENTOS RURAIS / NA REGIÃO SUDESTE							3.228.000
			F	4-INV	90	P	0	100	1.283.000
			F	3-ODC	90	P	0	250	230.000
			F	4-INV	90	P	0	250	460.000
			F	4-INV	40	P	0	250	300.000
			F	4-INV	40	P	0	100	955.000
21 631	0136 3667 0009	INVESTIMENTO EM INFRA-ESTRUTURA BÁSICA PARA ASSENTAMENTOS RURAIS / NA REGIÃO SUL							3.478.000
			F	4-INV	90	P	0	100	1.386.000
			F	4-INV	90	P	0	250	300.000
			F	4-INV	40	P	0	250	346.000
			F	4-INV	40	P	0	100	1.046.000
			F	3-ODC	90	P	0	250	400.000
21 631	0136 3667 0012	INVESTIMENTO EM INFRA-ESTRUTURA BÁSICA PARA ASSENTAMENTOS RURAIS / INFRA-ESTRUTURA PARA ASSENTAMENTOS RURAIS - AMONTADA - CE							60.000
			F	4-INV	40	P	0	123	60.000
21 631	0136 3667 0014	INVESTIMENTO EM INFRA-ESTRUTURA BÁSICA PARA ASSENTAMENTOS RURAIS / RECUPERAÇÃO DE ESTRADAS VICINAIS EM ASSENTAMENTOS RURAIS - VARRE-SAI - RJ							50.000
			F	4-INV	40	P	0	100	50.000
21 631	0136 3667 0016	INVESTIMENTO EM INFRA-ESTRUTURA BÁSICA PARA ASSENTAMENTOS RURAIS / ASSISTÊNCIA SOCIAL A FAMÍLIAS ACAMPADAS - MOVIMENTO DO TRABALHADORES RURAIS SEM TERRA - RIO DE JANEIRO - RJ							100.000
			F	4-INV	30	P	0	100	100.000
21 631	0136 3667 0024	INVESTIMENTO EM INFRA-ESTRUTURA BÁSICA PARA ASSENTAMENTOS RURAIS / INFRA-ESTRUTURA PARA ASSENTAMENTOS RURAIS - TIMON - MA							50.000
			F	4-INV	40	P	0	100	50.000
21 631	0136 3667 0048	INVESTIMENTO EM INFRA-ESTRUTURA BÁSICA PARA ASSENTAMENTOS RURAIS / INFRA-ESTRUTURA PARA ASSENTAMENTOS RURAIS - GOIÁS - GO							100.000

CONGRESSO NACIONAL - COMISSÃO MISTA DE PLANOS, ORÇAMENTOS PÚBLICOS E FISCALIZAÇÃO

RELATÓRIO SETORIAL - Substitutivo ao Projeto de Lei nº 17/2000 - Orçamento 2001

21 631	0136 3667 0050	INVESTIMENTO EM INFRA-ESTRUTURA BÁSICA PARA ASSENTAMENTOS RURAIS / INFRA-ESTRUTURA PARA ASSENTAMENTOS RURAIS NO RIO GRANDE DO SUL - RS (INCRA-RS)	F	4-INV	40	P	0	100	100.000	100.000
21 631	0136 3667 0060	INVESTIMENTO EM INFRA-ESTRUTURA BÁSICA PARA ASSENTAMENTOS RURAIS / INFRA-ESTRUTURA PARA ASSENTAMENTOS RURAIS - TAILÂNDIA - PA	F	4-INV	90	P	0	100	100.000	70.000
21 631	0136 3667 0064	INVESTIMENTO EM INFRA-ESTRUTURA BÁSICA PARA ASSENTAMENTOS RURAIS / INFRA-ESTRUTURA PARA ASSENTAMENTOS RURAIS - MIRAÍMA - CE	F	4-INV	40	P	0	123	65.500	4.500
21 631	0136 3667 0066	INVESTIMENTO EM INFRA-ESTRUTURA BÁSICA PARA ASSENTAMENTOS RURAIS / INFRA-ESTRUTURA PARA ASSENTAMENTOS RURAIS - TIANGUÁ - CE	F	4-INV	40	P	0	123	100.000	140.000
21 631	0136 3667 0068	INVESTIMENTO EM INFRA-ESTRUTURA BÁSICA PARA ASSENTAMENTOS RURAIS / INFRA-ESTRUTURA PARA ASSENTAMENTOS RURAIS - MADALENA - CE	F	4-INV	40	P	0	123	140.000	60.000
21 631	0136 3667 0070	INVESTIMENTO EM INFRA-ESTRUTURA BÁSICA PARA ASSENTAMENTOS RURAIS / INFRA-ESTRUTURA PARA ASSENTAMENTOS RURAIS - CANINDÉ - CE	F	4-INV	40	P	0	123	60.000	60.000
21 631	0136 3667 0072	INVESTIMENTO EM INFRA-ESTRUTURA BÁSICA PARA ASSENTAMENTOS RURAIS / INFRA-ESTRUTURA PARA ASSENTAMENTOS RURAIS - IBICUITINGA - CE	F	4-INV	40	P	0	123	60.000	60.000
21 631	0136 3667 0074	INVESTIMENTO EM INFRA-ESTRUTURA BÁSICA PARA ASSENTAMENTOS RURAIS / INFRA-ESTRUTURA PARA ASSENTAMENTOS RURAIS - MONSENHOR TABOSA - CE	F	4-INV	40	P	0	123	60.000	60.000
21 631	0136 3667 0076	INVESTIMENTO EM INFRA-ESTRUTURA BÁSICA PARA ASSENTAMENTOS RURAIS / ELETRIFICAÇÃO RURAL EM ASSENTAMENTOS EM FAIXA DE FRONTEIRAS NO MUNICÍPIO DE ACRELANDIA - AC	F	4-INV	40	P	0	123	60.000	100.000
21 631	0136 3667 0078	INVESTIMENTO EM INFRA-ESTRUTURA BÁSICA PARA ASSENTAMENTOS RURAIS / ELETRIFICAÇÃO RURAL EM ASSENTAMENTOS - PRACUÚBA - AP	F	4-INV	40	P	0	123	100.000	100.000
21 631	0136 3667 0080	INVESTIMENTO EM INFRA-ESTRUTURA BÁSICA PARA ASSENTAMENTOS RURAIS / ELETRIFICAÇÃO RURAL EM ASSENTAMENTOS - SANTANA - AP	F	4-INV	40	P	0	123	100.000	100.000
21 631	0136 3667 0082	INVESTIMENTO EM INFRA-ESTRUTURA BÁSICA PARA ASSENTAMENTOS RURAIS / ELETRIFICAÇÃO RURAL EM ASSENTAMENTOS - AMAPÁ - AP	F	4-INV	40	P	0	123	100.000	170.000
21 631	0136 3667 0084	INVESTIMENTO EM INFRA-ESTRUTURA BÁSICA PARA ASSENTAMENTOS RURAIS / RECUPERAÇÃO DE ESTRADAS VICINAIS EM ASSENTAMENTOS RURAIS - SÃO DOMINGOS DO ARAGUAIA - PA	F	4-INV	40	P	0	123	170.000	60.000
21 631	0136 3667 0086	INVESTIMENTO EM INFRA-ESTRUTURA BÁSICA PARA ASSENTAMENTOS RURAIS / RECUPERAÇÃO DE ESTRADAS VICINAIS NO MUNICÍPIO DE PRESIDENTE FIGUEIREDO - AM	F	8-RES	40	P	0	123	60.000	800.000
21 631	0136 3667 0088	INVESTIMENTO EM INFRA-ESTRUTURA BÁSICA PARA ASSENTAMENTOS RURAIS / INFRA-ESTRUTURA PARA ASSENTAMENTOS RURAIS NOS MUNICÍPIOS (JOSÉ DE FREITAS, TERESINA, SÃO JOÃO DO PIAU) - PI	F	4-INV	40	P	0	123	800.000	400.000
21 631	0136 3667 0090	INVESTIMENTO EM INFRA-ESTRUTURA BÁSICA PARA ASSENTAMENTOS RURAIS / CONSTRUÇÃO DE ESCOLA NO ASSENTAMENTO DE SERRARIA - MORENO - PE	F	4-INV	90	P	0	123	400.000	50.000
21 631	0136 3667 0092	INVESTIMENTO EM INFRA-ESTRUTURA BÁSICA PARA ASSENTAMENTOS RURAIS / CONSTRUÇÃO DE UNIDADE ESCOLAR NO ASSENTAMENTO NOVA SANTA INÁCIO RANCHINHO - CAMPO FLORIDO - ME	F	4-INV	40	P	0	123	50.000	100.000
21 631	0136 3667 0094	INVESTIMENTO EM INFRA-ESTRUTURA BÁSICA PARA ASSENTAMENTOS RURAIS / INFRA-ESTRUT. PROJ. DE ASSENT. CASULO (IMPLANT. ESTRADA VICINAL PROJ. Nº DE NAZARÉ MINEIRO) - AMAPÁ	F	4-INV	40	P	0	123	100.000	400.000
21 631	0136 3667 0096	INVESTIMENTO EM INFRA-ESTRUTURA BÁSICA PARA ASSENTAMENTOS RURAIS / AQUISIÇÃO DE PATRULHAS MECANIZADAS PARA MUNICÍPIOS DE ASSENTAMENTO RURAL NO ESTADO DO PARÁ	F	4-INV	99	P	0	123	58.200	341.800
21 631	0136 3667 0098	INVESTIMENTO EM INFRA-ESTRUTURA BÁSICA PARA ASSENTAMENTOS RURAIS / INVESTIMENTOS EM INFRA-ESTRUTURA PARA ASSENTAMENTOS RURAIS NO ESTADO DE PERNAMBUCO	F	4-INV	99	P	0	100	6.000.000	6.000.000
21 631	0136 3667 0100	INVESTIMENTO EM INFRA-ESTRUTURA BÁSICA PARA ASSENTAMENTOS RURAIS / INVESTIMENTOS EM INFRA-ESTRUTURA PARA ASSENTAMENTOS RURAIS NO ESTADO DE PERNAMBUCO	F	4-INV	40	P	0	123	6.000.000	6.000.000
21 631	0136 3667 0102	INVESTIMENTO EM INFRA-ESTRUTURA BÁSICA PARA ASSENTAMENTOS RURAIS / INVESTIMENTOS EM INFRA-ESTRUTURA BÁSICA EM ASSENTAMENTOS RURAIS NO ESTADO DO TOCANTINS	F	4-INV	40	P	0	123	6.000.000	2.000.000
21 631	0136 5613	<b>ASSISTÊNCIA TÉCNICA E CAPACITAÇÃO DE ASSENTADOS - LUMAR</b>	F	4-INV	30	P	0	123	2.000.000	<b>38.885.000</b>
21 631	0136 5613 0001	ASSISTÊNCIA TÉCNICA E CAPACITAÇÃO DE ASSENTADOS - LUMAR / NACIONAL	F	3-ODC	30	P	0	100	2.522.000	38.685.000
			F	3-ODC	30	P	0	250	380.000	
			F	3-ODC	90	P	0	250	1.357.000	
			F	3-ODC	90	P	0	100	4.426.000	
			F	3-ODC	90	P	0	123	19.975.820	

CONGRESSO NACIONAL - COMISSÃO MISTA DE PLANOS, ORÇAMENTOS PÚBLICOS E FISCALIZAÇÃO

RELATÓRIO SETORIAL - Substitutivo ao Projeto de Lei nº 17/2000 - Orçamento 2001

21 631	0136 5613 0008	ASSISTÊNCIA TÉCNICA E CAPACITAÇÃO DE ASSENTADOS - LUMAR / ASSISTÊNCIA TÉCNICA E CAPACITAÇÃO DE ASSENTADOS - SAO PAULO - SP (CONCRAB-NACIONAL)	F	3-ODC	30	P	0	123	10.024.180
									200.000
21 631	0136 5696	<b>DESENVOLVIMENTO DO COOPERATIVISMO E ASSOCIATIVISMO RURAL</b>	F	3-ODC	50	P	0	100	200.000
21 631	0136 5696 0036	DESENVOLVIMENTO DO COOPERATIVISMO E ASSOCIATIVISMO RURAL / DESENVOLVIMENTO DO COOPERATIVISMO E ASSOCIATIVISMO NOS ASSENTAMENTOS DO ESTADO DO RIO GRANDE DO SUL - COCEARGS							200.000
21 631	0136 5696 0054	DESENVOLVIMENTO DO COOPERATIVISMO E ASSOCIATIVISMO RURAL / DESENVOLVIMENTO DO ASSOCIATIVISMO E COOPERATIVISMO NOS ASSENTAMENTOS NO RIO GRANDE DO SUL (COCEARGS-RS)	F	3-ODC	50	P	0	100	200.000
									100.000
			F	3-ODC	50	P	0	123	100.000
<b>0137</b>		<b>EMANCIPAÇÃO DE ASSENTAMENTOS RURAIS</b>							<b>116.633.000</b>
<b>PROJETOS</b>									
21 631	0137 3668	<b>INFRA-ESTRUTURA COMPLEMENTAR PARA EMANCIPAÇÃO DE ASSENTAMENTOS RURAIS CRIADOS ATÉ 1998</b>							<b>40.000.000</b>
21 631	0137 3668 0013	INFRA-ESTRUTURA COMPLEMENTAR PARA EMANCIPAÇÃO DE ASSENTAMENTOS RURAIS CRIADOS ATÉ 1998 / NA REGIÃO NORTE							11.160.000
			F	4-INV	40	P	0	100	5.330.000
			F	4-INV	90	P	0	100	1.830.000
			F	3-ODC	90	P	0	250	1.116.000
			F	4-INV	40	P	0	250	2.284.000
			F	4-INV	90	P	0	250	600.000
21 631	0137 3668 0015	INFRA-ESTRUTURA COMPLEMENTAR PARA EMANCIPAÇÃO DE ASSENTAMENTOS RURAIS CRIADOS ATÉ 1998 / NA REGIÃO NORDESTE							18.540.000
			F	3-ODC	90	P	0	250	1.854.000
			F	4-INV	90	P	0	250	400.000
			F	4-INV	40	P	0	250	642.000
			F	4-INV	30	P	0	250	504.000
			F	4-INV	90	P	0	148	5.644.000
			F	4-INV	30	P	0	100	2.000.000
			F	4-INV	40	P	0	100	852.000
			F	4-INV	90	P	2	100	1.000.000
			F	4-INV	90	P	3	100	3.644.000
			F	4-INV	90	P	0	100	2.000.000
21 631	0137 3668 0017	INFRA-ESTRUTURA COMPLEMENTAR PARA EMANCIPAÇÃO DE ASSENTAMENTOS RURAIS CRIADOS ATÉ 1998 / NA REGIÃO CENTRO-OESTE							6.700.000
			F	4-INV	40	P	0	100	2.150.000
			F	4-INV	90	P	0	250	210.000
			F	4-INV	90	P	0	148	900.000
			F	4-INV	90	P	2	100	1.000.000
			F	4-INV	90	P	0	100	1.400.000
			F	3-ODC	90	P	0	250	670.000
			F	4-INV	40	P	0	250	370.000
21 631	0137 3668 0019	INFRA-ESTRUTURA COMPLEMENTAR PARA EMANCIPAÇÃO DE ASSENTAMENTOS RURAIS CRIADOS ATÉ 1998 / NA REGIÃO SUDESTE							1.700.000
			F	4-INV	40	P	0	250	70.000
			F	4-INV	90	P	0	148	250.000
			F	4-INV	90	P	0	100	274.000
			F	4-INV	90	P	2	100	250.000
			F	3-ODC	90	P	0	250	170.000
			F	4-INV	90	P	0	250	76.000
			F	4-INV	40	P	0	100	610.000
21 631	0137 3668 0021	INFRA-ESTRUTURA COMPLEMENTAR PARA EMANCIPAÇÃO DE ASSENTAMENTOS RURAIS CRIADOS ATÉ 1998 / NA REGIÃO SUL							1.900.000
			F	4-INV	90	P	0	148	250.000
			F	4-INV	30	P	2	100	250.000
			F	4-INV	40	P	0	100	794.000
			F	4-INV	90	P	0	100	350.000
			F	4-INV	90	P	0	250	26.000
			F	4-INV	40	P	0	250	40.000
			F	3-ODC	90	P	0	250	190.000
21 631	0137 5530	<b>TOPOGRAFIA EM ÁREAS DE ASSENTAMENTOS RURAIS CRIADOS ATÉ 1998</b>							<b>8.000.000</b>
21 631	0137 5530 0001	TOPOGRAFIA EM ÁREAS DE ASSENTAMENTOS RURAIS CRIADOS ATÉ 1998 / NACIONAL							8.000.000
			F	3-ODC	30	P	0	250	1.490.000
			F	3-ODC	90	P	0	250	4.216.000
			F	3-ODC	90	P	0	100	2.294.000
21 631	0137 5533	<b>ASSISTÊNCIA TÉCNICA E CAPACITAÇÃO DE FAMÍLIAS ASSENTADAS EM PROJETOS CRIADOS ATÉ 1998 - LUMAR</b>							<b>5.000.000</b>
21 631	0137 5533 0001	ASSISTÊNCIA TÉCNICA E CAPACITAÇÃO DE FAMÍLIAS ASSENTADAS EM PROJETOS CRIADOS ATÉ 1998 - LUMAR / NACIONAL							5.000.000
			F	3-ODC	90	P	0	100	5.000.000
21 631	0137 5609	<b>PLANO DE DESENVOLVIMENTO DOS ASSENTAMENTOS RURAIS CRIADOS ATÉ 1998</b>							<b>1.543.000</b>
21 631	0137 5609 0001	PLANO DE DESENVOLVIMENTO DOS ASSENTAMENTOS RURAIS CRIADOS ATÉ 1998 / NACIONAL							1.543.000
			F	3-ODC	30	P	0	100	400.000
			F	3-ODC	90	P	0	250	743.000

CONGRESSO NACIONAL - COMISSÃO MISTA DE PLANOS, ORÇAMENTOS PÚBLICOS E FISCALIZAÇÃO

RELATÓRIO SETORIAL - Substitutivo ao Projeto de Lei nº 17/2000 - Orçamento 2001

			F	3-ODC	90	P	0	100	400.000
<b>OPERAÇÕES ESPECIAIS</b>									
21 631	0137 0427	<b>CONCESSÃO DE CRÉDITO-INSTALAÇÃO ÀS FAMÍLIAS ASSENTADAS EM PROJETOS CRIADOS ATÉ 1998</b>							<b>62.090.000</b>
21 631	0137 0427 0001	CONCESSÃO DE CRÉDITO-INSTALAÇÃO ÀS FAMÍLIAS ASSENTADAS EM PROJETOS CRIADOS ATÉ 1998 / NACIONAL							62.090.000
			F	5-IFI	90	F	0	250	17.938.000
			F	5-IFI	90	F	0	100	44.152.000
<b>0138</b>	<b>GERENCIAMENTO DA ESTRUTURA FUNDIÁRIA</b>								<b>17.750.000</b>
<b>ATIVIDADES</b>									
21 631	0138 2105	<b>GERENCIAMENTO DO CADASTRO RURAL</b>							<b>4.600.000</b>
21 631	0138 2105 0001	GERENCIAMENTO DO CADASTRO RURAL / NACIONAL							4.600.000
			F	3-ODC	90	P	0	250	4.200.000
			F	4-INV	90	P	0	250	400.000
21 631	0138 2110	<b>DEMARCAÇÃO TOPOGRÁFICA EM AÇÕES DE REGULARIZAÇÃO FUNDIÁRIA</b>							<b>3.700.000</b>
21 631	0138 2110 0001	DEMARCAÇÃO TOPOGRÁFICA EM AÇÕES DE REGULARIZAÇÃO FUNDIÁRIA / NACIONAL							3.700.000
			F	3-ODC	90	P	0	100	3.700.000
21 631	0138 2114	<b>SISTEMA DE CADASTRO RURAL</b>							<b>7.100.000</b>
21 631	0138 2114 0001	SISTEMA DE CADASTRO RURAL / NACIONAL							7.100.000
			F	3-ODC	90	P	0	250	6.800.000
			F	4-INV	90	P	0	250	300.000
<b>PROJETOS</b>									
21 631	0138 1066	<b>GEOREFERENCIAMENTO E LEVANTAMENTO DO USO DA TERRA</b>							<b>2.350.000</b>
21 631	0138 1066 0001	GEOREFERENCIAMENTO E LEVANTAMENTO DO USO DA TERRA / NACIONAL							2.350.000
			F	3-ODC	90	P	0	250	2.350.000
<b>0139</b>	<b>GESTÃO DA POLÍTICA FUNDIÁRIA</b>								<b>524.000</b>
<b>ATIVIDADES</b>									
21 631	0139 2112	<b>ACOMPANHAMENTO DE CONFLITOS E TENSÕES SOCIAIS NO CAMPO</b>							<b>474.000</b>
21 631	0139 2112 0001	ACOMPANHAMENTO DE CONFLITOS E TENSÕES SOCIAIS NO CAMPO / NACIONAL							474.000
			F	3-ODC	90	P	0	250	403.000
			F	3-ODC	90	P	0	100	71.000
<b>PROJETOS</b>									
21 122	0139 1062	<b>PROMOÇÃO À QUALIDADE E PRODUTIVIDADE</b>							<b>50.000</b>
21 122	0139 1062 0001	PROMOÇÃO À QUALIDADE E PRODUTIVIDADE / NACIONAL							50.000
			F	4-INV	90	P	0	250	8.200
			F	3-ODC	90	P	0	250	41.800
<b>0750</b>	<b>PROGRAMA DE APOIO ADMINISTRATIVO</b>								<b>221.457.360</b>
<b>ATIVIDADES</b>									
21 122	0750 2000	<b>MANUTENÇÃO DE SERVIÇOS ADMINISTRATIVOS</b>							<b>15.066.000</b>
21 122	0750 2000 0215	MANUTENÇÃO DE SERVIÇOS ADMINISTRATIVOS / NACIONAL							15.066.000
			F	3-ODC	90	P	0	100	3.794.000
			F	3-ODC	90	P	0	250	10.778.000
			F	4-INV	90	P	0	250	494.000
21 122	0750 2001	<b>MANUTENÇÃO DE SERVIÇOS DE TRANSPORTES</b>							<b>2.411.000</b>
21 122	0750 2001 0143	MANUTENÇÃO DE SERVIÇOS DE TRANSPORTES / NACIONAL							2.411.000
			F	4-INV	90	P	0	250	311.000
			F	3-ODC	90	P	0	250	2.100.000
21 122	0750 2002	<b>MANUTENÇÃO E CONSERVAÇÃO DE BENS IMÓVEIS</b>							<b>20.343.000</b>
21 122	0750 2002 0155	MANUTENÇÃO E CONSERVAÇÃO DE BENS IMÓVEIS / NACIONAL							20.343.000
			F	4-INV	90	P	0	250	5.141.000
			F	3-ODC	90	P	0	250	15.202.000
21 126	0750 2003	<b>AÇÕES DE INFORMÁTICA</b>							<b>4.380.000</b>
21 126	0750 2003 0069	AÇÕES DE INFORMÁTICA / NACIONAL							4.380.000
			F	4-INV	90	P	0	100	1.099.000
			F	3-ODC	90	P	0	250	3.281.000
21 122	0750 2025	<b>REMUNERAÇÃO DE PESSOAL ATIVO DA UNIÃO E ENCARGOS SOCIAIS</b>							<b>179.257.360</b>
21 122	0750 2025 0143	REMUNERAÇÃO DE PESSOAL ATIVO DA UNIÃO E ENCARGOS SOCIAIS / NACIONAL							179.257.360
			F	1-PES	90	P	0	100	179.257.360
<b>0752</b>	<b>GESTÃO DA POLÍTICA DE COMUNICAÇÃO DE GOVERNO</b>								<b>4.150.000</b>
<b>ATIVIDADES</b>									
21 131	0752 2017	<b>COMUNICAÇÃO DE GOVERNO</b>							<b>4.150.000</b>
21 131	0752 2017 0021	COMUNICAÇÃO DE GOVERNO / NACIONAL							4.150.000
			F	3-ODC	90	P	0	250	4.150.000
<b>0791</b>	<b>VALORIZAÇÃO DO SERVIDOR PÚBLICO</b>								<b>2.380.000</b>
<b>ATIVIDADES</b>									

CONGRESSO NACIONAL - COMISSÃO MISTA DE PLANOS, ORÇAMENTOS PÚBLICOS E FISCALIZAÇÃO

RELATÓRIO SETORIAL - Substitutivo ao Projeto de Lei nº 17/2000 - Orçamento 2001

21 128	0791 4572	CAPACITAÇÃO DE SERVIDORES PÚBLICOS FEDERAIS EM PROCESSO DE QUALIFICAÇÃO E REQUALIFICAÇÃO								2.380.000
21 128	0791 4572 0075	CAPACITAÇÃO DE SERVIDORES PÚBLICOS FEDERAIS EM PROCESSO DE QUALIFICAÇÃO E REQUALIFICAÇÃO / NACIONAL								2.380.000
			F	3-ODC	90	P	0	250		2.380.000
<b>0901 OPERAÇÕES ESPECIAIS: CUMPRIMENTO DE SENTENÇAS JUDICIAIS</b>										<b>35.588.912</b>
OPERAÇÕES ESPECIAIS										
28 846	0901 0005	CUMPRIMENTO DE SENTENÇA JUDICIAL TRANSITADA EM JULGADO (PRECATÓRIOS) DEVIDA PELA UNIÃO, AUTARQUIAS E FUNDAÇÕES PÚBLICAS								35.588.912
28 846	0901 0005 0197	CUMPRIMENTO DE SENTENÇA JUDICIAL TRANSITADA EM JULGADO (PRECATÓRIOS) DEVIDA PELA UNIÃO, AUTARQUIAS E FUNDAÇÕES PÚBLICAS / NACIONAL								35.588.912
			F	5-IFI	90	P	0	100		821.048
			F	1-PES	90	P	0	100		32.022.238
			F	3-ODC	90	P	0	100		2.745.626
<b>0906 OPERAÇÕES ESPECIAIS: SERVIÇO DA DÍVIDA EXTERNA (JUROS E AMORTIZAÇÕES)</b>										<b>5.279.000</b>
OPERAÇÕES ESPECIAIS										
28 844	0906 0284	AMORTIZAÇÃO E ENCARGOS DE FINANCIAMENTO DA DÍVIDA CONTRATUAL EXTERNA								5.279.000
28 844	0906 0284 0045	AMORTIZAÇÃO E ENCARGOS DE FINANCIAMENTO DA DÍVIDA CONTRATUAL EXTERNA / NACIONAL								5.279.000
			F	2-JUR	90	P	0	144		5.279.000
<b>TOTAL - SEGURIDADE</b>										<b>134.592.571</b>
<b>TOTAL - FISCAL</b>										<b>1.202.307.272</b>
<b>TOTAL - GERAL</b>										<b>1.336.899.843</b>

ÓRGÃO: 49 MINISTERIO DO DESENVOLVIMENTO AGRÁRIO

UNIDADE: 49901 BANCO DA TERRA

PROGRAMA DE TRABALHO

RECURSOS DE TODAS AS FONTES - R\$ 1,00

FUNCIONAL PROGRAMÁTICA		PROGRAMA / AÇÃO / SUBTÍTULO / PRODUTO	E S F	G N D	M O D	R P	I U	F T E	VALOR	
<b>0135 NOVO MUNDO RURAL: ASSENTAMENTO DE TRABALHADORES RURAIS</b>										<b>230.728.000</b>
OPERAÇÕES ESPECIAIS										
21 631	0135 0061	CONCESSÃO DE CRÉDITO PARA AQUISIÇÃO DE IMÓVEIS RURAIS - BANCO DA TERRA								230.728.000
21 631	0135 0061 0001	CONCESSÃO DE CRÉDITO PARA AQUISIÇÃO DE IMÓVEIS RURAIS - BANCO DA TERRA / NACIONAL								150.728.000
			F	5-IFI	90	F	0	100		150.728.000
21 631	0135 0061 0002	CONCESSÃO DE CRÉDITO PARA AQUISIÇÃO DE IMÓVEIS RURAIS - BANCO DA TERRA / CONCESSÃO DE CRÉDITO PARA AQUISIÇÃO DE IMÓVEIS RURAIS - COMBATE À POBREZA RURAL - NACIONAL								80.000.000
			F	5-IFI	90	F	1	100		80.000.000
<b>0136 NOVO MUNDO RURAL: CONSOLIDAÇÃO DE ASSENTAMENTOS</b>										<b>41.272.000</b>
OPERAÇÕES ESPECIAIS										
21 631	0136 0060	CONCESSÃO DE CRÉDITO PARA IMPLANTAÇÃO DE INFRA-ESTRUTURA BÁSICA - BANCO DA TERRA								41.272.000
21 631	0136 0060 0001	CONCESSÃO DE CRÉDITO PARA IMPLANTAÇÃO DE INFRA-ESTRUTURA BÁSICA - BANCO DA TERRA / NACIONAL								41.272.000
			F	5-IFI	90	F	0	100		41.272.000
<b>TOTAL - FISCAL</b>										<b>272.000.000</b>
<b>TOTAL - GERAL</b>										<b>272.000.000</b>
<b>TOTAL - SEGURIDADE</b>										<b>557.249.571</b>
<b>TOTAL - INVESTIMENTOS DE ESTATAIS</b>										<b>6.726.596</b>
<b>TOTAL - FISCAL</b>										<b>6.449.748.485</b>
<b>TOTAL - GERAL</b>										<b>7.013.724.652</b>

Esfera: F-Fiscal S-Seguridade Social I-Inv. Estatais.

IU(Identificador de Uso): 0-No país 1-Contrapartida para o BIRD 2-Contrapartida para o BID 3-Outras Contrapartidas 4-No Exterior

Gnd: 1-Pessoal e Encargos 2-Juros e Encargos 3-Outras Desp.Correntes 4-Investimentos 5-Inv. Financ. 6-Amort. da Dívida 8-Reserva de Contingência

MA(Mod. de Aplicação): 30-Estados/DF 40-Municípios 50-Entidade Privada 90-União 99-a definir

RP(Tipo de Despesa para fins de apuração do Resultado Primário): F - Financeira P - Primária

Elab: COFF/CD CONORF/SF PRODASEN - 299 Rel Setorial UO/PAO/FuncProg



**CANCELAMENTOS  
EFETIVADOS NO GND 4  
(Investimentos)**

**CONGRESSO NACIONAL - Comissão Mista de Planos, Orçamento Públicos e Fiscalização**  
**PROJETO DE LEI Nº 17/2000 - ORÇAMENTO 2001**

Orçamento Fiscal, Seguridade Social e Investimentos das Estatais - Em R\$ 1,00

**CANCELAMENTOS EFETIVADOS NO GND 4 (Investimentos)**

FUNC. PROGR.	TÍTULO/SUBTÍTULO	Fonte	PL	CORTE ParPre item 23	Corte Efetivo	Diferença
<b>S E T O R 04 AGRICULTURA E DESENVOLVIMENTO AGRÁRIO</b>						
<b>UO 22101 MINISTÉRIO DA AGRICULTURA E DO ABASTECIMENTO</b>						
20.122.0365.2157.0001	JULGAMENTO DE RECURSOS EM PROCESSOS DE SINISTROS NACIONAL	100	50.000	0	0	0
20.122.0394.3990.0001	QUALIDADE E PRODUTIVIDADE PARA O AGRONEGÓCIO NACIONAL	100	19.000	0	0	0
20.122.0750.2000.0201	MANUTENÇÃO DE SERVIÇOS ADMINISTRATIVOS NACIONAL	100	1.000.000	100.000	-100.000	0
20.122.0750.2001.0129	MANUTENÇÃO DE SERVIÇOS DE TRANSPORTES NACIONAL	100	150.000	0	0	0
20.122.0750.2002.0137	MANUTENÇÃO E CONSERVAÇÃO DE BENS IMÓVEIS NACIONAL	100	610.000	61.000	-61.000	0
20.125.0356.2120.0001	ANÁLISE DE PERIGOS FÍSICOS, QUÍMICOS E MICROBIOLÓGICOS E CONTROLE DE PONTOS CRÍTICOS NA PRODUÇÃO AGROINDUSTRIAL NACIONAL	100	548.000	54.800	-54.800	0
20.125.0360.1099.0001	REDEFINIÇÃO DE PROCESSOS DE DEFESA AGROPECUÁRIA NACIONAL	100	12.000	0	0	0
20.125.0360.2182.0001	ESTUDOS DE APOIO AO AGRONEGÓCIO NACIONAL	100	214.000	0	0	0
20.126.0750.2003.0091	AÇÕES DE INFORMÁTICA NACIONAL	100	76.200	0	0	0
20.543.0368.1088.0003	IMPLANTAÇÃO DE UNIDADES DEMONSTRATIVAS DE MANEJO E CONSERVAÇÃO DE SOLO E DE ÁGUA NACIONAL	100	10.000	0	0	0
20.545.0462.2160.0001	OPERAÇÃO DOS SERVIÇOS METEOROLÓGICOS NACIONAL	100	1.200.000	120.000	-120.000	0
20.545.0462.2161.0001	PRODUÇÃO E DIVULGAÇÃO DE INFORMAÇÕES METEOROLÓGICAS E CLIMATOLÓGICAS NACIONAL	100	200.000	0	0	0
20.545.0462.3656.0001	IMPLANTAÇÃO DE LABORATÓRIOS DE PRECISÃO NACIONAL	100	560.000	56.000	-56.000	0
20.545.0462.3657.0001	IMPLANTAÇÃO DE OFICINAS DE MANUTENÇÃO NACIONAL	100	540.000	54.000	-54.000	0
20.545.0462.3658.0001	IMPLANTAÇÃO DE REDE DE TELECOMUNICAÇÕES DE DADOS METEOROLÓGICOS NACIONAL	100	250.000	0	0	0
20.545.0462.3989.0001	IMPLANTAÇÃO DE ESTAÇÕES AUTOMÁTICAS DE COLETA DE DADOS METEOROLÓGICOS NACIONAL	100	250.000	0	0	0
20.601.0354.1102.0001	CAPACITAÇÃO DE FRUTICULTORES NACIONAL	100	40.000	0	0	0
20.601.0356.2150.0001	FISCALIZAÇÃO DA CLASSIFICAÇÃO DE PRODUTOS VEGETAIS, SEUS SUBPRODUTOS E RESÍDUOS DE VALOR ECONÔMICO NACIONAL	100	300.000	0	0	0
20.601.0356.4239.0001	CLASSIFICAÇÃO DE PRODUTOS VEGETAIS, SEUS SUBPRODUTOS E RESÍDUOS DE VALOR ECONÔMICO NACIONAL	150	249.000	0	0	0
20.601.0360.2129.0001	ESTUDOS E PESQUISAS DE APOIO À POLÍTICA AGRÍCOLA NACIONAL	100	85.000	0	0	0
20.601.0362.5001.0001	DESENVOLVIMENTO E PRODUÇÃO DE MUDAS E GARFOS DE CACAUEIROS RESISTENTES A DOENÇAS NACIONAL	100	830.000	83.000	-83.000	0
20.601.0375.2141.0001	FISCALIZAÇÃO DA PRODUÇÃO E COMERCIALIZAÇÃO DE FERTILIZANTES, CORRETIVOS E INOCULANTES NACIONAL	150	280.000	0	0	0
20.601.0375.2909.0001	FISCALIZAÇÃO DA PRODUÇÃO DE DEFENSIVOS AGRÍCOLAS NACIONAL	150	38.000	0	0	0
20.601.0375.2909.0001	FISCALIZAÇÃO DA PRODUÇÃO DE DEFENSIVOS AGRÍCOLAS NACIONAL	100	400.000	0	0	0
20.602.0370.2121.0001	REGISTRO NACIONAL DA ATIVIDADE PESQUEIRA NACIONAL	150	200.000	0	0	0
20.602.0370.5520.0001	IMPLANTAÇÃO DO SISTEMA INFORMATIZADO PARA REGISTRO DA ATIVIDADE PESQUEIRA NACIONAL	150	200.000	0	0	0
20.602.0370.5521.0005	DIFUSÃO DE TECNOLOGIAS EM PESCA NACIONAL	150	286.000	0	0	0
20.602.0370.5521.0005	DIFUSÃO DE TECNOLOGIAS EM PESCA NACIONAL	100	76.000	0	0	0
20.602.0370.5522.0001	IMPLANTAÇÃO DE SISTEMA DE INTEGRAÇÃO E QUALIFICAÇÃO DA INFORMAÇÃO COMERCIAL E TECNOLÓGICA DA PESCA NACIONAL	150	127.000	0	0	0
20.602.0370.5546.0001	CAMPANHA PARA PROMOÇÃO DO PESCADO BRASILEIRO NACIONAL	150	54.000	0	0	0
20.602.0372.5524.0001	PROMOÇÃO DE EVENTOS PARA DIVULGAÇÃO DA AQUICULTURA NACIONAL	150	78.000	0	0	0
20.602.0372.7901.0001	ESTUDOS SÓCIO-ECONÔMICOS PARA DESENVOLVIMENTO DE CADEIAS AQUÍCOLAS NACIONAL	150	100.000	0	0	0
20.602.0372.7901.0001	ESTUDOS SÓCIO-ECONÔMICOS PARA DESENVOLVIMENTO DE CADEIAS AQUÍCOLAS NACIONAL	100	83.000	0	0	0
20.602.0376.2019.0001	FISCALIZAÇÃO DA PRODUÇÃO E DO COMÉRCIO DE MATERIAIS DE MULTIPLICAÇÃO ANIMAL NACIONAL	100	30.000	0	0	0
20.602.0376.2124.0001	FISCALIZAÇÃO DA PRODUÇÃO E DO COMÉRCIO DE PRODUTOS DESTINADOS À ALIMENTAÇÃO ANIMAL NACIONAL	100	40.000	0	0	0
20.602.0378.2190.0001	FISCALIZAÇÃO DE ENTIDADES E ATIVIDADES TURFÍSTICAS E DE ASSOCIAÇÕES DE CRIADORES DE EQUINOS NACIONAL	150	30.000	0	0	0
20.603.0354.1084.0001	PREVENÇÃO E CONTROLE DE PRAGAS NA FRUTICULTURA NACIONAL	100	278.000	0	0	0
20.603.0354.3653.0001	CONTROLE DE RESÍDUOS QUÍMICOS NA FRUTICULTURA NACIONAL	100	378.000	0	0	0
20.603.0356.2131.0001	INSPEÇÃO DE BEBIDAS, VINAGRES E OUTROS PRODUTOS DE ORIGEM VEGETAL NACIONAL	150	200.000	0	0	0
20.603.0356.2136.0001	OPERAÇÃO DO SISTEMA LABORATORIAL DE APOIO VEGETAL NACIONAL	150	100.000	10.000	-10.000	0
20.603.0356.2136.0001	OPERAÇÃO DO SISTEMA LABORATORIAL DE APOIO VEGETAL NACIONAL	100	455.000	45.500	-45.500	0
20.603.0357.2134.0001	VIGILÂNCIA FITOSSANITÁRIA NACIONAL	100	416.000	0	0	0
20.603.0357.2180.0001	VIGILÂNCIA E FISCALIZAÇÃO DO TRÂNSITO INTERNACIONAL DE VEGETAIS E SEUS PRODUTOS NACIONAL	100	355.000	0	0	0
20.603.0361.3652.0001	PREVENÇÃO E CONTROLE DE PRAGAS NOS CEREAIS NACIONAL	100	345.000	0	0	0
20.603.0363.3663.0001	PREVENÇÃO E CONTROLE DE PRAGAS DE OLEAGINOSAS NACIONAL	100	468.000	0	0	0
20.603.0369.1089.0001	PREVENÇÃO E CONTROLE DE PRAGAS DA OLERICULTURA NACIONAL	100	210.000	0	0	0
20.603.0373.1092.0001	PREVENÇÃO E CONTROLE DE PRAGAS DA CITRICULTURA NACIONAL	100	437.000	0	0	0
20.603.0374.1093.0001	PREVENÇÃO E CONTROLE DE PRAGAS DA COTONICULTURA NACIONAL	100	183.000	0	0	0
20.604.0356.2132.0001	OPERAÇÃO DO SISTEMA LABORATORIAL DE APOIO ANIMAL NACIONAL	100	80.000	0	0	0
20.604.0356.2145.0001	INSPEÇÃO DE PRODUTOS DE ORIGEM ANIMAL NACIONAL	100	500.000	50.000	-50.000	0

**CONGRESSO NACIONAL - Comissão Mista de Planos, Orçamento Públicos e Fiscalização**  
**PROJETO DE LEI Nº 17/2000 - ORÇAMENTO 2001**

Orçamento Fiscal, Seguridade Social e Investimentos das Estatais - Em R\$ 1,00

**CANCELAMENTOS EFETIVADOS NO GND 4 (Investimentos)**

FUNC. PROGR.	TÍTULO/SUBTÍTULO	Fonte	PL	CORTE ParPre item 23	Corte Efetivo	Diferença
<b>UO 22101</b>	<b>MINISTÉRIO DA AGRICULTURA E DO ABASTECIMENTO</b>					
20.604.0357.2139.0001	VIGILÂNCIA ZOOSSANITÁRIA NACIONAL	100	2.423.000	242.300	-242.300	0
20.604.0357.2181.0001	VIGILÂNCIA E FISCALIZAÇÃO DO TRÂNSITO INTERNACIONAL DE ANIMAIS E SEUS PRODUTOS NACIONAL	100	1.930.000	193.000	-193.000	0
20.604.0358.3650.0001	CAMPANHA EDUCATIVA PARA ERRADICAÇÃO DA FEBRE AFTOSA NACIONAL	100	750.000	75.000	-75.000	0
20.604.0358.3664.0001	FISCALIZAÇÃO SANITÁRIA E EPIDEMIOLÓGICA PARA ERRADICAÇÃO DA FEBRE AFTOSA NACIONAL	100	3.500.000	350.000	-350.000	0
20.604.0359.1095.0001	CONTROLE DE DOENÇAS DA BOVINOCULTURA NACIONAL	100	1.500.000	150.000	-150.000	0
20.604.0367.1097.0001	CONTROLE DE DOENÇAS DA SUINOCULTURA NACIONAL	100	2.809.000	280.900	-280.900	0
20.604.0371.1098.0001	CONTROLE DE DOENÇAS DA AVICULTURA NACIONAL	100	2.119.000	211.900	-211.900	0
20.604.0376.2140.0001	FISCALIZAÇÃO DA PRODUÇÃO E COMERCIALIZAÇÃO DE PRODUTOS DE USO VETERINÁRIO NACIONAL	100	443.000	0	0	0
20.605.0360.3660.0001	IMPLANTAÇÃO DO SISTEMA GERENCIADO DA POLÍTICA DE ABASTECIMENTO NACIONAL	100	220.000	0	0	0
20.606.0351.5695.0001	ASSISTÊNCIA TÉCNICA E EXTENSÃO RURAL NACIONAL	100	60.000	0	0	0
20.606.0351.5696.0001	DESENVOLVIMENTO DO COOPERATIVISMO E ASSOCIATIVISMO RURAL NACIONAL	150	16.764.000	1.676.400	-1.676.400	0
20.606.0360.2123.0001	COORDENAÇÃO DO SISTEMA DE ASSISTÊNCIA TÉCNICA E EXTENSÃO RURAL NACIONAL	100	90.000	0	0	0
20.606.0360.2152.0001	PROMOÇÃO DO ASSOCIATIVISMO RURAL E DO COOPERATIVISMO NACIONAL	150	300.000	0	0	0
20.693.0355.3661.0001	PROMOÇÃO DE EVENTOS PARA DIVULGAÇÃO DE PRODUTOS DO AGRONEGÓCIO NO EXTERIOR NACIONAL	100	110.000	0	0	0
<b>Total da UO:</b>			<b>46.638.200</b>	<b>3.813.800</b>	<b>-3.813.800</b>	<b>0</b>
<b>UO 22202</b>	<b>EMPRESA BRASILEIRA DE PESQUISA AGROPECUÁRIA</b>					
20.122.0394.3991.0001	AVALIAÇÃO DA QUALIDADE E PRODUTIVIDADE NA PESQUISA AGROPECUÁRIA NACIONAL	100	25.000	0	0	0
20.122.0750.2000.0197	MANUTENÇÃO DE SERVIÇOS ADMINISTRATIVOS NACIONAL	100	722.000	72.200	-72.200	0
20.122.0750.2000.0197	MANUTENÇÃO DE SERVIÇOS ADMINISTRATIVOS NACIONAL	250	138.000	13.800	-13.800	0
20.122.0750.2001.0125	MANUTENÇÃO DE SERVIÇOS DE TRANSPORTES NACIONAL	100	180.000	0	0	0
20.122.0750.2002.0133	MANUTENÇÃO E CONSERVAÇÃO DE BENS IMÓVEIS NACIONAL	100	300.000	0	0	0
20.126.0750.2003.0093	AÇÕES DE INFORMÁTICA NACIONAL	100	120.000	0	0	0
20.572.0351.2174.0001	PESQUISAS TECNOLÓGICAS PARA A AGRICULTURA FAMILIAR NACIONAL	100	1.076.000	107.600	-107.600	0
20.572.0351.2174.0001	PESQUISAS TECNOLÓGICAS PARA A AGRICULTURA FAMILIAR NACIONAL	250	2.650.000	265.000	-265.000	0
20.572.0354.3666.0001	INOVAÇÃO TECNOLÓGICA PARA A FRUTICULTURA IRRIGADA NO SEMI-ÁRIDO NORDESTINO NACIONAL	100	971.000	97.100	-97.100	0
20.572.0354.4243.0001	PESQUISA E DESENVOLVIMENTO EM FRUTICULTURA NACIONAL	100	210.000	0	0	0
20.572.0354.4243.0001	PESQUISA E DESENVOLVIMENTO EM FRUTICULTURA NACIONAL	250	250.000	0	0	0
20.572.0356.2163.0001	PESQUISA E DESENVOLVIMENTO EM BENEFICIAMENTO, PROCESSAMENTO E PRESERVAÇÃO DE PRODUTOS PECUÁRIOS NACIONAL	100	100.000	0	0	0
20.572.0356.2163.0001	PESQUISA E DESENVOLVIMENTO EM BENEFICIAMENTO, PROCESSAMENTO E PRESERVAÇÃO DE PRODUTOS PECUÁRIOS NACIONAL	250	5.000	0	0	0
20.572.0356.2164.0001	PESQUISA E DESENVOLVIMENTO EM BENEFICIAMENTO, PROCESSAMENTO E PRESERVAÇÃO DE PRODUTOS AGRÍCOLAS NACIONAL	100	506.000	50.600	-50.600	0
20.572.0356.2164.0001	PESQUISA E DESENVOLVIMENTO EM BENEFICIAMENTO, PROCESSAMENTO E PRESERVAÇÃO DE PRODUTOS AGRÍCOLAS NACIONAL	250	900.000	90.000	-90.000	0
20.572.0359.2175.0001	PESQUISA E DESENVOLVIMENTO EM BOVINOCULTURA NACIONAL	100	410.000	0	0	0
20.572.0359.2175.0001	PESQUISA E DESENVOLVIMENTO EM BOVINOCULTURA NACIONAL	250	40.000	0	0	0
20.572.0361.2155.0001	PESQUISA E DESENVOLVIMENTO EM CEREAIS NACIONAL	280	500.000	50.000	-50.000	0
20.572.0361.2155.0001	PESQUISA E DESENVOLVIMENTO EM CEREAIS NACIONAL	100	100.000	10.000	-10.000	0
20.572.0361.2155.0001	PESQUISA E DESENVOLVIMENTO EM CEREAIS NACIONAL	250	1.800.000	180.000	-180.000	0
20.572.0363.2156.0001	PESQUISA E DESENVOLVIMENTO EM OLEAGINOSAS NACIONAL	100	60.000	0	0	0
20.572.0363.2156.0001	PESQUISA E DESENVOLVIMENTO EM OLEAGINOSAS NACIONAL	250	40.000	0	0	0
20.572.0364.4240.0001	DESENVOLVIMENTO DE METODOLOGIAS AVANÇADAS PARA O AGRONEGÓCIO NACIONAL	100	10.000	0	0	0
20.572.0364.4240.0001	DESENVOLVIMENTO DE METODOLOGIAS AVANÇADAS PARA O AGRONEGÓCIO NACIONAL	250	10.000	0	0	0
20.572.0364.4241.0001	DESENVOLVIMENTO TECNOLÓGICO PARA AUTOMAÇÃO DE PROCESSOS NA PRODUÇÃO AGROPECUÁRIA NACIONAL	250	30.000	0	0	0
20.572.0364.4242.0001	DESENVOLVIMENTO DE SISTEMAS DE RASTREAMENTO E DE TOMADA DE DECISÃO PARA O AGRONEGÓCIO NACIONAL	250	25.000	0	0	0
20.572.0364.4242.0001	DESENVOLVIMENTO DE SISTEMAS DE RASTREAMENTO E DE TOMADA DE DECISÃO PARA O AGRONEGÓCIO NACIONAL	100	10.000	0	0	0
20.572.0367.2166.0001	PESQUISA E DESENVOLVIMENTO EM SUINOCULTURA NACIONAL	100	20.000	0	0	0
20.572.0368.2172.0001	PESQUISA E DESENVOLVIMENTO EM MANEJO E CONSERVAÇÃO DE SOLO E ÁGUA NACIONAL	250	783.000	78.300	-78.300	0
20.572.0368.2172.0001	PESQUISA E DESENVOLVIMENTO EM MANEJO E CONSERVAÇÃO DE SOLO E ÁGUA NACIONAL	100	650.000	65.000	-65.000	0
20.572.0369.2168.0001	PESQUISA E DESENVOLVIMENTO EM OLERÍCOLAS NACIONAL	250	700.000	70.000	-70.000	0
20.572.0369.2168.0001	PESQUISA E DESENVOLVIMENTO EM OLERÍCOLAS NACIONAL	100	400.000	40.000	-40.000	0
20.572.0371.2165.0001	PESQUISA E DESENVOLVIMENTO EM AVICULTURA NACIONAL	100	50.000	0	0	0

**CONGRESSO NACIONAL - Comissão Mista de Planos, Orçamento Públicos e Fiscalização**  
**PROJETO DE LEI Nº 17/2000 - ORÇAMENTO 2001**

Orçamento Fiscal, Seguridade Social e Investimentos das Estatais - Em R\$ 1,00

**CANCELAMENTOS EFETIVADOS NO GND 4 (Investimentos)**

FUNC. PROGR.	TÍTULO/SUBTÍTULO	Fonte	PL	CORTE ParPre item 23	Corte Efetivo	Diferença
<b>UO 22202</b>	<b>EMPRESA BRASILEIRA DE PESQUISA AGROPECUÁRIA</b>					
20.572.0372.2154.0001	PESQUISA E DESENVOLVIMENTO EM AQUICULTURA NACIONAL	100	10.000	0	0	0
20.572.0374.2169.0001	PESQUISA E DESENVOLVIMENTO EM COTONICULTURA NACIONAL	100	20.000	0	0	0
20.572.0374.2170.0001	PESQUISA E DESENVOLVIMENTO EM FIBRAS VEGETAIS NACIONAL	100	20.000	0	0	0
20.572.0377.2167.0001	PESQUISA E DESENVOLVIMENTO EM CAPRINOCULTURA NACIONAL	100	20.000	0	0	0
20.572.0377.2171.0001	PESQUISA E DESENVOLVIMENTO EM PEQUENOS ANIMAIS NACIONAL	100	10.000	0	0	0
20.572.0377.2176.0001	PESQUISA E DESENVOLVIMENTO EM OVINOCULTURA NACIONAL	100	10.000	0	0	0
20.572.0466.1106.0001	ESTUDOS EM BIOTECNOLOGIA PARA O AGRONEGÓCIO NACIONAL	100	27.000	0	0	0
20.572.0466.2153.0001	ENRIQUECIMENTO E CONSERVAÇÃO DE RECURSOS GENÉTICOS NACIONAL	250	75.000	0	0	0
20.572.0466.2153.0001	ENRIQUECIMENTO E CONSERVAÇÃO DE RECURSOS GENÉTICOS NACIONAL	100	98.000	0	0	0
20.572.0466.4416.0001	CARACTERIZAÇÃO E AVALIAÇÃO DE RECURSOS GENÉTICOS NACIONAL	100	250.000	0	0	0
20.572.0466.4416.0001	CARACTERIZAÇÃO E AVALIAÇÃO DE RECURSOS GENÉTICOS NACIONAL	250	90.000	0	0	0
20.572.0497.1107.0001	ESTUDOS DE MONITORAMENTO DAS ÁGUAS DE SUPERFÍCIE E SUBTERRÂNEA NACIONAL	100	18.000	0	0	0
20.572.0499.3665.0001	DESENVOLVIMENTO DE TÉCNICAS DE MANEJO DE ECOSISTEMAS BRASILEIROS NACIONAL	100	30.000	0	0	0
20.572.0505.2173.0001	PESQUISA E DESENVOLVIMENTO EM CONSERVAÇÃO, MANEJO, TRANSFORMAÇÃO E UTILIZAÇÃO DE FLORESTAS E AGROFLORESTAS NACIONAL	100	207.000	20.700	-20.700	0
20.572.0505.2173.0001	PESQUISA E DESENVOLVIMENTO EM CONSERVAÇÃO, MANEJO, TRANSFORMAÇÃO E UTILIZAÇÃO DE FLORESTAS E AGROFLORESTAS NACIONAL	250	850.000	85.000	-85.000	0
<b>Total da UO:</b>			<b>15.526.000</b>	<b>1.295.300</b>	<b>-1.295.300</b>	<b>0</b>
<b>UO 22211</b>	<b>COMPANHIA NACIONAL DE ABASTECIMENTO</b>					
20.122.0750.2000.0165	MANUTENÇÃO DE SERVIÇOS ADMINISTRATIVOS NACIONAL	250	865.890	86.589	0	86.589
20.122.0750.2001.0091	MANUTENÇÃO DE SERVIÇOS DE TRANSPORTES NACIONAL	250	583.333	58.333	0	58.333
20.122.0750.2002.0099	MANUTENÇÃO E CONSERVAÇÃO DE BENS IMÓVEIS NACIONAL	250	3.010.000	301.000	0	301.000
20.126.0750.2003.0075	AÇÕES DE INFORMÁTICA NACIONAL	250	571.666	57.166	0	57.166
20.605.0352.2829.0001	ADMINISTRAÇÃO DA REDE ARMAZENADORA NACIONAL	250	5.705.384	570.538	0	570.538
<b>Total da UO:</b>			<b>10.736.273</b>	<b>1.073.626</b>	<b>0</b>	<b>1.073.626</b>
<b>UO 22903</b>	<b>FUNDO GERAL DO CACAU</b>					
20.601.0362.2143.0001	CONTROLE DA DOENÇA VASSOURA-DE-BRUXA NOS CACAUEIROS NACIONAL	150	300.000	0	0	0
<b>Total da UO:</b>			<b>300.000</b>	<b>0</b>	<b>0</b>	<b>0</b>
<b>UO 22906</b>	<b>FUNDO DE DEFESA DA ECONOMIA CAFEIEIRA</b>					
20.601.0350.1020.0003	PESQUISA E DESENVOLVIMENTO EM CAFEICULTURA NACIONAL	150	2.000.000	200.000	0	200.000
<b>Total da UO:</b>			<b>2.000.000</b>	<b>200.000</b>	<b>0</b>	<b>200.000</b>
<b>UO 49101</b>	<b>MINISTÉRIO DO DESENVOLVIMENTO AGRÁRIO</b>					
20.606.0351.1086.0003	ASSISTÊNCIA FINANCEIRA A PROJETOS DE INFRA-ESTRUTURA E SERVIÇOS MUNICIPAIS NO ESTADO DO ACRE	100	1.373.000	137.300	0	137.300
20.606.0351.1086.0005	ASSISTÊNCIA FINANCEIRA A PROJETOS DE INFRA-ESTRUTURA E SERVIÇOS MUNICIPAIS NO ESTADO DE ALAGOAS	100	2.440.000	244.000	0	244.000
20.606.0351.1086.0007	ASSISTÊNCIA FINANCEIRA A PROJETOS DE INFRA-ESTRUTURA E SERVIÇOS MUNICIPAIS NO ESTADO DO AMAZONAS	100	582.000	58.200	0	58.200
20.606.0351.1086.0009	ASSISTÊNCIA FINANCEIRA A PROJETOS DE INFRA-ESTRUTURA E SERVIÇOS MUNICIPAIS NO ESTADO DO AMAPÁ	100	311.000	0	0	0
20.606.0351.1086.0011	ASSISTÊNCIA FINANCEIRA A PROJETOS DE INFRA-ESTRUTURA E SERVIÇOS MUNICIPAIS NO ESTADO DA BAHIA	100	12.805.000	1.280.500	0	1.280.500
20.606.0351.1086.0013	ASSISTÊNCIA FINANCEIRA A PROJETOS DE INFRA-ESTRUTURA E SERVIÇOS MUNICIPAIS NO ESTADO DO CEARÁ	100	9.147.000	914.700	0	914.700
20.606.0351.1086.0015	ASSISTÊNCIA FINANCEIRA A PROJETOS DE INFRA-ESTRUTURA E SERVIÇOS MUNICIPAIS NO DISTRITO FEDERAL	100	194.000	0	0	0
20.606.0351.1086.0017	ASSISTÊNCIA FINANCEIRA A PROJETOS DE INFRA-ESTRUTURA E SERVIÇOS MUNICIPAIS NO ESTADO DO ESPÍRITO SANTO	100	1.748.000	174.800	0	174.800
20.606.0351.1086.0019	ASSISTÊNCIA FINANCEIRA A PROJETOS DE INFRA-ESTRUTURA E SERVIÇOS MUNICIPAIS NO ESTADO DE GOIÁS	100	1.592.000	159.200	0	159.200
20.606.0351.1086.0021	ASSISTÊNCIA FINANCEIRA A PROJETOS DE INFRA-ESTRUTURA E SERVIÇOS MUNICIPAIS NO ESTADO DO MARANHÃO	100	4.879.000	487.900	0	487.900
20.606.0351.1086.0023	ASSISTÊNCIA FINANCEIRA A PROJETOS DE INFRA-ESTRUTURA E SERVIÇOS MUNICIPAIS NO ESTADO DE MINAS GERAIS	100	3.768.000	376.800	0	376.800
20.606.0351.1086.0025	ASSISTÊNCIA FINANCEIRA A PROJETOS DE INFRA-ESTRUTURA E SERVIÇOS MUNICIPAIS NO ESTADO DE MATO GROSSO DO SUL	100	893.000	89.300	0	89.300
20.606.0351.1086.0027	ASSISTÊNCIA FINANCEIRA A PROJETOS DE INFRA-ESTRUTURA E SERVIÇOS MUNICIPAIS NO ESTADO DE MATO GROSSO	100	1.088.000	108.800	0	108.800
20.606.0351.1086.0029	ASSISTÊNCIA FINANCEIRA A PROJETOS DE INFRA-ESTRUTURA E SERVIÇOS MUNICIPAIS NO ESTADO DO PARÁ	100	6.403.000	640.300	0	640.300
20.606.0351.1086.0031	ASSISTÊNCIA FINANCEIRA A PROJETOS DE INFRA-ESTRUTURA E SERVIÇOS MUNICIPAIS NO ESTADO DA PARAÍBA	100	5.336.000	533.600	0	533.600

**CONGRESSO NACIONAL - Comissão Mista de Planos, Orçamento Públicos e Fiscalização**  
**PROJETO DE LEI Nº 17/2000 - ORÇAMENTO 2001**

Orçamento Fiscal, Seguridade Social e Investimentos das Estatais - Em R\$ 1,00

**CANCELAMENTOS EFETIVADOS NO GND 4 (Investimentos)**

FUNC. PROGR.	TÍTULO/SUBTÍTULO	Fonte	PL	CORTE ParPre item 23	Corte Efetivo	Diferença
<b>UO 49101</b>	<b>MINISTÉRIO DO DESENVOLVIMENTO AGRÁRIO</b>					
20.606.0351.1086.0033	ASSISTÊNCIA FINANCEIRA A PROJETOS DE INFRA-ESTRUTURA E SERVIÇOS MUNICIPAIS NO ESTADO DE PERNANBUCO	100	9.147.000	914.700	0	914.700
20.606.0351.1086.0035	ASSISTÊNCIA FINANCEIRA A PROJETOS DE INFRA-ESTRUTURA E SERVIÇOS MUNICIPAIS NO ESTADO DO PIAUÍ	100	4.879.000	487.900	0	487.900
20.606.0351.1086.0037	ASSISTÊNCIA FINANCEIRA A PROJETOS DE INFRA-ESTRUTURA E SERVIÇOS MUNICIPAIS NO ESTADO DO PARANÁ	100	2.214.000	221.400	0	221.400
20.606.0351.1086.0039	ASSISTÊNCIA FINANCEIRA A PROJETOS DE INFRA-ESTRUTURA E SERVIÇOS MUNICIPAIS NO ESTADO DO RIO GRANDE DO NORTE	100	6.860.000	686.000	0	686.000
20.606.0351.1086.0041	ASSISTÊNCIA FINANCEIRA A PROJETOS DE INFRA-ESTRUTURA E SERVIÇOS MUNICIPAIS NO ESTADO DO RIO DE JANEIRO	100	1.515.000	151.500	0	151.500
20.606.0351.1086.0043	ASSISTÊNCIA FINANCEIRA A PROJETOS DE INFRA-ESTRUTURA E SERVIÇOS MUNICIPAIS NO ESTADO DE RONDÔNIA	100	4.116.000	411.600	0	411.600
20.606.0351.1086.0045	ASSISTÊNCIA FINANCEIRA A PROJETOS DE INFRA-ESTRUTURA E SERVIÇOS MUNICIPAIS NO ESTADO DE RORAIMA	100	1.220.000	122.000	0	122.000
20.606.0351.1086.0047	ASSISTÊNCIA FINANCEIRA A PROJETOS DE INFRA-ESTRUTURA E SERVIÇOS MUNICIPAIS NO ESTADO DO RIO GRANDE DO SUL	100	2.214.000	221.400	0	221.400
20.606.0351.1086.0049	ASSISTÊNCIA FINANCEIRA A PROJETOS DE INFRA-ESTRUTURA E SERVIÇOS MUNICIPAIS NO ESTADO DE SANTA CATARINA	100	2.214.000	221.400	0	221.400
20.606.0351.1086.0051	ASSISTÊNCIA FINANCEIRA A PROJETOS DE INFRA-ESTRUTURA E SERVIÇOS MUNICIPAIS NO ESTADO DE SERGIPE	100	4.573.000	457.300	0	457.300
20.606.0351.1086.0053	ASSISTÊNCIA FINANCEIRA A PROJETOS DE INFRA-ESTRUTURA E SERVIÇOS MUNICIPAIS NO ESTADO DE SÃO PAULO	100	1.864.000	186.400	0	186.400
20.606.0351.1086.0055	ASSISTÊNCIA FINANCEIRA A PROJETOS DE INFRA-ESTRUTURA E SERVIÇOS MUNICIPAIS NO ESTADO DO TOCANTINS	100	2.744.000	274.400	0	274.400
20.606.0351.1086.0099	ASSISTÊNCIA FINANCEIRA A PROJETOS DE INFRA-ESTRUTURA E SERVIÇOS MUNICIPAIS NO ESTADO DO ACRE - PADH (PLANO DE APOIO AOS ESTADOS DE MENOR DESENVOLVIMENTO HUMANO)	100	1.083.000	108.300	0	108.300
20.606.0351.1086.0101	ASSISTÊNCIA FINANCEIRA A PROJETOS DE INFRA-ESTRUTURA E SERVIÇOS MUNICIPAIS NO ESTADO DE ALAGOAS - PADH (PLANO DE APOIO AOS ESTADOS DE MENOR DESENVOLVIMENTO HUMANO)	100	3.249.000	324.900	0	324.900
20.606.0351.1086.0103	ASSISTÊNCIA FINANCEIRA A PROJETOS DE INFRA-ESTRUTURA E SERVIÇOS MUNICIPAIS NO ESTADO DA BAHIA - PADH (PLANO DE APOIO AOS ESTADOS DE MENOR DESENVOLVIMENTO HUMANO)	100	11.507.000	1.150.700	0	1.150.700
20.606.0351.1086.0105	ASSISTÊNCIA FINANCEIRA A PROJETOS DE INFRA-ESTRUTURA E SERVIÇOS MUNICIPAIS NO ESTADO DO CEARÁ - PADH (PLANO DE APOIO AOS ESTADOS DE MENOR DESENVOLVIMENTO HUMANO)	100	5.685.000	568.500	0	568.500
20.606.0351.1086.0107	ASSISTÊNCIA FINANCEIRA A PROJETOS DE INFRA-ESTRUTURA E SERVIÇOS MUNICIPAIS NO ESTADO DO MARANHÃO - PADH (PLANO DE APOIO AOS ESTADOS DE MENOR DESENVOLVIMENTO HUMANO)	100	3.520.000	352.000	0	352.000
20.606.0351.1086.0109	ASSISTÊNCIA FINANCEIRA A PROJETOS DE INFRA-ESTRUTURA E SERVIÇOS MUNICIPAIS NO ESTADO DO PARÁ - PADH (PLANO DE APOIO AOS ESTADOS DE MENOR DESENVOLVIMENTO HUMANO)	100	1.489.000	148.900	0	148.900
20.606.0351.1086.0111	ASSISTÊNCIA FINANCEIRA A PROJETOS DE INFRA-ESTRUTURA E SERVIÇOS MUNICIPAIS NO ESTADO DA PARAÍBA - PADH (PLANO DE APOIO AOS ESTADOS DE MENOR DESENVOLVIMENTO HUMANO)	100	6.633.000	663.300	0	663.300
20.606.0351.1086.0113	ASSISTÊNCIA FINANCEIRA A PROJETOS DE INFRA-ESTRUTURA E SERVIÇOS MUNICIPAIS NO ESTADO DO PERNAMBUCO - PADH (PLANO DE APOIO AOS ESTADOS DE MENOR DESENVOLVIMENTO HUMANO)	100	3.114.000	311.400	0	311.400
20.606.0351.1086.0115	ASSISTÊNCIA FINANCEIRA A PROJETOS DE INFRA-ESTRUTURA E SERVIÇOS MUNICIPAIS NO ESTADO DO PIAUÍ - PADH (PLANO DE APOIO AOS ESTADOS DE MENOR DESENVOLVIMENTO HUMANO)	100	5.280.000	528.000	0	528.000
20.606.0351.1086.0117	ASSISTÊNCIA FINANCEIRA A PROJETOS DE INFRA-ESTRUTURA E SERVIÇOS MUNICIPAIS NO ESTADO DE RIO GRANDE DO NORTE - PADH (PLANO DE APOIO AOS ESTADOS DE MENOR DESENVOLVIMENTO HUMANO)	100	3.655.000	365.500	0	365.500
20.606.0351.1086.0119	ASSISTÊNCIA FINANCEIRA A PROJETOS DE INFRA-ESTRUTURA E SERVIÇOS MUNICIPAIS NO ESTADO DE RONDÔNIA - PADH (PLANO DE APOIO AOS ESTADOS DE MENOR DESENVOLVIMENTO HUMANO)	100	406.000	0	0	0
20.606.0351.1086.0121	ASSISTÊNCIA FINANCEIRA A PROJETOS DE INFRA-ESTRUTURA E SERVIÇOS MUNICIPAIS NO ESTADO DE RORAIMA - PADH (PLANO DE APOIO AOS ESTADOS DE MENOR DESENVOLVIMENTO HUMANO)	100	135.000	0	0	0
20.606.0351.1086.0123	ASSISTÊNCIA FINANCEIRA A PROJETOS DE INFRA-ESTRUTURA E SERVIÇOS MUNICIPAIS NO ESTADO DO SERGIPE - PADH (PLANO DE APOIO AOS ESTADOS DE MENOR DESENVOLVIMENTO HUMANO)	100	2.437.000	243.700	0	243.700
20.606.0351.1086.0125	ASSISTÊNCIA FINANCEIRA A PROJETOS DE INFRA-ESTRUTURA E SERVIÇOS MUNICIPAIS NO ESTADO DO TOCANTINS - PADH (PLANO DE APOIO AOS ESTADOS DE MENOR DESENVOLVIMENTO HUMANO)	100	2.674.000	267.400	0	267.400
20.606.0351.1086.0127	ASSISTÊNCIA FINANCEIRA A PROJETOS DE INFRA-ESTRUTURA E SERVIÇOS MUNICIPAIS NO ESTADO DO AMAZONAS - PISM (PLANO DE INFRA-ESTRUTURA SOCIAL BÁSICA PARA MICRO REGIÕES CARENTES)	178	2.430.000	243.000	0	243.000
20.606.0351.1086.0129	ASSISTÊNCIA FINANCEIRA A PROJETOS DE INFRA-ESTRUTURA E SERVIÇOS MUNICIPAIS NO ESTADO DO AMAPÁ - PISM (PLANO DE INFRA-ESTRUTURA SOCIAL BÁSICA PARA MICRO REGIÕES CARENTES)	178	135.000	0	0	0
20.606.0351.1086.0131	ASSISTÊNCIA FINANCEIRA A PROJETOS DE INFRA-ESTRUTURA E SERVIÇOS MUNICIPAIS NO ESTADO DE GOIÁS - PISM (PLANO DE INFRA-ESTRUTURA SOCIAL BÁSICA PARA MICRO REGIÕES CARENTES)	178	135.000	0	0	0
20.606.0351.1086.0133	ASSISTÊNCIA FINANCEIRA A PROJETOS DE INFRA-ESTRUTURA E SERVIÇOS MUNICIPAIS NO ESTADO DE MINAS GERAIS - PISM (PLANO DE INFRA-ESTRUTURA SOCIAL BÁSICA PARA MICRO REGIÕES CARENTES)	178	7.425.000	742.500	0	742.500
20.606.0351.1086.0135	ASSISTÊNCIA FINANCEIRA A PROJETOS DE INFRA-ESTRUTURA E SERVIÇOS MUNICIPAIS NO ESTADO DO MATO GROSSO - PISM (PLANO DE INFRA-ESTRUTURA SOCIAL BÁSICA PARA MICRO REGIÕES CARENTES)	178	135.000	0	0	0
20.606.0351.1086.0137	ASSISTÊNCIA FINANCEIRA A PROJETOS DE INFRA-ESTRUTURA E SERVIÇOS MUNICIPAIS NO ESTADO DO PARANÁ - PISM (PLANO DE INFRA-ESTRUTURA SOCIAL BÁSICA PARA MICRO REGIÕES CARENTES)	178	405.000	0	0	0

**CONGRESSO NACIONAL - Comissão Mista de Planos, Orçamento Públicos e Fiscalização**  
**PROJETO DE LEI Nº 17/2000 - ORÇAMENTO 2001**

Orçamento Fiscal, Seguridade Social e Investimentos das Estatais - Em R\$ 1,00

**CANCELAMENTOS EFETIVADOS NO GND 4 (Investimentos)**

FUNC. PROGR.	TÍTULO/SUBTÍTULO	Fonte	PL	CORTE ParPre item 23	Corte Efetivo	Diferença
<b>UO 49101</b>	<b>MINISTÉRIO DO DESENVOLVIMENTO AGRÁRIO</b>					
21.122.0750.2000.0443	MANUTENÇÃO DE SERVIÇOS ADMINISTRATIVOS NACIONAL	100	120.000	0	0	0
21.122.0750.2001.0331	MANUTENÇÃO DE SERVIÇOS DE TRANSPORTES NACIONAL	100	95.000	0	0	0
21.126.0139.7020.0001	IMPLANTAÇÃO DE SISTEMA INTEGRADO DE GERENCIAMENTO DA EXECUÇÃO DA REFORMA AGRÁRIA E AGRICULTURA FAMILIAR NACIONAL	100	500.000	50.000	0	50.000
21.126.0750.2003.0297	AÇÕES DE INFORMÁTICA NACIONAL	100	130.000	0	0	0
<b>Total da UO:</b>			<b>158.496.000</b>	<b>15.629.500</b>	<b>0</b>	<b>15.629.500</b>
<b>UO 49201</b>	<b>INSTITUTO NACIONAL DE COLONIZAÇÃO E REFORMA AGRÁRIA - INCRA</b>					
21.122.0139.1062.0001	PROMOÇÃO À QUALIDADE E PRODUTIVIDADE NACIONAL	250	8.200	0	0	0
21.122.0750.2000.0215	MANUTENÇÃO DE SERVIÇOS ADMINISTRATIVOS NACIONAL	250	494.000	0	0	0
21.122.0750.2001.0143	MANUTENÇÃO DE SERVIÇOS DE TRANSPORTES NACIONAL	250	311.000	0	0	0
21.122.0750.2002.0155	MANUTENÇÃO E CONSERVAÇÃO DE BENS IMÓVEIS NACIONAL	250	5.141.000	514.100	0	514.100
21.126.0750.2003.0069	AÇÕES DE INFORMÁTICA NACIONAL	100	1.099.000	109.900	0	109.900
21.631.0135.2106.0001	SISTEMA DE INFORMAÇÕES DE PROJETOS DE REFORMA AGRÁRIA - SIPRA NACIONAL	100	700.000	70.000	0	70.000
21.631.0135.2111.0001	TITULAÇÃO DE TERRAS NACIONAL	100	330.000	0	0	0
21.631.0135.2116.0001	IDENTIFICAÇÃO DE IMÓVEIS PASSÍVEIS DE DESAPROPRIAÇÃO E AQUISIÇÃO NACIONAL	100	881.000	88.100	0	88.100
21.631.0136.3667.0001	INVESTIMENTO EM INFRA-ESTRUTURA BÁSICA PARA ASSENTAMENTOS RURAIS NA REGIÃO NORTE	100	17.977.000	1.797.700	0	1.797.700
21.631.0136.3667.0001	INVESTIMENTO EM INFRA-ESTRUTURA BÁSICA PARA ASSENTAMENTOS RURAIS NA REGIÃO NORTE	250	4.500.000	450.000	0	450.000
21.631.0136.3667.0003	INVESTIMENTO EM INFRA-ESTRUTURA BÁSICA PARA ASSENTAMENTOS RURAIS NA REGIÃO NORDESTE	100	13.782.000	1.378.200	0	1.378.200
21.631.0136.3667.0003	INVESTIMENTO EM INFRA-ESTRUTURA BÁSICA PARA ASSENTAMENTOS RURAIS NA REGIÃO NORDESTE	250	2.800.000	280.000	0	280.000
21.631.0136.3667.0005	INVESTIMENTO EM INFRA-ESTRUTURA BÁSICA PARA ASSENTAMENTOS RURAIS NA REGIÃO CENTRO-OESTE	100	6.535.000	653.500	0	653.500
21.631.0136.3667.0005	INVESTIMENTO EM INFRA-ESTRUTURA BÁSICA PARA ASSENTAMENTOS RURAIS NA REGIÃO CENTRO-OESTE	250	3.300.000	330.000	0	330.000
21.631.0136.3667.0007	INVESTIMENTO EM INFRA-ESTRUTURA BÁSICA PARA ASSENTAMENTOS RURAIS NA REGIÃO SUDESTE	100	2.238.000	223.800	0	223.800
21.631.0136.3667.0007	INVESTIMENTO EM INFRA-ESTRUTURA BÁSICA PARA ASSENTAMENTOS RURAIS NA REGIÃO SUDESTE	250	760.000	76.000	0	76.000
21.631.0136.3667.0009	INVESTIMENTO EM INFRA-ESTRUTURA BÁSICA PARA ASSENTAMENTOS RURAIS NA REGIÃO SUL	250	646.000	64.600	0	64.600
21.631.0136.3667.0009	INVESTIMENTO EM INFRA-ESTRUTURA BÁSICA PARA ASSENTAMENTOS RURAIS NA REGIÃO SUL	100	2.432.000	243.200	0	243.200
21.631.0137.3668.0013	INFRA-ESTRUTURA COMPLEMENTAR PARA EMANCIPAÇÃO DE ASSENTAMENTOS RURAIS CRIADOS ATÉ 1998 NA REGIÃO NORTE	100	7.160.000	716.000	0	716.000
21.631.0137.3668.0013	INFRA-ESTRUTURA COMPLEMENTAR PARA EMANCIPAÇÃO DE ASSENTAMENTOS RURAIS CRIADOS ATÉ 1998 NA REGIÃO NORTE	250	2.884.000	288.400	0	288.400
21.631.0137.3668.0015	INFRA-ESTRUTURA COMPLEMENTAR PARA EMANCIPAÇÃO DE ASSENTAMENTOS RURAIS CRIADOS ATÉ 1998 NA REGIÃO NORDESTE	100	4.852.000	485.200	0	485.200
21.631.0137.3668.0015	INFRA-ESTRUTURA COMPLEMENTAR PARA EMANCIPAÇÃO DE ASSENTAMENTOS RURAIS CRIADOS ATÉ 1998 NA REGIÃO NORDESTE	250	1.546.000	154.600	0	154.600
21.631.0137.3668.0017	INFRA-ESTRUTURA COMPLEMENTAR PARA EMANCIPAÇÃO DE ASSENTAMENTOS RURAIS CRIADOS ATÉ 1998 NA REGIÃO CENTRO-OESTE	250	580.000	58.000	0	58.000
21.631.0137.3668.0017	INFRA-ESTRUTURA COMPLEMENTAR PARA EMANCIPAÇÃO DE ASSENTAMENTOS RURAIS CRIADOS ATÉ 1998 NA REGIÃO CENTRO-OESTE	100	3.550.000	355.000	0	355.000
21.631.0137.3668.0019	INFRA-ESTRUTURA COMPLEMENTAR PARA EMANCIPAÇÃO DE ASSENTAMENTOS RURAIS CRIADOS ATÉ 1998 NA REGIÃO SUDESTE	100	884.000	88.400	0	88.400
21.631.0137.3668.0019	INFRA-ESTRUTURA COMPLEMENTAR PARA EMANCIPAÇÃO DE ASSENTAMENTOS RURAIS CRIADOS ATÉ 1998 NA REGIÃO SUDESTE	250	146.000	14.600	0	14.600
21.631.0137.3668.0021	INFRA-ESTRUTURA COMPLEMENTAR PARA EMANCIPAÇÃO DE ASSENTAMENTOS RURAIS CRIADOS ATÉ 1998 NA REGIÃO SUL	100	1.144.000	114.400	0	114.400
21.631.0137.3668.0021	INFRA-ESTRUTURA COMPLEMENTAR PARA EMANCIPAÇÃO DE ASSENTAMENTOS RURAIS CRIADOS ATÉ 1998 NA REGIÃO SUL	250	66.000	6.600	0	6.600
21.631.0138.2105.0001	GERENCIAMENTO DO CADASTRO RURAL NACIONAL	250	400.000	0	0	0
<b>Total da UO:</b>			<b>87.146.200</b>	<b>8.560.300</b>	<b>0</b>	<b>8.560.300</b>
<b>Total do Setor:</b>			<b>320.842.673</b>	<b>30.572.526</b>	<b>-5.109.100</b>	<b>25.463.426</b>

**CONGRESSO NACIONAL**

**COMISSÃO MISTA DE PLANOS, ORÇAMENTOS PÚBLICOS E FISCALIZAÇÃO**

**PL nº 17/2000-CN - ADENDO AO RELATÓRIO SETORIAL DA ÁREA TEMÁTICA IV – AGRICULTURA E DESENVOLVIMENTO AGRÁRIO**

***ORÇAMENTO PARA 2001 - (Projeto de Lei nº 17/2001-CN)***

**ADENDO AO RELATÓRIO APRESENTADO  
DA ÁREA TEMÁTICA IV:**

**AGRICULTURA E DESENVOLVIMENTO AGRÁRIO**

**Considerem-se as seguintes alterações no relatório apresentado:**

**1. Emenda nº 32360019:**

**Onde se lê:** Unidade Orçamentária 49101

**Leia-se:** Unidade Orçamentária 49201

**2. No Demonstrativo das “Alterações da Proposta Orçamentária para 2001 – Por Setor/UO/Funcional”:**

**Substitua-se a página nº 51 pela página nº 51, anexa.**

**3. No “Substitutivo ao Projeto de Lei nº 17/2000 – Orçamento 2001”:**

**Substitua-se a página nº 52 pela página nº 53, anexa.**

**4. No “Quadro Síntese por Órgão”:**

**Substitua-se a página nº 4 pela página nº 4, anexa.**

Sala da Comissão Mista, em      de dezembro de 2000

**Deputado JORGE BITTAR**

Relator Setorial