

QUADRO I – RECEITA ORÇAMENTÁRIA

ESPECIFICAÇÃO	R\$ 1.00
	VALOR
1 – RECEITAS DO TESOURO	360.889.202.470
1 – RECEITAS CORRENTES	244.676.691.435
Receita Tributária	77.344.706.008
Receita de Contribuições	138.062.313.767
Receita Patrimonial	8.056.829.268
Receita Agropecuária	8.420.600
Receita Industrial	76.058.000
Receita de Serviços	11.458.097.358
Transferências Correntes	124.878.576
Outras Receitas Correntes	9.545.387.858
1.2 – RECEITAS DE CAPITAL	116.212.511.035
Operações de Crédito Internas	52.021.647.403
Operações de Crédito Externas	4.180.663.572
Alienação de Bens	21.493.427.400
Amortização de Empréstimos	11.017.773.775
Transferências de Capital	27.498.998.885
Outras Receitas de Capital	7.884.383.634
2 – RECEITAS DE OUTRAS FONTES DE ENTIDADES DA ADMINISTRAÇÃO INDIRETA, INCLUSIVE FUNDOS E FUNDAÇÕES PÚBLICAS	
2.1 – RECEITAS CORRENTES	5.661.720.597
2.2 – RECEITAS DE CAPITAL	2.222.663.037
SUBTOTAL	368.773.586.104
3 – REFINANCIAMENTO DA DÍVIDA PÚBLICA FEDERAL	644.033.686.351
Operações de Crédito Internas	644.033.686.351
- Títulos de Responsabilidade do Tesouro Nacional – Refinanciamento da Dívida Pública Federal	644.033.686.351
Operações de Crédito Externas	
- Títulos de Responsabilidade do Tesouro Nacional – Refinanciamento da Dívida Pública Federal	
SUBTOTAL	644.033.686.351
TOTAL	1.012.807.272.455

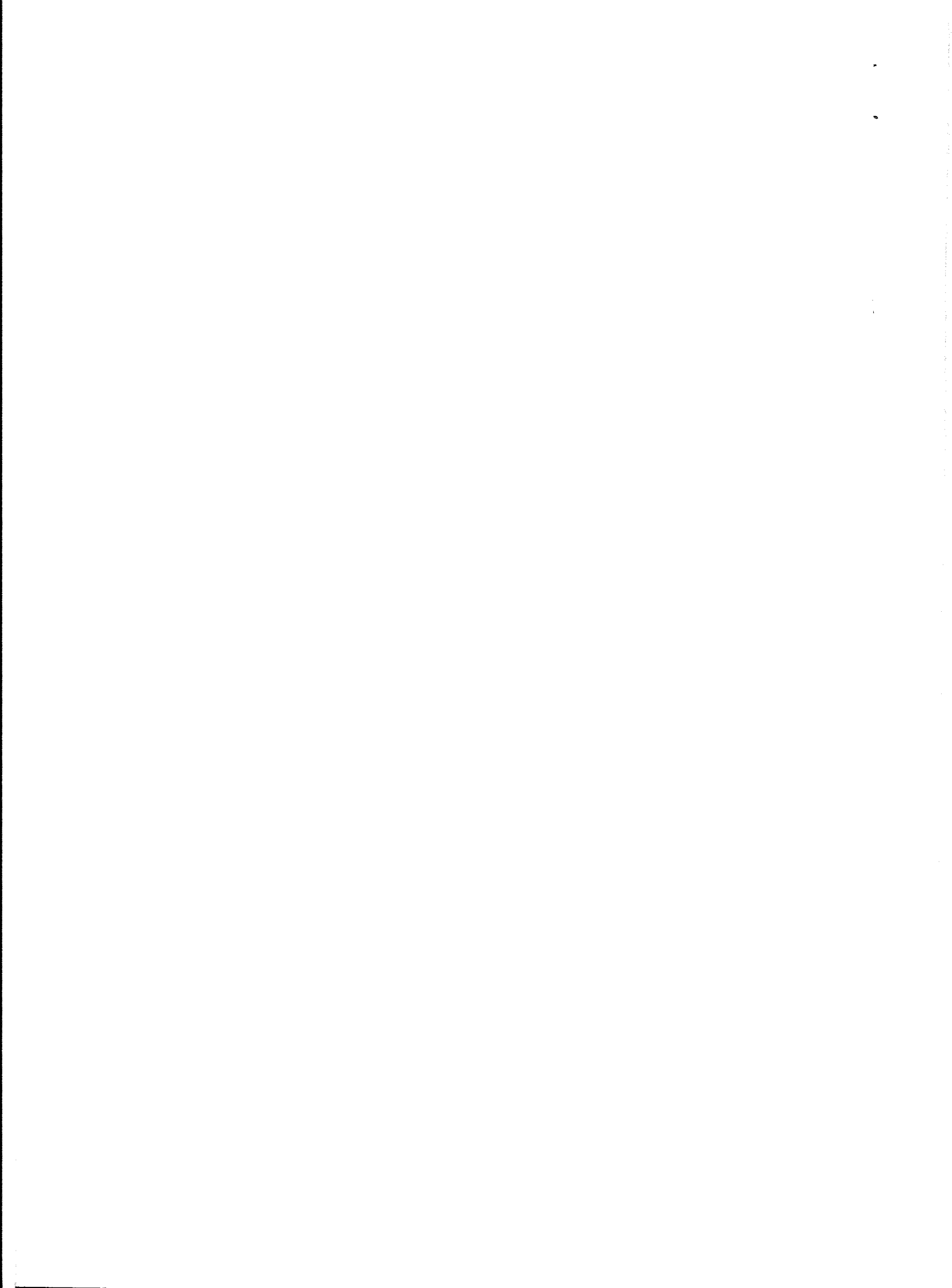

QUADRO II
DISTRIBUIÇÃO DA DESPESA POR ORÇÃO

DISCRIMINAÇÃO	TESOURO (A)	OUTRAS FONTES (B)	TOTAL (C)=(A)+(B)	%			
				(C)/(D)	(C)/(E)	(C)/(F)	(C)/(G)
CÂMARA DOS DEPUTADOS	1.142.358.102	6.338.297	1.148.696.399	0,34	0,41	0,30	0,11
SENADO FEDERAL	886.188.793		886.188.793	0,26	0,34	0,23	0,09
TRIBUNAL DE CONTAS DA UNIÃO	372.396.411		372.396.411	0,11	0,10	0,10	0,04
SUPREMO TRIBUNAL FEDERAL	133.419.479		133.419.479	0,04	0,04	0,04	0,01
SUPERIOR TRIBUNAL DE JUSTIÇA	280.616.398		280.616.398	0,08	0,08	0,07	0,03
JUSTIÇA FEDERAL	2.143.167.796		2.143.167.796	0,64	0,50	0,50	0,21
JUSTIÇA MILITAR	98.984.409		98.984.409	0,03	0,03	0,03	0,01
JUSTIÇA ELEITORAL	1.273.852.686		1.273.852.686	0,38	0,35	0,34	0,13
JUSTIÇA DO TRABALHO	3.550.572.238		3.550.572.238	1,06	0,97	0,94	0,35
JUSTIÇA DO DISTRITO FEDERAL E DOS TERRITÓRIOS	361.293.909		361.293.909	0,11	0,10	0,10	0,04
PRESIDÊNCIA DA REPÚBLICA	1.499.816.463	11.233.000	1.511.049.463	0,45	0,41	0,40	0,15
MINISTÉRIO DA AGRICULTURA E DO ABASTECIMENTO	2.806.414.424	1.726.051.000	4.532.465.424	1,35	1,31	1,20	0,45
MINISTÉRIO DA CIÊNCIA E TECNOLOGIA	1.551.182.648	156.938.000	1.708.120.648	0,51	0,43	0,43	0,17
MINISTÉRIO DA FAZENDA	9.744.381.239	1.291.280.000	11.035.661.239	3,45	3,15	3,01	1,14
MINISTÉRIO DA EDUCAÇÃO	12.135.636.195	502.267.400	12.637.903.595	3,78	3,30	3,16	1,25
MINISTÉRIO DO DESENVOLVIMENTO INDUSTRIAL E COMÉRCIO EXTERIOR	132.779.817	867.978.000	1.000.757.817	0,30	0,70	0,70	0,10
MINISTÉRIO DA JUSTIÇA	2.560.769.603	1.474.000	2.562.243.603	0,77	0,79	0,65	0,25
MINISTÉRIO DE MINAS E ENERGIA	683.171.362	54.202.000	737.373.362	0,22	0,26	0,19	0,07
MINISTÉRIO DA PREVIDÊNCIA E ASSISTÊNCIA SOCIAL	70.134.285.490	167.946.000	70.302.231.490	21,01	19,22	18,55	6,94
MINISTÉRIO PÚBLICO DA UNIÃO	544.694.936		544.694.936	0,16	0,15	0,14	0,05
MINISTÉRIO DAS RELAÇÕES EXTERIORES	699.294.873	230.000	699.524.873	0,21	0,19	0,18	0,07
MINISTÉRIO DA SAÚDE	20.347.009.326	23.753.000	20.370.762.326	6,09	5,52	5,15	2,04
MINISTÉRIO DO TRABALHO E EMPREGO (EXCLUSIVO DO DISPOSTO NO ART. 219 § 1º DA CF)	6.839.120.605	311.000	6.839.431.605	2,01	1,82	1,80	0,68
MINISTÉRIO DOS TRANSPORTES (EXCLUSIVO FUNDO DA MARINHA MERCANTE)	6.277.470.134	892.331.000	7.169.801.134	2,14	1,90	1,89	0,71
MINISTÉRIO DAS COMUNICAÇÕES	852.895.950	1.566.000	854.461.950	0,26	0,23	0,23	0,08
MINISTÉRIO DA CULTURA	283.027.079	3.598.000	286.625.079	0,09	0,08	0,08	0,03
MINISTÉRIO DO MEIO AMBIENTE	660.267.751	8.383.000	728.650.751	0,22	0,20	0,19	0,07
MINISTÉRIO DO PLANEJAMENTO, ORÇAMENTO E GESTÃO	1.457.288.915	5.993.000	1.463.281.915	0,44	0,40	0,39	0,14
GABINETE DO MINISTRO EXTRAORDINÁRIO DE POLÍTICA FUNDIÁRIA	1.565.315.833	204.116.000	1.769.431.833	0,53	0,48	0,47	0,17
MINISTÉRIO DO ESPORTE E TURISMO	476.385.097	11.229.000	487.614.097	0,15	0,13	0,13	0,05
MINISTÉRIO DA DEFESA	18.113.509.026	1.326.634.937	19.440.143.963	5,81	5,32	5,13	1,92
MINISTÉRIO DA INTEGRAÇÃO NACIONAL (EXCLUSIVO FUNDOS CONSTITUCIONAIS)	2.861.267.049	52.541.000	2.913.808.049	0,87	0,80	0,77	0,29
ENCARGOS FINANCEIROS DA UNIÃO	144.442.647.381		144.442.647.381	43,16	39,50	38,11	14,26
TRANSFERÊNCIAS A ESTADOS, DISTRITO FEDERAL E MUNICÍPIOS (EXCLUSIVO TRANSFERÊNCIAS CONSTITUCIONAIS)	8.704.918.848		8.704.918.848	2,60	2,38	2,30	0,86
RESERVA DE CONTINGÊNCIA	1.190.455.718		1.190.455.718	0,36	0,33	0,31	0,12
SUBTOTAL (D)	326.806.936.986	7.884.383.634	334.691.320.620	100,00	91,52	88,31	33,05
TRANSFERÊNCIAS CONSTITUCIONAIS	11.021.942.877		11.021.942.877		8,48	8,19	3,06
SUBTOTAL (E)	357.828.879.863	7.884.383.634	365.713.263.497	100,00	96,50	96,50	36,11
MINISTÉRIO DA INTEGRAÇÃO NACIONAL (FUNDOS CONSTITUCIONAIS)	1.905.886.027		1.905.886.027		0,50	0,19	
MINISTÉRIO DO TRABALHO E EMPREGO (CONFORME O DISPOSTO NO ART. 219 § 1º DA CF)	2.992.993.964		2.992.993.964		0,79	0,30	
MINISTÉRIO DOS TRANSPORTES (FUNDO DA MARINHA MERCANTE)	492.515.000		492.515.000		0,13	0,05	
SUBTOTAL (F)	7.879.687.622		7.879.687.622		2,05	0,78	
REFINANCIAMENTO DA DÍVIDA PÚBLICA MOBILIÁRIA FEDERAL	371.099.982.476	7.884.383.634	378.984.366.110			100,00	37,42
TOTAL (G)	633.822.906.345	7.884.383.634	641.707.289.979				62,58
	1.004.922.888.821	7.884.383.634	1.012.807.272.455			100,00	

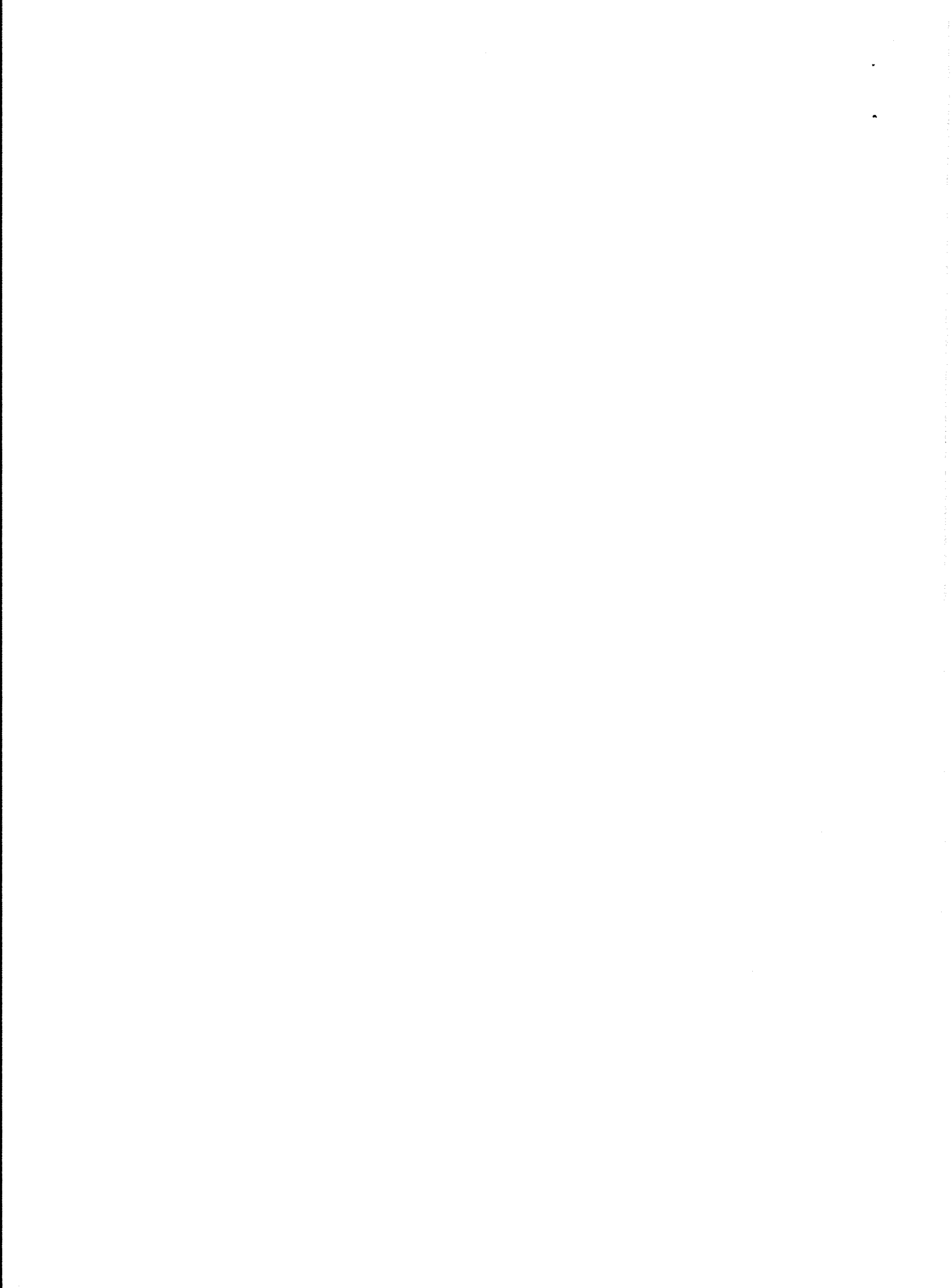

QUADRO III

Subtítulos cuja execução é vedada nos termos do artigo 5º, § 1º

Em R\$ 1.00

Funcional Programática	Título/Subtítulo	Nome da UO	Valor no Substitutivo	Nº Processo TCU
2.061.0569.3732.0001	CONSTRUÇÃO DO EDIFÍCIO-ANEXO AO TRF DA 2ª REGIÃO, NO RIO DE JANEIRO - RJ - NA CIDADE DO RIO DE JANEIRO	22103 TRF - 2A REGIAO	1.358.044	575432/1996-9
2.122.0571.3750.0001	CONSTRUÇÃO DO FORUM TRABALHISTA DA PRIMEIRA INSTANCIA DA CIDADE DE SAO PAULO - SP - NO MUNICIPIO DE SAO PAULO	15103 TRT - 2A REGIAO	1.000.000	007506/1999-6
4.421.0661.1844.0041	CONSTRUÇÃO, AMPLIAÇÃO, REFORMA E REAPARELHAMENTO DE ESTABELECIMENTOS PENAIS - NO ESTADO DE SAO PAULO	30907 FUNPEN	4.612.000	0091315/1999-3
5.544.0515.1851.0103	CONSTRUÇÃO E RECUPERAÇÃO DE OBRAS DE INFRA-ESTRUTURA HIDRICA - ACUDE JENIAPAO NO ESTADO DO PIAUI	53204 DNOCS	16.000.000	525104/1992-5
5.544.0515.1851.0115	CONSTRUÇÃO E RECUPERAÇÃO DE OBRAS DE INFRA-ESTRUTURA HIDRICA - BARRAGEM DO CASTANHAO NO ESTADO DO CEARA	53204 DNOCS	70.000.000	275125/1997-1
5.544.0515.1851.0117	CONSTRUÇÃO E RECUPERAÇÃO DE OBRAS DE INFRA-ESTRUTURA HIDRICA - BARRAGEM SANTA CRUZ DO APODI NO ESTADO DO RIO GRANDE DO NORTE	53204 DNOCS	3.000.000	13401/1993-9
5.544.0515.1851.0123	CONSTRUÇÃO E RECUPERAÇÃO DE OBRAS DE INFRA-ESTRUTURA HIDRICA - ADUTORA DO OESTE NO ESTADO DE PERNAMBUCO	53204 DNOCS	15.000.000	007812/1999-0
20.607.0379.1836.0009	CONSTRUÇÃO DE OBRAS DE INFRA-ESTRUTURA DE IRRIGAÇÃO DE USO COMUM - NO ESTADO DE SERGIPE	53201 CODEVASF	128.955	675116/1998-8
20.607.0379.1836.0025	CONSTRUÇÃO DE OBRAS DE INFRA-ESTRUTURA DE IRRIGAÇÃO DE USO COMUM - PERIMETRO DE IRRIGAÇÃO TABULEIRO DE SAO BERNARDO NO ESTADO DO MARANHÃO	53204 DNOCS	140.000	925420/1998-0
20.607.0379.1836.0029	CONSTRUÇÃO DE OBRAS DE INFRA-ESTRUTURA DE IRRIGAÇÃO DE USO COMUM - PERIMETRO DE IRRIGAÇÃO TABULEIROS LITORANEOS NO ESTADO DO PIAUI	53204 DNOCS	100.000	13401/1993-9
20.607.0379.1836.0031	CONSTRUÇÃO DE OBRAS DE INFRA-ESTRUTURA DE IRRIGAÇÃO DE USO COMUM - PERIMETRO DE IRRIGAÇÃO PLATOS DE GUADALUPE NO ESTADO DO PIAUI	53204 DNOCS	100.000	13401/1993-9
20.607.0379.1836.0037	CONSTRUÇÃO DE OBRAS DE INFRA-ESTRUTURA DE IRRIGAÇÃO DE USO COMUM - PERIMETRO DE IRRIGAÇÃO TABULEIRO DE RUSSAS NO ESTADO DO CEARA	53204 DNOCS	23.000.000	13401/1993-9
20.607.0379.1836.0039	CONSTRUÇÃO DE OBRAS DE INFRA-ESTRUTURA DE IRRIGAÇÃO DE USO COMUM - PERIMETRO DE IRRIGAÇÃO ARARAS NORTE NO ESTADO DO CEARA	53204 DNOCS	1.000.000	275097/1997-8
20.607.0379.1836.0043	CONSTRUÇÃO DE OBRAS DE INFRA-ESTRUTURA DE IRRIGAÇÃO DE USO COMUM - IRRIGAÇÃO EM SERRA TALHADA NO ESTADO DE PERNAMBUCO	53204 DNOCS	10.000.000	007801/1999-8
20.607.0379.1836.0053	CONSTRUÇÃO DE OBRAS DE INFRA-ESTRUTURA DE IRRIGAÇÃO DE USO COMUM - PROJETO SALANGÓ NO ESTADO DO MARANHÃO	53101 M. INTEG. NAC.	1.500.000	007067/1999-2
20.607.0379.1836.0059	CONSTRUÇÃO DE OBRAS DE INFRA-ESTRUTURA DE IRRIGAÇÃO DE USO COMUM - PROJETO JACARECICA NO ESTADO DE SERGIPE	53101 M. INTEG. NAC.	3.500.000	009130/1999-3
20.607.0379.1856.0005	ESTUDOS PARA O APROVEITAMENTO HIDROAGRICOLA EM ÁREAS IRRIGÁVEIS - NO ESTADO DA BAHIA	53201 CODEVASF	390.995	008549/1999-0
26.782.0229.5703.0001	CONSTRUÇÃO DE TRECHOS RODOVIÁRIOS NO CORREDOR SÃO FRANCISCO - BR-116/BA - EUCLIDES DA CUNHA - IBO	39201 DNER	24.000.000	008104/1999-9
26.782.0229.5703.0005	CONSTRUÇÃO DE TRECHOS RODOVIÁRIOS NO CORREDOR SÃO FRANCISCO - BR-135/MG - DIVISA ITACARAMBI - MANGA - MONTALVÂNIA	39201 DNER	25.000	009098/1999-2
26.782.0230.5704.0009	CONSTRUÇÃO DE TRECHOS RODOVIÁRIOS NO CORREDOR LESTE - BR-482/MG - CONSELHEIRO LAFAIETE - VICOSA - FERVEDOURO	39201 DNER	3.000.000	008902/1999-2
26.782.0230.5704.0011	CONSTRUÇÃO DE TRECHOS RODOVIÁRIOS NO CORREDOR LESTE - BR-484/ES - ITARANA - AFONSO CLAUDIO	39201 DNER	3.000.000	008645/1999-0
26.782.0230.5725.0001	ADEQUAÇÃO DE TRECHOS RODOVIÁRIOS NO CORREDOR LESTE - BR-040/MG - SANTOS DUMONT - RESSAQUINHA - BELO HORIZONTE - SETE LAGOAS	39201 DNER	25.000	375133/1997-6
26.782.0230.5731.0003	ADEQUAÇÃO DE ANEL RODOVIÁRIO NO CORREDOR LESTE - BR-393/116/RJ - EM VOLTA REDONDA	39201 DNER	3.500.000	009160/1999-0
26.782.0230.5734.0001	ADEQUAÇÃO DE ACESSOS RODOVIÁRIOS NO CORREDOR LESTE - BR-262/ES - EM VITORIA (SUL)	39201 DNER	25.000	100038/1996-8
26.782.0230.5742.0001	DUPLICAÇÃO DE TRECHOS RODOVIÁRIOS NO CORREDOR LESTE - BR-381/MG - DIVISA SP/MG - BELO HORIZONTE	39201 DNER	107.300.000	007525/1999-0
26.782.0232.5706.0001	CONSTRUÇÃO DE TRECHOS RODOVIÁRIOS NO CORREDOR SUDOESTE - BR-070/MT - CACERES - FRONTEIRA COM A BOLÍVIA	39201 DNER	4.947.600	007000/1999-5
26.782.0235.5728.0001	ADEQUAÇÃO DE TRECHOS RODOVIÁRIOS NO CORREDOR NORDESTE - BR-101/PE - PRAZERES - CABO	39201 DNER	4.000.000	007931/1999-9
26.782.0236.5709.0001	CONSTRUÇÃO DE TRECHOS RODOVIÁRIOS NO CORREDOR OESTE-NORTE - BR-163/PA - DIVISA MT/PA - SANTAREM	39201 DNER	43.000.000	450229/1998-0
26.782.0236.5709.0002	CONSTRUÇÃO DE TRECHOS RODOVIÁRIOS NO CORREDOR OESTE-NORTE - BR-163/MT - SANTA HELENA - DIVISA MT/PA	39201 DNER	15.000.000	007013/1999-0
26.782.0236.5709.0003	CONSTRUÇÃO DE TRECHOS RODOVIÁRIOS NO CORREDOR OESTE-NORTE - BR-174/AM - DIVISA MT/AM - DIVISA AM/RR	39201 DNER	1.000.000	008254/1999-0
26.782.0236.5709.0011	CONSTRUÇÃO DE TRECHOS RODOVIÁRIOS NO CORREDOR OESTE-NORTE - BR-421/RO - ARIQUEMES - GUAJARA-MIRIM - NOVA MAMORE	39201 DNER	25.000	008953/1999-6
26.782.0236.5709.0013	CONSTRUÇÃO DE TRECHOS RODOVIÁRIOS NO CORREDOR OESTE-NORTE - BR-429/RO - PRESIDENTE MEDICI - SÃO MIGUEL DO GUAPORE	39201 DNER	11.624.400	008951/1999-3
26.782.0237.5710.0001	CONSTRUÇÃO DE TRECHOS RODOVIÁRIOS NO CORREDOR ARAGUAIA-TOCANTINS - BR-070/GO - COCALZINHO - ITABERAÍ	39201 DNER	25.000	125208/1998-0
26.782.0237.5710.0005	CONSTRUÇÃO DE TRECHOS RODOVIÁRIOS NO CORREDOR ARAGUAIA-TOCANTINS - BR-158/PA - ENTRONCAMENTO BR-230 (ALTAMIRA) - DIVISA PA/MT	39201 DNER	10.025.000	001348/1998-1

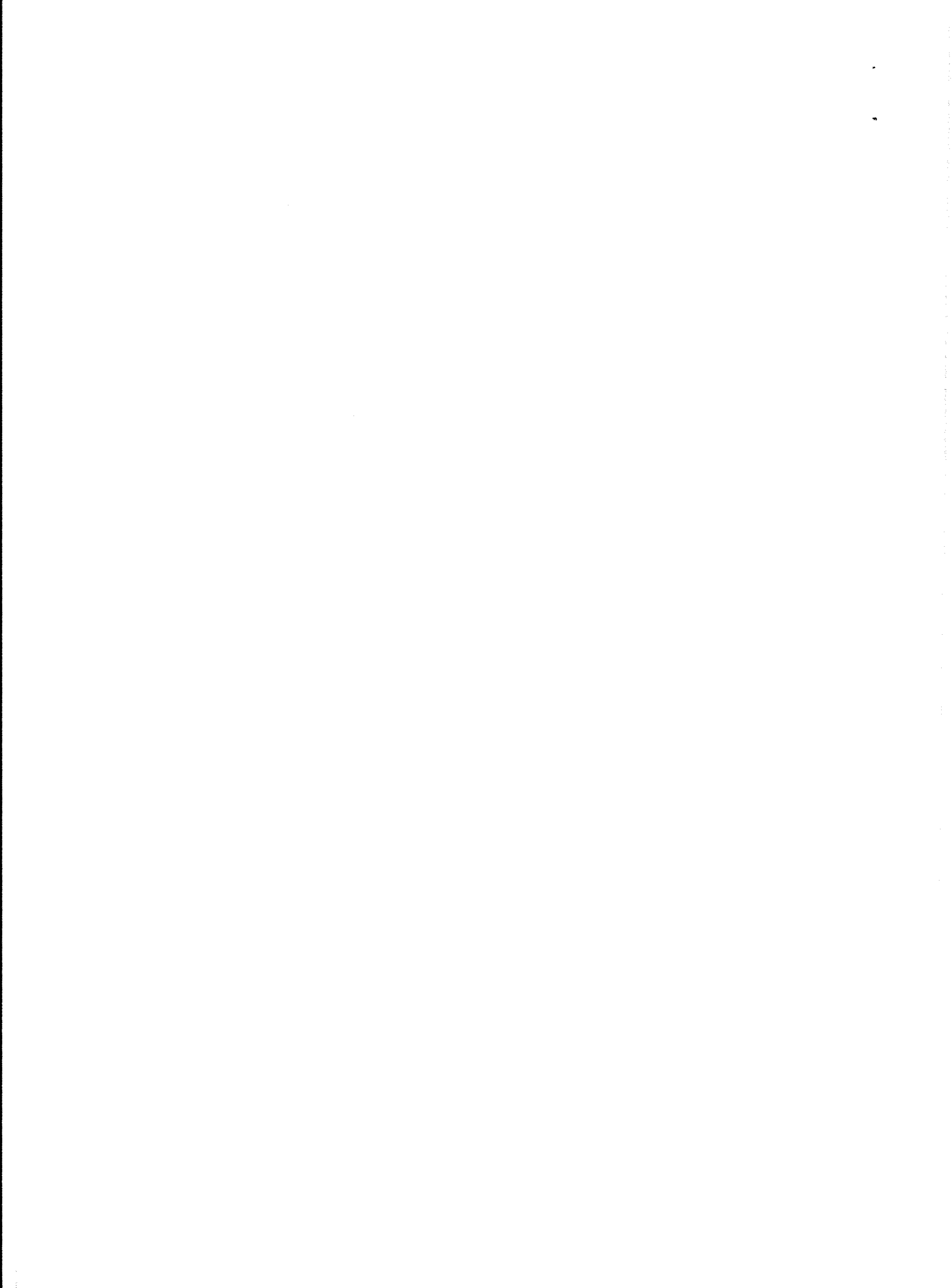

QUADRO III

Subtítulos cuja execução é vedada nos termos do artigo 5º, § 1º

Em R\$ 1.00

Funcional Programática	Título/Subtítulo	Nome da UO	Valor no Substitutivo	Nº Processo TCU
26.782.0237.5710.0006	CONSTRUÇÃO DE TRECHOS RODOVIÁRIOS NO CORREDOR ARAGUAIA-TOCANTINS - BR-135/MA - TRECHO COLINAS - OROZIMBO	39201 DNER	5.784.689	008981/1999-0
26.782.0237.5710.0008	CONSTRUÇÃO DE TRECHOS RODOVIÁRIOS NO CORREDOR ARAGUAIA-TOCANTINS - BR-222/PA - CONSTRUÇÃO DO TRECHO D. ELISEU - ENTR. BR-58/PA	39201 DNER	25.000	001348/1998-1
26.782.0237.5710.0013	CONSTRUÇÃO DE TRECHOS RODOVIÁRIOS NO CORREDOR ARAGUAIA-TOCANTINS - BR-235/TO - DIVISA TO/MA - DIVISA TO/PA	39201 DNER	25.000	008063/1999-0
26.782.0237.5730.0001	ADEQUAÇÃO DE TRECHOS RODOVIÁRIOS NO CORREDOR ARAGUAIA-TOCANTINS - BR-060/GO/DF - ENTRONC. DF-290 - ENTRONC. BR-153/GO	39201 DNER	25.000	008298/1999-8
26.782.0237.5772.0001	CONSTRUÇÃO DE CONTORNOS RODOVIÁRIOS NO CORREDOR ARAGUAIA-TOCANTINS - BR-060/GO - EM GOLÂNIA (NOROESTE)	39201 DNER	25.000	007525/1999-0
26.782.0238.5711.0005	CONSTRUÇÃO DE TRECHOS RODOVIÁRIOS NO CORREDOR FRONTEIRA-NORTE - BR-317/AC - BRASILEIA - ASSIS BRASIL	39201 DNER	18.000.000	000022/1998-0
26.782.0238.5711.0007	CONSTRUÇÃO DE TRECHOS RODOVIÁRIOS NO CORREDOR FRONTEIRA-NORTE - BR-364/AC - RIO BRANCO - CRUZEIRO DO SUL	39201 DNER	25.000.000	007749/1999-6
26.782.0238.5715.0001	CONSTRUÇÃO DE ANEL RODOVIÁRIO NO CORREDOR FRONTEIRA-NORTE - BR-364/AC - EM RIO BRANCO	39201 DNER	2.628.500	000022/1998-0
26.783.0222.5754.0001	IMPLANTAÇÃO DO SISTEMA DE TRENS URBANOS DE RECIFE - DO METRO - TRECHO RECIFE - CAJUEIRO SECO COM MELHORAMENTOS NA LINHA SUL	39208 CBTU	30.150.000	007808/1999-2
26.783.0222.5754.0003	IMPLANTAÇÃO DO SISTEMA DE TRENS URBANOS DE RECIFE - TRECHO TTP - TIMBI	39208 CBTU	25.450.000	007808/1999-2
26.784.0230.0514.0001	PARTICIPAÇÃO DA UNIÃO NO CAPITAL - COMPANHIA DOCS DO ESPÍRITO SANTO - DRAGAGEM NO PORTO DE VITÓRIA - ESPÍRITO SANTO	39101 MINISTERIO DOS TRANSPORTES	1.000.000	008345/1999-6
26.784.0230.0520.0001	PARTICIPAÇÃO DA UNIÃO NO CAPITAL - COMPANHIA DOCS DO RIO DE JANEIRO - CONSTRUÇÃO DO TERMINAL DE MINÉRIO, GUSA E PRODUTOS SIDERÚRGICOS NO PORTO DE SEPETIBA - RIO DE JANEIRO	39101 MINISTERIO DOS TRANSPORTES	500.000	005503/1998-0
26.784.0231.0524.0001	PARTICIPAÇÃO DA UNIÃO NO CAPITAL - COMPANHIA DOCS DO ESTADO DE SÃO PAULO - CONSTRUÇÃO DO TERMINAL DE CONTEINERES - TECON 2 NO PORTO DE SANTOS - SÃO PAULO	39101 MINISTERIO DOS TRANSPORTES	2.000.000	006676/1999-5
26.784.0233.5390.0001	RECUPERAÇÃO DOS MOLHES DO PORTO DE RIO GRANDE - NO ESTADO DO RIO GRANDE DO SUL	39101 MINISTERIO DOS TRANSPORTES	0	925724/1998-0
26.784.0235.0496.0001	PARTICIPAÇÃO DA UNIÃO NO CAPITAL - COMPANHIA DOCS DO RIO GRANDE DO NORTE - RECUPERAÇÃO E MELHORAMENTO DA INFRA-ESTRUTURA PORTUÁRIA DO TERMINAL SALINEIRO DE AREIA BRANCA - RIO GRANDE DO NORTE	39101 MINISTERIO DOS TRANSPORTES	1.000.000	006793/1999-1
Total			494.065.183	

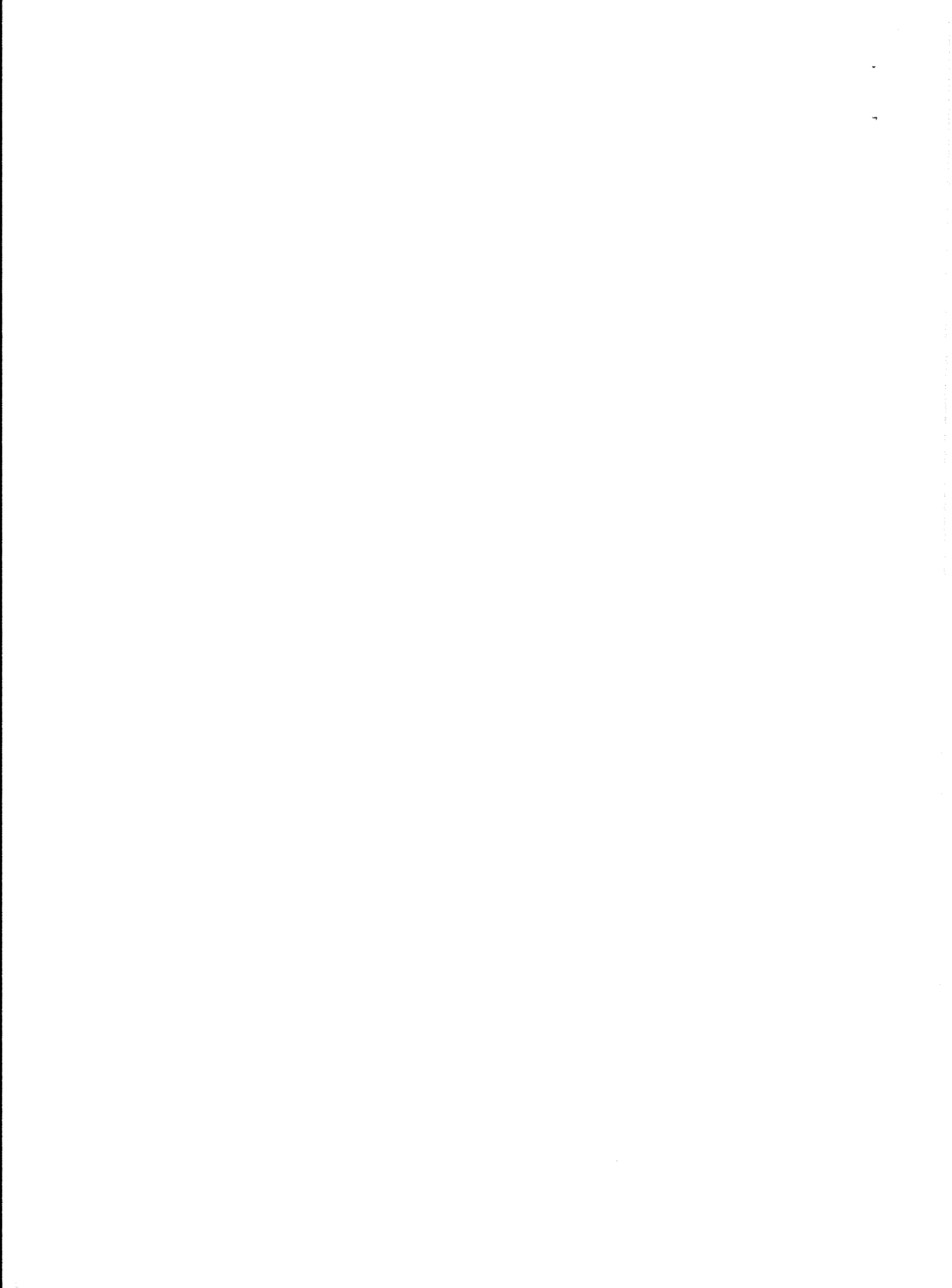

QUADRO IV
RELAÇÃO DE SUBTÍTULOS COM RECURSOS ORIUNDOS DE CANCELAMENTOS DE PRECATÓRIOS, NOS TERMOS DO ART. 5º, § 3º.

CÓD UO	UNIDADE ORÇAMENTÁRIA	FUNCIONAL-PROGRAMÁTICA	TÍTULO/SUBTÍTULO	LSF	MA	ID USO	FONTE	GND	VALOR
12105	TRF 4ª REGIÃO	02 061 0569 3737 0001	CONSTRUÇÃO DO EDIFÍCIO SEDE DA SEÇÃO JUDICIÁRIA DO ESTADO DO PARANÁ, EM CURITIBA - PR - NA CIDADE DE CURITIBA						
20117	SEC. DESENVOLVIMENTO URBANO	15 451 0805.1920.0680	IMPLANTAÇÃO, AMPLIAÇÃO OU MELHORIA DE OBRAS DE INFRA-ESTRUTURA URBANA - INFRA-ESTRUTURA URBANA EM MUNICÍPIOS DO ESTADO DO AMAZONAS	1	90	0	175	4	1 500 000
20117	SEC. DESENVOLVIMENTO URBANO	15 451 0805.1920.0682	IMPLANTAÇÃO, AMPLIAÇÃO OU MELHORIA DE OBRAS DE INFRA-ESTRUTURA URBANA - INFRA-ESTRUTURA URBANA - SALVADOR - BA	1	40	0	175	4	1 500 000
20117	SEC. DESENVOLVIMENTO URBANO	15 451 0805.1920.0684	IMPLANTAÇÃO, AMPLIAÇÃO OU MELHORIA DE OBRAS DE INFRA-ESTRUTURA URBANA - INFRA-ESTRUTURA URBANA - ANÁPOLIS - GO	1	40	0	175	4	3 000 000
20117	SEC. DESENVOLVIMENTO URBANO	15 451.0805.1920.0688	IMPLANTAÇÃO, AMPLIAÇÃO OU MELHORIA DE OBRAS DE INFRA-ESTRUTURA URBANA - INFRA-ESTRUTURA URBANA NAS ZONAS SUL E OESTE DE NATAL - RN	1	40	0	175	4	1 000 000
20117	SEC. DESENVOLVIMENTO URBANO	15 451 0805 1920 0690	IMPLANTAÇÃO, AMPLIAÇÃO OU MELHORIA DE OBRAS DE INFRA-ESTRUTURA URBANA - INFRA-ESTRUTURA URBANA - JABOATÃO DOS GUARARAPES - PE	1	40	0	175	4	2 750 000
20117	SEC. DESENVOLVIMENTO URBANO	15 451 0805 1920 0694	IMPLANTAÇÃO, AMPLIAÇÃO OU MELHORIA DE OBRAS DE INFRA-ESTRUTURA URBANA - INFRA-ESTRUTURA URBANA NAS LOCALIDADES DA REGIÃO INTEGRADA DO DISTRITO FEDERAL E ENTORNO - DF	1	40	0	175	4	1 000 000
20117	SEC. DESENVOLVIMENTO URBANO	15 451 0805 1920 0696	IMPLANTAÇÃO, AMPLIAÇÃO OU MELHORIA DE OBRAS DE INFRA-ESTRUTURA URBANA - INFRA-ESTRUTURA URBANA NOS MUNICÍPIOS DAS REGIÕES CENTRO E SUL FLUMINENSE E MICROSERRANA DO RIO DE JANEIRO	1	99	0	175	4	9 000 000
20117	SEC. DESENVOLVIMENTO URBANO	15 451 0805 1920 0698	IMPLANTAÇÃO, AMPLIAÇÃO OU MELHORIA DE OBRAS DE INFRA-ESTRUTURA URBANA - INFRA-ESTRUTURA URBANA - BOA VISTA - RR	1	40	0	175	4	1 500 000
20117	SEC. DESENVOLVIMENTO URBANO	15 451 0805 1920 0704	IMPLANTAÇÃO, AMPLIAÇÃO OU MELHORIA DE OBRAS DE INFRA-ESTRUTURA URBANA - INFRA-ESTRUTURA URBANA - RECIFE - PE	1	40	0	175	4	3 000 000
20117	SEC. DESENVOLVIMENTO URBANO	15 451 0805 1951 0044	AÇÕES DE REESTRUTURAÇÃO URBANA, INTERLIGAÇÃO DE ÁREAS E DE ADEQUAÇÃO DE VIAS - CONSTRUÇÃO DA TERCEIRA PONTE SOBRE O LAGO PARANOÁ - BRASÍLIA - DF	1	40	0	175	4	1 000 000
20117	SEC. DESENVOLVIMENTO URBANO	15 451 0805 3148 0018	REVITALIZAÇÃO DA INFRA-ESTRUTURA DE CENTROS URBANOS DE MÉDIO E GRANDE PORTE - REVITALIZAÇÃO DA INFRA-ESTRUTURA URBANA DE NATAL - RN	1	30	0	175	4	20 000 000
20117	SEC. DESENVOLVIMENTO URBANO	15 451 0805 3148 0026	REVITALIZAÇÃO DA INFRA-ESTRUTURA DE CENTROS URBANOS DE MÉDIO E GRANDE PORTE - AÇÕES DE INFRA-ESTRUTURA URBANA NA REGIÃO DA GRANDE FLORIANÓPOLIS - SC	1	40	0	175	4	1 125 000
20117	SEC. DESENVOLVIMENTO URBANO	15 451 0805 3148 0026	REVITALIZAÇÃO DA INFRA-ESTRUTURA DE CENTROS URBANOS DE MÉDIO E GRANDE PORTE - AÇÕES DE INFRA-ESTRUTURA URBANA NA REGIÃO DA GRANDE FLORIANÓPOLIS - SC	1	30	0	175	4	1 500 000
20117	SEC. DESENVOLVIMENTO URBANO	15 451 0805 3178 0174	AÇÕES INTEGRADAS DE DESENVOLVIMENTO URBANO - AÇÕES DE DESENVOLVIMENTO URBANO EM ÁREAS SUB-NORMAIS DO ESTADO DO PIAUÍ	1	40	0	175	4	1 500 000
20117	SEC. DESENVOLVIMENTO URBANO	16 482.0128.3958.0017	MELHORIA DAS CONDIÇÕES DE HABITABILIDADE - NO ESTADO DO ESPÍRITO SANTO	1	40	0	175	4	4 000 000
20117	SEC. DESENVOLVIMENTO URBANO	16 482.0128.3958.0025	MELHORIA DAS CONDIÇÕES DE HABITABILIDADE - NO ESTADO DO MATO GROSSO DO SUL	1	40	0	175	4	2 000 000
20117	SEC. DESENVOLVIMENTO URBANO	16 482.0128.3958.0045	MELHORIA DAS CONDIÇÕES DE HABITABILIDADE - NO ESTADO DE RORAIMA	1	40	0	175	4	1 000 000
20117	SEC. DESENVOLVIMENTO URBANO	17 512.0128.3179.0098	IMPLANTAÇÃO DE SERVIÇOS DE SANEAMENTO BÁSICO EM MUNICÍPIOS COM POPULAÇÃO SUPERIOR A 75 MIL HABITANTES - SERVIÇOS DE SANEAMENTO BÁSICO NA REGIÃO DO ENTORNO DO DISTRITO FEDERAL - GO	1	40	0	175	4	1 000 000
20117	SEC. DESENVOLVIMENTO URBANO	17 512.0128.3179.0098	IMPLANTAÇÃO DE SERVIÇOS DE SANEAMENTO BÁSICO EM MUNICÍPIOS COM POPULAÇÃO SUPERIOR A 75 MIL HABITANTES - SERVIÇOS DE SANEAMENTO BÁSICO NA REGIÃO DO ENTORNO DO DISTRITO FEDERAL - GO	2	30	0	175	4	1 500 000
20117	SEC. DESENVOLVIMENTO URBANO	17 512.0128.3179.0100	IMPLANTAÇÃO DE SERVIÇOS DE SANEAMENTO BÁSICO EM MUNICÍPIOS COM POPULAÇÃO SUPERIOR A 75 MIL HABITANTES - SERVIÇOS DE SANEAMENTO BÁSICO E AÇÕES DE TRATAMENTO DE ESGOTOS - GOIÂNIA - GO	2	40	0	175	4	1 500 000
20117	SEC. DESENVOLVIMENTO URBANO	17 512.0128.3179.0100	IMPLANTAÇÃO DE SERVIÇOS DE SANEAMENTO BÁSICO EM MUNICÍPIOS COM POPULAÇÃO SUPERIOR A 75 MIL HABITANTES - SERVIÇOS DE SANEAMENTO BÁSICO E AÇÕES DE TRATAMENTO DE ESGOTOS - GOIÂNIA - GO	2	30	0	175	4	2 000 000

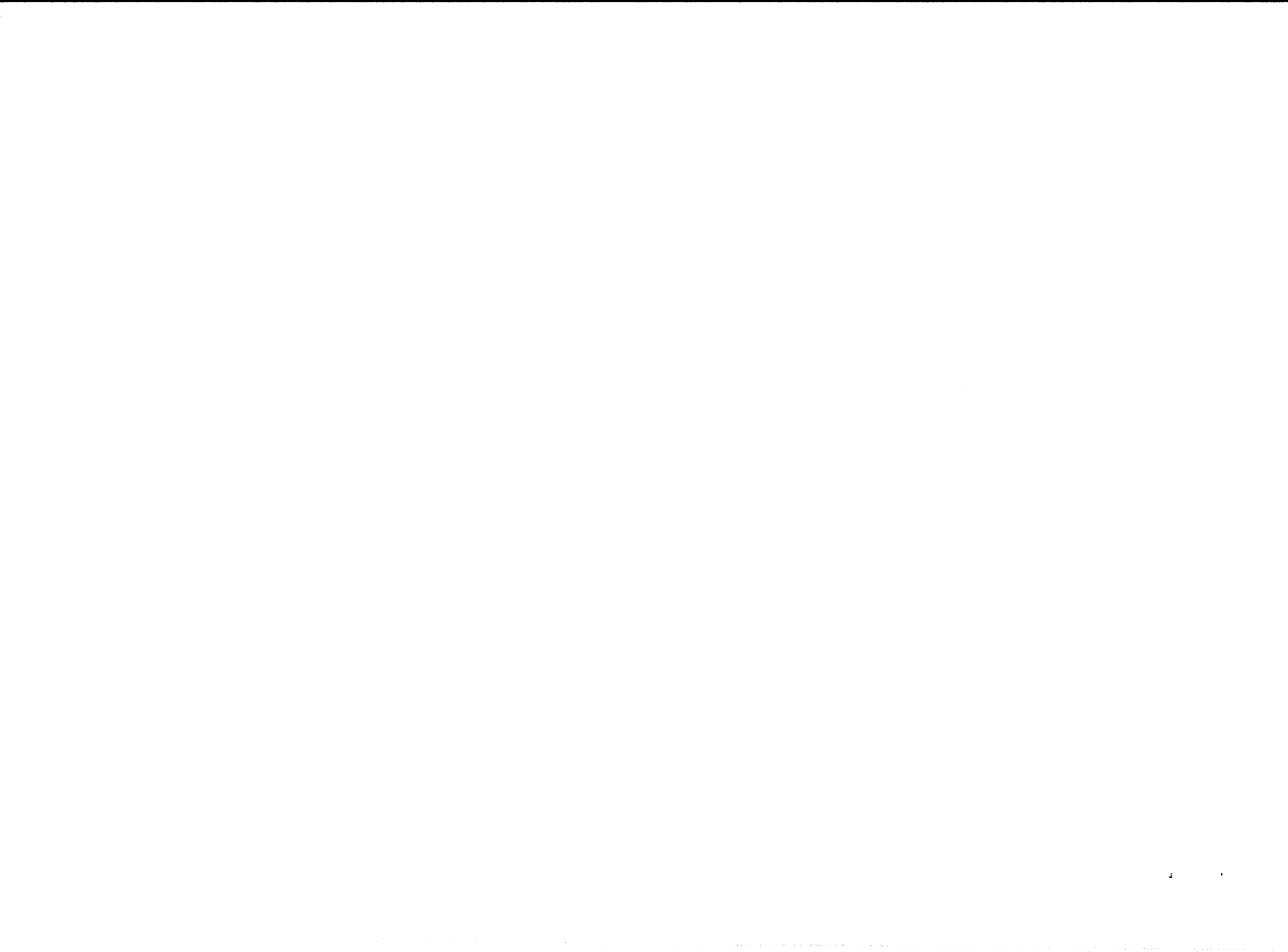

QUADRO IV
RELAÇÃO DE SUBTÍTULOS COM RECURSOS ORIUNDOS DE CANCELAMENTOS DE PRECATORIOS, NOS TERMOS DO ART. 5º, § 3º.

CÓD UO	UNIDADE ORÇAMENTÁRIA	FUNCIONAL-PROGRAMÁTICA	TÍTULO/SUBTÍTULO	ESI	MA	ID USO	FONTE	GRU	VALOR
20117	SEC DESENVOLVIMENTO URBANO	17.512.0128.3179.0104	IMPLANTAÇÃO DE SERVIÇOS DE SANEAMENTO BÁSICO EM MUNICÍPIOS COM POPULAÇÃO SUPERIOR A 75 MIL HABITANTES - SERVIÇOS DE SANEAMENTO BÁSICO NOS MUNICÍPIOS DO ESTADO DO RIO DE JANEIRO	2	40	0	175	4	3.500.000
20117	SEC DESENVOLVIMENTO URBANO	17.512.0128.3179.0106	IMPLANTAÇÃO DE SERVIÇOS DE SANEAMENTO BÁSICO EM MUNICÍPIOS COM POPULAÇÃO SUPERIOR A 75 MIL HABITANTES - AMPLIAÇÃO E MELHORIA DO SISTEMA DE ESGOTOS SANITÁRIOS - ARACAJU - SE	2	30	0	175	4	1.000.000
20117	SEC DESENVOLVIMENTO URBANO	17.512.0128.3969.0045	IMPLANTAÇÃO DE SERVIÇOS DE SANEAMENTO BÁSICO EM MUNICÍPIOS COM POPULAÇÃO DE ATÉ 75 MIL HABITANTES - NO ESTADO DO RIO GRANDE DO SUL	2	30	0	175	4	1.300.000
20117	SEC DESENVOLVIMENTO URBANO	17.512.0128.3969.0880	IMPLANTAÇÃO DE SERVIÇOS DE SANEAMENTO BÁSICO EM MUNICÍPIOS COM POPULAÇÃO DE ATÉ 75 MIL HABITANTES - IMPLANTAÇÃO DE SERVIÇOS DE SANEAMENTO BÁSICO EM MUNICÍPIOS DE ATÉ 75 MIL HABITANTES - NACIONAL	2	40	0	175	4	12.000.000
20117	SEC DESENVOLVIMENTO URBANO	17.512.0128.3969.0892	IMPLANTAÇÃO DE SERVIÇOS DE SANEAMENTO BÁSICO EM MUNICÍPIOS COM POPULAÇÃO DE ATÉ 75 MIL HABITANTES - IMPLANTAÇÃO DE SERVIÇOS DE SANEAMENTO BÁSICO EM MUNICÍPIOS DO ESTADO DE GOIÁS	2	30	0	175	4	800.000
20117	SEC DESENVOLVIMENTO URBANO	17.512.0128.3969.0916	IMPLANTAÇÃO DE SERVIÇOS DE SANEAMENTO BÁSICO EM MUNICÍPIOS COM POPULAÇÃO DE ATÉ 75 MIL HABITANTES - IMPLANTAÇÃO E AMPLIAÇÃO DE AÇÕES DE SANEAMENTO BÁSICO NO ESTADO DE SERGIPE	2	30	0	175	4	1.000.000
22101	M. AGRICULTURA E ABASTECIMENTO	20.605.0806.1494.0206	ESTÍMULO À PRODUÇÃO AGROPECUÁRIA - MINAS GERAIS - MG	1	40	0	175	4	1.150.000
24204	CNEN	19.572.0467.1404.0001	IMPLANTAÇÃO DE INSTALAÇÕES E LABORATÓRIOS DE PESQUISA NOS INSTITUTOS DA CNEN - NACIONAL	1	90	0	175	4	556.000
26101	MINISTÉRIO DA EDUCAÇÃO	12.364.0041.2117.0004	APOIO AO DESENVOLVIMENTO DO ENSINO DE GRADUAÇÃO - APOIO A AÇÕES DE DESENVOLVIMENTO DO ENSINO SUPERIOR	1	99	0	175	3	20.000.000
26101	MINISTÉRIO DA EDUCAÇÃO	12.364.0041.4028.0062	APOIO A ENTIDADES DE ENSINO SUPERIOR NÃO-FEDERAIS - CONSTRUÇÃO E EQUIPAMENTO DE UNIDADES DE ENSINO SUPERIOR DA UEPA NO INTERIOR DO ESTADO DO PARÁ	1	30	0	175	4	1.000.000
26271	FUND UNIV BRASÍLIA	12.302.0046.3094.0014	EQUIPAMENTOS PARA HOSPITAIS DE ENSINO - EQUIPAMENTOS PARA HOSPITAIS DE ENSINO	2	90	0	175	4	1.500.000
26298	FNDE	12.128.0042.3205.0001	FORMAÇÃO CONTINUADA DE PROFESSORES DO ENSINO FUNDAMENTAL - NACIONAL	1	30	0	175	3	4.000.000
26298	FNDE	12.128.0042.3205.0001	FORMAÇÃO CONTINUADA DE PROFESSORES DO ENSINO FUNDAMENTAL - NACIONAL	1	40	0	175	3	4.000.000
26298	FNDE	12.361.0042.4085.0001	APOIO AO DESENVOLVIMENTO DO ENSINO FUNDAMENTAL - NACIONAL	1	90	0	175	3	26.447.214
30101	MINISTÉRIO DA JUSTIÇA	14.128.0154.3811.0001	CAPACITAÇÃO E ESPECIALIZAÇÃO DE PROFISSIONAIS EM DIREITOS HUMANOS - NACIONAL	1	90	0	175	3	1.000.000
30907	FUNPEN	14.421.0661.1844.0010	CONSTRUÇÃO, AMPLIAÇÃO, REFORMA E REAPARELHAMENTO DE ESTABELECIMENTOS PENAS - NACIONAL	1	30	0	175	4	9.000.000
33201	INSS	09.271.0085.5509.0001	REFORMULAÇÃO DA REDE DE ATENDIMENTO DA PREVIDÊNCIA SOCIAL - NACIONAL	2	90	0	175	3	9.971.949
33903	FUNDO NAC. DE ASSISTÊNCIA SOCIAL	08.242.0065.2561.0003	ATENDIMENTO À PESSOA PORTADORA DE DEFICIÊNCIA - NACIONAL	2	99	0	175	3	2.000.000
33903	FUNDO NAC. DE ASSISTÊNCIA SOCIAL	08.243.0042.0615.0003	PARTICIPAÇÃO EM PROGRAMAS MUNICIPAIS DE GARANTIA DE RENDA MÍNIMA - NACIONAL	2	40	0	153	3	73.398.751
33903	FUNDO NAC. DE ASSISTÊNCIA SOCIAL	08.243.0042.0615.0003	PARTICIPAÇÃO EM PROGRAMAS MUNICIPAIS DE GARANTIA DE RENDA MÍNIMA - NACIONAL	2	40	0	175	3	6.601.249
33903	FUNDO NAC. DE ASSISTÊNCIA SOCIAL	08.244.0809.1481.0230	AÇÕES SOCIAIS E COMUNITÁRIAS NO ENFRENTAMENTO À POBREZA - APOIO A AÇÕES DE DESENVOLVIMENTO SOCIAL NA CIDADE DO RIO DE JANEIRO	2	40	0	153	3	2.000.000
36211	FUND. NACIONAL DE SAÚDE	10.511.0119.3860.0005	CONSTRUÇÃO E AMPLIAÇÃO OU MELHORIA DE SISTEMA DE COLETA E TRATAMENTO DE ESGOTO SANITÁRIO PARA CONTROLE DE AGRAVOS - NO ESTADO DO AMAPÁ	2	99	0	175	4	3.000.000
36211	FUND NACIONAL DE SAÚDE	10.511.0119.3860.0013	CONSTRUÇÃO E AMPLIAÇÃO OU MELHORIA DE SISTEMA DE COLETA E TRATAMENTO DE ESGOTO SANITÁRIO PARA CONTROLE DE AGRAVOS - NO ESTADO DO ESPÍRITO SANTO	2	40	0	175	4	2.000.000
36211	FUND NACIONAL DE SAÚDE	10.511.0119.3860.0418	CONSTRUÇÃO E AMPLIAÇÃO OU MELHORIA DE SISTEMA DE COLETA E TRATAMENTO DE ESGOTO SANITÁRIO PARA CONTROLE DE AGRAVOS - CONCLUSÃO DO SISTEMA DE COLETA E TRATAMENTO DE ESGOTO SANITÁRIO NA PERIFERIA SUL - JOÃO PESSOA - PB	2	40	0	175	4	7.000.000



QUADRO IV
RELAÇÃO DE SUBTÍTULOS COM RECURSOS ORIUNDOS DE CANCELAMENTOS DE PRECATÓRIOS, NOS TERMOS DO ART. 5º, § 3º.

CÓD UO	UNIDADE ORÇAMENTÁRIA	FUNCIONAL-PROGRAMÁTICA	TÍTULO/SUBTÍTULO	ESI	MA	ID USO	FONTE	GND	VALOR
36211	FUND NACIONAL DE SAÚDE	10 511 0119 5528 0030	AÇÕES DE SANEAMENTO BÁSICO EM PEQUENAS LOCALIDADES - AÇÕES DE SANEAMENTO BÁSICO NO INTERIOR DO ESTADO DO AMAZONAS	2	40	0	175	4	500 000
36211	FUND NACIONAL DE SAÚDE	10 511 0119 5528 0032	AÇÕES DE SANEAMENTO BÁSICO EM PEQUENAS LOCALIDADES - AÇÕES DE SANEAMENTO BÁSICO NO INTERIOR DO ESTADO DO CEARÁ	2	40	0	175	4	7 000 000
36211	FUND NACIONAL DE SAÚDE	10 511 0119 5528 0038	AÇÕES DE SANEAMENTO BÁSICO EM PEQUENAS LOCALIDADES - AÇÕES DE SANEAMENTO NO ESTADO DO RIO GRANDE DO NORTE	2	40	0	175	4	1 075 000
36211	FUND NACIONAL DE SAÚDE	10 511 0119 5528 0040	AÇÕES DE SANEAMENTO BÁSICO EM PEQUENAS LOCALIDADES - AÇÕES DE SANEAMENTO NO ESTADO DO MATO GROSSO	2	40	0	175	4	2 000 000
36211	FUND NACIONAL DE SAÚDE	10 511 0119 5528 0042	AÇÕES DE SANEAMENTO BÁSICO EM PEQUENAS LOCALIDADES - SERVIÇOS DE SANEAMENTO BÁSICO NO ESTADO DE SERGIPE	2	30	0	175	4	3 000 000
36211	FUND NACIONAL DE SAÚDE	18 541 0495 5866 0002	SANEAMENTO E DESPOLUIÇÃO DE BACIAS HIDROGRÁFICAS - DESPOLUIÇÃO DE LAGOAS E RIOS NO INTERIOR DO ESTADO DO RIO DE JANEIRO	2	40	0	175	4	1 700 000
36901	FUNDO NACIONAL DE SAÚDE	10 302 0004 1823 0384	IMPLANTAÇÃO, APARELHAMENTO E ADEQUAÇÃO DE UNIDADES DE SAÚDE DO SISTEMA ÚNICO DE SAÚDE - SUS - APARELHAMENTO E ADEQUAÇÃO DO INCOR (FUND E. J. ZERBINI) - SÃO PAULO - SP	2	50	0	175	4	4 000 000
36901	FUNDO NACIONAL DE SAÚDE	10 302 0004 1823 0400	IMPLANTAÇÃO, APARELHAMENTO E ADEQUAÇÃO DE UNIDADES DE SAÚDE DO SISTEMA ÚNICO DE SAÚDE - SUS - REFORMA E EQUIPAMENTO DE POSTO DE SAÚDE - TRÊS RIOS - RJ	2	40	0	175	4	150 000
36901	FUNDO NACIONAL DE SAÚDE	10 302 0004 1823 1926	IMPLANTAÇÃO, APARELHAMENTO E ADEQUAÇÃO DE UNIDADES DE SAÚDE DO SISTEMA ÚNICO DE SAÚDE - SUS - CONSTRUÇÃO, AMPLIAÇÃO, REFORMA E EQUIPAMENTO DE UNIDADE DE SAÚDE NO ESTADO DO PARANÁ	2	40	0	175	4	1 500 000
36901	FUNDO NACIONAL DE SAÚDE	10 302 0004 1823 1930	IMPLANTAÇÃO, APARELHAMENTO E ADEQUAÇÃO DE UNIDADES DE SAÚDE DO SISTEMA ÚNICO DE SAÚDE - SUS - CONCLUSÃO E EQUIPAMENTO DO PRONTO SOCORRO CARDIOLÓGICO DO HOSPITAL OSVALDO CRUZ - RECIFE - PE	2	90	0	175	4	3 000 000
36901	FUNDO NACIONAL DE SAÚDE	10 302 0004 1823 1932	IMPLANTAÇÃO, APARELHAMENTO E ADEQUAÇÃO DE UNIDADES DE SAÚDE DO SISTEMA ÚNICO DE SAÚDE - SUS - AMPLIAÇÃO, REFORMA E EQUIPAMENTO DE UNIDADE DE SAÚDE NO ESTADO DO RIO DE JANEIRO	2	90	0	175	4	2 000 000
36901	FUNDO NACIONAL DE SAÚDE	10 302 0004 1823 1934	IMPLANTAÇÃO, APARELHAMENTO E ADEQUAÇÃO DE UNIDADES DE SAÚDE DO SISTEMA ÚNICO DE SAÚDE - SUS - CONSTRUÇÃO DE HOSPITAL PÚBLICO NA REGIÃO NORTE E NOROESTE DO ESTADO DO RIO DE JANEIRO	2	40	0	175	4	2 500 000
36901	FUNDO NACIONAL DE SAÚDE	10 302 0004 1823 1948	IMPLANTAÇÃO, APARELHAMENTO E ADEQUAÇÃO DE UNIDADES DE SAÚDE DO SISTEMA ÚNICO DE SAÚDE - SUS - AMPLIAÇÃO DE UNIDADE DE SAÚDE DO SUS NO ESTADO DO MATO GROSSO DO SUL	2	30	0	175	4	3 000 000
36901	FUNDO NACIONAL DE SAÚDE	10 302 0004 1823 1964	IMPLANTAÇÃO, APARELHAMENTO E ADEQUAÇÃO DE UNIDADES DE SAÚDE DO SISTEMA ÚNICO DE SAÚDE - SUS - APARELHAMENTO E ADEQUAÇÃO DE HOSPITAL NO ESTADO DO RIO GRANDE DO NORTE	2	90	0	175	4	950 000
36901	FUNDO NACIONAL DE SAÚDE	10 302 0004 1823 1966	IMPLANTAÇÃO, APARELHAMENTO E ADEQUAÇÃO DE UNIDADES DE SAÚDE DO SISTEMA ÚNICO DE SAÚDE - SUS - REFORMA E EQUIPAMENTO DE UNIDADE DE SAÚDE DO SUS NO ESTADO DE PERNAMBUCO	2	30	0	175	4	1 000 000
36901	FUNDO NACIONAL DE SAÚDE	10 302 0004 1823 1974	IMPLANTAÇÃO, APARELHAMENTO E ADEQUAÇÃO DE UNIDADES DE SAÚDE DO SISTEMA ÚNICO DE SAÚDE - SUS - REFORMA E EQUIPAMENTO DE UNIDADE DE SAÚDE DO SUS NO ESTADO DO MARANHÃO	2	40	0	175	4	2 000 000
36901	FUNDO NACIONAL DE SAÚDE	10 302 0004 1823 1988	IMPLANTAÇÃO, APARELHAMENTO E ADEQUAÇÃO DE UNIDADES DE SAÚDE DO SISTEMA ÚNICO DE SAÚDE - SUS - CONSTRUÇÃO, REFORMA, AMPLIAÇÃO E REEQUIPAMENTO DA REDE DE SAÚDE PÚBLICA DO SUS NO ESTADO DO ESPÍRITO SANTO	2	30	0	175	4	2 000 000
39101	MINISTÉRIO DOS TRANSPORTES	26 783 0222 5860 0004	CONSTRUÇÃO E RECUPERAÇÃO DO SISTEMA DE TRENS URBANOS - IMPLANTAÇÃO DO TRECHO ANA ROSA A SACOMA - SÃO PAULO	1	30	0	175	4	19 000 000
39101	MINISTÉRIO DOS TRANSPORTES	26 783 0232 5769 0001	CONSTRUÇÃO DE CONTORNOS FERROVIÁRIOS NO CORREDOR SUDOESTE - EM CAMPO GRANDE	1	40	0	175	4	3 000 000

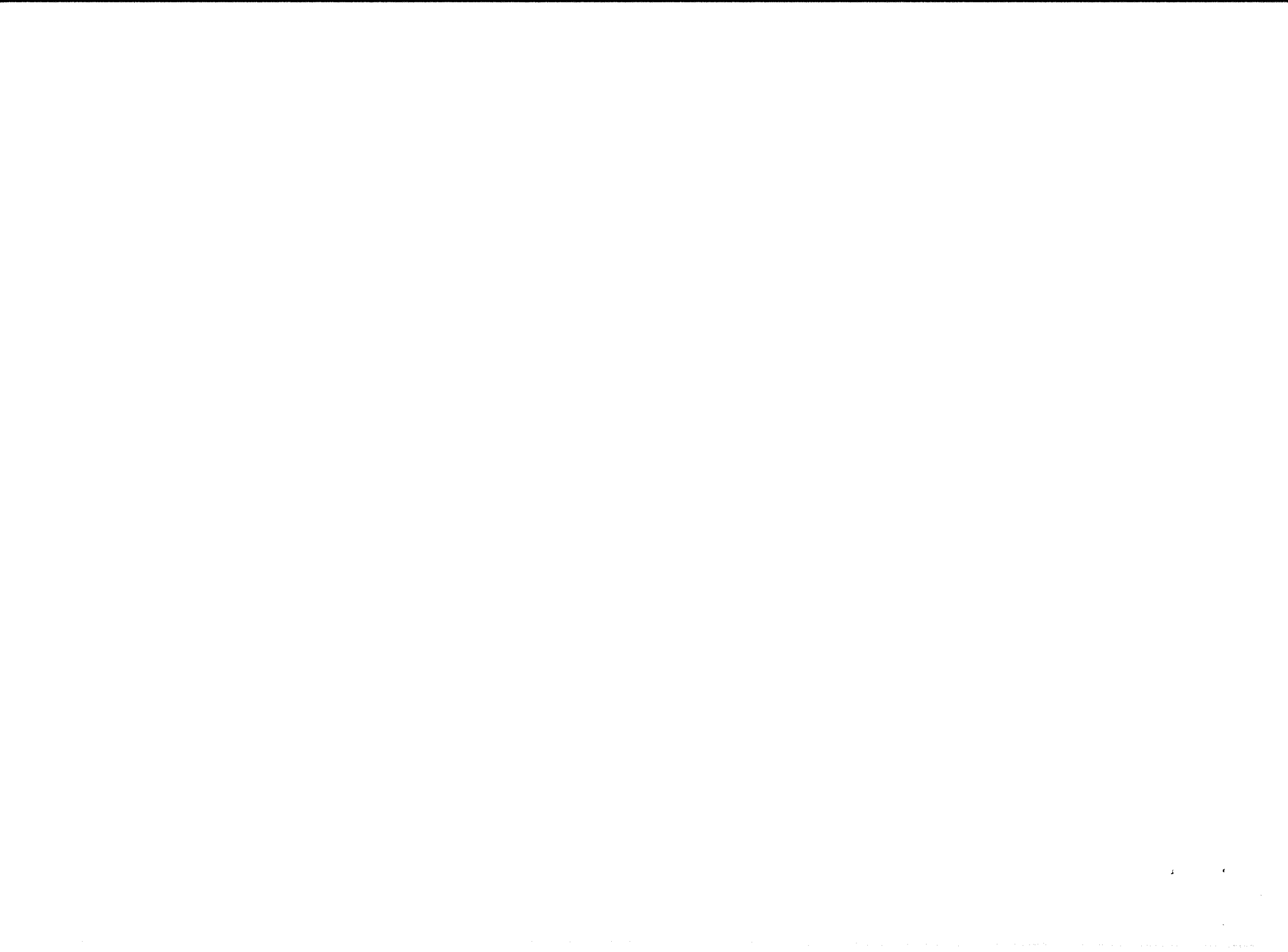

QUADRO IV
RELAÇÃO DE SUBTÍTULOS COM RECURSOS ORIUNDOS DE CANCELAMENTOS DE PRECATÓRIOS, NOS TERMOS DO ART. 5º, § 3º.

CÓD UO	UNIDADE ORÇAMENTÁRIA	FUNCIONAL-PROGRAMÁTICA	TÍTULO/SUBTÍTULO	ESF	MA	ID USU	FONTE	GND	VALOR
39101	MINISTÉRIO DOS TRANSPORTES	26 784 0230 0139 0002	PARTICIPAÇÃO DA UNIÃO NO CAPITAL - COMPANHIA DOCAS DO RIO DE JANEIRO - CONSTRUÇÃO, AMPLIAÇÃO E MELHORAMENTOS DA INFRA-ESTRUTURA DOS PORTOS DO RIO DE JANEIRO (TERMINAIS E ACESSOS) - NO ESTADO DO RIO DE JANEIRO	1	90	0	175	5	2 700 000
39101	MINISTÉRIO DOS TRANSPORTES	26 784 0233 5767 0002	MODERNIZAÇÃO DE PORTOS - NO ESTADO DE SANTA CATARINA	1	90	0	175	4	4 000 000
39101	MINISTÉRIO DOS TRANSPORTES	26 784 0235 0143 0002	PARTICIPAÇÃO DA UNIÃO NO CAPITAL - COMPANHIA DOCAS DO RIO GRANDE DO NORTE - MELHORAMENTO DAS INSTALAÇÕES DO PORTO DE NATAL - NO ESTADO DO RIO GRANDE DO NORTE	1	90	0	175	5	2 914 100
39101	MINISTÉRIO DOS TRANSPORTES	26 784 0235 5388 0001	RECUPERAÇÃO DO PORTO DE CABEDELO - NO ESTADO DA PARAIBA	1	30	0	175	4	4 468 330
39201	DNER	26 782 0220 2834 0059	RESTAURAÇÃO DE RODOVIAS FEDERAIS - NO ESTADO DE ALAGOAS	1	90	0	175	4	2 155 000
39201	DNER	26 782 0220 2834 0113	RESTAURAÇÃO DE RODOVIAS FEDERAIS - NO ESTADO DO AMAZONAS	1	90	0	175	4	2 755 000
39201	DNER	26 782 0229 5703 0004	CONSTRUÇÃO DE TRECHOS RODOVIÁRIOS NO CORREDOR SÃO FRANCISCO - BR-367/MG - MINAS NOVAS - ALMENARA - SALTO DA DIVISA	1	30	0	175	4	4 000 000
39201	DNER	26 782 0229 5703 0007	CONSTRUÇÃO DE TRECHOS RODOVIÁRIOS NO CORREDOR SÃO FRANCISCO - BR-342/MG - ARAÇUAÍ - SALINAS	1	30	0	175	4	3 000 000
39201	DNER	26 782 0229 5703 0007	CONSTRUÇÃO DE TRECHOS RODOVIÁRIOS NO CORREDOR SÃO FRANCISCO - BR-342/MG - ARAÇUAÍ - SALINAS	1	90	0	175	4	5 000 000
39201	DNER	26 782 0229 5736 0001	ADEQUAÇÃO DE CONTORNOS RODOVIÁRIOS NO CORREDOR SÃO FRANCISCO - BR-116/BA - EM VITÓRIA DA CONQUISTA	1	90	0	175	4	2 000 000
39201	DNER	26 782 0229 5841 0004	ADEQUAÇÃO DE TRECHOS RODOVIÁRIOS NO CORREDOR SÃO FRANCISCO - BR-101/SE - DUPLICAÇÃO DO TRECHO DIVISA AL/SE - DIVISA SE/BA	1	90	0	175	4	1 100 000
39201	DNER	26 782 0230 5704 0001	CONSTRUÇÃO DE TRECHOS RODOVIÁRIOS NO CORREDOR LESTE - BR-146/MG - ARAXÁ - PATOS DE MINAS - DIVISA MG/SP	1	90	0	175	4	12 000 000
39201	DNER	26 782 0230 5704 0006	CONSTRUÇÃO DE TRECHOS RODOVIÁRIOS NO CORREDOR LESTE - BR-265/MG - DIVISA RJ/MG - IL CINEA DIVISA MG/SP	1	90	0	175	4	11 000 000
39201	DNER	26 782 0230 5704 0022	CONSTRUÇÃO DE TRECHOS RODOVIÁRIOS NO CORREDOR LESTE - BR-356/MG - ERVÁLIA - MURIAÉ - DIVISA MG/RJ	1	30	0	175	4	7 000 000
39201	DNER	26 782 0230 5704 0024	CONSTRUÇÃO DE TRECHOS RODOVIÁRIOS NO CORREDOR LESTE - BR-482/MG - CONSELHEIRO LAFAIETE (BR-040) - PIRANGA - FERVEDOURO	1	90	0	175	4	3 000 000
39201	DNER	26 782 0230 5725 0005	ADEQUAÇÃO DE TRECHOS RODOVIÁRIOS NO CORREDOR LESTE - BR-153/GO - APARECIDA DE GOIÂNIA - ITUMBIARA	1	90	0	175	4	4 378 600
39201	DNER	26 782 0230 5725 0006	ADEQUAÇÃO DE TRECHOS RODOVIÁRIOS NO CORREDOR LESTE - BR-040/MG - BARREIRA DO TRIUNFO (KM 771) - SANTOS DUMONT - VIADUTO VILA RICA - BELO HORIZONTE - TREVO DE CURVELO	1	90	0	175	4	3 000 000
39201	DNER	26 782 0230 5725 0014	ADEQUAÇÃO DE TRECHOS RODOVIÁRIOS NO CORREDOR LESTE - BR-050-MG - DIV MG/GO - DIV MG/SP E TRECHO KM 72 AO KM 95	1	90	0	175	4	8 000 000
39201	DNER	26 782 0230 5789 0004	CONSTRUÇÃO DE CONTORNOS RODOVIÁRIOS NO CORREDOR LESTE - CONSTRUÇÃO DE CONTORNO EM COLATINA - ES	1	90	0	175	4	2 000 000
39201	DNER	26 782 0232 5706 0003	CONSTRUÇÃO DE TRECHOS RODOVIÁRIOS NO CORREDOR SUDOESTE - BR-158/MS - TRÊS LAGOAS - SELVÍRIA	1	90	0	175	4	1 000 000
39201	DNER	26 782 0233 5707 0008	CONSTRUÇÃO DE TRECHOS RODOVIÁRIOS NO CORREDOR MERCOSUL - BR-282/SC - CONSTRUÇÃO DO TRECHO FLORIANÓPOLIS - DIVISA COM ARGENTINA	1	30	0	175	4	2 000 000
39201	DNER	26 782 0233 5707 0011	CONSTRUÇÃO DE TRECHOS RODOVIÁRIOS NO CORREDOR MERCOSUL - BR-101/RS - OSÓRIO - SÃO JOSÉ DO NORTE	1	90	0	175	4	5 061 800
39201	DNER	26 782 0233 5707 0012	CONSTRUÇÃO DE TRECHOS RODOVIÁRIOS NO CORREDOR MERCOSUL - BR-158/RS/SC - CONSTRUÇÃO DO TRECHO SANTA MARIA - ROSÁRIO DO SUL - MARAVILHA - CAMPO ERÉ	1	90	0	175	4	1 000 000
39201	DNER	26 782 0233 5707 0021	CONSTRUÇÃO DE TRECHOS RODOVIÁRIOS NO CORREDOR MERCOSUL - BR-468/RS - TRÊS PASSOS - PORTO SOBERBO	1	90	0	175	4	4 000 000

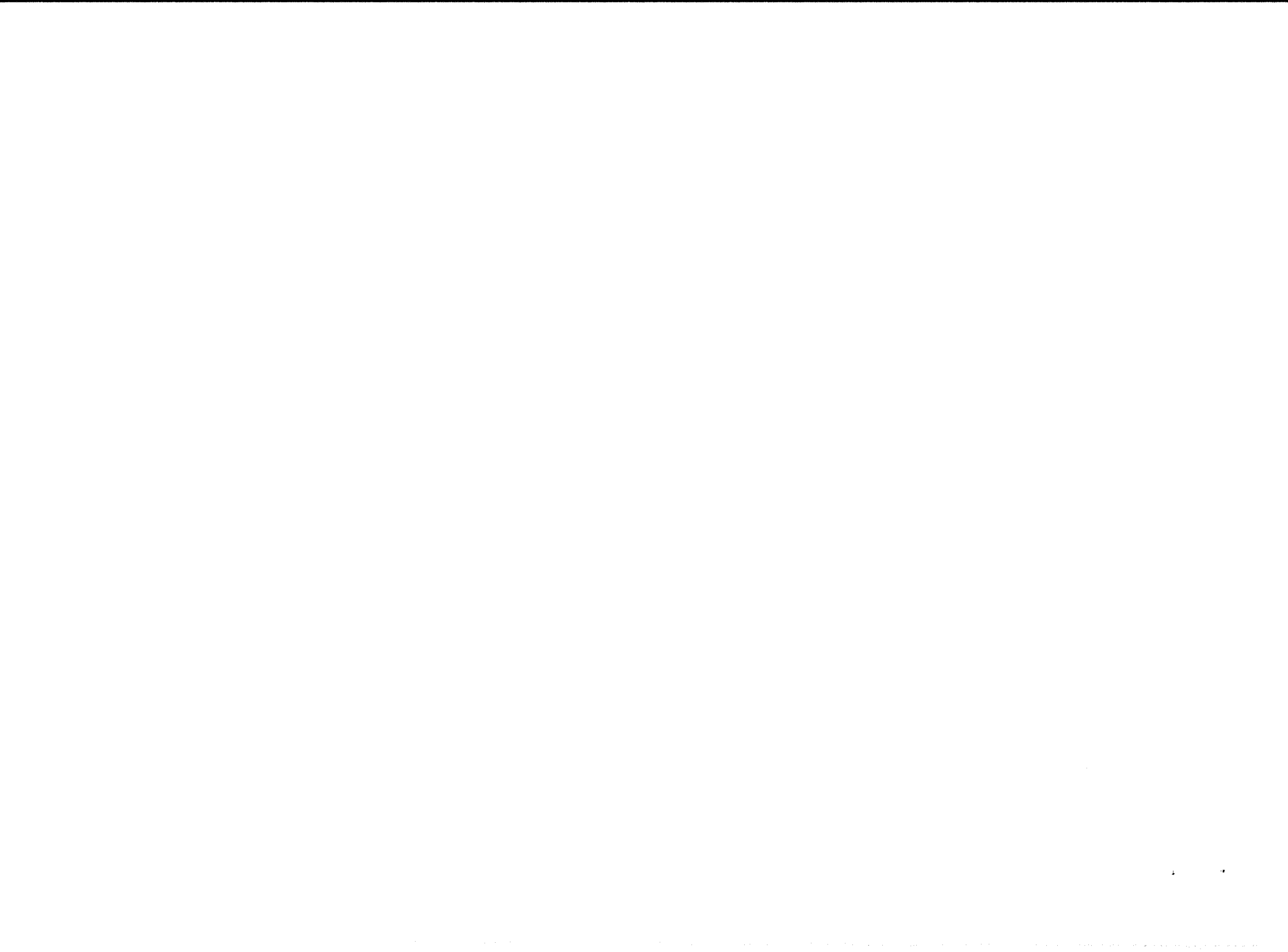

QUADRO IV
RELAÇÃO DE SUBTÍTULOS COM RECURSOS ORIUNDOS DE CANCELAMENTOS DE PRECATÓRIOS, NOS TERMOS DO ART. 5º, § 3º.

CÓD UO	UNIDADE ORÇAMENTÁRIA	FUNCIONAL-PROGRAMÁTICA	TÍTULO/SUBTÍTULO	ESI	MA	ID (USO)	FONTE	GND	VALOR
39201	DNER	26.782.0235.5708.0002	CONSTRUÇÃO DE TRECHOS RODOVIÁRIOS NO CORREDOR NORDESTE - NO ESTADO DO CEARÁ	1	90	0	175	4	6 000 000
39201	DNER	26.782.0235.5714.0002	CONSTRUÇÃO DE ANEL RODOVIÁRIO NO CORREDOR NORDESTE - CONSTRUÇÃO DE ANEL RODOVIÁRIO EXPRESSO DE FORTALEZA - CE	1	90	0	175	4	7 000 000
39201	DNER	26.782.0235.5728.0004	ADEQUAÇÃO DE TRECHOS RODOVIÁRIOS NO CORREDOR NORDESTE - BR-304/RN - ADEQUAÇÃO DO TRECHO PARNAMIRIM - MACAIBA	1	90	0	175	4	3 139 800
39201	DNER	26.782.0235.5728.0008	ADEQUAÇÃO DE TRECHOS RODOVIÁRIOS NO CORREDOR NORDESTE - BR-101/RN/PB/PE/AL/SE/BA - ADEQUAÇÃO DO TRECHO TOUROS - DIV B/ES	1	90	0	175	4	4 500 000
39201	DNER	26.782.0236.5709.0008	CONSTRUÇÃO DE TRECHOS RODOVIÁRIOS NO CORREDOR OESTE NORTE - BR-421/RO - CONSTRUÇÃO DO TRECHO ARIQUEMES - NOVA MAMORÉ	1	30	0	175	4	3 232 100
39201	DNER	26.782.0236.5709.0013	CONSTRUÇÃO DE TRECHOS RODOVIÁRIOS NO CORREDOR OESTE NORTE - BR-429/RO - PRESIDENTE MEDICI - SÃO MIGUEL DO GUAPORÉ	1	90	0	175	4	4 000 000
39201	DNER	26.782.0236.5709.0015	CONSTRUÇÃO DE TRECHOS RODOVIÁRIOS NO CORREDOR OESTE NORTE - BR-319/AM - DIVISA RO/AM - MANAUS	1	30	0	175	4	2 810 000
39201	DNER	26.782.0237.5710.0002	CONSTRUÇÃO DE TRECHOS RODOVIÁRIOS NO CORREDOR ARAGUAIA-TOCANTINS - BR-070/GO - COCALZINHO - ARAGARÇAS	1	90	0	175	4	1 500 000
39201	DNER	26.782.0237.5710.0005	CONSTRUÇÃO DE TRECHOS RODOVIÁRIOS NO CORREDOR ARAGUAIA-TOCANTINS - BR-158/PA - ENTRONCAMENTO BR-230 (ALTAMIRA) - DIVISA PA/MT	1	90	0	175	4	2 000 000
39201	DNER	26.782.0237.5710.0014	CONSTRUÇÃO DE TRECHOS RODOVIÁRIOS NO CORREDOR ARAGUAIA-TOCANTINS - NO ESTADO DO TOCANTINS	1	30	0	175	4	4 000 000
39201	DNER	26.782.0237.5730.0004	ADEQUAÇÃO DE TRECHOS RODOVIÁRIOS NO CORREDOR ARAGUAIA-TOCANTINS - BR-060/DF - ADEQUAÇÃO DO TRECHO DISTRITO FEDERAL - DIVISA DF/GO	1	90	0	175	4	2 000 000
39201	DNER	26.782.0237.5730.0006	ADEQUAÇÃO DE TRECHOS RODOVIÁRIOS NO CORREDOR ARAGUAIA-TOCANTINS - BR-060/GO - ENTRONCAMENTO BR-153/GO - DIVISA DF/GO	1	90	0	175	4	9 000 000
39201	DNER	26.782.0237.5741.0002	ADEQUAÇÃO DE TRAVESSIAS URBANAS NO CORREDOR ARAGUAIA-TOCANTINS - BR-153/TO - ADEQUAÇÃO DE TRAVESSIAS EM PERÍMETROS URBANOS NO ESTADO DO TOCANTINS	1	30	0	175	4	1 000 000
39201	DNER	26.782.0238.5711.0001	CONSTRUÇÃO DE TRECHOS RODOVIÁRIOS NO CORREDOR FRONTEIRA-NORTE - BR-156/AP - FERREIRA GOMES - OIAPOQUE (FRONTEIRA COM GUIANA FRANCESA)	1	90	0	175	4	4 000 000
39201	DNER	26.782.0238.5711.0002	CONSTRUÇÃO DE TRECHOS RODOVIÁRIOS NO CORREDOR FRONTEIRA NORTE - BR-401/RR - BOA VISTA NORMANDIA - SUBTRECHO BONFIM (FONTEIRA GUIANA)	1	90	0	175	4	2 000 000
39201	DNER	26.782.0238.5711.0005	CONSTRUÇÃO DE TRECHOS RODOVIÁRIOS NO CORREDOR FRONTEIRA NORTE - BR-317/AC - BRASIL ÉIA ASSIS BRASIL	1	30	0	175	4	3 000 000
39201	DNER	26.782.0238.5711.0007	CONSTRUÇÃO DE TRECHOS RODOVIÁRIOS NO CORREDOR FRONTEIRA-NORTE - BR-364/AC - RIO BRANCO - CRUZEIRO DO SUL	1	30	0	175	4	8 000 000
39201	DNER	26.782.0663.5394.0003	ELIMINAÇÃO DE PONTOS CRÍTICOS - NO ESTADO DE ALAGOAS	1	90	0	175	4	5 000 000
39201	DNER	26.782.0663.5394.0015	ELIMINAÇÃO DE PONTOS CRÍTICOS - NO ESTADO DO ESPÍRITO SANTO	1	90	0	175	4	1 077 700
39201	DNER	26.782.0663.5394.0021	ELIMINAÇÃO DE PONTOS CRÍTICOS - NO ESTADO DO MATO GROSSO	1	90	0	175	4	3 000 000
39201	DNER	26.782.0663.5394.0030	ELIMINAÇÃO DE PONTOS CRÍTICOS - JOÃO PESSOA - PB (CONTORNO VIÁRIO)	1	40	0	175	4	1 000 000
39201	DNER	26.782.0663.5394.0031	ELIMINAÇÃO DE PONTOS CRÍTICOS - NO ESTADO DO PARANÁ	1	90	0	175	4	2 000 000
39201	DNER	26.782.0663.5394.0046	ELIMINAÇÃO DE PONTOS CRÍTICOS - BR-364/RO - EM CACOAL	1	40	0	175	4	1 000 000
39201	DNER	26.782.0910.5851.0002	ADEQUAÇÃO DE TRECHOS RODOVIÁRIOS NA REGIÃO SUDESTE - BR-381/MG - ADEQUAÇÃO DO TRECHO BELHO HORIZONTE - GOV. VALADARES - DIV.MG/ES E SUA INTERLIGAÇÃO À MG-050 PELA BR-262	1	30	0	175	4	5 223 800
39201	DNER	26.782.0911.5852.0002	CONSTRUÇÃO DE RODOVIAS FEDERAIS - NACIONAL	1	90	0	175	4	800 000
39207	VALEC	26.783.0237.5344.0006	CONSTRUÇÃO DE TRECHOS FERROVIÁRIOS NO CORREDOR ARAGUAIA-TOCANTINS - CONSTRUÇÃO DE TRECHOS DA FERROVIA NORTE-SUL	1	90	0	175	4	9 000 000
39208	CBTU	26.783.0222.5366.0001	IMPLANTAÇÃO DO SISTEMA DE TRENS URBANOS DE SALVADOR - DO METRO - TRECHOS CALÇADA - PARIPE / LAPA - PIRAJÁ	1	30	0	175	4	18 000 000
42902	FUNDO NACIONAL DE CULTURA	13.128.0170.1544.0002	CAPACITAÇÃO DE ARTISTAS E TÉCNICOS NA ÁREA DA CULTURA - CAPACITAÇÃO DE ARTISTAS E TÉCNICOS NA ÁREA DA CULTURA - NACIONAL	1	99	0	175	3	500 000

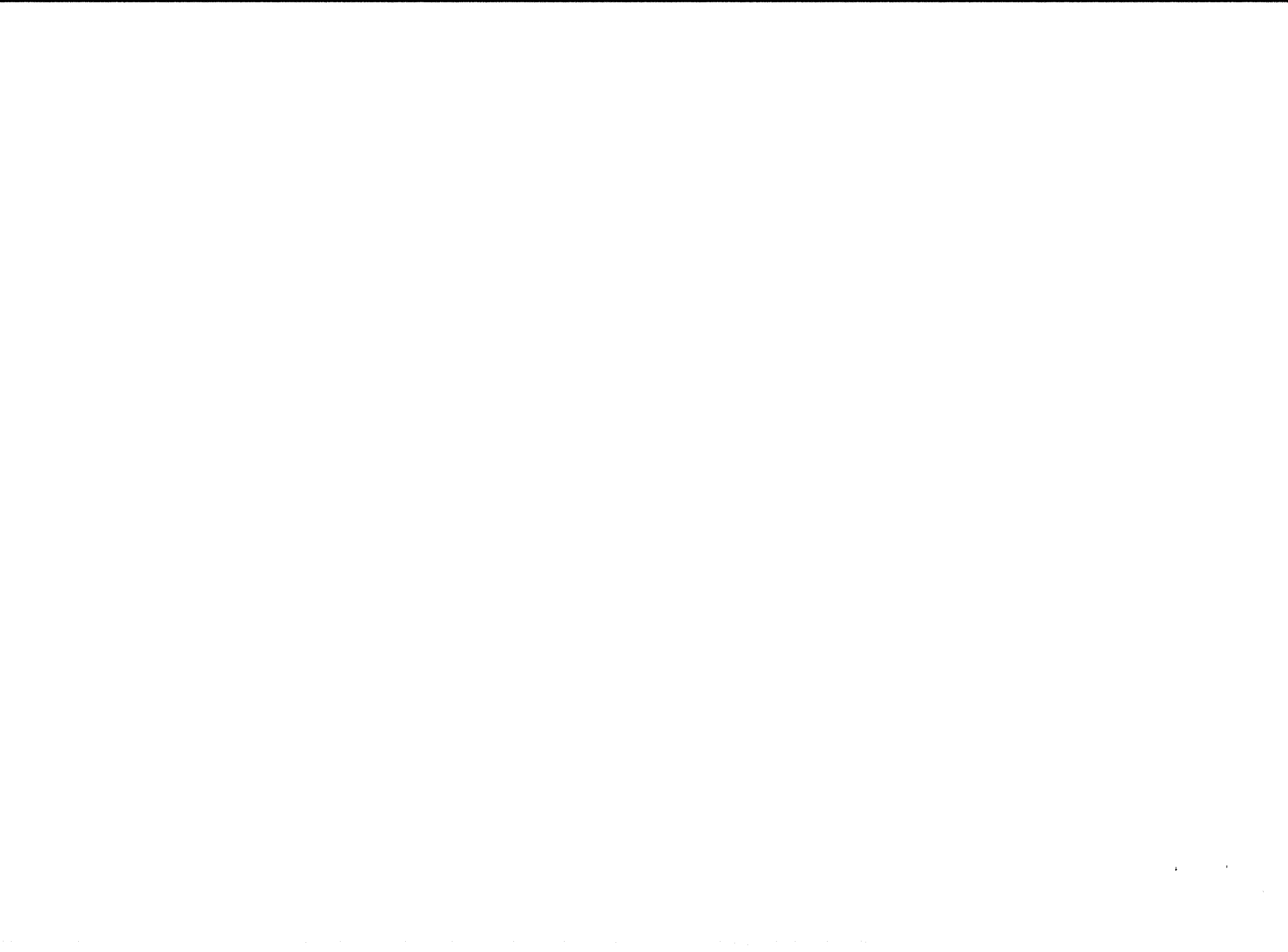

QUADRO IV
RELAÇÃO DE SUBTÍTULOS COM RECURSOS ORIUNDOS DE CANCELAMENTOS DE PRECATÓRIOS, NOS TERMOS DO ART. 5º, § 3º.

CÓD UO	UNIDADE ORÇAMENTÁRIA	FUNCIONAL-PROGRAMÁTICA	TÍTULO/SUBTÍTULO	ESI	MA	ID/USO	FONTE	GND	VALOR
42902	FUNDO NACIONAL DE CULTURA	13.392.0170.4491.0064	APOIO A PROJETOS CULTURAIS - APOIO A PROJETOS CULTURAIS DE ENTIDADES ESTUDANTIS SECUNDARISTAS	1	99	0	175	3	200.000
44101	MIN. DO MEIO AMBIENTE	18.541.0495.1967.0020	DESPOLUIÇÃO DE BACIAS HIDROGRÁFICAS - DESPOLUIÇÃO DA LAGOA DA JANSEN - SÃO LUÍS - MA	1	30	0	175	4	3.500.000
44101	MIN. DO MEIO AMBIENTE	18.544.0495.2957.0001	FOMENTO A PROJETOS DE MANEJO E CONSERVAÇÃO DE RECURSOS HÍDRICOS - NACIONAL	1	90	0	175	4	2.000.000
49101	GABINETE POLÍTICA FUNDIÁRIA	20.608.0351.2607.0002	MONITORAMENTO DAS AÇÕES DE FORTALECIMENTO DA AGRICULTURA FAMILIAR - MONITORAMENTO DAS AÇÕES DE FORTALECIMENTO DA AGRICULTURA FAMILIAR - NACIONAL	1	99	0	175	3	1.000.000
49101	GABINETE POLÍTICA FUNDIÁRIA	21.122.0750.2000.0006	MANUTENÇÃO DE SERVIÇOS ADMINISTRATIVOS - MANUTENÇÃO DE SERVIÇOS ADMINISTRATIVOS - NACIONAL	1	90	0	175	3	6.300.000
49101	GABINETE POLÍTICA FUNDIÁRIA	21.126.0750.2003.0012	AÇÕES DE INFORMÁTICA - AÇÕES DE INFORMÁTICA - NACIONAL	1	90	0	175	3	1.300.000
49101	GABINETE POLÍTICA FUNDIÁRIA	21.126.0750.2003.0012	AÇÕES DE INFORMÁTICA - AÇÕES DE INFORMÁTICA - NACIONAL	1	90	0	175	4	1.000.000
49201	INCRA	21.631.0136.5613.0004	ASSISTÊNCIA TÉCNICA E CAPACITAÇÃO DE ASSENTADOS - LUMIAR/PRONERA - CAPACITAÇÃO DE AGRICULTORES EM ASSENTAMENTOS DE REFORMA AGRÁRIA - NACIONAL - NA	1	90	0	175	3	3.000.000
49201	INCRA	21.631.0137.3668.0002	INFRA-ESTRUTURA COMPLEMENTAR PARA EMANCIPAÇÃO DE ASSENTAMENTOS RURAIS CRIADOS ATÉ 1998 - INFRA-ESTRUTURA COMPLEMENTAR PARA EMANCIPAÇÃO DE ASSENTAMENTOS RURAIS CRIADOS ATÉ 1998 - PARA - PA	1	40	0	175	4	4.000.000
51201	EMBRATUR	23.695.0410.1597.0010	FORMAÇÃO DA IMAGEM TURÍSTICA DO PAÍS NO EXTERIOR - FOMENTO À INFRA-ESTRUTURA DO TURISMO INTERNO COM PROMOÇÃO DA IMAGEM DO PAÍS NO EXTERIOR - NACIONAL - NA	1	90	0	175	4	1.500.000
51201	EMBRATUR	23.695.0410.1597.0010	FORMAÇÃO DA IMAGEM TURÍSTICA DO PAÍS NO EXTERIOR - FOMENTO À INFRA-ESTRUTURA DO TURISMO INTERNO COM PROMOÇÃO DA IMAGEM DO PAÍS NO EXTERIOR - NACIONAL - NA	1	90	0	175	3	1.500.000
51201	EMBRATUR	23.695.0414.1630.0192	PROMOÇÃO DO TURISMO SUSTENTÁVEL LOCAL EM MUNICÍPIOS - INFRA-ESTRUTURA TURÍSTICA EM MUNICÍPIOS ACIMA DE 300.000 HABITANTES NO ESTADO DA PARAIBA	1	40	0	175	4	2.000.000
51201	EMBRATUR	23.695.0414.1630.0200	PROMOÇÃO DO TURISMO SUSTENTÁVEL LOCAL EM MUNICÍPIOS - AÇÕES DE FOMENTO E PROMOÇÃO DO TURISMO NOS MUNICÍPIOS DO ESTADO DO RIO DE JANEIRO	1	40	0	175	4	2.000.000
52911	FUNDO AERONÁUTICO	05.781.0631.3211.0004	CONSTRUÇÃO DE AEROPORTOS E AERÓDROMOS DE INTERESSE ESTADUAL - CONSTRUÇÃO DE AEROPORTO EM SÃO GONÇALO DO AMARANTE - RN	1	30	0	175	4	1.000.000
53101	M INTEG NAC.	04.121.0757.1860.0002	ESTUDOS PARA O PLANEJAMENTO E GESTÃO DO DESENVOLVIMENTO REGIONAL - DESENVOLVIMENTO INTEGRADO EM MUNICÍPIOS DA GRANDE FROTEIRA DO MERCOSUL	1	40	0	175	4	2.000.000
53101	M INTEG NAC.	08.244.0074.2709.0004	AÇÕES DE DESENVOLVIMENTO INTEGRADO E SUSTENTÁVEL DA REGIÃO DO ALTO SOLIMÕES - AÇÕES DE DESENVOLVIMENTO INTEGRADO E SUSTENTÁVEL DA REGIÃO DO ALTO SOLIMÕES	2	90	0	175	3	320.078
53101	M INTEG NAC.	08.244.0075.2818.0004	AÇÕES DE DESENVOLVIMENTO INTEGRADO E SUSTENTÁVEL DA REGIÃO FRONTEIRA DO MERCOSUL - AÇÕES DE DESENVOLVIMENTO INTEGRADO E SUSTENTÁVEL DA REGIÃO FRONTEIRA DO MERCOSUL	2	90	0	175	3	543.647
53101	M INTEG NAC.	08.244.0076.2893.0004	AÇÕES DE DESENVOLVIMENTO INTEGRADO E SUSTENTÁVEL DA REGIÃO DE ÁGUAS EMENDADAS - AÇÕES DE DESENVOLVIMENTO INTEGRADO E SUSTENTÁVEL DA REGIÃO DE ÁGUAS EMENDADAS	2	90	0	175	3	515.035
53101	M INTEG NAC.	08.244.0077.2929.0004	AÇÕES DE DESENVOLVIMENTO INTEGRADO E SUSTENTÁVEL DA REGIÃO DA BACIA DO ITABAPOANA - AÇÕES DE DESENVOLVIMENTO INTEGRADO E SUSTENTÁVEL DA REGIÃO DA BACIA DO ITABAPOANA	2	90	0	175	3	471.388
53101	M INTEG NAC.	08.244.0078.4035.0004	AÇÕES DE DESENVOLVIMENTO INTEGRADO E SUSTENTÁVEL DA REGIÃO DO BICO DO PAPAGAIO - AÇÕES DE DESENVOLVIMENTO INTEGRADO E SUSTENTÁVEL DA REGIÃO DO BICO DO PAPAGAIO	2	90	0	175	3	320.078
53101	M INTEG NAC.	08.244.0079.4118.0004	AÇÕES DE DESENVOLVIMENTO INTEGRADO E SUSTENTÁVEL DA REGIÃO DA CHAPADA DAS MANGABEIRAS - AÇÕES DE DESENVOLVIMENTO INTEGRADO E SUSTENTÁVEL DA REGIÃO DA CHAPADA DAS MANGABEIRAS	2	90	0	175	3	320.078
53101	M INTEG NAC.	08.244.0080.4249.0004	AÇÕES DE DESENVOLVIMENTO INTEGRADO E SUSTENTÁVEL DA REGIÃO DA CHAPADA DO ARARIPE - AÇÕES DE DESENVOLVIMENTO INTEGRADO E SUSTENTÁVEL DA REGIÃO DA CHAPADA DO ARARIPE	2	90	0	175	3	342.626

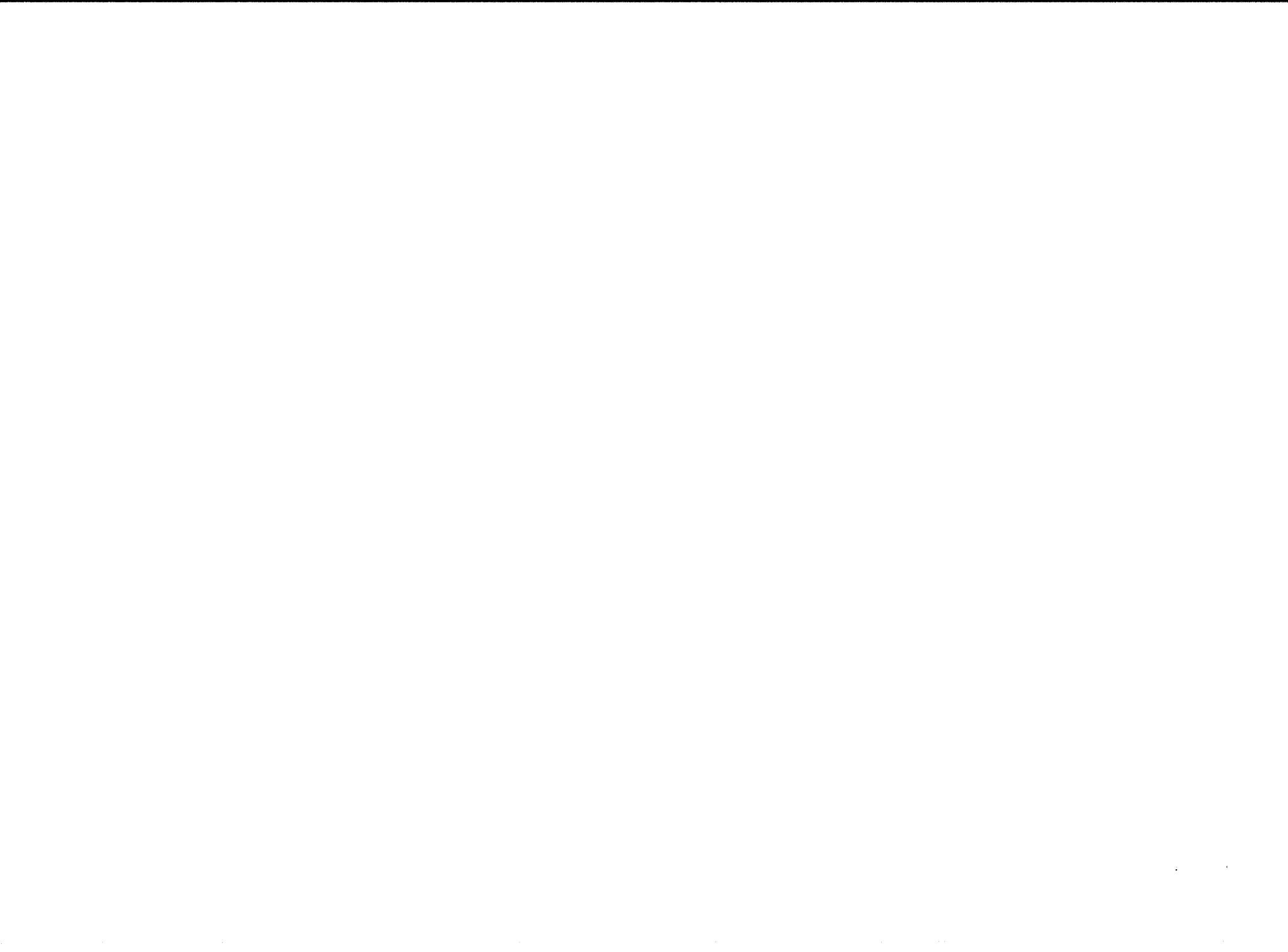

QUADRO IV
RELAÇÃO DE SUBTÍTULOS COM RECURSOS ORIUNDOS DE CANCELAMENTOS DE PRECATÓRIOS, NOS TERMOS DO ART. 5º, § 3º.

CÓD UO	UNIDADE ORÇAMENTÁRIA	FUNCIONAL-PROGRAMÁTICA	TÍTULO/SUBTÍTULO	ESI	MA	ID USO	FONTE	GND	VALOR
53101	M INTEG NAC	08 244 0081 4308 0004	AÇÕES DE DESENVOLVIMENTO INTEGRADO E SUSTENTÁVEL DA REGIÃO DA METADE SUL DO ESTADO DO RIO GRANDE DO SUL - AÇÕES DE DESENVOLVIMENTO INTEGRADO E SUSTENTÁVEL DA REGIÃO DA METADE SUL DO ESTADO DO RIO GRANDE DO SUL	2	90	0	175	3	1 553 832
53101	M INTEG NAC	08 244 0082 4330 0004	AÇÕES DE DESENVOLVIMENTO INTEGRADO E SUSTENTÁVEL DA REGIÃO DO VALE DO JEQUITINHONHAMUCURI - AÇÕES DE DESENVOLVIMENTO INTEGRADO E SUSTENTÁVEL DA REGIÃO DO VALE DO JEQUITINHONHAMUCURI	2	90	0	175	3	552 862
53101	M INTEG NAC	08 244 0090 4347 0004	AÇÕES DE DESENVOLVIMENTO INTEGRADO E SUSTENTÁVEL DA REGIÃO DO VALE DO RIBEIRA/GUARAQUEÇABA - AÇÕES DE DESENVOLVIMENTO INTEGRADO E SUSTENTÁVEL DA REGIÃO DO VALE DO RIBEIRA/GUARAQUEÇABA	2	90	0	175	3	629 486
53101	M INTEG NAC	08 244 0091 4346 0004	AÇÕES DE DESENVOLVIMENTO INTEGRADO E SUSTENTÁVEL DA REGIÃO DO VALE DO RIO ACRE - AÇÕES DE DESENVOLVIMENTO INTEGRADO E SUSTENTÁVEL DA REGIÃO DO VALE DO RIO ACRE	2	90	0	175	3	342 626
53101	M INTEG NAC	08 244 0092 4351 0004	AÇÕES DE DESENVOLVIMENTO INTEGRADO E SUSTENTÁVEL DA REGIÃO DO XINGÓ - AÇÕES DE DESENVOLVIMENTO INTEGRADO E SUSTENTÁVEL DA REGIÃO DO XINGÓ	2	90	0	175	3	482 299
53101	M INTEG NAC	08 244 0093 4350 0004	AÇÕES DE DESENVOLVIMENTO INTEGRADO E SUSTENTÁVEL DA REGIÃO DA ZONA DA MATA CANAVIEIRA NORDESTINA - AÇÕES DE DESENVOLVIMENTO INTEGRADO E SUSTENTÁVEL DA REGIÃO DA ZONA DA MATA CANAVIEIRA NORDESTINA	2	90	0	175	3	605 965
53101	M INTEG NAC	08 244 0094 4353 0004	AÇÕES DE DESENVOLVIMENTO INTEGRADO E SUSTENTÁVEL DA REGIÃO DO ENTORNO DO DISTRITO FEDERAL - AÇÕES DE DESENVOLVIMENTO INTEGRADO E SUSTENTÁVEL DA REGIÃO DO ENTORNO DO DISTRITO FEDERAL	2	90	0	175	3	700 000
53101	M INTEG NAC	18 542 0515 1845 0578	CONSTRUÇÃO DE OBRAS DE CONTENÇÃO DE ENCHENTES - CONTROLE DE ENCHENTES NO CANAL DO PACOVAL - MACAPÁ - AP	1	30	0	175	4	3 000 000
53101	M INTEG NAC	18 542 0515 1845 0588	CONSTRUÇÃO DE OBRAS DE CONTENÇÃO DE ENCHENTES - CANALIZAÇÃO DE CÓRREGOS E VALÕES NOS MUNICÍPIOS DA BAIXADA FLUMINENSE NO ESTADO DO RIO DE JANEIRO	1	40	0	175	4	5 000 000
53101	M INTEG NAC	18 542 0515 1845 0590	CONSTRUÇÃO DE OBRAS DE CONTENÇÃO DE ENCHENTES - CONTROLE DE ENCHENTES - RIO DE JANEIRO - RJ	1	40	0	175	4	5 300 000
53101	M INTEG NAC	18 542 0515 1845 0600	CONSTRUÇÃO DE OBRAS DE CONTENÇÃO DE ENCHENTES - CONTROLE DE ENCHENTES - GOIÂNIA-GO	1	40	0	175	4	3 000 000
53101	M INTEG NAC	18 542 0515 1845 0602	CONSTRUÇÃO DE OBRAS DE CONTENÇÃO DE ENCHENTES - ESTABILIZAÇÃO DA BARRA DO RIO SERGIPE NO ESTADO DE SERGIPE (COROA DO MEIO/BARRA DOS COQUEIROS)	1	30	0	175	4	1 000 000
53101	M INTEG NAC	18 542 0515 1845 0614	CONSTRUÇÃO DE OBRAS DE CONTENÇÃO DE ENCHENTES - CONTROLE DE ENCHENTES - LARANJEIRAS - SE	1	99	0	175	4	2 900 000
53101	M INTEG NAC	18 544 0515 1851 0083	CONSTRUÇÃO E RECUPERAÇÃO DE OBRAS DE INFRA-ESTRUTURA HÍDRICA - BARRAGEM UMARI NO ESTADO DO RIO GRANDE DO NORTE	1	30	0	175	4	1 775 000
53101	M INTEG NAC	18 544 0515 1851 0836	CONSTRUÇÃO E RECUPERAÇÃO DE OBRAS DE INFRA-ESTRUTURA HÍDRICA - MELHORIA E EXPANSÃO DA REDE DE DRENAGEM E MACRODRENAGEM - JOÃO PESSOA - PB	1	40	0	175	4	3 200 000
53101	M INTEG NAC	18 544 0515 1851 0870	CONSTRUÇÃO E RECUPERAÇÃO DE OBRAS DE INFRA-ESTRUTURA HÍDRICA - PERFURAÇÃO E EQUIPAMENTO DE POÇOS PÚBLICOS EM MUNICÍPIOS DO ESTADO DO MARANHÃO	1	40	0	175	4	3 500 000
53101	M INTEG NAC	20 607 0379 1836 0014	CONSTRUÇÃO DE OBRAS DE INFRA-ESTRUTURA DE IRRIGAÇÃO DE USO COMUM - INFRA-ESTRUTURA DE IRRIGAÇÃO NO ESTADO DE MATO GROSSO	1	30	0	175	4	1 000 000
53101	M INTEG NAC	20 607 0379 1836 0045	CONSTRUÇÃO DE OBRAS DE INFRA-ESTRUTURA DE IRRIGAÇÃO DE USO COMUM - PROJETO MESA DE PEDRA NO ESTADO DO PIAUÍ	1	30	0	175	4	800 000
53101	M INTEG NAC	20 607 0379 1836 0061	CONSTRUÇÃO DE OBRAS DE INFRA-ESTRUTURA DE IRRIGAÇÃO DE USO COMUM - PROJETO JAVAÉS NO ESTADO DO TOCANTINS	1	30	0	175	4	3 000 000
53101	M INTEG NAC	20 607 0379 1836 0065	CONSTRUÇÃO DE OBRAS DE INFRA-ESTRUTURA DE IRRIGAÇÃO DE USO COMUM - PROJETO TRÊS BARRAS NO ESTADO DE GOIAS	1	30	0	175	4	1 500 000
53101	M INTEG NAC	20 607 0379 1836 0090	CONSTRUÇÃO DE OBRAS DE INFRA-ESTRUTURA DE IRRIGAÇÃO DE USO COMUM - INFRA-ESTRUTURA DE IRRIGAÇÃO EM MUNICÍPIOS DO ESTADO DO MARANHÃO	1	99	0	175	4	1 500 000
53101	M INTEG NAC	20 607 0379 1856 0019	ESTUDOS PARA O APROVEITAMENTO HIDROAGRÍCOLA EM ÁREAS IRRIGÁVEIS - PROJETO BACIAS HIDROGRÁFICAS - METADE SUL DO ESTADO DO RIO GRANDE DO SUL	1	30	0	175	4	2 450 000



QUADRO IV
RELAÇÃO DE SUBTÍTULOS COM RECURSOS ORIUNDOS DE CANCELAMENTOS DE PRECATÓRIOS, NOS TERMOS DO ART. 5º, § 3º.

CÓD UO	UNIDADE ORÇAMENTÁRIA	FUNCIONAL-PROGRAMÁTICA	TÍTULO/SUBTÍTULO	ESF	MA	ID USU	FONTE	GND	VALOR
53201	CODEVASF	18.544.0515.1851.0842	CONSTRUÇÃO E RECUPERAÇÃO DE OBRAS DE INFRA-ESTRUTURA HÍDRICA - CONSTRUÇÃO E RECUPERAÇÃO DE OBRAS DE INFRA-ESTRUTURA HÍDRICA NA 2ª SR NO ESTADO DA BAHIA, A CARGO DA CODEVASF	1	90	0	175	4	4.000.000
53201	CODEVASF	18.544.0515.1851.0864	CONSTRUÇÃO E RECUPERAÇÃO DE OBRAS DE INFRA-ESTRUTURA HÍDRICA - AÇÕES DE COMBATE À SECA NO SEMI-ÁRIDO BRASILEIRO - NACIONAL - NA	1	90	0	175	4	5.000.000
53201	CODEVASF	18.544.0515.1851.0892	CONSTRUÇÃO E RECUPERAÇÃO DE OBRAS DE INFRA-ESTRUTURA HÍDRICA - CONSTRUÇÃO E RECUPERAÇÃO DE OBRAS DE INFRA-ESTRUTURA HÍDRICA EM MUNICÍPIOS DA BAHIA	1	40	0	175	4	23.000.000
53202	SUDAM	04.121.0519.3669.0052	GESTÃO DE PROJETOS DE DESENVOLVIMENTO SUSTENTÁVEL LOCAL INTEGRADO NA AMAZÔNIA LEGAL - APOIO AO DESENVOLVIMENTO MUNICIPAL NO ESTADO DE RORAIMA	1	40	0	175	4	1.500.000
53203	SUDENE	04.121.0800.3675.0024	GESTÃO DE PROJETOS DE DESENVOLVIMENTO SUSTENTÁVEL LOCAL INTEGRADO NA REGIÃO NORDESTE - DESENVOLVIMENTO INTEGRADO DO CERRADO PIAUIENSE - PI	1	90	0	175	4	2.000.000
53203	SUDENE	04.121.0800.3675.0026	GESTÃO DE PROJETOS DE DESENVOLVIMENTO SUSTENTÁVEL LOCAL INTEGRADO NA REGIÃO NORDESTE - APOIO À CONSOLIDAÇÃO DO PÓLO DE DESENVOLVIMENTO SUSTENTÁVEL DO AGRESTE PERNAMBUCANO (SEDE EM CARUARU)	1	99	0	175	4	1.000.000
53204	DNOCS	18.544.0515.1851.0103	CONSTRUÇÃO E RECUPERAÇÃO DE OBRAS DE INFRA-ESTRUTURA HÍDRICA - AÇUDE JENIPAPO NO ESTADO DO PIAUÍ	1	90	0	175	4	5.000.000
53204	DNOCS	18.544.0515.1851.0115	CONSTRUÇÃO E RECUPERAÇÃO DE OBRAS DE INFRA-ESTRUTURA HÍDRICA - BARRAGEM DO CASTANHÃO NO ESTADO DO CEARÁ	1	90	0	175	4	10.000.000
53204	DNOCS	18.544.0515.1851.0121	CONSTRUÇÃO E RECUPERAÇÃO DE OBRAS DE INFRA-ESTRUTURA HÍDRICA - ADUTORA JUCAZINHO NO ESTADO DE PERNAMBUCO	1	90	0	175	4	4.000.000
53204	DNOCS	18.544.0515.1851.0868	CONSTRUÇÃO E RECUPERAÇÃO DE OBRAS DE INFRA-ESTRUTURA HÍDRICA - FORTALECIMENTO DA INFRA-ESTRUTURA HÍDRICA NO ESTADO DO CEARÁ	1	90	0	175	4	9.000.000
53204	DNOCS	20.607.0379.1836.0037	CONSTRUÇÃO DE OBRAS DE INFRA-ESTRUTURA DE IRRIGAÇÃO DE USO COMUM - PERÍMETRO DE IRRIGAÇÃO TABUIEIRO DE RUSSAS NO ESTADO DO CEARÁ	1	90	0	175	4	3.000.000
TOTAL									673.716.493

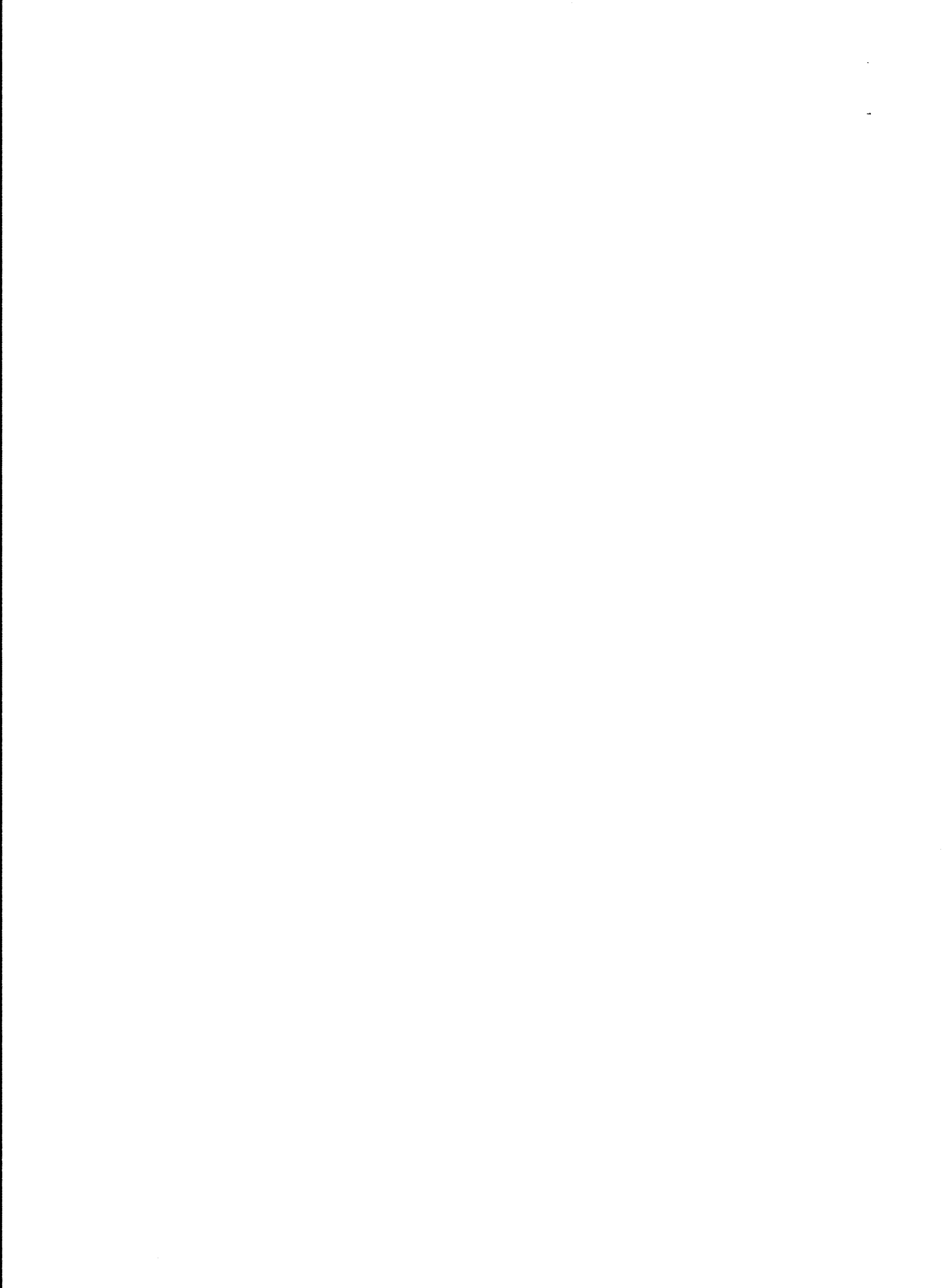

QUADRO V - AUTORIZAÇÃO PARA ABERTURA DE CRÉDITOS SUPLEMENTARES AO SUS, CONFORME ART. 7º, caput

(VETADO)

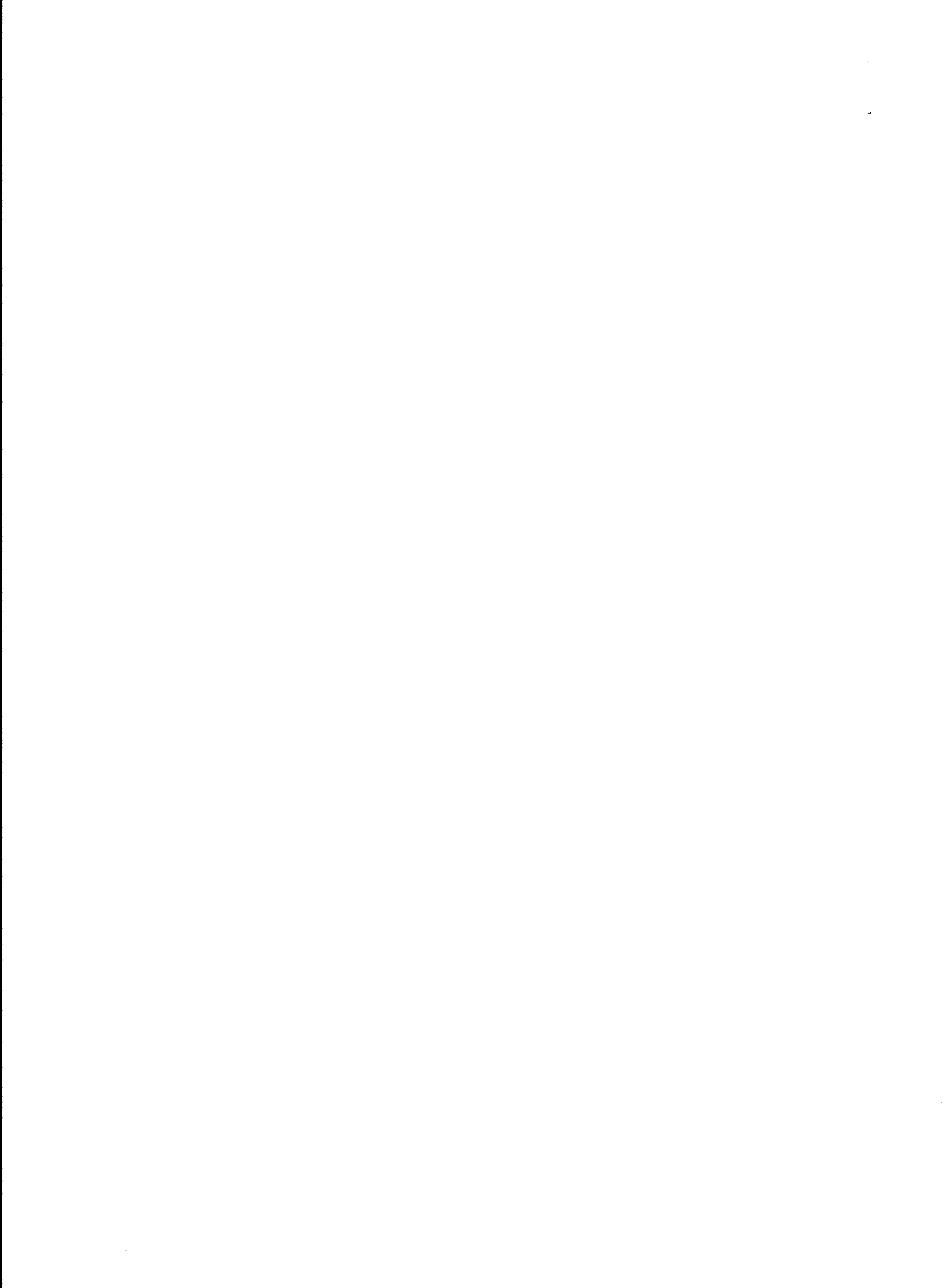

QUADRO VI – DESPESA DO ORÇAMENTO DE INVESTIMENTO

ESPECIFICAÇÃO	R\$ 1,00
	VALOR
MINISTÉRIO DA AGRICULTURA/ABAST.	2.500.000
MINISTÉRIO DA CIÊNCIA E TECNOLOGIA	1.200.000
MINISTÉRIO DA FAZENDA	1.831.744.663
MINISTÉRIO DE MINAS E ENERGIA	7.825.514.173
MINISTERIO DA PREV. E ASSISTÊNCIA SOCIAL	18.000.000
MINISTÉRIO DA SAÚDE	10.000.000
MINISTÉRIO DOS TRANSPORTES	152.028.949
MINISTÉRIOS DAS COMUNICAÇÕES	300.000.000
MINISTÉRIO DO PLANEJAMENTO. ORÇAMENTO E GESTÃO	3.863.800
MINISTÉRIO DA DEFESA	81.100.000
MINISTÉRIO DO DESENVOLVIMENTO. INDÚSTRIA E COMÉRCIO EXTERIOR	15.010.764
TOTAL	10.240.962.349

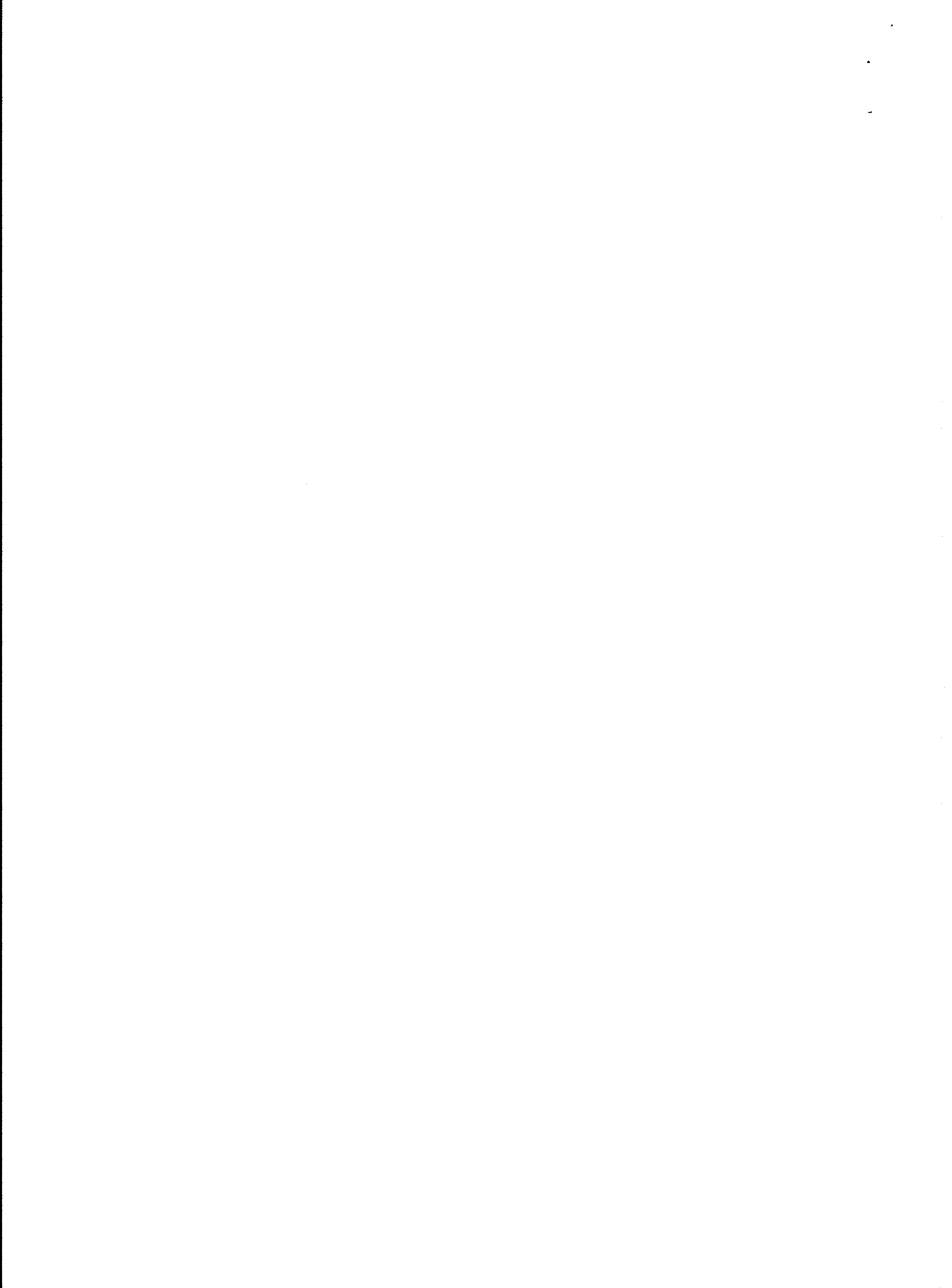

QUADRO VII – FONTES DE FINANCIAMENTO DO ORÇAMENTO DE INVESTIMENTO

ESPECIFICAÇÃO	R\$ 1.00
	VALOR
RECURSOS PRÓPRIOS	6.515.171.585
Geração Própria	6.515.171.585
RECURSOS PARA AUMENTO DO PATRIMÔNIO LÍQUIDO	168.555.340
Tesouro	103.830.340
Controladora	64.725.000
Outras Fontes	
OPERAÇÕES DE CRÉDITO DE LONGO PRAZO	2.048.844.400
Internas	112.500.000
Externas	1.936.344.400
Controladora	
Outras Fontes	
OUTROS RECURSOS DE LONGO PRAZO	1.508.391.024
Controladora	1.508.391.024
Outras Fontes	
TOTAL	10.240.962.349

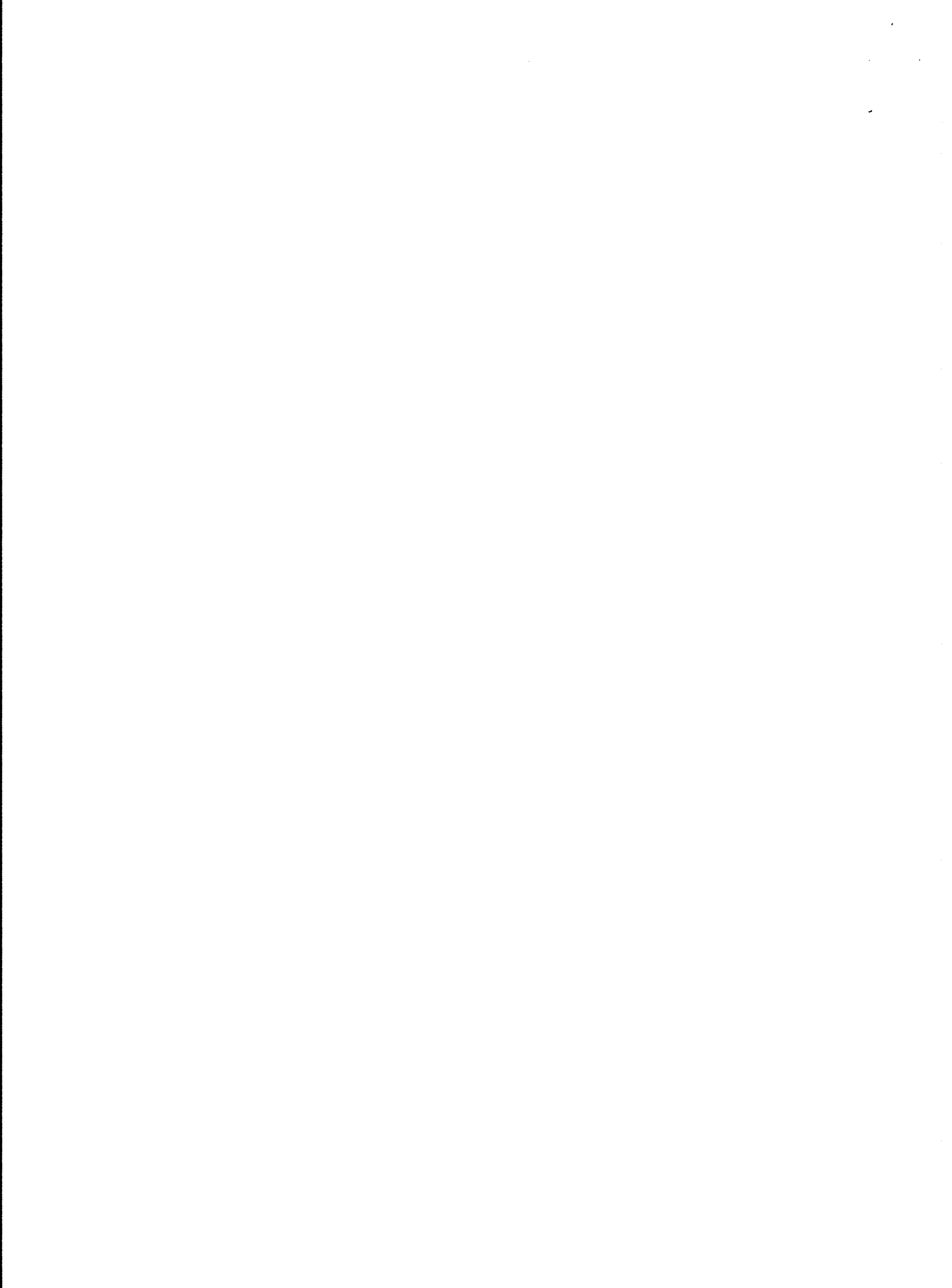

QUADROS CONSOLIDADOS



DEMONSTRATIVO DA RECEITA E DA DESPESA SEGUNDO AS CATEGORIAS ECONÔMICAS

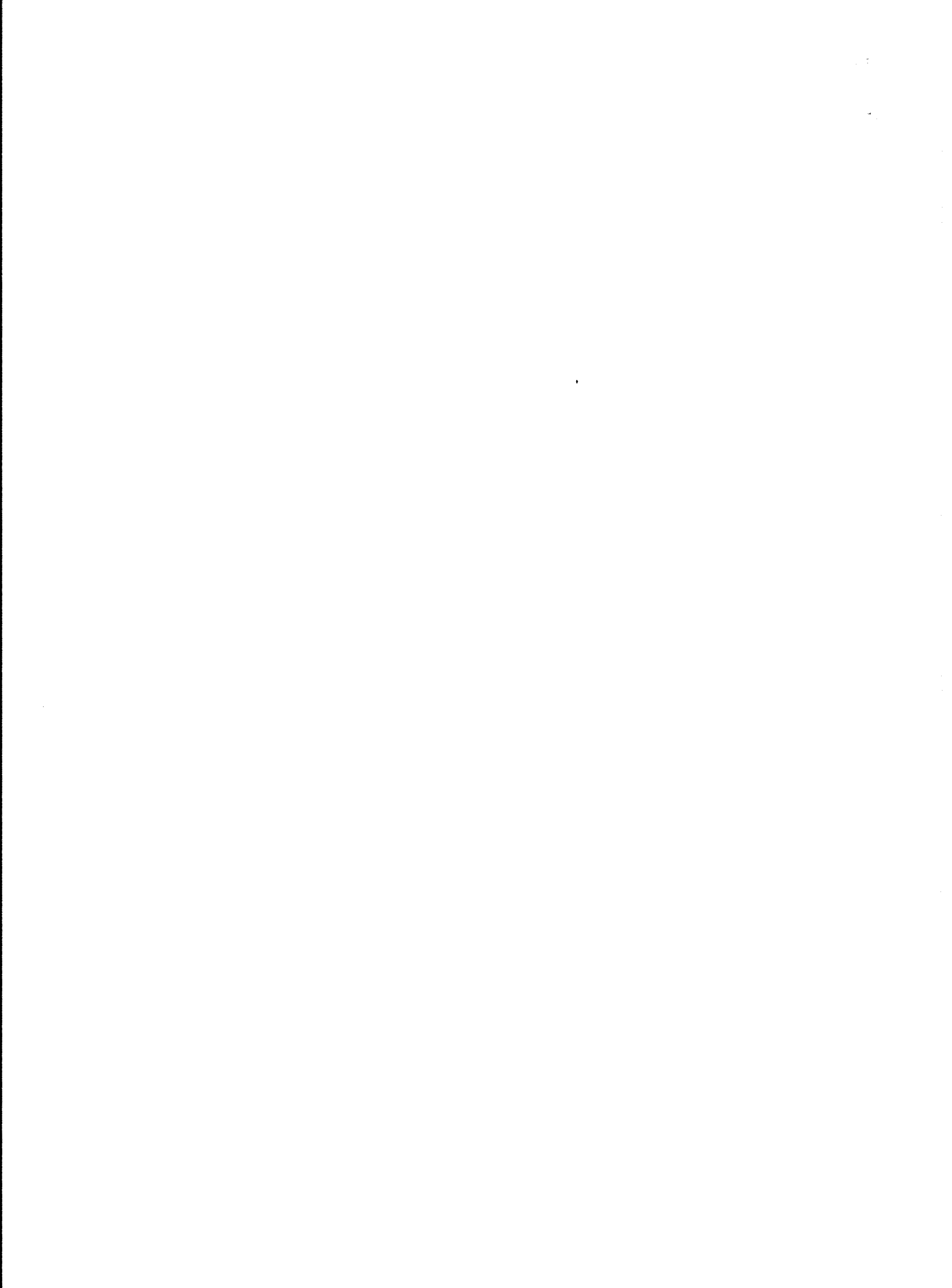

Demonstrativo da Receita e da Despesa segundo as Categorias Econômicas - TOTAL

R\$ 1,00

LDO, Art. 7º, § 1º, Inciso V (Anexo da lei nº 4.320, de 1964, Art. 2º, § 1º, Inciso II)

Recursos de todas as Fontes

RECEITA		DESPESA	
Especificação	Valor	Especificação	Valor
Receitas Correntes	250.338.412.032	Despesas Correntes	273.774.857.672
Receita Tributária	77.367.363.716	Pessoal e Encargos Sociais	52.086.815.010
Receita de Contribuições	138.497.194.019	Juros e Encargos da Dívida	78.123.008.065
Receita Patrimonial	8.693.575.549	Outras Despesas Correntes	143.565.034.597
Receita Agropecuária	37.194.841		
Receita Industrial	227.406.265		
Receita de Serviços	14.740.605.568		
Transferências Correntes	150.401.844		
Outras Receitas Correntes	10.624.670.230		
Déficit do Orçamento Corrente	23.436.445.640		
Total	273.774.857.672	Total	273.774.857.672
		Déficit do Orçamento Corrente	23.436.445.640
Receitas de Capital	762.468.860.423	Despesas de Capital	733.093.650.300
Operações de Crédito	700.964.053.326	Investimentos	12.448.779.092
Alienação de Bens	22.559.845.935	Inversões Financeiras	11.572.091.898
Amortização de Empréstimos	11.441.559.695	Amortização da Dívida	709.072.779.310
Transferência de Capital	500.000		
Outras Receitas de Capital	27.502.901.467		
		Reserva de Contingência	5.938.764.483
Total	762.468.860.423	Total	762.468.860.423

RESUMO

Receitas Correntes	250.338.412.032
Receitas de Capital	762.468.860.423
Total	1.012.807.272.455
Despesas Correntes	273.774.857.672
Despesas de Capital	733.093.650.300
Reserva de Contingência	5.938.764.483
Total	1.012.807.272.455

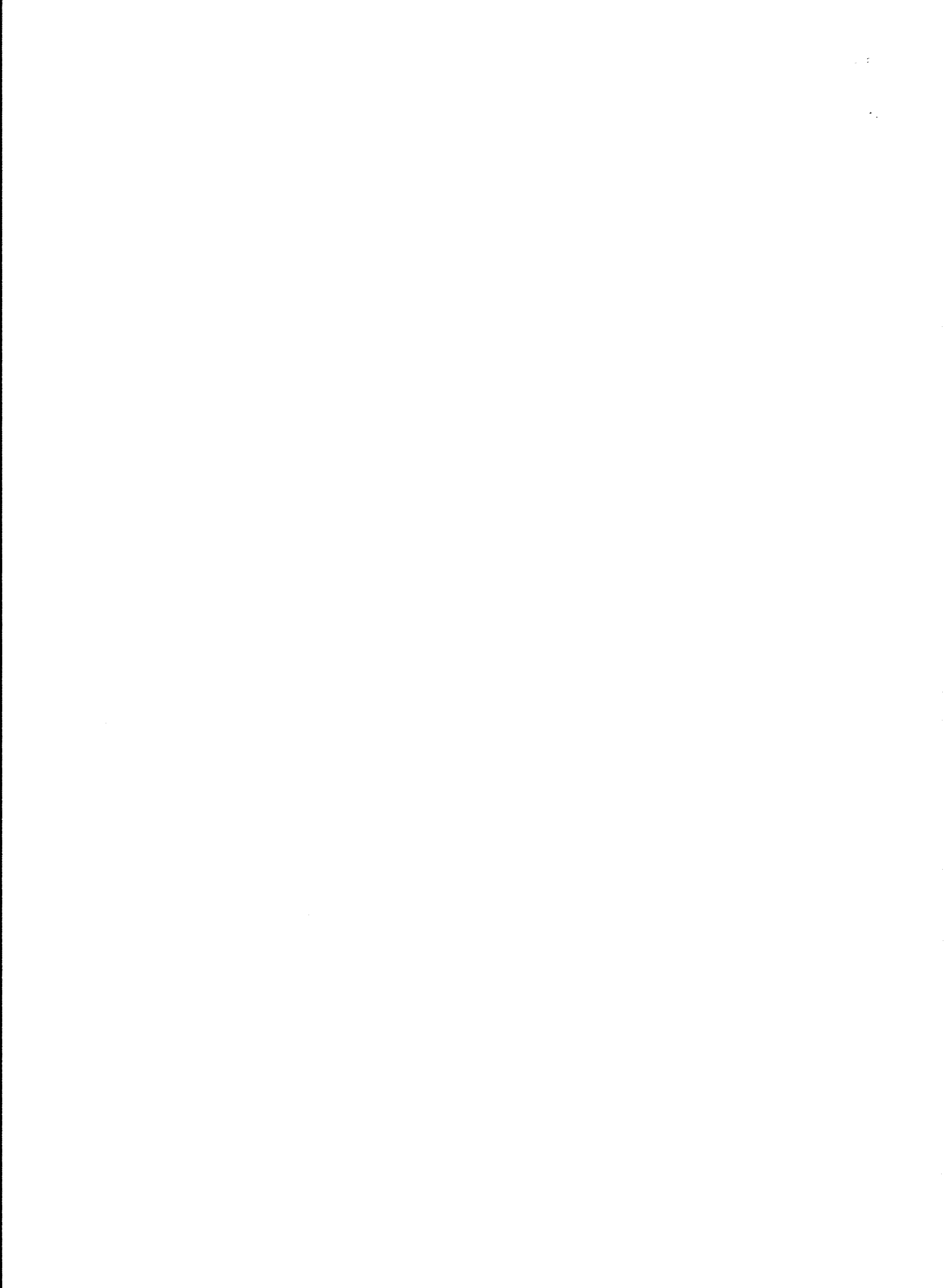

Demonstrativo da Receita e da Despesa segundo as Categorias Econômicas - FISCAL

R\$ 1,00

LDO, Art. 7º, § 1º, Inciso V (Anexo da lei nº 4.320, de 1964, Art. 2º, § 1º, Inciso II)

Recursos de todas as Fontes

RECEITA		DESPESA	
Especificação	Valor	Especificação	Valor
Receitas Correntes	130.834.228.290	Despesas Correntes	157.447.500.713
Receita Tributária	77.367.363.716	Pessoal e Encargos Sociais	24.566.969.735
Receita de Contribuições	19.192.742.974	Juros e Encargos da Dívida	78.004.137.057
Receita Patrimonial	8.687.189.800	Outras Despesas Correntes	54.876.393.921
Receita Agropecuária	37.194.841		
Receita Industrial	221.638.402		
Receita de Serviços	14.618.439.758		
Transferências Correntes	150.243.664		
Outras Receitas Correntes	10.559.415.135		
Déficit do Orçamento Corrente - Fiscal	26.613.272.423		
Total	157.447.500.713	Total	157.447.500.713
		Déficit do Orçamento Corrente - Fiscal	26.613.272.423
Receitas de Capital	762.456.637.848	Despesas de Capital	727.865.760.156
Operações de Crédito	700.964.053.326	Investimentos	10.369.429.841
Alienação de Bens	22.547.623.360	Inversões Financeiras	8.564.554.997
Amortização de Empréstimos	11.441.559.695	Amortização da Dívida	708.931.775.318
Transferência de Capital	500.000		
Outras Receitas de Capital	27.502.901.467	Transferência para o Orçamento da Seguridade	2.756.829.073
		Reserva de Contingência	5.220.776.196
Total	762.456.637.848	Total	762.456.637.848

RESUMO

Receitas Correntes	130.834.228.290
Receitas de Capital	762.456.637.848
Total	893.290.866.138
Despesas Correntes	157.447.500.713
Despesas de Capital	727.865.760.156
Transferência para o Orçamento Seguridade	2.756.829.073
Reserva de Contingência	5.220.776.196
Total	893.290.866.138

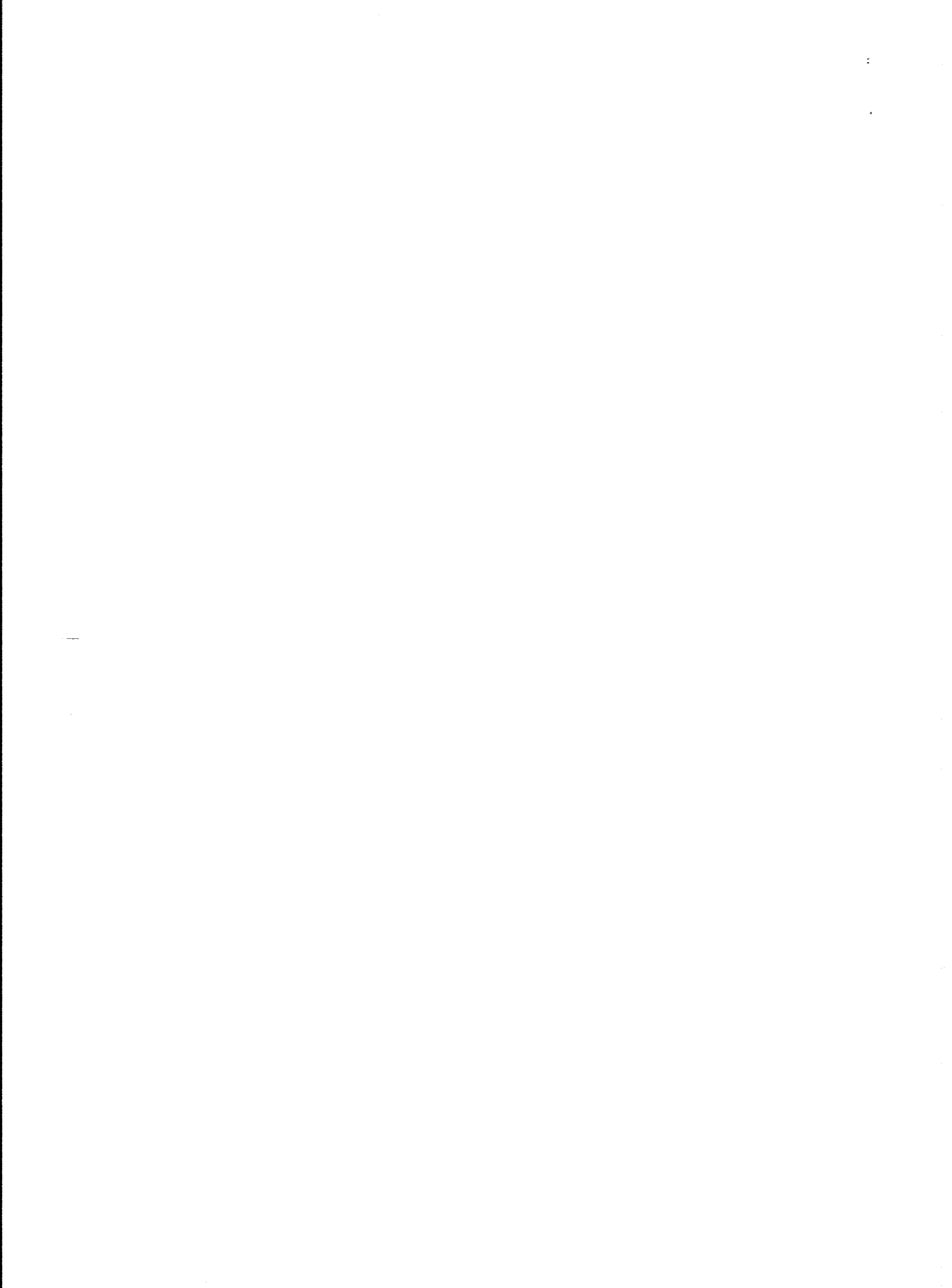

Demonstrativo da Receita e da Despesa segundo as Categorias Econômicas - SEGURIDADE

R\$ 1,00

LDC, Art. 7º, § 1º, Inciso V (Anexo da lei nº 4.320, de 1964, Art. 2º, § 1º, Inciso II)

Recursos de todas as Fontes

RECEITA		DESPESA	
Especificação	Valor	Especificação	Valor
Receitas Correntes	119.504.183.742	Despesas Correntes	116.327.356.959
Receita de Contribuições	119.304.451.045	Pessoal e Encargos Sociais	27.519.845.275
Receita Patrimonial	6.385.749	Juros e Encargos da Dívida	118.871.008
Receita Industrial	5.767.863	Outras Despesas Correntes	88.688.640.676
Receita de Serviços	122.165.810		
Transferências Correntes	158.180		
Outras Receitas Correntes	65.255.095		
		Superávit do Orçamento Corrente - Seguridade	3.176.826.783
Total	119.504.183.742	Total	119.504.183.742
Superávit do Orçamento Corrente - Seguridade	3.176.826.783		
Receitas de Capital	12.222.575	Despesas de Capital	5.227.890.144
Alienação de Bens	12.222.575	Investimentos	2.079.349.251
		Inversões Financeiras	3.007.536.901
		Amortização da Dívida	141.003.992
Transferências do Orçamento Fiscal	2.740.379.073		
		Reserva de Contingência	717.988.287
Total	5.929.428.431	Total	5.945.878.431

RESUMO

Receitas Correntes	119.504.183.742
Receitas de Capital	12.222.575
Transferências do Orçamento Fiscal	2.740.379.073
Total	122.256.785.390
Despesas Correntes	116.327.356.959
Despesas de Capital	5.227.890.144
Reserva de Contingência	717.988.287
Total	122.273.235.390

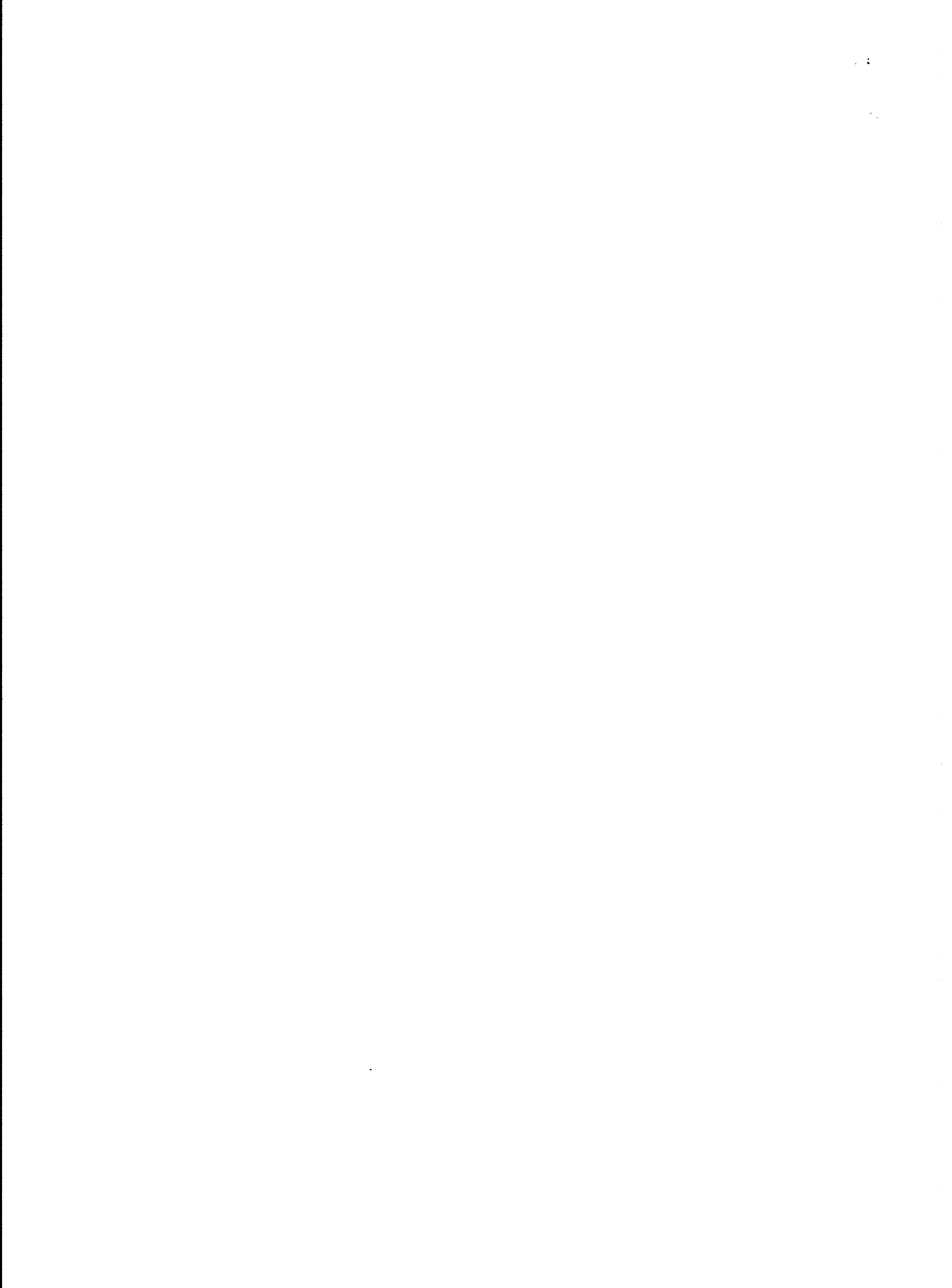

EVOLUÇÃO DA RECEITA DO TESOIRO NACIONAL

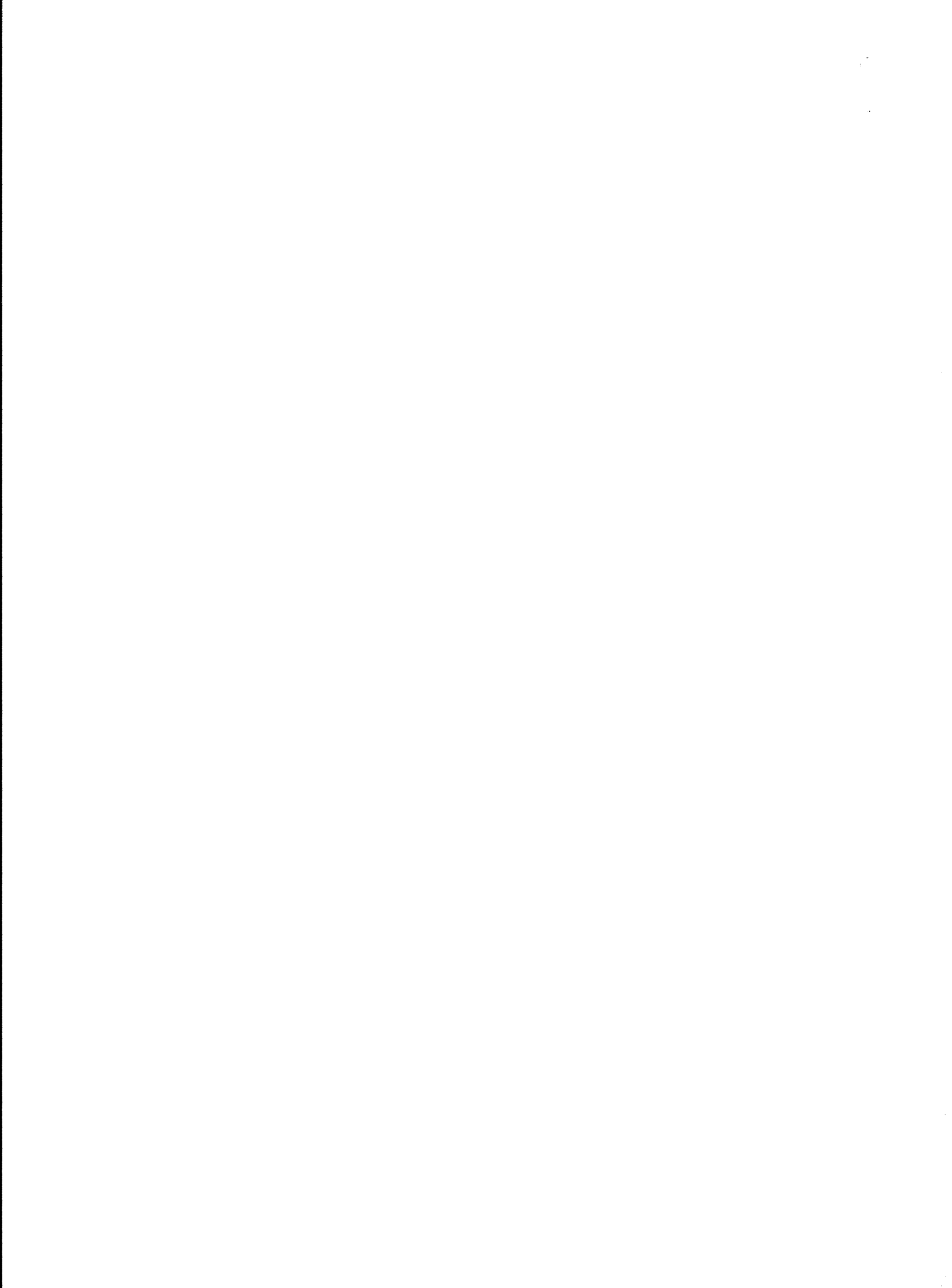

EVOLUÇÃO DA RECEITA DO TESOURO
(LDO. ART. 7º, PARÁGRAFO 1º, INCISO I)

(valores correntes)
R\$1,00

ESPECIFICAÇÃO	ARRECADAÇÃO	ARRECADAÇÃO	ARRECADAÇÃO	ORÇAMENTO	REVISÃO	ORÇAMENTO
	1996	1997	1998	(LEI) 1999	ORÇAMENTO 1999	2000
RECEITAS CORRENTES	150.703.950.640	159.379.814.130	196.943.906.541	210.719.426.160	226.282.239.182	244.676.691.435
RECEITA TRIBUTÁRIA	51.437.839.600	59.197.019.618	67.432.389.062	63.907.894.655	74.329.234.019	77.344.706.008
IMPOSTO SOBRE A IMPORTAÇÃO	4.067.740.300	5.102.600.000	6.490.935.459	6.296.300.000	7.447.290.302	8.196.915.690
IMPOSTO SOBRE A EXPORTAÇÃO	1.783.400	2.900.000	1.388.967	2.000.000	2.181.778	2.635.365
IMPOSTO SOBRE A RENDA	28.912.633.600	33.123.800.000	40.748.539.379	35.336.602.412	43.493.902.433	43.065.603.653
IMPOSTO TERRITORIAL RURAL	197.288.600	246.100.000	208.236.615	115.900.000	223.327.146	251.817.887
IMPOSTO S/PROD. INDUSTRIALIZADOS	14.962.212.500	16.339.200.000	15.632.958.972	15.945.500.000	16.764.252.921	20.323.090.568
IMPOSTO S/OPERAÇÕES FINANCEIRAS	2.835.082.500	3.768.100.000	3.514.361.584	3.343.700.000	5.514.046.439	4.539.920.329
IMPOSTO PROV. S/MOV. FINANCEIRA-IPMF	-2.092.200					
IMPOSTO SOBRE COMBUSTÍVEIS				2.125.929.000		
OUTROS TRIBUTOS	463.190.900	614.319.618	835.968.086	741.963.243	884.233.000	964.722.516
RECEITA DE CONTRIBUIÇÕES	88.157.497.640	92.133.638.058	93.341.175.854	114.888.266.609	110.554.127.068	138.062.313.767
CONTRIB. EMPREG. TRAB. P/SEG. SOCIAL	40.378.380.000	44.148.000.000	46.640.974.000	48.824.500.000	47.323.000.000	52.983.000.000
CONTRIBUIÇÃO FINANC. SEG. SOCIAL	17.184.016.700	18.386.000.000	17.726.083.378	25.912.500.000	29.149.749.309	37.126.229.245
CONTRIBUIÇÃO DO SALÁRIO-EDUCAÇÃO	2.693.700.540	2.637.013.577	2.459.813.642	2.767.000.000	2.400.620.000	2.435.550.000
CONTRIB. P/PROGRAMAS PIS/PASEP	7.129.353.700	7.266.300.000	7.116.982.236	7.554.300.000	9.391.088.044	9.353.106.137
CONTRIB. S/LUCRO PESSOAS JURÍDICAS	6.177.821.500	7.222.800.000	6.775.201.146	6.725.200.000	6.031.002.876	6.899.658.565
CONTRIBUIÇÃO PARA O FIM E PROTERRA	592.467.500	654.800.000	481.248.826	492.900.000	416.326.959	543.650.336
CONTRIB. S/MOVIMENTAÇÃO FINANCEIRA		6.907.800.000	8.112.784.158	15.395.300.000	9.012.538.326	18.022.640.144
CONTRIB. S/REC. CONC. PROGNOSTICOS	420.557.700	306.016.628	378.427.597	317.471.443	371.708.000	375.000.000
OUTRAS CONTRIBUIÇÕES	13.581.200.000	4.604.907.853	3.649.660.871	6.899.095.166	6.458.093.554	10.323.479.340
RECEITA PATRIMONIAL	2.319.997.800	2.442.384.662	12.907.027.176	9.726.534.136	12.925.610.000	8.056.829.268
RECEITA AGROPECUÁRIA	239.500	17.131.796	20.837.768	10.930.648	41.724.000	8.420.600
RECEITA INDUSTRIAL	44.451.700	55.749.337	62.924.479	72.125.328	55.427.000	76.058.000
RECEITA DE SERVIÇOS	4.045.121.800	3.316.511.991	11.675.183.209	12.912.721.084	16.469.575.834	11.458.097.358
TRANSFERÊNCIAS CORRENTES	2.359.630.600	19.588.979	113.753.103	69.284.579	28.637.952	124.878.576
OUTRAS RECEITAS CORRENTES	2.339.172.000	2.197.789.689	11.390.615.890	9.131.669.121	11.877.903.309	9.545.387.858
RECEITAS DE CAPITAL	140.927.081.900	225.595.051.265	298.166.611.682	328.127.694.312	337.993.922.403	760.246.197.386
OPERAÇÕES DE CRÉDITO	133.322.908.100	209.325.388.572	279.971.442.656	293.184.389.999	293.190.539.999	700.235.997.326
OPERAÇÕES DE CRÉDITO INTERNAS	130.867.425.000	207.835.389.797	277.804.322.841	290.803.723.610	292.094.123.610	696.055.333.754
OPERAÇÕES DE CRÉDITO EXTERNAS	2.455.483.100	1.489.998.775	2.167.119.815	2.380.666.389	1.096.516.389	4.180.663.572
AMORTIZAÇÃO DE EMPRÉSTIMOS	3.928.750.300	10.156.526.360	5.788.187.481	7.999.109.685	20.772.608.796	11.017.773.775
OUTRAS RECEITAS DE CAPITAL	3.675.423.500	6.113.136.333	12.406.981.545	26.944.194.628	24.030.773.608	48.992.426.285
RESULTADO DO BANCO CENTRAL	-11.800	3.765	6.788			3.227.502
REMUNERAÇÃO DISP. TESOURO NACIONAL	3.519.243.900	3.744.911.386	9.949.609.433	6.652.580.000	20.172.961.570	26.915.724.983
DEMAIS RECEITAS DE CAPITAL	156.191.400	2.368.221.182	2.457.365.324	20.291.614.628	3.857.812.038	22.073.473.800
T O T A L	291.631.032.540	384.974.865.395	495.110.518.223	538.847.120.472	564.276.161.585	1.004.922.888.821

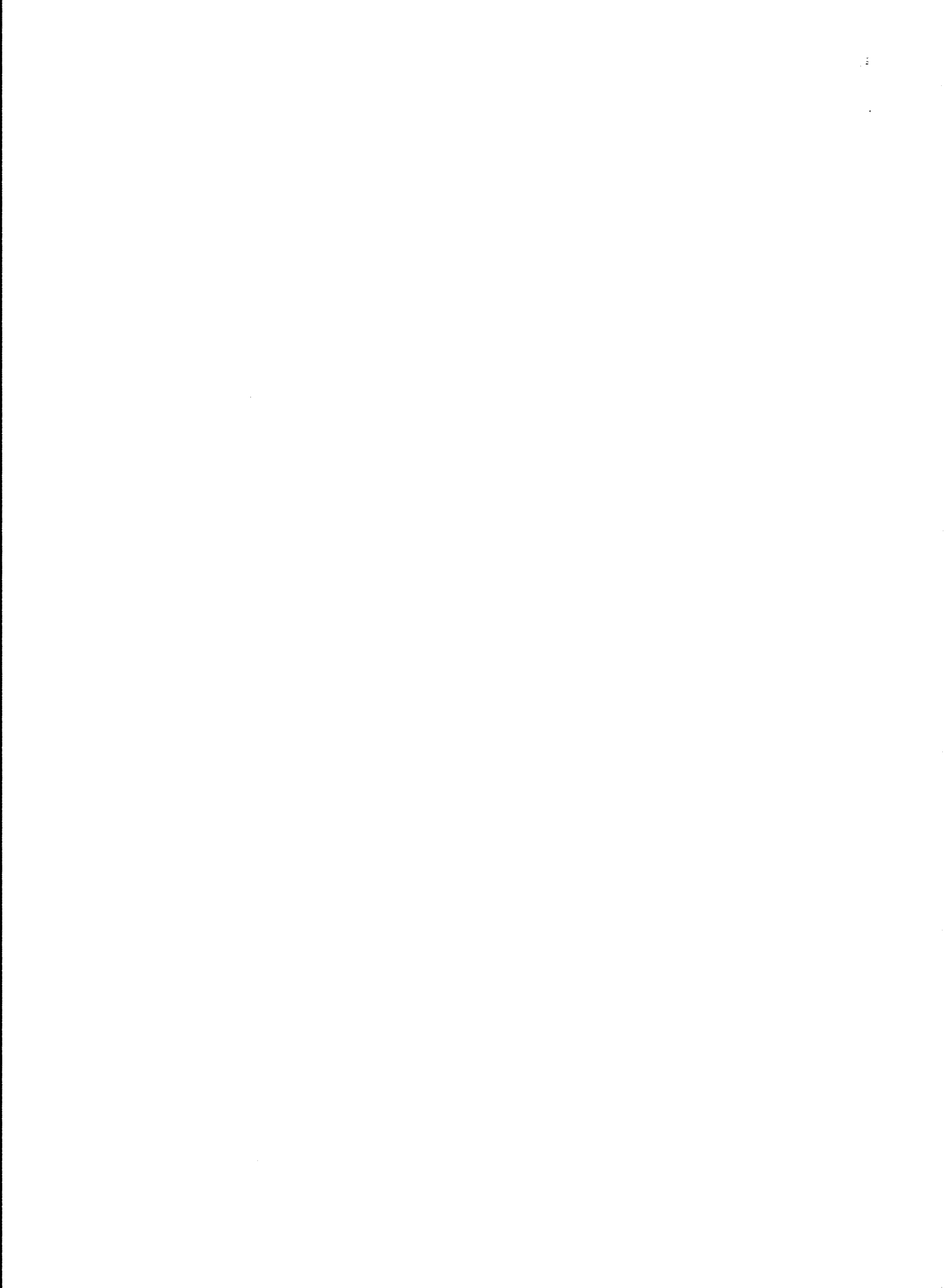

RESUMO GERAL DA RECEITA

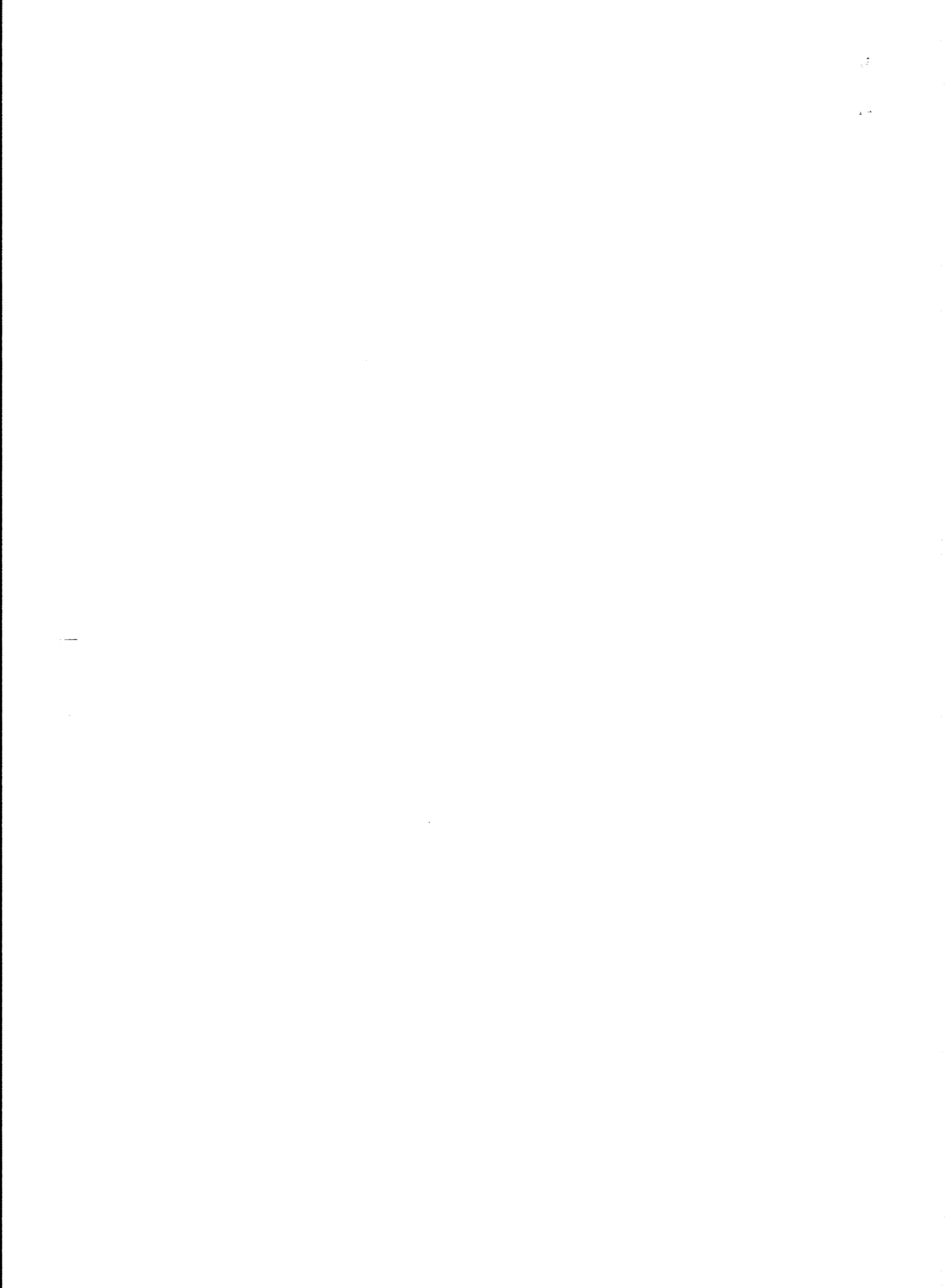

RESUMO GERAL DA RECEITA

LDO, ART. 7º, § 1º, INCISO III

RECURSOS DE TODAS AS FONTES - R\$ 1,00

FISCAL

CODIGO	CATEGORIA ECONÔMICA E FONTE	TESOURO	OUTRAS FONTES	TOTAL
1.0.0.0.00.00	RECEITAS CORRENTES	125.807.120.642	5.027.107.648	130.834.228.290
1.1.0.0.00.00	RECEITA TRIBUTARIA	77.344.706.008	22.657.708	77.367.363.716
1.2.0.0.00.00	RECEITA DE CONTRIBUICOES	19.192.742.974		19.192.742.974
1.3.0.0.00.00	RECEITA PATRIMONIAL	8.056.829.268	630.360.532	8.687.189.800
1.4.0.0.00.00	RECEITA AGROPECUARIA	8.420.600	28.774.241	37.194.841
1.5.0.0.00.00	RECEITA INDUSTRIAL	76.058.000	145.580.402	221.638.402
1.6.0.0.00.00	RECEITA DE SERVICOS	11.458.097.358	3.160.342.400	14.618.439.758
1.7.0.0.00.00	TRANSFERENCIAS CORRENTES	124.878.576	25.365.088	150.243.664
1.9.0.0.00.00	OUTRAS RECEITAS CORRENTES	9.545.387.858	1.014.027.277	10.559.415.135
2.0.0.0.00.00	RECEITAS DE CAPITAL	760.246.197.386	2.210.440.462	762.456.637.848
2.1.0.0.00.00	OPERACOES DE CREDITO	700.235.997.326	728.056.000	700.964.053.326
2.2.0.0.00.00	ALIENACAO DE BENS	21.493.427.400	1.054.195.960	22.547.623.360
2.3.0.0.00.00	AMORTIZACAO DE EMPRESTIMOS	11.017.773.775	423.785.920	11.441.559.695
2.4.0.0.00.00	TRANSFERENCIAS DE CAPITAL		500.000	500.000
2.5.0.0.00.00	OUTRAS RECEITAS DE CAPITAL	27.498.998.885	3.902.582	27.502.901.467
T O T A L		886.053.318.028	7.237.548.110	893.290.866.138

SEGURIDADE

CODIGO	CATEGORIA ECONÔMICA E FONTE	TESOURO	OUTRAS FONTES	TOTAL
1.0.0.0.00.00	RECEITAS CORRENTES	118.869.570.793	634.612.949	119.504.183.742
1.1.0.0.00.00	RECEITA TRIBUTARIA			
1.2.0.0.00.00	RECEITA DE CONTRIBUICOES	118.869.570.793	434.880.252	119.304.451.045
1.3.0.0.00.00	RECEITA PATRIMONIAL		6.385.749	6.385.749
1.5.0.0.00.00	RECEITA INDUSTRIAL		5.767.863	5.767.863
1.6.0.0.00.00	RECEITA DE SERVICOS		122.165.810	122.165.810
1.7.0.0.00.00	TRANSFERENCIAS CORRENTES		158.180	158.180
1.9.0.0.00.00	OUTRAS RECEITAS CORRENTES		65.255.095	65.255.095
2.0.0.0.00.00	RECEITAS DE CAPITAL		12.222.575	12.222.575
2.2.0.0.00.00	ALIENACAO DE BENS		12.222.575	12.222.575
T O T A L		118.869.570.793	646.835.524	119.516.406.317

TOTAL

CODIGO	CATEGORIA ECONÔMICA E FONTE	TESOURO	OUTRAS FONTES	TOTAL
1.0.0.0.00.00	RECEITAS CORRENTES	244.676.691.435	5.661.720.597	250.338.412.032
1.1.0.0.00.00	RECEITA TRIBUTARIA	77.344.706.008	22.657.708	77.367.363.716
1.2.0.0.00.00	RECEITA DE CONTRIBUICOES	138.062.313.767	434.880.252	138.497.194.019
1.3.0.0.00.00	RECEITA PATRIMONIAL	8.056.829.268	636.746.281	8.693.575.549
1.4.0.0.00.00	RECEITA AGROPECUARIA	8.420.600	28.774.241	37.194.841
1.5.0.0.00.00	RECEITA INDUSTRIAL	76.058.000	151.348.265	227.406.265
1.6.0.0.00.00	RECEITA DE SERVICOS	11.458.097.358	3.282.508.210	14.740.605.568
1.7.0.0.00.00	TRANSFERENCIAS CORRENTES	124.878.576	25.523.268	150.401.844
1.9.0.0.00.00	OUTRAS RECEITAS CORRENTES	9.545.387.858	1.079.282.372	10.624.670.230
2.0.0.0.00.00	RECEITAS DE CAPITAL	760.246.197.386	2.222.663.037	762.468.860.423
2.1.0.0.00.00	OPERACOES DE CREDITO	700.235.997.326	728.056.000	700.964.053.326
2.2.0.0.00.00	ALIENACAO DE BENS	21.493.427.400	1.066.418.535	22.559.845.935
2.3.0.0.00.00	AMORTIZACAO DE EMPRESTIMOS	11.017.773.775	423.785.920	11.441.559.695
2.4.0.0.00.00	TRANSFERENCIAS DE CAPITAL		500.000	500.000
2.5.0.0.00.00	OUTRAS RECEITAS DE CAPITAL	27.498.998.885	3.902.582	27.502.901.467
T O T A L		1.004.922.888.821	7.884.383.634	1.012.807.272.455

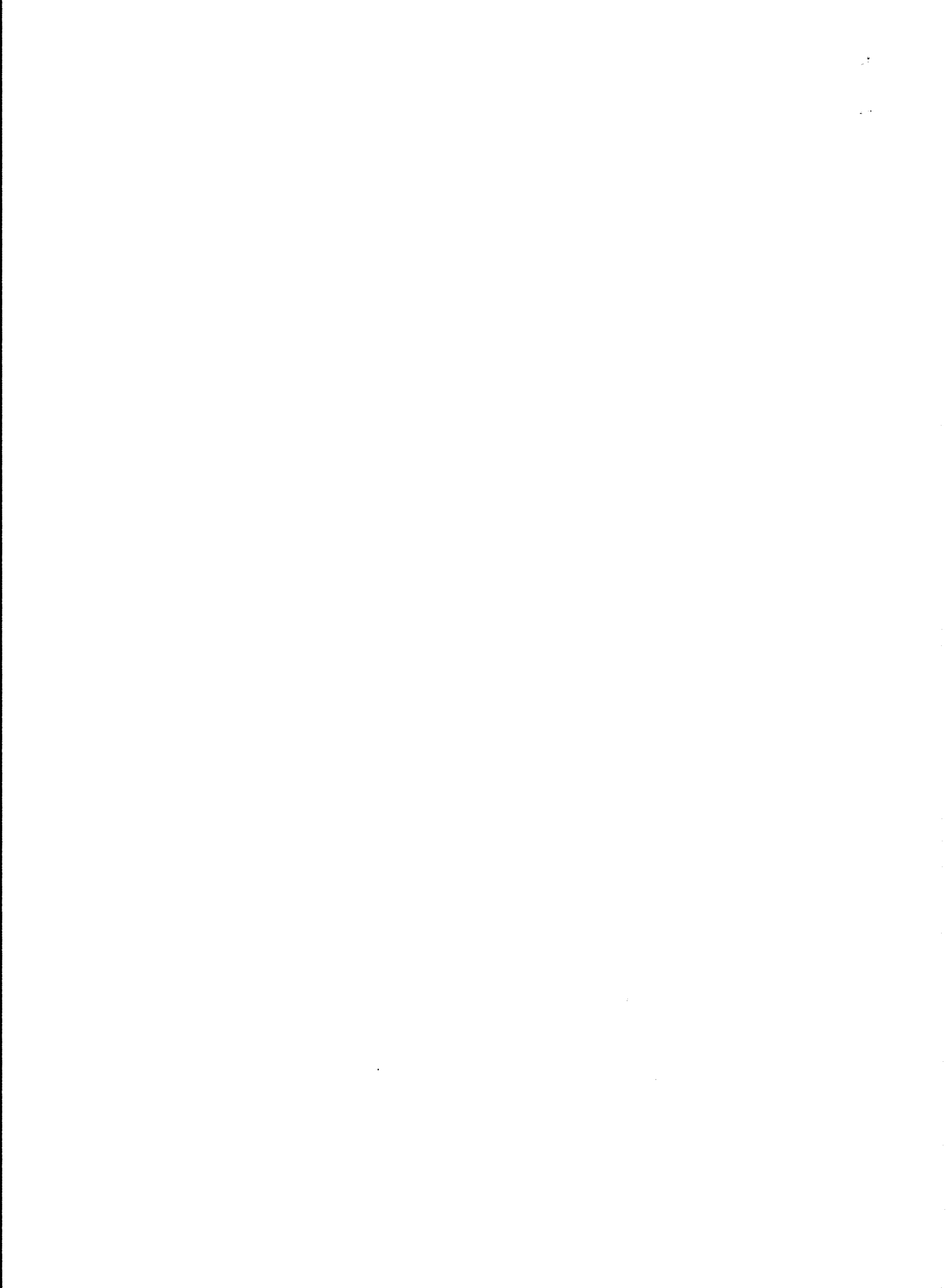

RECEITA TOTAL - FISCAL - SEGURIDADE

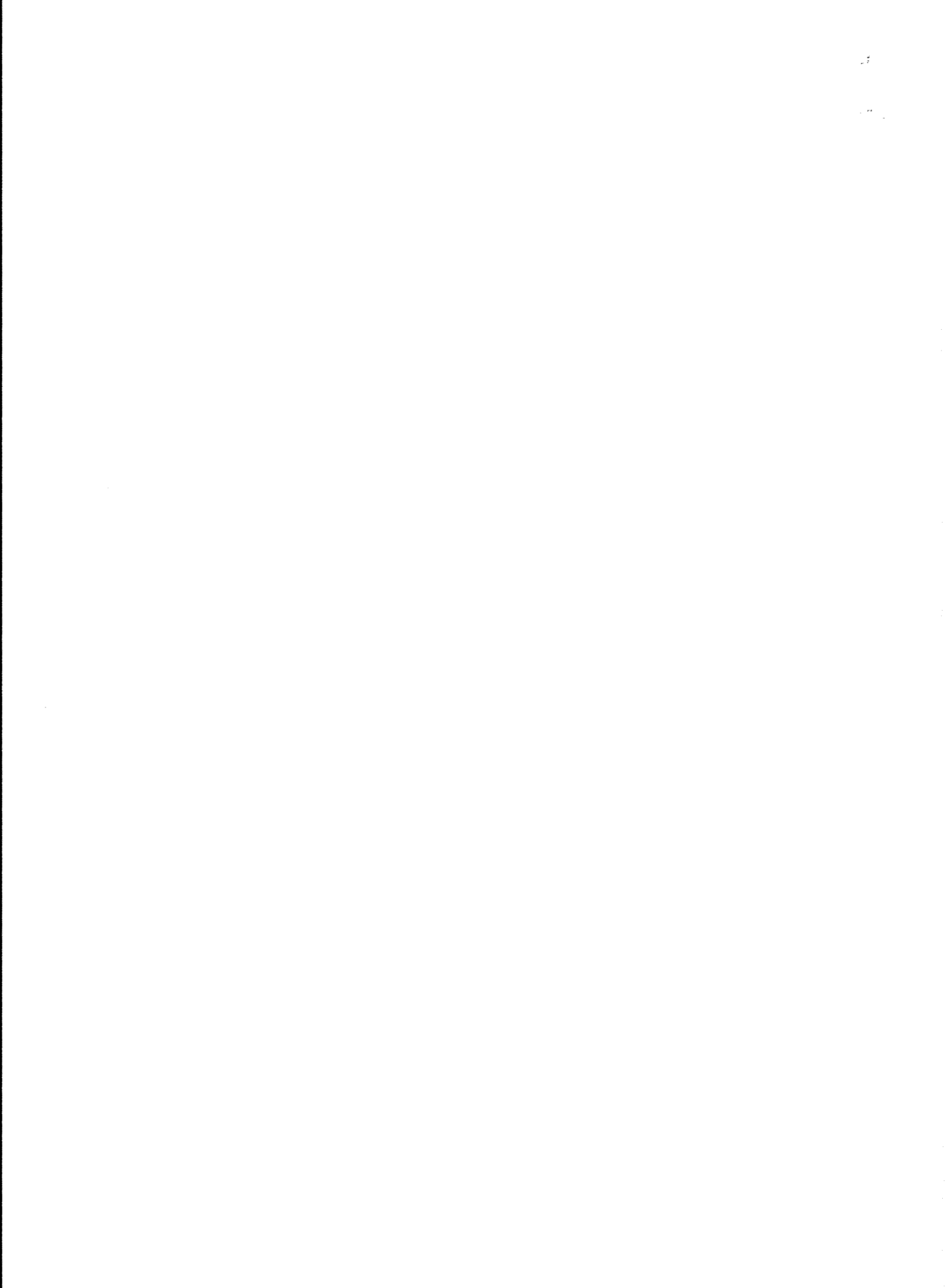

RECEITA - FISCAL

LDO, ART. 7º, § 1º, INCISO VI (LEI Nº 4.230, ART. 2º, § 1º, INCISO III)

RECURSOS DE TODAS AS FONTES - R\$ 1,00

CODIGO	ESPECIFICAÇÃO	TESOURO	OUTRAS FONTES	TOTAL
1.0.0.0.00.00	RECEITAS CORRENTES	125.807.120.642	5.027.107.648	130.834.228.290
1.1.0.0.00.00	RECEITA TRIBUTARIA	77.344.706.008	22.657.708	77.367.363.716
1.1.1.0.00.00	IMPOSTOS	76.379.983.492		76.379.983.492
1.1.1.1.00.00	IMPOSTOS SOBRE O COMERCIO EXTERIOR	8.199.551.055		8.199.551.055
1.1.1.1.01.00	IMPOSTO SOBRE A IMPORTACAO	8.196.915.690		8.196.915.690
1.1.1.1.02.00	IMPOSTO SOBRE A EXPORTACAO	2.635.365		2.635.365
1.1.1.2.00.00	IMPOSTOS SOBRE O PATRIMONIO E A RENDA	43.317.421.540		43.317.421.540
1.1.1.2.01.00	IMPOSTO SOBRE A PROPRIEDADE TERRITORIAL RURAL	251.817.887		251.817.887
1.1.1.2.04.00	IMPOSTO SOBRE A RENDA E PROVENTOS DE QUALQUER NATUREZA E ADICIONAL	43.065.603.653		43.065.603.653
1.1.1.2.04.01	PESSOAS FISICAS	4.880.968.945		4.880.968.945
1.1.1.2.04.02	PESSOAS JURIDICAS	12.788.956.457		12.788.956.457
1.1.1.2.04.03	RETIDO NAS FONTES	25.395.678.251		25.395.678.251
1.1.1.3.00.00	IMPOSTOS SOBRE A PRODUCAO E A CIRCULACAO	24.863.010.897		24.863.010.897
1.1.1.3.01.00	IMPOSTO SOBRE PRODUTOS INDUSTRIALIZADOS	20.323.090.568		20.323.090.568
1.1.1.3.01.01	PRODUTOS DO FUMO	3.160.746.828		3.160.746.828
1.1.1.3.01.09	OUTROS PRODUTOS	17.162.343.740		17.162.343.740
1.1.1.3.03.00	IMPOSTO SOBRE OPERACOES DE CREDITO, CAMBIO E SEGURO OU RELATIVAS A TITULOS OU VALORES MOBILIARIOS	4.539.920.329		4.539.920.329
1.1.1.3.03.01	COMERCIALIZACAO DO OURO	15.748.091		15.748.091
1.1.1.3.03.09	DEMAIS OPERACOES	4.524.172.238		4.524.172.238
1.1.2.0.00.00	TAXAS	964.722.516	22.657.708	987.380.224
1.1.2.1.00.00	TAXAS PELO EXERCICIO DO PODER DE POLICIA	793.458.116	19.037.544	812.495.660
1.1.2.1.01.00	EMOLUMENTOS E TAXAS DE MINERACAO		16.037.544	16.037.544
1.1.2.1.02.00	TAXAS DE FISCALIZACAO DAS TELECOMUNICACOES	417.271.440		417.271.440
1.1.2.1.03.00	EMOLUMENTOS DE CONTROLE E FISCALIZACAO SOBRE PRODUTOS E INSUMOS QUIMICOS	3.376.676		3.376.676
1.1.2.1.04.00	TAXAS DO DEPARTAMENTO DE POLICIA FEDERAL	20.908.736		20.908.736
1.1.2.1.05.00	TAXAS DE MIGRACAO	64.035.264		64.035.264
1.1.2.1.10.00	TAXA DE LICENCIAMENTO, CONTROLE E FISCALIZACAO DE MATERIAIS NUCLEARES E RADIOATIVOS		3.000.000	3.000.000
1.1.2.1.13.00	TAXA DE FISCALIZACAO DOS PRODUTOS CONTROLADOS PELO MINISTERIO DO EXERCITO	2.934.000		2.934.000
1.1.2.1.14.00	TAXA DE FISCALIZACAO DOS MERCADOS DE TITULOS E VALORES MOBILIARIOS	59.300.000		59.300.000
1.1.2.1.15.00	TAXA DE FISCALIZACAO DOS MERCADOS DE SEGURO, DE CAPITALIZACAO E DA PREVIDENCIA PRIVADA ABERTA	40.400.000		40.400.000
1.1.2.1.16.00	TAXA DE FISCALIZACAO DOS SERVICOS DE ENERGIA ELETRICA	122.868.000		122.868.000
1.1.2.1.17.00	TAXA DE FISCALIZACAO DE VIGILANCIA SANITARIA	62.364.000		62.364.000
1.1.2.2.00.00	TAXAS PELA PRESTACAO DE SERVICOS	171.264.400	3.620.164	174.884.564
1.1.2.2.01.00	EMOLUMENTOS CONSULARES	40.905.000		40.905.000
1.1.2.2.08.00	CUSTAS JUDICIAIS	121.300.000	69.964	121.369.964
1.1.2.2.15.00	TAXA MILITAR	2.209.400		2.209.400
1.1.2.2.19.00	TAXA DE CLASSIFICACAO DE PRODUTOS VEGETAIS	6.850.000		6.850.000
1.1.2.2.21.00	TAXAS DE SERVICOS CADASTRAIS - IN CRA		3.550.200	3.550.200
1.2.0.0.00.00	RECEITA DE CONTRIBUICOES	19.192.742.974		19.192.742.974
1.2.1.0.00.00	CONTRIBUICOES SOCIAIS	15.862.755.197		15.862.755.197
1.2.1.0.01.00	CONTRIBUICAO PARA O FINANCIAMENTO DA SEGURIDADE SOCIAL	7.425.245.849		7.425.245.849
1.2.1.0.04.00	COTA-PARTE DA CONTRIBUICAO SINDICAL	17.418.934		17.418.934
1.2.1.0.05.00	CONTRIBUICAO PARA O ENSINO AERONAUTICO	8.000.000		8.000.000
1.2.1.0.06.00	CONTRIBUICAO PARA O DESENVOLVIMENTO DO ENSINO PROFISSIONAL MARITIMO	4.277.600		4.277.600
1.2.1.0.08.00	CONTRIBUICAO DA RENDA LIQUIDA DE CONCURSOS DE PROGNOSTICOS PARA A SEGURIDADE SOCIAL	75.000.000		75.000.000
1.2.1.0.09.00	CONTRIBUICAO SOBRE A ARRECADACAO DOS FUNDOS DE INVESTIMENTOS REGIONAIS	2.010.000		2.010.000
1.2.1.0.10.00	CONTRIBUICAO SOBRE OS PREMIOS DE CONCURSOS DE PROGNOSTICOS	3.990.000		3.990.000
1.2.1.0.11.00	CONTRIBUICAO E ADICIONAL SOBRE A RECEITA DE CONCURSOS DE PROGNOSTICOS PARA O INDESP	17.200.000		17.200.000
1.2.1.0.11.01	CONTRIBUICAO SOBRE A RECEITA DE CONCURSOS DE PROGNOSTICOS PARA O INDESP	1.376.000		1.376.000
1.2.1.0.11.02	CONTRIBUICAO DO ADICIONAL A RECEITA DE CONCURSOS DE PROGNOSTICOS PARA O INDESP	15.824.000		15.824.000
1.2.1.0.12.00	CONTRIBUICAO SOBRE A RECEITA DE CONCURSOS DE PROGNOSTICOS PARA O FUNPEN	13.047.000		13.047.000
1.2.1.0.13.00	CONTRIBUICAO PROVISORIA SOBRE MOVIMENTACAO OU TRANSM. DE VALORES E DE CRED. E DIR. DE NAT. FINANCEIRA	3.604.528.029		3.604.528.029
1.2.1.0.14.00	CONTRIBUICAO SOBRE A RECEITA DE CONCURSOS DE PROGNOSTICOS E PREMIOS PRESCRITOS	53.000.000		53.000.000
1.2.1.0.15.00	CONTRIBUICOES PARA O CUSTEIO DE PENSOES MILITARES	33.899.845		33.899.845
1.2.1.0.16.00	RENDA LIQUIDA DA LOTERIA FEDERAL INSTANTANEA	2.460.000		2.460.000
1.2.1.0.29.00	CONTRIBUICAO PARA O PLANO DE SEGURIDADE SOCIAL DO SERVIDOR	1.342.960.000		1.342.960.000
1.2.1.0.32.00	CONTRIBUICOES RURAIS	9.165.000		9.165.000
1.2.1.0.32.01	CONTRIBUICAO INDUSTRIAL RURAL	1.733.400		1.733.400
1.2.1.0.32.03	ADICIONAL A CONTRIBUICAO PREVIDENCIARIA	7.431.600		7.431.600
1.2.1.0.37.00	CONTRIBUICOES PARA OS PROGRAMAS DE INTEGRACAO SOC. E DE FORMACAO DO PATRIMONIO DO SERVIDOR PUBLICO-PIS/PASEP	1.870.621.227		1.870.621.227
1.2.1.0.38.00	CONTRIBUICAO SOCIAL SOBRE O LUCRO DAS PESSOAS JURIDICAS	1.379.931.713		1.379.931.713
1.2.2.0.00.00	CONTRIBUICOES ECONOMICAS	3.329.987.777		3.329.987.777
1.2.2.0.01.00	CONTRIBUICAO PARA O PROGRAMA DE INTEGRACAO NACIONAL - PIN	329.485.052		329.485.052
1.2.2.0.02.00	CONTRIBUICAO PARA O PROG. DE REDIST. DE TERRAS E DE ESTIMULO A AGROIND. DO NORTE E DO NORD. - PROTERRA	214.165.284		214.165.284
1.2.2.0.03.00	CONTRIBUICOES PARA O DESENVOLVIMENTO E APERFEICAMENTO DAS ATIVIDADES DE FISCALIZACAO	469.713.057		469.713.057
1.2.2.0.03.02	LOJAS FRANCAS, ENTREPOSTOS ADUANEIROS E DEPOSITOS ALFANDEGADOS	469.713.057		469.713.057
1.2.2.0.05.00	CONTRIBUICAO SOBRE APOSTAS EM COMPETICOES HIPICAS	1.280.000		1.280.000
1.2.2.0.06.00	CONTRIBUICAO PARA O DESENVOLVIMENTO DA INDUSTRIA CINEMATOGRAFICA NACIONAL	4.800.000		4.800.000
1.2.2.0.07.00	COTA-PARTE DOS PRECOS DE REALIZACAO DOS COMBUSTIVEIS AUTOMOTIVOS	37.261.890		37.261.890
1.2.2.0.16.00	ADICIONAL SOBRE AS TARIFAS DE PASSAGENS AEREAS DOMESTICAS	52.309.000		52.309.000
1.2.2.0.18.00	COTA-PARTE DO ADICIONAL AO FRETE PARA RENOVACAO DA MARINHA MERCANTE	422.875.000		422.875.000

RECEITA - FISCAL

LDO, ART. 7º, § 1º, INCISO VI(LEI Nº 4.230, ART. 2º, § 1º, INCISO III)

RECURSOS DE TODAS AS FONTES - R\$ 1,00

CODIGO	ESPECIFICACAO	TESOURO	OUTRAS FONTES	TOTAL
1.2.2.0.22.00	COTA-PARTE DE COMPENSAÇÕES FINANCEIRAS	1.797.198.494		1.797.198.494
1.2.2.0.22.01	UTILIZACAO DE RECURSOS HIDRICOS	285.657.870		285.657.870
1.2.2.0.22.02	EXPLORACAO DE RECURSOS MINERAIS	130.000.000		130.000.000
1.2.2.0.22.03	ROYALTIES PELA PRODUCAO DE PETROLEO OU GAS NATURAL	625.950.624		625.950.624
1.2.2.0.22.04	ROYALTIES EXCEDENTES PELA PRODUCAO DE PETROLEO OU GAS NATURAL	595.590.000		595.590.000
1.2.2.0.22.05	PARTICIPACAO ESPECIAL PELA PRODUCAO DE PETROLEO OU GAS NATURAL	160.000.000		160.000.000
1.2.2.0.99.00	OUTRAS CONTRIBUICOES ECONOMICAS	900.000		900.000
1.3.0.0.00.00	RECEITA PATRIMONIAL	8.056.829.268	630.360.532	8.687.189.800
1.3.1.0.00.00	RECEITAS IMOBILIARIAS	40.991.338	97.654.623	138.645.961
1.3.1.1.00.00	ALUGUEIS	580.340	22.560.312	23.140.652
1.3.1.2.00.00	ARRENDAMENTOS		31.067.227	31.067.227
1.3.1.3.00.00	FOROS	3.142.000		3.142.000
1.3.1.4.00.00	LAUDEMIOS	35.291.000		35.291.000
1.3.1.5.00.00	TAXA DE OCUPACAO DE IMOVEIS	1.977.998	39.701.843	41.679.841
1.3.1.9.00.00	OUTRAS RECEITAS IMOBILIARIAS		4.325.241	4.325.241
1.3.2.0.00.00	RECEITAS DE VALORES MOBILIARIOS	2.763.420.434	504.510.105	3.267.930.539
1.3.2.1.00.00	JUROS DE TITULOS DE RENDA	547.706.606	485.270.451	1.032.977.057
1.3.2.2.00.00	DIVIDENDOS	5.642.700	14.564.116	20.206.816
1.3.2.3.00.00	PARTICIPACOES	1.770.000.000		1.770.000.000
1.3.2.5.00.00	REMUNERACAO DE DEPOSITOS BANCARIOS	30.534.752	4.669.895	35.204.647
1.3.2.6.00.00	REMUNERACAO DE DEPOSITOS ESPECIAIS	397.835.337	5.643	397.840.980
1.3.2.7.00.00	REMUNERACAO DE SALDOS DE RECURSOS NAO DESEMBOLSADOS	11.701.039		11.701.039
1.3.3.0.00.00	RECEITA DE CONCESSOES E PERMISSOES	5.247.000.000		5.247.000.000
1.3.3.1.00.00	RECEITA DE OUTORGA DOS SERVICOS DE TELECOMUNICACOES	4.846.064.134		4.846.064.134
1.3.3.2.00.00	RECEITA DE OUTORGA DOS SERVICOS DE RADIODIFUSAO SONORA E DE SONS E IMAGENS	21.000.000		21.000.000
1.3.3.3.00.00	RECEITA DE OUTORGA DE SERVICOS DE TRANSPORTE FERROVIARIO	8.589.250		8.589.250
1.3.3.4.00.00	RECEITA DE OUTORGA DOS SERVICOS DE EXPLORACAO E PRODUCAO DE PETROLEO E GAS NATURAL	350.614.000		350.614.000
1.3.3.4.01.00	BONUS DE ASSINATURA DE CONTRATO DE CONCESSAO	281.670.127		281.670.127
1.3.3.4.02.00	PAGAMENTO PELA RETENCAO DE AREA PARA EXPLORACAO OU PRODUCAO	68.943.873		68.943.873
1.3.3.6.00.00	RECEITA DE OUTORGA DOS SERVICOS DE TRANSPORTES RODOVIARIO, INTERESTADUAL E INTERNACIONAL DE PASSAGEIROS	20.732.616		20.732.616
1.3.9.0.00.00	OUTRAS RECEITAS PATRIMONIAIS	5.417.496	28.195.804	33.613.300
1.4.0.0.00.00	RECEITA AGROPECUARIA	8.420.600	28.774.241	37.194.841
1.4.1.0.00.00	RECEITA DA PRODUCAO VEGETAL	8.059.600	19.167.940	27.227.540
1.4.2.0.00.00	RECEITA DA PRODUCAO ANIMAL E DERIVADOS	161.000	8.677.995	8.838.995
1.4.9.0.00.00	OUTRAS RECEITAS AGROPECUARIAS	200.000	928.306	1.128.306
1.5.0.0.00.00	RECEITA INDUSTRIAL	76.058.000	145.580.402	221.638.402
1.5.2.0.00.00	RECEITA DA INDUSTRIA DE TRANSFORMACAO	76.058.000	142.743.006	218.801.006
1.5.2.0.20.00	RECEITA DA INDUSTRIA QUIMICA		12.891.047	12.891.047
1.5.2.0.21.00	RECEITA DA INDUSTRIA DE PRODUTOS FARMACEUTICOS E VETERINARIOS		16.709.070	16.709.070
1.5.2.0.26.00	RECEITA DA INDUSTRIA DE PRODUTOS ALIMENTARES		1.520.667	1.520.667
1.5.2.0.29.00	RECEITA DA INDUSTRIA EDITORIAL E GRAFICA	75.938.000	2.437.339	78.375.339
1.5.2.0.99.00	OUTRAS RECEITAS DA INDUSTRIA DE TRANSFORMACAO	120.000	109.184.883	109.304.883
1.5.3.0.00.00	RECEITA DA INDUSTRIA DE CONSTRUCAO		2.837.396	2.837.396
1.6.0.0.00.00	RECEITA DE SERVICOS	11.458.097.358	3.160.342.400	14.618.439.758
1.6.0.0.01.00	SERVICOS COMERCIAIS	11.369.634	19.226.993	30.596.627
1.6.0.0.01.01	SERVICOS DE COMERCIALIZACAO DE MEDICAMENTOS		209.406	209.406
1.6.0.0.01.02	SERVICOS DE COMERCIALIZACAO DE LIVROS, PERIODICOS, MATERIAL ESCOLAR E DE PUBLICIDADE	55.202	10.852.000	10.907.202
1.6.0.0.01.03	SERVICOS DE COMERCIALIZACAO DE PRODUTOS AGROPECUARIOS		1.552.799	1.552.799
1.6.0.0.01.06	SERVICOS DE COMERCIALIZACAO DE PRODUTOS, DADOS E MATERIAIS DE INFORMATICA	11.267.549		11.267.549
1.6.0.0.01.99	OUTROS SERVICOS COMERCIAIS	46.883	6.612.788	6.659.671
1.6.0.0.02.00	SERVICOS FINANCEIROS	10.815.541.787	1.371.818.091	12.187.359.878
1.6.0.0.02.01	JUROS DE EMPRESTIMOS	10.209.496.420	65.822.737	10.275.319.157
1.6.0.0.02.03	SERVICOS FINANCEIROS DE COMPENSAO DE VARIACOES SALARIAIS	91.199.635	3.631.154	94.830.789
1.6.0.0.02.06	REMUNERACAO SOBRE REPASSE PARA PROGRAMAS DE DESENVOLVIMENTO ECONOMICO	514.845.732		514.845.732
1.6.0.0.02.09	OUTRAS OPERACOES DE AUTORIDADE MONETARIA		1.300.568.000	1.300.568.000
1.6.0.0.02.99	OUTROS SERVICOS FINANCEIROS		1.796.200	1.796.200
1.6.0.0.03.00	SERVICOS DE TRANSPORTE		58.753.853	58.753.853
1.6.0.0.03.01	SERVICOS DE TRANSPORTE RODOVIARIO		116.928	116.928
1.6.0.0.03.02	SERVICOS DE TRANSPORTE FERROVIARIO		53.843.922	53.843.922
1.6.0.0.03.03	SERVICOS DE TRANSPORTE HIDROVIARIO		1.005.456	1.005.456
1.6.0.0.03.04	SERVICOS DE TRANSPORTE AEREO		3.787.547	3.787.547
1.6.0.0.04.00	SERVICOS DE COMUNICACAO		10.315.271	10.315.271
1.6.0.0.05.00	SERVICOS DE SAUDE	23.012.909	53.843.660	76.856.569
1.6.0.0.05.01	SERVICOS HOSPITALARES	13.376.909	53.015.547	66.392.456
1.6.0.0.05.02	SERVICOS DE REGISTRO DE ANALISE E DE CONTROLE DE PROD. SUJEITOS AS NORMAS DE VIGILANCIA SANITARIA	9.636.000		9.636.000
1.6.0.0.05.99	OUTROS SERVICOS DE SAUDE		828.113	828.113
1.6.0.0.07.00	SERVICOS DE ARMAZENAGEM	194.129	19.538.000	19.732.129
1.6.0.0.08.00	SERVICOS DE PROCESSAMENTO DE DADOS	19.569.000	268.933.702	288.502.702
1.6.0.0.10.00	SERVICOS DE INFORMACOES ESTATISTICAS	10.039.646		10.039.646
1.6.0.0.11.00	SERVICOS DE METROLOGIA	1.249.978	112.592.198	113.842.176
1.6.0.0.11.01	METROLOGIA LEGAL E CERTIFICATORIA DELEGADA		101.022.295	101.022.295
1.6.0.0.11.02	METROLOGIA CIENTIFICA E INDUSTRIAL	590.000	1.174.230	1.764.230
1.6.0.0.11.03	METROLOGIA LEGAL		6.861.063	6.861.063
1.6.0.0.11.04	CERTIFICACAO DE PRODUTOS E SERVICOS	659.978	3.505.998	4.165.976
1.6.0.0.11.05	INFORMACAO TECNOLÓGICA		28.612	28.612
1.6.0.0.12.00	SERVICOS TECNOLÓGICOS	1.928.200	7.803.000	9.731.200
1.6.0.0.13.00	SERVICOS ADMINISTRATIVOS	14.985.829	125.888.763	140.874.592
1.6.0.0.14.00	SERVICOS DE INSPECAO E FISCALIZACAO		26.852.171	26.852.171
1.6.0.0.15.00	SERVICOS DE METEOROLOGIA	141.000		141.000
1.6.0.0.16.00	SERVICOS EDUCACIONAIS	13.805.000	54.564.437	68.369.437
1.6.0.0.17.00	SERVICOS AGROPECUARIOS	600	1.882.827	1.883.427
1.6.0.0.18.00	SERVICOS DE REPARACAO, MANUTENCAO E INSTALACAO		4.884.753	4.884.753
1.6.0.0.19.00	SERVICOS RECREATIVOS E CULTURAIIS	1.296.610	13.149.078	14.445.688
1.6.0.0.20.00	SERVICOS DE CONSULTORIA, ASSISTENCIA TECNICA E ANALISE DE PROJETOS	2.403.385	128.158.846	130.562.231

RECEITA - FISCAL

LDO, ART. 7º, § 1º, INCISO VI(LEI Nº 4.230, ART. 2º, § 1º, INCISO III)

RECURSOS DE TODAS AS FONTES - R\$ 1,00

CÓDIGO	ESPECIFICAÇÃO	TESOURO	OUTRAS FONTES	TOTAL
1.6.0.0.21.00	SERVICOS DE HOSPEDAGEM E ALIMENTACAO	500	12.932.467	12.932.967
1.6.0.0.22.00	SERVICOS DE ESTUDOS E PESQUISAS	201.600	46.922.544	47.124.144
1.6.0.0.23.00	SERVICOS DE REGISTRO DE MARCAS, DE PATENTES E DE TRANSFERENCIAS DE TECNOLOGIA		74.578.015	74.578.015
1.6.0.0.23.02	SERVICOS DE REGISTROS DE MARCAS		72.892.015	72.892.015
1.6.0.0.23.03	SERVICOS DE TRANSFERENCIA DE TECNOLOGIA		1.686.000	1.686.000
1.6.0.0.24.00	SERVICOS DE REGISTRO DO COMERCIO	4.520.354		4.520.354
1.6.0.0.25.00	SERVICOS DE INFORMACOES CIENTIFICAS E TECNOLOGICAS	2.000.000	15.906.350	17.906.350
1.6.0.0.26.00	SERVICOS DE FORNECIMENTO DE AGUA		5.828.476	5.828.476
1.6.0.0.27.00	SERVICOS DE PERFURACAO E INSTALACAO DE POÇOS		159.665	159.665
1.6.0.0.28.00	SERVICOS DE GEOPROCESSAMENTO		50.000	50.000
1.6.0.0.29.00	SERVICOS DE CADASTRAMENTO DE FORNECEDORES	4.200.000		4.200.000
1.6.0.0.30.00	TARIFA DE UTILIZACAO DE FAROIS	30.230.000		30.230.000
1.6.0.0.31.00	TARIFA E ADICIONAL SOBRE TARIFA AEROPORTUARIA		139.317.484	139.317.484
1.6.0.0.31.02	ADICIONAL SOBRE TARIFA AEROPORTUARIA		139.317.484	139.317.484
1.6.0.0.32.00	SERVICOS DE INTERNAMENTO DE MERCADORIAS		93.245.854	93.245.854
1.6.0.0.33.00	TARIFAS DE USO DAS COMUNICACOES E DOS AUXILIOS A NAVEGACAO AEREA EM ROTA		256.232.968	256.232.968
1.6.0.0.34.00	SERVICOS DE REGULAMENTACAO E EXPLORACAO DOS SERVICOS DE TELECOMUNICACOES, NO REGIME PRIVADO		620.654	620.654
1.6.0.0.35.00	SERVICOS DE COMPENSAACAO DE VARIACOES SALARIAIS	496.106.597		496.106.597
1.6.0.0.36.00	PRESTACAO DE SERVICOS PELO BANCO CENTRAL DO BRASIL		119.334.258	119.334.258
1.6.0.0.37.00	OPERACOES DE CAMBIO		51.997.084	51.997.084
1.6.0.0.38.00	OPERACOES EM MOEDA ESTRANGEIRA		16.100.658	16.100.658
1.6.0.0.99.00	OUTROS SERVICOS	5.300.600	48.910.280	54.210.880
1.7.0.0.00.00	TRANSFERENCIAS CORRENTES	124.878.576	25.365.088	150.243.664
1.7.3.0.00.00	TRANSFERENCIAS DE INSTITUICOES PRIVADAS	16.462.000	397.000	16.859.000
1.7.4.0.00.00	TRANSFERENCIAS DO EXTERIOR	65.939.339	1.025.339	66.964.678
1.7.5.0.00.00	TRANSFERENCIAS DE PESSOAS		749	749
1.7.6.0.00.00	TRANSFERENCIAS DE CONVENIOS	42.477.237	23.942.000	66.419.237
1.7.6.1.00.00	TRANSFERENCIAS DE CONVENIOS DA UNIAO E DE SUAS ENTIDADES	42.477.237		42.477.237
1.7.6.2.00.00	TRANSFERENCIAS DE CONVENIOS DOS ESTADOS E DO DISTRITO FEDERAL E SUAS ENTIDADES		22.793.000	22.793.000
1.7.6.3.00.00	TRANSFERENCIAS DE CONVENIOS DOS MUNICIPIOS E DE SUAS ENTIDADES		660.000	660.000
1.7.6.4.00.00	TRANSFERENCIAS DE CONVENIOS DE INSTITUICOES PRIVADAS		489.000	489.000
1.9.0.0.00.00	OUTRAS RECEITAS CORRENTES	9.545.387.858	1.014.027.277	10.559.415.135
1.9.1.0.00.00	MULTAS E JUROS DE MORA	3.780.029.801	781.185.345	4.561.215.146
1.9.1.1.00.00	MULTAS E JUROS DE MORA DOS TRIBUTOS	1.470.792.653		1.470.792.653
1.9.1.1.01.00	MULTA E JUROS DE MORA DO IMPOSTO SOBRE A IMPORTACAO	52.511.713		52.511.713
1.9.1.1.02.00	MULTA E JUROS DE MORA DO IMPOSTO SOBRE A RENDA E PROVENTOS DE QUALQUER NATUREZA	1.099.636.693		1.099.636.693
1.9.1.1.02.01	MULTA E JUROS DE MORA DO IMPOSTO SOBRE A RENDA DAS PESSOAS FISICAS	89.541.730		89.541.730
1.9.1.1.02.02	MULTA E JUROS DE MORA DO IMPOSTO SOBRE A RENDA DAS PESSOAS JURIDICAS	363.168.489		363.168.489
1.9.1.1.02.03	MULTA E JUROS DE MORA DO IMPOSTO SOBRE A RENDA RETIDO NAS FONTES	646.926.474		646.926.474
1.9.1.1.03.00	MULTA E JUROS DE MORA DO IMPOSTO SOBRE PRODUTOS INDUSTRIALIZADOS	261.523.296		261.523.296
1.9.1.1.04.00	MULTA E JUROS DE MORA DO IMP. SOBRE OPER. DE CREDITO, CAMBIO E SEGURO,OU RELATIVAS A TIT. OU VAL. MOBILIARIOS	17.322.900		17.322.900
1.9.1.1.07.00	MULTA E JUROS DE MORA DO IMPOSTO SOBRE EXPORTACAO	270.929		270.929
1.9.1.1.08.00	MULTA E JUROS DE MORA DO IMPOSTO SOBRE A PROPRIEDADE TERRITORIAL RURAL	18.742.562		18.742.562
1.9.1.1.31.00	MULTA E JUROS DE MORA DA TAXA DE FISCALIZACAO DAS TELECOMUNICACOES	20.784.560		20.784.560
1.9.1.2.00.00	MULTAS E JUROS DE MORA DAS CONTRIBUICOES	2.045.543.738		2.045.543.738
1.9.1.2.01.00	MULTA E JUROS DE MORA DA CONTRIBUICAO PARA O FINANCIAMENTO DA SEGURIDADE SOCIAL	1.376.593.118		1.376.593.118
1.9.1.2.07.00	MULTAS E JUROS DE MORA DA CONTRIBUICAO PROVISORIA SOBRE MOVIMENTACAO FINANCEIRA	1.546.529		1.546.529
1.9.1.2.31.00	MULTA E JUROS DE MORA DAS CONTRIB P/ OS PROG DE INTEGR. SOCIAL E DE FORM. DO PATR. SERV. PUBLICO-PIS/PASEP	406.930.668		406.930.668
1.9.1.2.32.00	MULTA E JUROS DE MORA DA CONTRIBUICAO SOCIAL SOBRE O LUCRO DAS PESSOAS JURIDICAS	260.473.423		260.473.423
1.9.1.8.00.00	MULTAS E JUROS DE MORA DE OUTRAS RECEITAS	97.841.296	1.123.288	98.964.584
1.9.1.9.00.00	MULTAS DE OUTRAS ORIGENS	165.852.114	780.062.057	945.914.171
1.9.1.9.01.00	MULTAS PREVISTAS NA LEGISLACAO DE METROLOGIA		8.372.274	8.372.274
1.9.1.9.06.00	MULTAS DO CODIGO ELEITORAL E LEIS CONEXAS	5.346.000		5.346.000
1.9.1.9.08.00	MULTAS PREVISTAS NA LEI DO SERVICO MILITAR	4.190.600		4.190.600
1.9.1.9.13.00	MULTAS PREVISTAS NA LEGISLACAO SOBRE LUBRIFICANTES E COMBUSTIVEIS	3.300.000		3.300.000
1.9.1.9.15.00	MULTAS PREVISTAS NA LEGISLACAO DE TRANSITO	142.466.662	751.451.772	893.918.434
1.9.1.9.18.00	MULTAS DE ALUGUEIS	45.220	230.363	275.583
1.9.1.9.19.00	MULTAS DE ARRENDAMENTOS		6.000	6.000
1.9.1.9.25.00	MULTAS DE TAXAS DE OCUPACAO	5.320		5.320
1.9.1.9.27.00	MULTAS E JUROS PREVISTOS EM CONTRATOS	800.000		800.000
1.9.1.9.28.00	MULTAS DECORRENTES DA OPERACAO DO TRANSPORTE RODOVIARIO INTERESTADUAL E INTERNACIONAL DE PASSAGEIROS E CARGAS	1.421.000		1.421.000
1.9.1.9.99.00	OUTRAS MULTAS	8.277.312	20.001.648	28.278.960
1.9.2.0.00.00	INDENIZACOES E RESTITUICOES	964.254.715	181.537.391	1.145.792.106
1.9.2.1.00.00	INDENIZACOES	356.253.720	159.060.271	515.313.991
1.9.2.1.01.00	UTILIZACAO DE RECURSOS HIDRICOS TRATADO DE ITAIPU	356.237.460		356.237.460
1.9.2.1.01.01	UTILIZACAO DE RECURSOS HIDRICOS TRATADO DE ITAIPU PARCELAS VINCENDAS	289.674.720		289.674.720
1.9.2.1.01.02	UTILIZACAO DE RECURSOS HIDRICOS TRATADO DE ITAIPU PARCELAS VENCIDAS	66.562.740		66.562.740
1.9.2.1.09.00	OUTRAS INDENIZACOES	16.260	159.060.271	159.076.531
1.9.2.2.00.00	RESTITUICOES	608.000.995	22.477.120	630.478.115
1.9.2.2.01.00	RESTITUICAO DE CONVENIO	31.202.660		31.202.660
1.9.2.2.02.00	RESTITUICAO DE BENEFICIOS NAO DESEMBOLSADOS	303.421.328		303.421.328
1.9.2.2.99.00	OUTRAS RESTITUICOES		22.477.120	22.477.120
1.9.3.0.00.00	RECEITA DA DIVIDA ATIVA	145.674.091	800.245	146.474.336
1.9.3.1.00.00	RECEITA DA DIVIDA ATIVA TRIBUTARIA	145.674.091		145.674.091
1.9.3.1.01.00	RECEITA DA DIVIDA ATIVA DO IMPOSTO SOBRE A RENDA E PROVENTOS DE QUAISQUER NATUREZA	129.470.716		129.470.716

RECEITA - FISCAL

LDO, ART. 7º, § 1º, INCISO VI (LEI Nº 4.230, ART. 2º, § 1º, INCISO III)

RECURSOS DE TODAS AS FONTES - R\$ 1,00

CODIGO	ESPECIFICAÇÃO	TESOURO	OUTRAS FONTES	TOTAL
1.9.3.1.01.01	RECEITA DA DIVIDA ATIVA DO IMPOSTO SOBRE A RENDA DAS PESSOAS FISICAS	22.356.633		22.356.633
1.9.3.1.01.02	RECEITA DA DIVIDA ATIVA DO IMPOSTO SOBRE A RENDA DAS PESSOAS JURIDICAS	95.461.293		95.461.293
1.9.3.1.01.03	RECEITA DA DIVIDA ATIVA DO IMPOSTO SOBRE A RENDA RETIDO NAS FONTES	11.652.790		11.652.790
1.9.3.1.02.00	RECEITA DA DIVIDA ATIVA DO IMPOSTO SOBRE PRODUTOS INDUSTRIALIZADOS	11.369.317		11.369.317
1.9.3.1.03.00	RECEITA DA DIVIDA ATIVA DO IMP. S/OPER. DE CRED., CAMBIO E SEG., OU RELATIVAS A TITULOS OU VALORES MOBILI	359.260		359.260
1.9.3.1.04.00	RECEITA DA DIVIDA ATIVA DO IMPOSTO SOBRE A PROPRIEDADE TERRITORIAL RURAL	2.125.584		2.125.584
1.9.3.1.05.00	RECEITA DA DIVIDA ATIVA DO IMPOSTO SOBRE A IMPORTACAO	2.233.521		2.233.521
1.9.3.1.06.00	RECEITA DA DIVIDA ATIVA DO IMPOSTO SOBRE EXPORTACAO	115.693		115.693
1.9.3.2.00.00	RECEITA DA DIVIDA ATIVA NAO TRIBUTARIA		800.245	800.245
1.9.9.0.00.00	RECEITAS DIVERSAS	4.655.429.251	50.504.296	4.705.933.547
1.9.9.0.02.00	RECEITA DE HONORARIOS DE ADVOGADOS	129.667.000		129.667.000
1.9.9.0.03.00	RECEITA DECORRENTE DE ALIENACAO DE BENS APREENDIDOS	22.290.828		22.290.828
1.9.9.0.04.00	PRODUTO DE DEPOSITOS ABANDONADOS (DINHEIRO E/OU OBJETOS DE VALOR)	12.800.000		12.800.000
1.9.9.0.06.00	RECEITA DECORRENTE DA NAO APLICACAO DE INCENTIVOS FISCAIS PELA INDUSTRIA CINEMATOGRAFICA		1.064.591	1.064.591
1.9.9.0.16.00	RECEITA DE PARTICIPACAO DO SEGURO - DPVAT - SISTEMA NACIONAL DE TRANSITO	652.671.671		652.671.671
1.9.9.0.17.00	RECEITA DECORRENTE DA CONTA PETROLEO, DERIVADOS E ALCOOL	3.487.000.000		3.487.000.000
1.9.9.0.99.00	OUTRAS RECEITAS	350.999.752	49.439.705	400.439.457
2.0.0.0.00.00	RECEITAS DE CAPITAL	760.246.197.386	2.210.440.462	762.456.637.848
2.1.0.0.00.00	OPERACOES DE CREDITO	700.235.997.326	728.056.000	700.964.053.326
2.1.1.0.00.00	OPERACOES DE CREDITO INTERNAS	696.055.333.754	718.056.000	696.773.389.754
2.1.1.1.00.00	TITULOS DE RESPONSABILIDADE DO TESOURO NACIONAL	695.895.130.860		695.895.130.860
2.1.1.1.01.00	TITULOS DE RESPONSABILIDADE DO TESOURO NACIONAL - REFINANCIAMENTO DA DIVIDA PUBLICA FEDERAL	644.033.686.351		644.033.686.351
2.1.1.1.02.00	TITULOS DA DIVIDA AGRARIA - TDA	352.000.000		352.000.000
2.1.1.1.03.00	TITULOS DE RESPONSABILIDADE DO TESOURO NACIONAL - OUTRAS APLICACOES	51.509.444.509		51.509.444.509
2.1.1.9.00.00	OUTRAS OPERACOES DE CREDITO INTERNAS	160.202.894	718.056.000	878.258.894
2.1.2.0.00.00	OPERACOES DE CREDITO EXTERNAS	4.180.663.572	10.000.000	4.190.663.572
2.1.2.9.00.00	OUTRAS OPERACOES DE CREDITO EXTERNAS	4.180.663.572	10.000.000	4.190.663.572
2.2.0.0.00.00	ALIENACAO DE BENS	21.493.427.400	1.054.195.960	22.547.623.360
2.2.1.0.00.00	ALIENACAO DE BENS MOVEIS	21.387.269.671	957.042.374	22.344.312.045
2.2.1.1.00.00	ALIENACAO DE TITULOS MOBILIARIOS	21.172.887.142	15.000.000	21.187.887.142
2.2.1.2.00.00	ALIENACAO DE ESTOQUES		490.395.000	490.395.000
2.2.1.2.01.00	ALIENACAO DE ESTOQUES REGULADORES VINCULADOS A POLITICA DE GARANTIA DE PRECOS MINIMOS-PGPM		233.151.000	233.151.000
2.2.1.2.02.00	ALIENACAO DE ESTOQUES ESTRATEGICOS VINCULADOS A POLITICA DE GARANTIA DE PRECOS MINIMOS-PGPM		40.598.000	40.598.000
2.2.1.2.03.00	ALIENACAO DE ESTOQUES DESTINADOS A PROGRAMAS SOCIAIS E INSTITUCIONAIS		140.226.000	140.226.000
2.2.1.2.04.00	ALIENACAO DE ESTOQUES DESTINADOS A VENDAS EM BALCAO		76.420.000	76.420.000
2.2.1.3.00.00	RECEITA DE EQUALIZACAO		444.307.000	444.307.000
2.2.1.3.01.00	EXECUCAO DA PGPM E SUSTENTACAO DE PRECOS DE MERCADO-EQUALIZACAO DE PRECOS		444.307.000	444.307.000
2.2.1.9.00.00	ALIENACAO DE OUTROS BENS MOVEIS	214.382.529	7.340.374	221.722.903
2.2.2.0.00.00	ALIENACAO DE BENS IMOVEIS	106.157.729	97.153.586	203.311.315
2.2.2.1.00.00	ALIENACAO DE IMOVEIS RURAIS PARA COLONIZACAO E REFORMA AGRARIA	200.000		200.000
2.2.2.2.00.00	PRODUTOS DE ALIENACOES	96.253.792		96.253.792
2.2.2.9.00.00	ALIENACAO DE OUTROS BENS IMOVEIS	9.703.937	97.153.586	106.857.523
2.3.0.0.00.00	AMORTIZACAO DE EMPRESTIMOS	11.017.773.775	423.785.920	11.441.559.695
2.3.0.0.10.00	AMORTIZACAO DE EMPRESTIMOS - BEA/BIB	392.653.677		392.653.677
2.3.0.0.30.00	AMORTIZACAO DE EMPRESTIMOS - ESTADOS E MUNICIPIOS	3.132.811.831		3.132.811.831
2.3.0.0.40.00	AMORTIZACAO DE EMPRESTIMOS - REFINANCIAMENTO DE DIVIDAS DE MEDIO E LONGO PRAZOS	99.700.265		99.700.265
2.3.0.0.50.00	AMORTIZACAO DE EMPRESTIMOS - POOC	1.131.864.400		1.131.864.400
2.3.0.0.60.00	AMORTIZACAO DE EMPRESTIMOS - REFINANCIAMENTO DE DIVIDAS DO CLUBE DE PARIS	178.646.501		178.646.501
2.3.0.0.99.00	AMORTIZACAO DE EMPRESTIMOS DIVERSOS	6.082.097.101	423.785.920	6.505.883.021
2.4.0.0.00.00	TRANSFERENCIAS DE CAPITAL		500.000	500.000
2.4.4.0.00.00	TRANSFERENCIAS DO EXTERIOR		500.000	500.000
2.5.0.0.00.00	OUTRAS RECEITAS DE CAPITAL	27.498.998.885	3.902.582	27.502.901.467
2.5.3.0.00.00	RESULTADO DO BANCO CENTRAL DO BRASIL	3.227.502		3.227.502
2.5.4.0.00.00	REMUNERACAO DAS DISPONIBILIDADES DO TESOURO NACIONAL	26.915.724.983		26.915.724.983
2.5.9.0.00.00	OUTRAS RECEITAS	580.046.400	3.902.582	583.948.982
T O T A L		886.053.318.028	7.237.548.110	893.290.866.138

RECEITA - SEGURIDADE

LDO, ART. 7º, § 1º, INCISO VI (LEI Nº 4.230, ART. 2º, § 1º, INCISO III)

RECURSOS DE TODAS AS FONTES - R\$ 1,00

CÓDIGO	ESPECIFICAÇÃO	TESOURO	OUTRAS FONTES	TOTAL
1.0.0.0.00.00	RECEITAS CORRENTES	118.869.570.793	634.612.949	119.504.183.742
1.2.0.0.00.00	RECEITA DE CONTRIBUICOES	118.869.570.793	434.880.252	119.304.451.045
1.2.1.0.00.00	CONTRIBUICOES SOCIAIS	118.869.570.793	434.880.252	119.304.451.045
1.2.1.0.01.00	CONTRIBUICAO PARA O FINANCIAMENTO DA SEGURIDADE SOCIAL	29.700.983.396		29.700.983.396
1.2.1.0.02.00	CONTRIBUICAO DO SALARIO-EDUCACAO	2.435.550.000		2.435.550.000
1.2.1.0.04.00	COTA-PARTE DA CONTRIBUICAO SINDICAL	69.675.738		69.675.738
1.2.1.0.05.00	CONTRIBUICAO PARA O ENSINO AERONAVIARIO	32.000.000		32.000.000
1.2.1.0.06.00	CONTRIBUICAO PARA O DESENVOLVIMENTO DO ENSINO PROFISSIONAL MARITIMO	17.110.400		17.110.400
1.2.1.0.07.00	CONTRIBUICAO PARA O FUNDO DE SAUDE		196.184.412	196.184.412
1.2.1.0.08.00	CONTRIBUICAO DA RENDA LIQUIDA DE CONCURSOS DE PROGNOSTICOS PARA A SEGURIDADE SOCIAL	300.000.000		300.000.000
1.2.1.0.09.00	CONTRIBUICAO SOBRE A ARRECADACAO DOS FUNDOS DE INVESTIMENTOS REGIONAIS	8.040.000		8.040.000
1.2.1.0.10.00	CONTRIBUICAO SOBRE OS PREMIOS DE CONCURSOS DE PROGNOSTICOS	15.960.000		15.960.000
1.2.1.0.11.00	CONTRIBUICAO E ADICIONAL SOBRE A RECEITA DE CONCURSOS DE PROGNOSTICOS PARA O INDESP	68.800.000		68.800.000
1.2.1.0.11.01	CONTRIBUICAO SOBRE A RECEITA DE CONCURSOS DE PROGNOSTICOS PARA O INDESP	5.504.000		5.504.000
1.2.1.0.11.02	CONTRIBUICAO DO ADICIONAL A RECEITA DE CONCURSOS DE PROGNOSTICOS PARA O INDESP	63.296.000		63.296.000
1.2.1.0.12.00	CONTRIBUICAO SOBRE A RECEITA DE CONCURSOS DE PROGNOSTICOS PARA O FUNPEN	52.188.000		52.188.000
1.2.1.0.13.00	CONTRIBUICAO PROVISORIA SOBRE MOVIMENTACAO OU TRANSM. DE VALORES E DE CRED. E DIR. DE NAT. FINANCEIRA	14.418.112.115		14.418.112.115
1.2.1.0.14.00	CONTRIBUICAO SOBRE A RECEITA DE CONCURSOS DE PROGNOSTICOS E PREMIOS PRESCRITOS	212.000.000		212.000.000
1.2.1.0.15.00	CONTRIBUICOES PARA O CUSTEIO DE PENSOES MILITARES	135.599.382		135.599.382
1.2.1.0.16.00	RENDA LIQUIDA DA LOTERIA FEDERAL INSTANTANEA	9.840.000		9.840.000
1.2.1.0.29.00	CONTRIBUICAO PARA O PLANO DE SEGURIDADE SOCIAL DO SERVIDOR	5.371.840.000		5.371.840.000
1.2.1.0.30.00	CONTRIBUICOES DOS EMPREGADORES E DOS TRABALHADORES PARA A SEGURIDADE SOCIAL	52.983.000.000		52.983.000.000
1.2.1.0.31.00	CONTRIBUICAO AO PROGRAMA DE ENSINO FUNDAMENTAL		43.416.000	43.416.000
1.2.1.0.32.00	CONTRIBUICOES RURAIS	36.660.000	194.952.000	231.612.000
1.2.1.0.32.01	CONTRIBUICAO INDUSTRIAL RURAL	6.933.600	39.856.000	46.789.600
1.2.1.0.32.03	ADICIONAL A CONTRIBUICAO PREVIDENCIARIA	29.726.400	155.096.000	184.822.400
1.2.1.0.37.00	CONTRIBUICOES PARA OS PROGRAMAS DE INTEGRACAO SOC. E DE FORMACAO DO PATRIMONIO DO SERVIDOR PUBLICO-PIS/PASEP	7.482.484.910		7.482.484.910
1.2.1.0.38.00	CONTRIBUICAO SOCIAL SOBRE O LUCRO DAS PESSOAS JURIDICAS	5.519.726.852		5.519.726.852
1.2.1.0.99.00	OUTRAS CONTRIBUICOES SOCIAIS		327.840	327.840
1.3.0.0.00.00	RECEITA PATRIMONIAL		6.385.749	6.385.749
1.3.1.0.00.00	RECEITAS IMOBILIARIAS		2.849.308	2.849.308
1.3.1.1.00.00	ALUGUEIS		2.386.299	2.386.299
1.3.1.5.00.00	TAXA DE OCUPACAO DE IMOVEIS		251.777	251.777
1.3.1.9.00.00	OUTRAS RECEITAS IMOBILIARIAS		211.232	211.232
1.3.2.0.00.00	RECEITAS DE VALORES MOBILIARIOS		3.536.441	3.536.441
1.3.2.1.00.00	JUROS DE TITULOS DE RENDA		1.000.000	1.000.000
1.3.2.2.00.00	DIVIDENDOS		1.536.441	1.536.441
1.3.2.5.00.00	REMUNERACAO DE DEPOSITOS BANCARIOS		1.000.000	1.000.000
1.5.0.0.00.00	RECEITA INDUSTRIAL		5.767.863	5.767.863
1.5.2.0.00.00	RECEITA DA INDUSTRIA DE TRANSFORMACAO		5.767.863	5.767.863
1.5.2.0.01.00	RECEITA DA INDUSTRIA DE PRODUTOS FARMACEUTICOS E VETERINARIOS		5.767.863	5.767.863
1.6.0.0.00.00	RECEITA DE SERVICOS		122.165.810	122.165.810
1.6.0.0.01.00	SERVICOS COMERCIAIS		103.758	103.758
1.6.0.0.01.02	SERVICOS DE COMERCIALIZACAO DE LIVROS, PERIODICOS, MATERIAL ESCOLAR E DE PUBLICIDADE		103.758	103.758
1.6.0.0.05.00	SERVICOS DE SAUDE		14.387.634	14.387.634
1.6.0.0.05.01	SERVICOS HOSPITALARES		10.624.540	10.624.540
1.6.0.0.05.99	OUTROS SERVICOS DE SAUDE		3.763.094	3.763.094
1.6.0.0.12.00	SERVICOS TECNOLOGICOS		3.259	3.259
1.6.0.0.13.00	SERVICOS ADMINISTRATIVOS		106.296.391	106.296.391
1.6.0.0.14.00	SERVICOS DE INSPECCAO E FISCALIZACAO		5.642	5.642
1.6.0.0.16.00	SERVICOS EDUCACIONAIS		32.358	32.358
1.6.0.0.22.00	SERVICOS DE ESTUDOS E PESQUISAS		1.325.944	1.325.944
1.6.0.0.23.00	SERVICOS DE REGISTRO DE MARCAS, DE PATENTES E DE TRANSFERENCIAS DE TECNOLOGIA		564	564
1.6.0.0.23.03	SERVICOS DE TRANSFERENCIA DE TECNOLOGIA		564	564
1.6.0.0.99.00	OUTROS SERVICOS		10.260	10.260
1.7.0.0.00.00	TRANSFERENCIAS CORRENTES		158.180	158.180
1.7.1.0.00.00	TRANSFERENCIAS INTRAGOVERNAMENTAIS		158.180	158.180
1.7.1.1.00.00	TRANSFERENCIAS DA UNIAO		158.180	158.180
1.7.1.1.02.00	TRANSFERENCIAS DE RECURSOS DA SEGURIDADE SOCIAL		158.180	158.180
1.9.0.0.00.00	OUTRAS RECEITAS CORRENTES		65.255.095	65.255.095
1.9.1.0.00.00	MULTAS E JUROS DE MORA		88.983	88.983
1.9.1.8.00.00	MULTAS E JUROS DE MORA DE OUTRAS RECEITAS		88.983	88.983
1.9.2.0.00.00	INDENIZACOES E RESTITUICOES		49.747.830	49.747.830
1.9.2.1.00.00	INDENIZACOES		30.561.004	30.561.004
1.9.2.1.09.00	OUTRAS INDENIZACOES		30.561.004	30.561.004
1.9.2.2.00.00	RESTITUICOES		19.186.826	19.186.826
1.9.2.2.99.00	OUTRAS RESTITUICOES		19.186.826	19.186.826
1.9.3.0.00.00	RECEITA DA DIVIDA ATIVA		6.770	6.770
1.9.3.2.00.00	RECEITA DA DIVIDA ATIVA NAO TRIBUTARIA		6.770	6.770
1.9.9.0.00.00	RECEITAS DIVERSAS		15.411.512	15.411.512
1.9.9.0.99.00	OUTRAS RECEITAS		15.411.512	15.411.512
2.0.0.0.00.00	RECEITAS DE CAPITAL		12.222.575	12.222.575
2.2.0.0.00.00	ALIENACAO DE BENS		12.222.575	12.222.575
2.2.1.0.00.00	ALIENACAO DE BENS MOVEIS		642.739	642.739
2.2.1.9.00.00	ALIENACAO DE OUTROS BENS MOVEIS		642.739	642.739
2.2.2.0.00.00	ALIENACAO DE BENS IMOVEIS		11.579.836	11.579.836
2.2.2.9.00.00	ALIENACAO DE OUTROS BENS IMOVEIS		11.579.836	11.579.836
T O T A L		118.869.570.793	646.835.524	119.516.406.317

RECEITA - TOTAL

LDO, ART. 7º, § 1º, INCISO VI (LEI Nº 4.230, ART. 2º, § 1º, INCISO III)

RECURSOS DE TODAS AS FONTES - R\$ 1,00

CÓDIGO	ESPECIFICAÇÃO	TESOURO	OUTRAS FONTES	TOTAL
1.0.0.0.00.00	RECEITAS CORRENTES	244.676.691.435	5.661.720.597	250.338.412.032
1.1.0.0.00.00	RECEITA TRIBUTARIA	77.344.706.008	22.657.708	77.367.363.716
1.1.1.0.00.00	IMPOSTOS	76.379.983.492		76.379.983.492
1.1.1.1.00.00	IMPOSTOS SOBRE O COMERCIO EXTERIOR	8.199.551.055		8.199.551.055
1.1.1.1.01.00	IMPOSTO SOBRE A IMPORTACAO	8.196.915.690		8.196.915.690
1.1.1.1.02.00	IMPOSTO SOBRE A EXPORTACAO	2.635.365		2.635.365
1.1.1.2.00.00	IMPOSTOS SOBRE O PATRIMONIO E A RENDA	43.317.421.540		43.317.421.540
1.1.1.2.01.00	IMPOSTO SOBRE A PROPRIEDADE TERRITORIAL RURAL	251.817.887		251.817.887
1.1.1.2.04.00	IMPOSTO SOBRE A RENDA E PROVENTOS DE QUALQUER NATUREZA E ADICIONAL	43.065.603.653		43.065.603.653
1.1.1.2.04.01	PESSOAS FISICAS	4.880.968.945		4.880.968.945
1.1.1.2.04.02	PESSOAS JURIDICAS	12.788.956.457		12.788.956.457
1.1.1.2.04.03	RETIDO NAS FONTES	25.395.678.251		25.395.678.251
1.1.1.3.00.00	IMPOSTOS SOBRE A PRODUCAO E A CIRCULACAO	24.863.010.897		24.863.010.897
1.1.1.3.01.00	IMPOSTO SOBRE PRODUTOS INDUSTRIALIZADOS	20.323.090.568		20.323.090.568
1.1.1.3.01.01	PRODUTOS DO FUMO	3.160.746.828		3.160.746.828
1.1.1.3.01.09	OUTROS PRODUTOS	17.162.343.740		17.162.343.740
1.1.1.3.03.00	IMPOSTO SOBRE OPERACOES DE CREDITO, CAMBIO E SEGURO OU RELATIVAS A TITULOS OU VALORES MOBILIARIOS	4.539.920.329		4.539.920.329
1.1.1.3.03.01	COMERCIALIZACAO DO OURO	15.748.091		15.748.091
1.1.1.3.03.09	DEMAIS OPERACOES	4.524.172.238		4.524.172.238
1.1.2.0.00.00	TAXAS	964.722.516	22.657.708	987.380.224
1.1.2.1.00.00	TAXAS PELO EXERCICIO DO PODER DE POLICIA	793.458.116	19.037.544	812.495.660
1.1.2.1.01.00	EMOLUMENTOS E TAXAS DE MINERACAO		16.037.544	16.037.544
1.1.2.1.02.00	TAXAS DE FISCALIZACAO DAS TELECOMUNICACOES	417.271.440		417.271.440
1.1.2.1.03.00	EMOLUMENTOS DE CONTROLE E FISCALIZACAO SOBRE PRODUTOS E INSUMOS QUIMICOS	3.376.676		3.376.676
1.1.2.1.04.00	TAXAS DO DEPARTAMENTO DE POLICIA FEDERAL	20.908.736		20.908.736
1.1.2.1.05.00	TAXAS DE MIGRACAO	64.035.264		64.035.264
1.1.2.1.10.00	TAXA DE LICENCIAMENTO, CONTROLE E FISCALIZACAO DE MATERIAIS NUCLEARES E RADIOATIVOS		3.000.000	3.000.000
1.1.2.1.13.00	TAXA DE FISCALIZACAO DOS PRODUTOS CONTROLADOS PELO MINISTERIO DO EXERCITO	2.934.000		2.934.000
1.1.2.1.14.00	TAXA DE FISCALIZACAO DOS MERCADOS DE TITULOS E VALORES MOBILIARIOS	59.300.000		59.300.000
1.1.2.1.15.00	TAXA DE FISCALIZACAO DOS MERCADOS DE SEGURO, DE CAPITALIZACAO E DA PREVIDENCIA PRIVADA ABERTA	40.400.000		40.400.000
1.1.2.1.16.00	TAXA DE FISCALIZACAO DOS SERVICOS DE ENERGIA ELETRICA	122.868.000		122.868.000
1.1.2.1.17.00	TAXA DE FISCALIZACAO DE VIGILANCIA SANITARIA	62.364.000		62.364.000
1.1.2.2.00.00	TAXAS PELA PRESTACAO DE SERVICOS	171.264.400	3.620.164	174.884.564
1.1.2.2.01.00	EMOLUMENTOS CONSULARES	40.905.000		40.905.000
1.1.2.2.08.00	CUSTAS JUDICIAIS	121.300.000	69.964	121.369.964
1.1.2.2.15.00	TAXA MILITAR	2.209.400		2.209.400
1.1.2.2.19.00	TAXA DE CLASSIFICACAO DE PRODUTOS VEGETAIS	6.850.000		6.850.000
1.1.2.2.21.00	TAXAS DE SERVICOS CADASTRAIS - INCRA		3.550.200	3.550.200
1.2.0.0.00.00	RECEITA DE CONTRIBUICOES	138.062.313.767	434.880.252	138.497.194.019
1.2.1.0.00.00	CONTRIBUICOES SOCIAIS	134.732.325.990	434.880.252	135.167.206.242
1.2.1.0.01.00	CONTRIBUICAO PARA O FINANCIAMENTO DA SEGURIDADE SOCIAL	37.126.229.245		37.126.229.245
1.2.1.0.02.00	CONTRIBUICAO DO SALARIO-EDUCACAO	2.435.550.000		2.435.550.000
1.2.1.0.04.00	COTA-PARTE DA CONTRIBUICAO SINDICAL	87.094.672		87.094.672
1.2.1.0.05.00	CONTRIBUICAO PARA O ENSINO AEROVIARIO	40.000.000		40.000.000
1.2.1.0.06.00	CONTRIBUICAO PARA O DESENVOLVIMENTO DO ENSINO PROFISSIONAL MARITIMO	21.388.000		21.388.000
1.2.1.0.07.00	CONTRIBUICAO PARA O FUNDO DE SAUDE		196.184.412	196.184.412
1.2.1.0.08.00	CONTRIBUICAO DA RENDA LIQUIDA DE CONCURSOS DE PROGNOSTICOS PARA A SEGURIDADE SOCIAL	375.000.000		375.000.000
1.2.1.0.09.00	CONTRIBUICAO SOBRE A ARRECADACAO DOS FUNDOS DE INVESTIMENTOS REGIONAIS	10.050.000		10.050.000
1.2.1.0.10.00	CONTRIBUICAO SOBRE OS PREMIOS DE CONCURSOS DE PROGNOSTICOS	19.950.000		19.950.000
1.2.1.0.11.00	CONTRIBUICAO E ADICIONAL SOBRE A RECEITA DE CONCURSOS DE PROGNOSTICOS PARA O INDESP	86.000.000		86.000.000
1.2.1.0.11.01	CONTRIBUICAO SOBRE A RECEITA DE CONCURSOS DE PROGNOSTICOS PARA O INDESP	6.880.000		6.880.000
1.2.1.0.11.02	CONTRIBUICAO DO ADICIONAL A RECEITA DE CONCURSOS DE PROGNOSTICOS PARA O INDESP	79.120.000		79.120.000
1.2.1.0.12.00	CONTRIBUICAO SOBRE A RECEITA DE CONCURSOS DE PROGNOSTICOS PARA O FUNPEN	65.235.000		65.235.000
1.2.1.0.13.00	CONTRIBUICAO PROVISORIA SOBRE MOVIMENTACAO OU TRANSM. DE VALORES E DE CRED. E DIR. DE NAT. FINANCEIRA	18.022.640.144		18.022.640.144
1.2.1.0.14.00	CONTRIBUICAO SOBRE A RECEITA DE CONCURSOS DE PROGNOSTICOS E PREMIOS PRESCRITOS	265.000.000		265.000.000
1.2.1.0.15.00	CONTRIBUICOES PARA O CUSTEIO DE PENSOES MILITARES	169.499.227		169.499.227
1.2.1.0.16.00	RENDA LIQUIDA DA LOTERIA FEDERAL INSTANTANEA	12.300.000		12.300.000
1.2.1.0.29.00	CONTRIBUICAO PARA O PLANO DE SEGURIDADE SOCIAL DO SERVIDOR	6.714.800.000		6.714.800.000
1.2.1.0.30.00	CONTRIBUICOES DOS EMPREGADORES E DOS TRABALHADORES PARA A SEGURIDADE SOCIAL	52.983.000.000		52.983.000.000
1.2.1.0.31.00	CONTRIBUICAO AO PROGRAMA DE ENSINO FUNDAMENTAL		43.416.000	43.416.000
1.2.1.0.32.00	CONTRIBUICOES RURAIS	45.825.000	194.952.000	240.777.000
1.2.1.0.32.01	CONTRIBUICAO INDUSTRIAL RURAL	8.667.000	39.856.000	48.523.000
1.2.1.0.32.03	ADICIONAL A CONTRIBUICAO PREVIDENCIARIA	37.158.000	155.096.000	192.254.000
1.2.1.0.37.00	CONTRIBUICOES PARA OS PROGRAMAS DE INTEGRACAO SOC. E DE FORMACAO DO PATRIMONIO DO SERVIDOR PUBLICO-PIS/PASEP	9.353.106.137		9.353.106.137
1.2.1.0.38.00	CONTRIBUICAO SOCIAL SOBRE O LUCRO DAS PESSOAS JURIDICAS	6.899.658.565		6.899.658.565
1.2.1.0.99.00	OUTRAS CONTRIBUICOES SOCIAIS		327.840	327.840
1.2.2.0.00.00	CONTRIBUICOES ECONOMICAS	3.329.987.777		3.329.987.777
1.2.2.0.01.00	CONTRIBUICAO PARA O PROGRAMA DE INTEGRACAO NACIONAL - PIN	329.485.052		329.485.052
1.2.2.0.02.00	CONTRIBUICAO PARA O PROG. DE REDIST. DE TERRAS E DE ESTIMULO A AGROIND. DO NORTE E DO NORD. - PROTERRA	214.165.284		214.165.284
1.2.2.0.03.00	CONTRIBUICOES PARA O DESENVOLVIMENTO E APERFEICAMENTO DAS ATIVIDADES DE FISCALIZACAO	469.713.057		469.713.057
1.2.2.0.03.02	LOJAS FRANCAS, ENTREPÓSITOS ADUANEIROS E DEPOSITOS ALFANDEGADOS	469.713.057		469.713.057
1.2.2.0.05.00	CONTRIBUICAO SOBRE APOSTAS EM COMPETICOES HIPICAS	1.280.000		1.280.000
1.2.2.0.06.00	CONTRIBUICAO PARA O DESENVOLVIMENTO DA INDUSTRIA CINEMATOGRAFICA NACIONAL	4.800.000		4.800.000

RECEITA - TOTAL

LDO, ART. 7º, § 1º, INCISO VI (LEI Nº 4.230, ART. 2º, § 1º, INCISO III)

RECURSOS DE TODAS AS FONTES - R\$ 1,00

CODIGO	ESPECIFICAÇÃO	TESOURO	OUTRAS FONTES	TOTAL
1.2.2.0.07.00	COTA-PARTE DOS PREÇOS DE REALIZAÇÃO DOS COMBUSTÍVEIS AUTOMOTIVOS	37.261.890		37.261.890
1.2.2.0.16.00	ADICIONAL SOBRE AS TARIFAS DE PASSAGENS AERÉAS DOMÉSTICAS	52.309.000		52.309.000
1.2.2.0.18.00	COTA-PARTE DO ADICIONAL AO FRETE PARA RENOVACAO DA MARINHA MERCANTE	422.875.000		422.875.000
1.2.2.0.22.00	COTA-PARTE DE COMPENSAÇÕES FINANCEIRAS	1.797.198.494		1.797.198.494
1.2.2.0.22.01	UTILIZAÇÃO DE RECURSOS HÍDRICOS	285.657.870		285.657.870
1.2.2.0.22.02	EXPLORAÇÃO DE RECURSOS MINERAIS	130.000.000		130.000.000
1.2.2.0.22.03	ROYALTIES PELA PRODUÇÃO DE PETRÓLEO OU GAS NATURAL	625.950.624		625.950.624
1.2.2.0.22.04	ROYALTIES EXCEDENTES PELA PRODUÇÃO DE PETRÓLEO OU GAS NATURAL	595.590.000		595.590.000
1.2.2.0.22.05	PARTICIPAÇÃO ESPECIAL PELA PRODUÇÃO DE PETRÓLEO OU GAS NATURAL	160.000.000		160.000.000
1.2.2.0.99.00	OUTRAS CONTRIBUIÇÕES ECONÔMICAS	900.000		900.000
1.3.0.0.00.00	RECEITA PATRIMONIAL	8.056.829.268	636.746.281	8.693.575.549
1.3.1.0.00.00	RECEITAS IMOBILIÁRIAS	40.991.338	100.503.931	141.495.269
1.3.1.1.00.00	ALUGUEIS	580.340	24.946.611	25.526.951
1.3.1.2.00.00	ARRENDAMENTOS		31.067.227	31.067.227
1.3.1.3.00.00	FOROS	3.142.000		3.142.000
1.3.1.4.00.00	LAUDEMÍOS	35.291.000		35.291.000
1.3.1.5.00.00	TAXA DE OCUPAÇÃO DE IMÓVEIS	1.977.998	39.953.620	41.931.618
1.3.1.9.00.00	OUTRAS RECEITAS IMOBILIÁRIAS		4.536.473	4.536.473
1.3.2.0.00.00	RECEITAS DE VALORES MOBILIÁRIOS	2.763.420.434	508.046.546	3.271.466.980
1.3.2.1.00.00	JUROS DE TÍTULOS DE RENDA	547.706.606	486.270.451	1.033.977.057
1.3.2.2.00.00	DIVIDENDOS	5.642.700	16.100.557	21.743.257
1.3.2.3.00.00	PARTICIPAÇÕES	1.770.000.000		1.770.000.000
1.3.2.5.00.00	REMUNERAÇÃO DE DEPOSITOS BANCÁRIOS	30.534.752	5.669.895	36.204.647
1.3.2.6.00.00	REMUNERAÇÃO DE DEPOSITOS ESPECIAIS	397.835.337	5.643	397.840.980
1.3.2.7.00.00	REMUNERAÇÃO DE SALDOS DE RECURSOS NÃO DESEMBOLSADOS	11.701.039		11.701.039
1.3.3.0.00.00	RECEITA DE CONCESSÕES E PERMISSÕES	5.247.000.000		5.247.000.000
1.3.3.1.00.00	RECEITA DE OUTORGA DOS SERVIÇOS DE TELECOMUNICAÇÕES	4.846.064.134		4.846.064.134
1.3.3.2.00.00	RECEITA DE OUTORGA DOS SERVIÇOS DE RADIODIFUSÃO SONORA E DE SONS E IMAGENS	21.000.000		21.000.000
1.3.3.3.00.00	RECEITA DE OUTORGA DE SERVIÇOS DE TRANSPORTE FERROVIÁRIO	8.589.250		8.589.250
1.3.3.4.00.00	RECEITA DE OUTORGA DOS SERVIÇOS DE EXPLORAÇÃO E PRODUÇÃO DE PETRÓLEO E GAS NATURAL	350.614.000		350.614.000
1.3.3.4.01.00	BÔNUS DE ASSINATURA DE CONTRATO DE CONCESSÃO	281.670.127		281.670.127
1.3.3.4.02.00	PAGAMENTO PELA RETENÇÃO DE ÁREA PARA EXPLORAÇÃO OU PRODUÇÃO	68.943.873		68.943.873
1.3.3.6.00.00	RECEITA DE OUTORGA DOS SERVIÇOS DE TRANSPORTES RODOVIÁRIO, INTERESTADUAL E INTERNACIONAL DE PASSAGEIROS	20.732.616		20.732.616
1.3.9.0.00.00	OUTRAS RECEITAS PATRIMONIAIS	5.417.496	28.195.804	33.613.300
1.4.0.0.00.00	RECEITA AGROPECUÁRIA	8.420.600	28.774.241	37.194.841
1.4.1.0.00.00	RECEITA DA PRODUÇÃO VEGETAL	8.059.600	19.167.940	27.227.540
1.4.2.0.00.00	RECEITA DA PRODUÇÃO ANIMAL E DERIVADOS	161.000	8.677.995	8.838.995
1.4.9.0.00.00	OUTRAS RECEITAS AGROPECUÁRIAS	200.000	928.306	1.128.306
1.5.0.0.00.00	RECEITA INDUSTRIAL	76.058.000	151.348.265	227.406.265
1.5.2.0.00.00	RECEITA DA INDÚSTRIA DE TRANSFORMAÇÃO	76.058.000	148.510.869	224.568.869
1.5.2.0.20.00	RECEITA DA INDÚSTRIA QUÍMICA		12.891.047	12.891.047
1.5.2.0.21.00	RECEITA DA INDÚSTRIA DE PRODUTOS FARMACÊUTICOS E VETERINÁRIOS		22.476.933	22.476.933
1.5.2.0.26.00	RECEITA DA INDÚSTRIA DE PRODUTOS ALIMENTARES		1.520.667	1.520.667
1.5.2.0.29.00	RECEITA DA INDÚSTRIA EDITORIAL E GRÁFICA	75.938.000	2.437.339	78.375.339
1.5.2.0.99.00	OUTRAS RECEITAS DA INDÚSTRIA DE TRANSFORMAÇÃO	120.000	109.184.883	109.304.883
1.5.3.0.00.00	RECEITA DA INDÚSTRIA DE CONSTRUÇÃO		2.837.396	2.837.396
1.6.0.0.00.00	RECEITA DE SERVIÇOS	11.458.097.358	3.282.508.210	14.740.605.568
1.6.0.0.01.00	SERVIÇOS COMERCIAIS	11.369.634	19.330.751	30.700.385
1.6.0.0.01.01	SERVIÇOS DE COMERCIALIZAÇÃO DE MEDICAMENTOS		209.406	209.406
1.6.0.0.01.02	SERVIÇOS DE COMERCIALIZAÇÃO DE LIVROS, PERIÓDICOS, MATERIAL ESCOLAR E DE PUBLICIDADE	55.202	10.955.758	11.010.960
1.6.0.0.01.03	SERVIÇOS DE COMERCIALIZAÇÃO DE PRODUTOS AGROPECUÁRIOS		1.552.799	1.552.799
1.6.0.0.01.06	SERVIÇOS DE COMERCIALIZAÇÃO DE PRODUTOS, DADOS E MATERIAIS DE INFORMÁTICA	11.267.549		11.267.549
1.6.0.0.01.99	OUTROS SERVIÇOS COMERCIAIS	46.883	6.612.788	6.659.671
1.6.0.0.02.00	SERVIÇOS FINANCEIROS	10.815.541.787	1.371.818.091	12.187.359.878
1.6.0.0.02.01	JUROS DE EMPRÉSTIMOS	10.209.496.420	65.822.737	10.275.319.157
1.6.0.0.02.03	SERVIÇOS FINANCEIROS DE COMPENSAÇÃO DE VARIÁVEIS SALARIAIS	91.199.635	3.631.154	94.830.789
1.6.0.0.02.06	REMUNERAÇÃO SOBRE REPASSE PARA PROGRAMAS DE DESENVOLVIMENTO ECONÔMICO	514.845.732		514.845.732
1.6.0.0.02.09	OUTRAS OPERAÇÕES DE AUTORIDADE MONETÁRIA		1.300.568.000	1.300.568.000
1.6.0.0.02.99	OUTROS SERVIÇOS FINANCEIROS		1.796.200	1.796.200
1.6.0.0.03.00	SERVIÇOS DE TRANSPORTE		58.753.853	58.753.853
1.6.0.0.03.01	SERVIÇOS DE TRANSPORTE RODOVIÁRIO		116.928	116.928
1.6.0.0.03.02	SERVIÇOS DE TRANSPORTE FERROVIÁRIO		53.843.922	53.843.922
1.6.0.0.03.03	SERVIÇOS DE TRANSPORTE HIDROVIÁRIO		1.005.456	1.005.456
1.6.0.0.03.04	SERVIÇOS DE TRANSPORTE AEREO		3.787.547	3.787.547
1.6.0.0.04.00	SERVIÇOS DE COMUNICAÇÃO		10.315.271	10.315.271
1.6.0.0.05.00	SERVIÇOS DE SAÚDE	23.012.909	68.231.294	91.244.203
1.6.0.0.05.01	SERVIÇOS HOSPITALARES	13.376.909	63.640.087	77.016.996
1.6.0.0.05.02	SERVIÇOS DE REGISTRO DE ANÁLISE E DE CONTROLE DE PROD. SUJEITOS AS NORMAS DE VIGILÂNCIA SANITÁRIA	9.636.000		9.636.000
1.6.0.0.05.99	OUTROS SERVIÇOS DE SAÚDE		4.591.207	4.591.207
1.6.0.0.07.00	SERVIÇOS DE ARMAZENAGEM	194.129	19.538.000	19.732.129
1.6.0.0.08.00	SERVIÇOS DE PROCESSAMENTO DE DADOS	19.569.000	268.933.702	288.502.702
1.6.0.0.10.00	SERVIÇOS DE INFORMACOES ESTATÍSTICAS	10.039.646		10.039.646
1.6.0.0.11.00	SERVIÇOS DE METROLOGIA	1.249.978	112.592.198	113.842.176
1.6.0.0.11.01	METROLOGIA LEGAL E CERTIFICADÓRIA DELEGADA		101.022.295	101.022.295
1.6.0.0.11.02	METROLOGIA CIENTÍFICA E INDUSTRIAL	590.000	1.174.230	1.764.230
1.6.0.0.11.03	METROLOGIA LEGAL		6.861.063	6.861.063
1.6.0.0.11.04	CERTIFICAÇÃO DE PRODUTOS E SERVIÇOS	659.978	3.505.998	4.165.976
1.6.0.0.11.05	INFORMAÇÃO TECNOLÓGICA		28.612	28.612
1.6.0.0.12.00	SERVIÇOS TECNOLÓGICOS	1.928.200	7.806.259	9.734.459
1.6.0.0.13.00	SERVIÇOS ADMINISTRATIVOS	14.985.829	232.185.154	247.170.983
1.6.0.0.14.00	SERVIÇOS DE INSPEÇÃO E FISCALIZAÇÃO		26.857.813	26.857.813
1.6.0.0.15.00	SERVIÇOS DE METEOROLOGIA	141.000		141.000

RECEITA - TOTAL

LDO, ART. 7º, § 1º, INCISO VI (LEI Nº 4.230, ART. 2º, § 1º, INCISO III)

RECURSOS DE TODAS AS FONTES - R\$ 1,00

CODIGO	ESPECIFICAÇÃO	TESOURO	OUTRAS FONTES	TOTAL
1.6.0.0.16.00	SERVICOS EDUCACIONAIS	13.805.000	54.596.795	68.401.795
1.6.0.0.17.00	SERVICOS AGROPECUARIOS	600	1.882.827	1.883.427
1.6.0.0.18.00	SERVICOS DE REPARACAO, MANUTENCAO E INSTALACAO		4.884.753	4.884.753
1.6.0.0.19.00	SERVICOS RECREATIVOS E CULTURAIS	1.296.610	13.149.078	14.445.688
1.6.0.0.20.00	SERVICOS DE CONSULTORIA, ASSISTENCIA TECNICA E ANALISE DE PROJETOS	2.403.385	128.158.846	130.562.231
1.6.0.0.21.00	SERVICOS DE HOSPEDAGEM E ALIMENTACAO	500	12.932.467	12.932.967
1.6.0.0.22.00	SERVICOS DE ESTUDOS E PESQUISAS	201.600	48.248.488	48.450.088
1.6.0.0.23.00	SERVICOS DE REGISTRO DE MARCAS, DE PATENTES E DE TRANSFERENCIAS DE TECNOLOGIA		74.578.579	74.578.579
1.6.0.0.23.02	SERVICOS DE REGISTROS DE MARCAS		72.892.015	72.892.015
1.6.0.0.23.03	SERVICOS DE TRANSFERENCIA DE TECNOLOGIA		1.686.564	1.686.564
1.6.0.0.24.00	SERVICOS DE REGISTRO DO COMERCIO	4.520.354		4.520.354
1.6.0.0.25.00	SERVICOS DE INFORMACOES CIENTIFICAS E TECNOLOGICAS	2.000.000	15.906.350	17.906.350
1.6.0.0.26.00	SERVICOS DE FORNECIMENTO DE AGUA		5.828.476	5.828.476
1.6.0.0.27.00	SERVICOS DE PERFURACAO E INSTALACAO DE POCOS		159.665	159.665
1.6.0.0.28.00	SERVICOS DE GEOPROCESSAMENTO		50.000	50.000
1.6.0.0.29.00	SERVICOS DE CADASTRAMENTO DE FORNECEDORES	4.200.000		4.200.000
1.6.0.0.30.00	TARIFA DE UTILIZACAO DE FAROIS	30.230.000		30.230.000
1.6.0.0.31.00	TARIFA ADICIONAL SOBRE TARIFA AEROPORTUARIA		139.317.484	139.317.484
1.6.0.0.31.02	ADICIONAL SOBRE TARIFA AEROPORTUARIA		139.317.484	139.317.484
1.6.0.0.32.00	SERVICOS DE INTERNAMENTO DE MERCADORIAS		93.245.854	93.245.854
1.6.0.0.33.00	TARIFAS DE USO DAS COMUNICACOES E DOS AUXILIOS A NAVEGACAO AEREA EM ROTA		256.232.988	256.232.988
1.6.0.0.34.00	SERVICOS DE REGULAMENTACAO E EXPLORACAO DOS SERVICOS DE TELECOMUNICACOES, NO REGIME PRIVADO		620.654	620.654
1.6.0.0.35.00	SERVICOS DE COMPENSACAO DE VARIACOES SALARIAIS	496.106.597		496.106.597
1.6.0.0.36.00	PRESTACAO DE SERVICOS PELO BANCO CENTRAL DO BRASIL		119.334.258	119.334.258
1.6.0.0.37.00	OPERACOES DE CAMBIO		51.997.084	51.997.084
1.6.0.0.38.00	OPERACOES EM MOEDA ESTRANGEIRA		16.100.658	16.100.658
1.6.0.0.99.00	OUTROS SERVICOS	5.300.600	48.920.540	54.221.140
1.7.0.0.00.00	TRANSFERENCIAS CORRENTES	124.878.576	25.523.268	150.401.844
1.7.1.0.00.00	TRANSFERENCIAS INTRAGOVERNAMENTAIS		158.180	158.180
1.7.1.1.00.00	TRANSFERENCIAS DA UNIAO		158.180	158.180
1.7.1.1.02.00	TRANSFERENCIAS DE RECURSOS DA SEGURIDADE SOCIAL		158.180	158.180
1.7.3.0.00.00	TRANSFERENCIAS DE INSTITUICOES PRIVADAS	16.462.000	397.000	16.859.000
1.7.4.0.00.00	TRANSFERENCIAS DO EXTERIOR	65.939.339	1.025.339	66.964.678
1.7.5.0.00.00	TRANSFERENCIAS DE PESSOAS		749	749
1.7.6.0.00.00	TRANSFERENCIAS DE CONVENIOS	42.477.237	23.942.000	66.419.237
1.7.6.1.00.00	TRANSFERENCIAS DE CONVENIOS DA UNIAO E DE SUAS ENTIDADES	42.477.237		42.477.237
1.7.6.2.00.00	TRANSFERENCIAS DE CONVENIOS DOS ESTADOS E DO DISTRITO FEDERAL E SUAS ENTIDADES		22.793.000	22.793.000
1.7.6.3.00.00	TRANSFERENCIAS DE CONVENIOS DOS MUNICIPIOS E DE SUAS ENTIDADES		660.000	660.000
1.7.6.4.00.00	TRANSFERENCIAS DE CONVENIOS DE INSTITUICOES PRIVADAS		489.000	489.000
1.9.0.0.00.00	OUTRAS RECEITAS CORRENTES	9.545.387.858	1.079.282.372	10.624.670.230
1.9.1.0.00.00	MULTAS E JUROS DE MORA	3.780.029.801	781.274.328	4.561.304.129
1.9.1.1.00.00	MULTAS E JUROS DE MORA DOS TRIBUTOS	1.470.792.653		1.470.792.653
1.9.1.1.01.00	MULTA E JUROS DE MORA DO IMPOSTO SOBRE A IMPORTACAO	52.511.713		52.511.713
1.9.1.1.02.00	MULTA E JUROS DE MORA DO IMPOSTO SOBRE A RENDA E PROVENTOS DE QUALQUER NATUREZA	1.099.636.693		1.099.636.693
1.9.1.1.02.01	MULTA E JUROS DE MORA DO IMPOSTO SOBRE A RENDA DAS PESSOAS FISICAS	89.541.730		89.541.730
1.9.1.1.02.02	MULTA E JUROS DE MORA DO IMPOSTO SOBRE A RENDA DAS PESSOAS JURIDICAS	363.168.489		363.168.489
1.9.1.1.02.03	MULTA E JUROS DE MORA DO IMPOSTO SOBRE A RENDA RETIDO NAS FONTES	646.926.474		646.926.474
1.9.1.1.03.00	MULTA E JUROS DE MORA DO IMPOSTO SOBRE PRODUTOS INDUSTRIALIZADOS	261.523.296		261.523.296
1.9.1.1.04.00	MULTA E JUROS DE MORA DO IMP. SOBRE OPER. DE CREDITO, CAMBIO E SEGURO, OU RELATIVAS A TIT. OU VAL. MOBILIARIOS	17.322.900		17.322.900
1.9.1.1.07.00	MULTA E JUROS DE MORA DO IMPOSTO SOBRE EXPORTACAO	270.929		270.929
1.9.1.1.08.00	MULTA E JUROS DE MORA DO IMPOSTO SOBRE A PROPRIEDADE TERRITORIAL RURAL	18.742.562		18.742.562
1.9.1.1.31.00	MULTA E JUROS DE MORA DA TAXA DE FISCALIZACAO DAS TELECOMUNICACOES	20.784.560		20.784.560
1.9.1.2.00.00	MULTAS E JUROS DE MORA DAS CONTRIBUICOES	2.045.543.738		2.045.543.738
1.9.1.2.01.00	MULTA E JUROS DE MORA DA CONTRIBUICAO PARA O FINANCIAMENTO DA SEGURIDADE SOCIAL	1.376.593.118		1.376.593.118
1.9.1.2.07.00	MULTAS E JUROS DE MORA DA CONTRIBUICAO PROVISORIA SOBRE MOVIMENTACAO FINANCEIRA	1.546.529		1.546.529
1.9.1.2.31.00	MULTA E JUROS DE MORA DAS CONTRIB P/ OS PROG DE INTEGR. SOCIAL E DE FORM. DO PATR. SERV. PUBLICO-PIS/PASEP	406.930.668		406.930.668
1.9.1.2.32.00	MULTA E JUROS DE MORA DA CONTRIBUICAO SOCIAL SOBRE O LUCRO DAS PESSOAS JURIDICAS	260.473.423		260.473.423
1.9.1.8.00.00	MULTAS E JUROS DE MORA DE OUTRAS RECEITAS	97.841.296	1.212.271	99.053.567
1.9.1.9.00.00	MULTAS DE OUTRAS ORIGENS	165.852.114	780.062.057	945.914.171
1.9.1.9.01.00	MULTAS PREVISTAS NA LEGISLACAO DE METROLOGIA		8.372.274	8.372.274
1.9.1.9.06.00	MULTAS DO CODIGO ELEITORAL E LEIS CONEXAS	5.346.000		5.346.000
1.9.1.9.08.00	MULTAS PREVISTAS NA LEI DO SERVICIO MILITAR	4.190.600		4.190.600
1.9.1.9.13.00	MULTAS PREVISTAS NA LEGISLACAO SOBRE LUBRIFICANTES E COMBUSTIVEIS	3.300.000		3.300.000
1.9.1.9.15.00	MULTAS PREVISTAS NA LEGISLACAO DE TRANSITO	142.466.662	751.451.772	893.918.434
1.9.1.9.18.00	MULTAS DE ALUGUEIS	45.220	230.363	275.583
1.9.1.9.19.00	MULTAS DE ARRENDAMENTOS		6.000	6.000
1.9.1.9.25.00	MULTAS DE TAXAS DE OCUPACAO	5.320		5.320
1.9.1.9.27.00	MULTAS E JUROS PREVISTOS EM CONTRATOS	800.000		800.000
1.9.1.9.28.00	MULTAS DECORRENTES DA OPERACAO DO TRANSPORTE RODOVIARIO INTERESTADUAL E INTERNACIONAL DE PASSAGEIROS E CARGAS	1.421.000		1.421.000
1.9.1.9.99.00	OUTRAS MULTAS	8.277.312	20.001.648	28.278.960
1.9.2.0.00.00	INDENIZACOES E RESTITUICOES	964.254.715	231.285.221	1.195.539.936
1.9.2.1.00.00	INDENIZACOES	356.253.720	189.621.275	545.874.995
1.9.2.1.01.00	UTILIZACAO DE RECURSOS HIDRICOS TRATADO DE ITAIPU	356.237.460		356.237.460
1.9.2.1.01.01	UTILIZACAO DE RECURSOS HIDRICOS TRATADO DE ITAIPU PARCELAS VINCENDAS	289.674.720		289.674.720
1.9.2.1.01.02	UTILIZACAO DE RECURSOS HIDRICOS TRATADO DE ITAIPU PARCELAS VENCIDAS	66.562.740		66.562.740

RECEITA - TOTAL

LDO, ART. 7º, § 1º, INCISO VI (LEI Nº 4.230, ART. 2º, § 1º, INCISO III)

RECURSOS DE TODAS AS FONTES - R\$ 1,00

CODIGO	ESPECIFICAÇÃO	TESOURO	OUTRAS FONTES	TOTAL
1.9.2.1.09.00	OUTRAS INDENIZACOES	16.260	189.621.275	189.637.535
1.9.2.2.00.00	RESTITUICOES	608.000.995	41.663.946	649.664.941
1.9.2.2.01.00	RESTITUICAO DE CONVENIO	31.202.660		31.202.660
1.9.2.2.02.00	RESTITUICAO DE BENEFICIOS NAO DESEMBOLSADOS	303.421.328		303.421.328
1.9.2.2.99.00	OUTRAS RESTITUICOES		41.663.946	41.663.946
1.9.3.0.00.00	RECEITA DA DIVIDA ATIVA	145.674.091	807.015	146.481.106
1.9.3.1.00.00	RECEITA DA DIVIDA ATIVA TRIBUTARIA	145.674.091		145.674.091
1.9.3.1.01.00	RECEITA DA DIVIDA ATIVA DO IMPOSTO SOBRE A RENDA E PROVENTOS DE QUAISQUER NATUREZA	129.470.716		129.470.716
1.9.3.1.01.01	RECEITA DA DIVIDA ATIVA DO IMPOSTO SOBRE A RENDA DAS PESSOAS FISICAS	22.356.633		22.356.633
1.9.3.1.01.02	RECEITA DA DIVIDA ATIVA DO IMPOSTO SOBRE A RENDA DAS PESSOAS JURIDICAS	95.461.293		95.461.293
1.9.3.1.01.03	RECEITA DA DIVIDA ATIVA DO IMPOSTO SOBRE A RENDA RETIDO NAS FONTES	11.652.790		11.652.790
1.9.3.1.02.00	RECEITA DA DIVIDA ATIVA DO IMPOSTO SOBRE PRODUTOS INDUSTRIALIZADOS	11.369.317		11.369.317
1.9.3.1.03.00	RECEITA DA DIVIDA ATIVA DO IMP. S/OPER. DE CRED. , CAMBIO E SEG. , OU RELATIVAS A TITULOS OU VALORES MOBIL I	359.260		359.260
1.9.3.1.04.00	RECEITA DA DIVIDA ATIVA DO IMPOSTO SOBRE A PROPRIEDADE TERRITORIAL RURAL	2.125.584		2.125.584
1.9.3.1.05.00	RECEITA DA DIVIDA ATIVA DO IMPOSTO SOBRE A IMPORTACAO	2.233.521		2.233.521
1.9.3.1.06.00	RECEITA DA DIVIDA ATIVA DO IMPOSTO SOBRE EXPORTACAO	115.693		115.693
1.9.3.2.00.00	RECEITA DA DIVIDA ATIVA NAO TRIBUTARIA		807.015	807.015
1.9.9.0.00.00	RECEITAS DIVERSAS	4.655.429.251	65.915.808	4.721.345.059
1.9.9.0.02.00	RECEITA DE HONORARIOS DE ADVOGADOS	129.667.000		129.667.000
1.9.9.0.03.00	RECEITA DECORRENTE DE ALIENACAO DE BENS APREENDIDOS	22.290.828		22.290.828
1.9.9.0.04.00	PRODUTO DE DEPOSITOS ABANDONADOS (DINHEIRO E/OU OBJETOS DE VALOR)	12.800.000		12.800.000
1.9.9.0.06.00	RECEITA DECORRENTE DA NAO APLICACAO DE INCENTIVOS FISCAIS PELA INDUSTRIA CINEMATOGRAFICA		1.064.591	1.064.591
1.9.9.0.16.00	RECEITA DE PARTICIPACAO DO SEGURO - DPVAT - SISTEMA NACIONAL DE TRANSITO	652.671.671		652.671.671
1.9.9.0.17.00	RECEITA DECORRENTE DA CONTA PETROLEO, DERIVADOS E ALCCOL	3.487.000.000		3.487.000.000
1.9.9.0.99.00	OUTRAS RECEITAS	350.999.752	64.851.217	415.850.969
2.0.0.0.00.00	RECEITAS DE CAPITAL	760.246.197.386	2.222.663.037	762.468.860.423
2.1.0.0.00.00	OPERACOES DE CREDITO	700.235.997.326	728.056.000	700.964.053.326
2.1.1.0.00.00	OPERACOES DE CREDITO INTERNAS	696.055.333.754	718.056.000	696.773.389.754
2.1.1.1.00.00	TITULOS DE RESPONSABILIDADE DO TESOURO NACIONAL	695.895.130.860		695.895.130.860
2.1.1.1.01.00	TITULOS DE RESPONSABILIDADE DO TESOURO NACIONAL - REFINANCIAMENTO DA DIVIDA PUBLICA FEDERAL	644.033.686.351		644.033.686.351
2.1.1.1.02.00	TITULOS DA DIVIDA AGRARIA - TDA	352.000.000		352.000.000
2.1.1.1.03.00	TITULOS DE RESPONSABILIDADE DO TESOURO NACIONAL - OUTRAS APLICACOES	51.509.444.509		51.509.444.509
2.1.1.9.00.00	OUTRAS OPERACOES DE CREDITO INTERNAS	160.202.894	718.056.000	878.258.894
2.1.2.0.00.00	OPERACOES DE CREDITO EXTERNAS	4.180.663.572	10.000.000	4.190.663.572
2.1.2.9.00.00	OUTRAS OPERACOES DE CREDITO EXTERNAS	4.180.663.572	10.000.000	4.190.663.572
2.2.0.0.00.00	ALIENACAO DE BENS	21.493.427.400	1.066.418.535	22.559.845.935
2.2.1.0.00.00	ALIENACAO DE BENS MOVEIS	21.387.269.671	957.685.113	22.344.954.784
2.2.1.1.00.00	ALIENACAO DE TITULOS MOBILIARIOS	21.172.887.142	15.000.000	21.187.887.142
2.2.1.2.00.00	ALIENACAO DE ESTOQUES		490.395.000	490.395.000
2.2.1.2.01.00	ALIENACAO DE ESTOQUES REGULADORES VINCULADOS A POLITICA DE GARANTIA DE PRECOS MINIMOS-PGPM		233.151.000	233.151.000
2.2.1.2.02.00	ALIENACAO DE ESTOQUES ESTRATEGICOS VINCULADOS A POLITICA DE GARANTIA DE PRECOS MINIMOS-PGPM		40.598.000	40.598.000
2.2.1.2.03.00	ALIENACAO DE ESTOQUES DESTINADOS A PROGRAMAS SOCIAIS E INSTITUCIONAIS		140.226.000	140.226.000
2.2.1.2.04.00	ALIENACAO DE ESTOQUES DESTINADOS A VENDAS EM BALCAO		76.420.000	76.420.000
2.2.1.3.00.00	RECEITA DE EQUALIZACAO		444.307.000	444.307.000
2.2.1.3.01.00	EXECUCAO DA PGPM E SUSTENTACAO DE PRECOS DE MERCADO-EQUALIZACAO DE PRECOS		444.307.000	444.307.000
2.2.1.9.00.00	ALIENACAO DE OUTROS BENS MOVEIS	214.382.529	7.983.113	222.365.642
2.2.2.0.00.00	ALIENACAO DE BENS IMOVEIS	106.157.729	108.733.422	214.891.151
2.2.2.1.00.00	ALIENACAO DE IMOVEIS RURAIS PARA COLONIZACAO E REFORMA AGRARIA	200.000		200.000
2.2.2.2.00.00	PRODUTOS DE ALIENACOES	96.253.792		96.253.792
2.2.2.9.00.00	ALIENACAO DE OUTROS BENS IMOVEIS	9.703.937	108.733.422	118.437.359
2.3.0.0.00.00	AMORTIZACAO DE EMPRESTIMOS	11.017.773.775	423.785.920	11.441.559.695
2.3.0.0.10.00	AMORTIZACAO DE EMPRESTIMOS - BEA/BIB	392.653.677		392.653.677
2.3.0.0.30.00	AMORTIZACAO DE EMPRESTIMOS - ESTADOS E MUNICIPIOS	3.132.811.831		3.132.811.831
2.3.0.0.40.00	AMORTIZACAO DE EMPRESTIMOS - REFINANCIAMENTO DE DIVIDAS DE MEDIO E LONGO PRAZOS	99.700.265		99.700.265
2.3.0.0.50.00	AMORTIZACAO DE EMPRESTIMOS - POOC	1.131.864.400		1.131.864.400
2.3.0.0.60.00	AMORTIZACAO DE EMPRESTIMOS - REFINANCIAMENTO DE DIVIDAS DO CLUBE DE PARIS	178.646.501		178.646.501
2.3.0.0.99.00	AMORTIZACAO DE EMPRESTIMOS DIVERSOS	6.082.097.101	423.785.920	6.505.883.021
2.4.0.0.00.00	TRANSFERENCIAS DE CAPITAL		500.000	500.000
2.4.4.0.00.00	TRANSFERENCIAS DO EXTERIOR		500.000	500.000
2.5.0.0.00.00	OUTRAS RECEITAS DE CAPITAL	27.498.998.885	3.902.582	27.502.901.467
2.5.3.0.00.00	RESULTADO DO BANCO CENTRAL DO BRASIL	3.227.502		3.227.502
2.5.4.0.00.00	REMUNERACAO DAS DISPONIBILIDADES DO TESOURO NACIONAL	26.915.724.983		26.915.724.983
2.5.9.0.00.00	OUTRAS RECEITAS	580.046.400	3.902.582	583.948.982
T O T A L		1.004.922.888.821	7.884.383.634	1.012.807.272.455

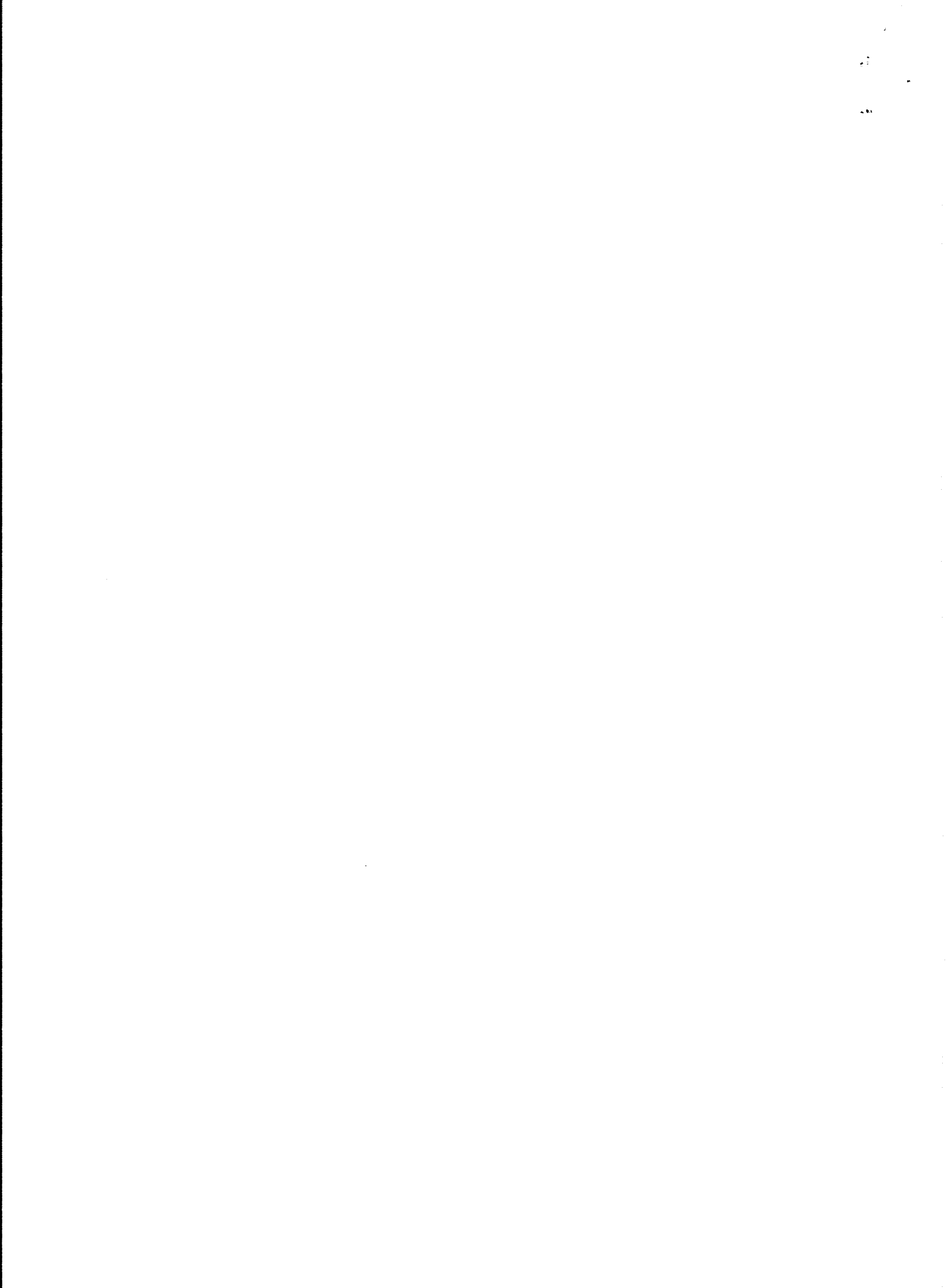

DEMONSTRATIVO DAS RECEITAS DIRETAMENTE ARRECADADAS POR ÓRGÃO/UNIDADE

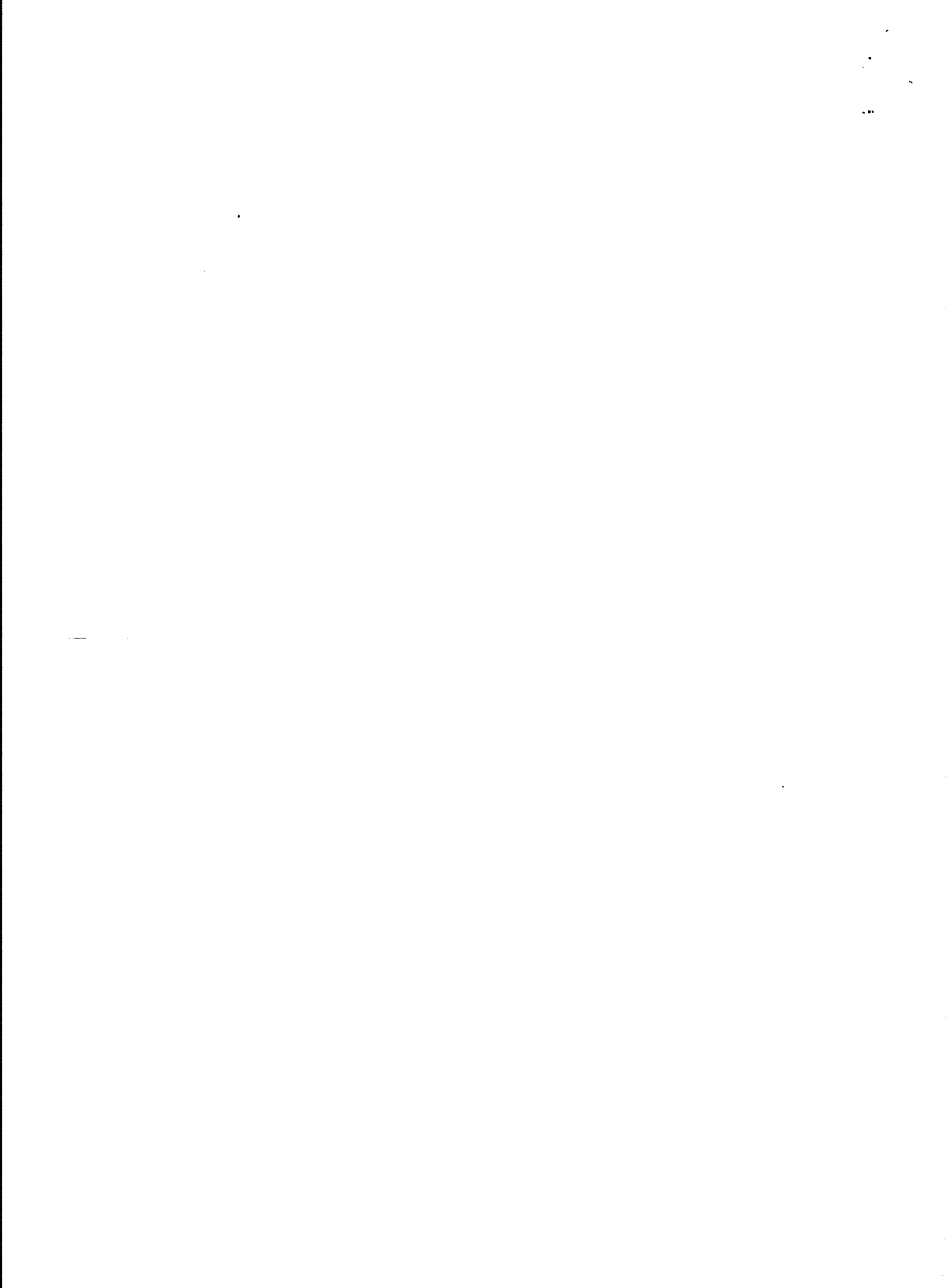

DEMONSTRATIVO DAS RECEITAS DIRETAMENTE ARRECADADAS POR ÓRGÃO/UNIDADE

R\$ 1,00

CODIGO	ESPECIFICAÇÃO	TOTAL	FONTES	VALOR
01.000	CÂMARA DOS DEPUTADOS	9.276.297	150	2.845.000
			180	93.000
			250	6.338.297
01.901	FUNDO ROTATIVO DA CÂMARA DOS DEPUTADOS	9.276.297	150	2.845.000
			180	93.000
			250	6.338.297
	1315.00.00 TAXA DE OCUPAÇÃO DE IMOVEIS	18.176	150	18.176
	1600.13.00 SERVICOS ADMINISTRATIVOS	1.900.000	150	1.900.000
	1919.99.00 OUTRAS MULTAS	426.312	150	426.312
	1921.09.00 OUTRAS INDENIZACOES	16.260	150	16.260
	1990.99.00 OUTRAS RECEITAS	6.341.549	150	3.252
			250	6.338.297
	2219.00.00 ALIENACAO DE OUTROS BENS MOVEIS	481.000	150	481.000
	2300.99.00 AMORTIZACAO DE EMPRESTIMOS DIVERSOS	93.000	180	93.000
02.000	SENADO FEDERAL	7.992.000	150	7.457.000
			180	535.000
02.901	FUNDO ESPECIAL DO SENADO FEDERAL	266.000	150	266.000
	1315.00.00 TAXA DE OCUPAÇÃO DE IMOVEIS	103.740	150	103.740
	1600.01.06 SERVICOS DE COMERCIALIZACAO DE PRODUTOS, DADOS E MATERIAIS DE INFORMATICA	19.950	150	19.950
	1600.13.00 SERVICOS ADMINISTRATIVOS	31.920	150	31.920
	1919.18.00 MULTAS DE ALUGUEIS	45.220	150	45.220
	1919.25.00 MULTAS DE TAXAS DE OCUPACAO	5.320	150	5.320
	1922.00.00 RESTITUICOES		150	17.290
	1922.01.00 RESTITUICAO DE CONVENIO	2.660	150	2.660
	1922.99.00 OUTRAS RESTITUICOES	39.900	150	39.900
	2590.00.00 OUTRAS RECEITAS	17.290	150	17.290
02.903	FUNDO DE INFORMÁTICA E PROCESSAMENTO DE DADOS DO SENADO FEDERAL	1.604.000	150	1.069.000
			180	535.000
	1325.00.00 REMUNERACAO DE DEPOSITOS BANCARIOS	535.000	180	535.000
	1600.08.00 SERVICOS DE PROCESSAMENTO DE DADOS	1.069.000	150	1.069.000
02.904	FUNDO DA SECRETARIA ESPECIAL DE EDITORAÇÃO E PUBLICAÇÃO	6.122.000	150	6.122.000
	1315.00.00 TAXA DE OCUPAÇÃO DE IMOVEIS	21.000	150	21.000
	1520.29.00 RECEITA DA INDUSTRIA EDITORIAL E GRAFICA	5.981.000	150	5.981.000
	1520.99.00 OUTRAS RECEITAS DA INDUSTRIA DE TRANSFORMACAO	120.000	150	120.000
11.000	SUPERIOR TRIBUNAL DE JUSTIÇA	300.000	150	300.000
11.101	SUPERIOR TRIBUNAL DE JUSTIÇA	300.000	150	300.000
	1600.13.00 SERVICOS ADMINISTRATIVOS	300.000	150	300.000
14.000	JUSTIÇA ELEITORAL	5.346.000	150	5.346.000
14.901	FUNDO PARTIDÁRIO	5.346.000	150	5.346.000
	1919.06.00 MULTAS DO CODIGO ELEITORAL E LEIS CONEXAS	5.346.000	150	5.346.000
20.000	PRESIDÊNCIA DA REPÚBLICA	19.233.000	150	8.000.000
			250	11.233.000
20.101	GABINETE DA PRESIDÊNCIA DA REPÚBLICA	1.215.000	150	1.215.000
	1600.12.00 SERVICOS TECNOLOGICOS	1.215.000	150	1.215.000
20.401	EMPRESA BRASILEIRA DE COMUNICAÇÃO S/A	11.233.000	250	11.233.000
	1315.00.00 TAXA DE OCUPAÇÃO DE IMOVEIS	10.810	250	10.810
	1322.00.00 DIVIDENDOS	2.188	250	2.188
	1600.04.00 SERVICOS DE COMUNICACAO	10.262.384	250	10.262.384
	1600.99.00 OUTROS SERVICOS	19.798	250	19.798
	1918.00.00 MULTAS E JUROS DE MORA DE OUTRAS RECEITAS	29.582	250	29.582
	1919.18.00 MULTAS DE ALUGUEIS	1.363	250	1.363
	1919.99.00 OUTRAS MULTAS	17.749	250	17.749
	1921.09.00 OUTRAS INDENIZACOES	3.609	250	3.609
	1922.00.00 RESTITUICOES		250	

DEMONSTRATIVO DAS RECEITAS DIRETAMENTE ARRECADADAS POR ÓRGÃO/UNIDADE

R\$ 1,00

CÓDIGO	ESPECIFICAÇÃO	TOTAL	FONTE	VALOR
	1922.99.00 OUTRAS RESTITUIÇÕES	69.826	250	69.826
	1990.99.00 OUTRAS RECEITAS	596.848	250	596.848
	2229.00.00 ALIENAÇÃO DE OUTROS BENS IMOVEIS	36.261	250	36.261
	2590.00.00 OUTRAS RECEITAS	182.582	250	182.582
20.926	FUNDO NACIONAL ANTIDROGAS - FUNAD	6.785.000	150	6.785.000
	1121.03.00 EMOLUMENTOS DE CONTROLE E FISCALIZAÇÃO SOBRE PRODUTOS E INSUMOS QUÍMICOS	3.376.676	150	3.376.676
	1390.00.00 OUTRAS RECEITAS PATRIMONIAIS	17.496	150	17.496
	1990.03.00 RECEITA DECORRENTE DE ALIENAÇÃO DE BENS APREENDIDOS	3.390.828	150	3.390.828
22.000	MINISTÉRIO DA AGRICULTURA E DO ABASTECIMENTO	1.815.748.000	150	277.018.000
			180	532.085.000
			250	560.441.000
			280	446.204.000
22.101	MINISTÉRIO DA AGRICULTURA E DO ABASTECIMENTO	52.640.000	150	52.640.000
	1122.19.00 TAXA DE CLASSIFICAÇÃO DE PRODUTOS VEGETAIS	6.850.000	150	6.850.000
	1210.32.01 CONTRIBUIÇÃO INDUSTRIAL RURAL	6.933.600	150	6.933.600
	1210.32.03 ADICIONAL A CONTRIBUIÇÃO PREVIDENCIÁRIA	29.726.400	150	29.726.400
	1220.05.00 CONTRIBUIÇÃO SOBRE APOSTAS EM COMPETIÇÕES HIPICAS	1.280.000	150	1.280.000
	1410.00.00 RECEITA DA PRODUÇÃO VEGETAL	900.000	150	900.000
	1490.00.00 OUTRAS RECEITAS AGROPECUARIAS	200.000	150	200.000
	1600.15.00 SERVIÇOS DE METEOROLOGIA	141.000	150	141.000
	1600.22.00 SERVIÇOS DE ESTUDOS E PESQUISAS	15.000	150	15.000
	1600.99.00 OUTROS SERVIÇOS	5.300.000	150	5.300.000
	1919.99.00 OUTRAS MULTAS	1.294.000	150	1.294.000
22.202	EMPRESA BRASILEIRA DE PESQUISA AGROPECUÁRIA	33.495.000	250	33.495.000
	1311.00.00 ALUGUEIS	478.000	250	478.000
	1312.00.00 ARRENDAMENTOS	60.000	250	60.000
	1315.00.00 TAXA DE OCUPAÇÃO DE IMOVEIS	179.000	250	179.000
	1319.00.00 OUTRAS RECEITAS IMOBILIÁRIAS	4.000	250	4.000
	1410.00.00 RECEITA DA PRODUÇÃO VEGETAL	15.931.000	250	15.931.000
	1420.00.00 RECEITA DA PRODUÇÃO ANIMAL E DERIVADOS	3.502.000	250	3.502.000
	1490.00.00 OUTRAS RECEITAS AGROPECUARIAS	45.000	250	45.000
	1600.01.02 SERVIÇOS DE COMERCIALIZAÇÃO DE LIVROS, PERIÓDICOS, MATERIAL ESCOLAR E DE PUBLICIDADE	610.000	250	610.000
	1600.01.03 SERVIÇOS DE COMERCIALIZAÇÃO DE PRODUTOS AGROPECUARIOS	29.000	250	29.000
	1600.01.99 OUTROS SERVIÇOS COMERCIAIS	10.000	250	10.000
	1600.08.00 SERVIÇOS DE PROCESSAMENTO DE DADOS	7.000	250	7.000
	1600.12.00 SERVIÇOS TECNOLÓGICOS	432.000	250	432.000
	1600.13.00 SERVIÇOS ADMINISTRATIVOS	5.000	250	5.000
	1600.17.00 SERVIÇOS AGROPECUARIOS	294.000	250	294.000
	1600.20.00 SERVIÇOS DE CONSULTORIA, ASSISTÊNCIA TÉCNICA E ANÁLISE DE PROJETOS	515.000	250	515.000
	1600.21.00 SERVIÇOS DE HOSPEDAGEM E ALIMENTAÇÃO	2.000	250	2.000
	1600.22.00 SERVIÇOS DE ESTUDOS E PESQUISAS	2.670.000	250	2.670.000
	1600.23.00 SERVIÇOS DE REGISTRO DE MARCAS, DE PATENTES E DE TRANSFERÊNCIAS DE TECNOLOGIA		250	
	1600.23.03 SERVIÇOS DE TRANSFERÊNCIA DE TECNOLOGIA	1.686.000	250	1.686.000
	1600.99.00 OUTROS SERVIÇOS	416.000	250	416.000
	1730.00.00 TRANSFERÊNCIAS DE INSTITUIÇÕES PRIVADAS	277.000	250	277.000
	1919.99.00 OUTRAS MULTAS	113.000	250	113.000
	1921.09.00 OUTRAS INDENIZAÇÕES	3.000	250	3.000
	1922.00.00 RESTITUIÇÕES		250	
	1922.99.00 OUTRAS RESTITUIÇÕES	261.000	250	261.000
	1990.99.00 OUTRAS RECEITAS	3.959.000	250	3.959.000

1. DEMONSTRATIVO DAS RECEITAS DIRETAMENTE ARRECADADAS POR ÓRGÃO/UNIDADE

R\$ 1,00

CODIGO	ESPECIFICAÇÃO	TOTAL	FONTE	VALOR
	2219.00.00 ALIENACAO DE OUTROS BENS MOVEIS	2.007.000		
22.211	COMPANHIA NACIONAL DE ABASTECIMENTO	973.150.000	250	2.007.000
	1311.00.00 ALUGUEIS	1.794.000	250	1.794.000
	1312.00.00 ARRENDAMENTOS	126.000	250	126.000
	1315.00.00 TAXA DE OCUPACAO DE IMOVEIS	305.000	250	305.000
	1325.00.00 REMUNERACAO DE DEPOSITOS BANCARIOS	1.897.000	280	1.897.000
	1600.01.03 SERVICOS DE COMERCIALIZACAO DE PRODUTOS AGROPECUARIOS	1.500.000	250	1.500.000
	1600.07.00 SERVICOS DE ARMAZENAGEM	19.538.000	250	19.538.000
	1918.00.00 MULTAS E JUROS DE MORA DE OUTRAS RECEITAS	908.000	250	908.000
	1919.18.00 MULTAS DE ALUGUEIS	229.000	250	229.000
	1921.09.00 OUTRAS INDENIZACOES	6.829.000	250	6.829.000
	1922.00.00 RESTITUICOES		250	
	1922.99.00 OUTRAS RESTITUICOES	2.554.000	250	2.554.000
	1990.99.00 OUTRAS RECEITAS	1.218.000	250	1.218.000
	2212.01.00 ALIENACAO DE ESTOQUES REGULADORES VINCULADOS A POLITICA DE GARANTIA DE PRECOS MINIMOS-PGPM	233.151.000	250	233.151.000
	2212.02.00 ALIENACAO DE ESTOQUES ESTRATEGICOS VINCULADOS A POLITICA DE GARANTIA DE PRECOS MINIMOS-PGPM	40.598.000	250	40.598.000
	2212.03.00 ALIENACAO DE ESTOQUES DESTINADOS A PROGRAMAS SOCIAIS E INSTITUCIONAIS	140.226.000	250	140.226.000
	2212.04.00 ALIENACAO DE ESTOQUES DESTINADOS A VENDAS EM BALCAO	76.420.000	250	76.420.000
	2213.01.00 EXECUCAO DA PGPM E SUSTENTACAO DE PRECOS DE MERCADO-EQUALIZACAO DE PRECOS	444.307.000	280	444.307.000
	2219.00.00 ALIENACAO DE OUTROS BENS MOVEIS	350.000	250	350.000
	2229.00.00 ALIENACAO DE OUTROS BENS IMOVEIS	1.200.000	250	1.200.000
22.903	FUNDO GERAL DO CACAU	10.000.000	150	10.000.000
	1311.00.00 ALUGUEIS	15.600	150	15.600
	1315.00.00 TAXA DE OCUPACAO DE IMOVEIS	1.800	150	1.800
	1410.00.00 RECEITA DA PRODUCAO VEGETAL	7.120.000	150	7.120.000
	1420.00.00 RECEITA DA PRODUCAO ANIMAL E DERIVADOS	161.000	150	161.000
	1600.13.00 SERVICOS ADMINISTRATIVOS	2.500	150	2.500
	1600.17.00 SERVICOS AGROPECUARIOS	600	150	600
	1600.20.00 SERVICOS DE CONSULTORIA, ASSISTENCIA TECNICA E ANALISE DE PROJETOS	2.400.000	150	2.400.000
	1600.21.00 SERVICOS DE HOSPEDAGEM E ALIMENTACAO	500	150	500
	1600.22.00 SERVICOS DE ESTUDOS E PESQUISAS	18.200	150	18.200
	1600.99.00 OUTROS SERVICOS	600	150	600
	1922.00.00 RESTITUICOES		150	
	1922.99.00 OUTRAS RESTITUICOES	74.000	150	74.000
	1990.99.00 OUTRAS RECEITAS	22.200	150	22.200
	2219.00.00 ALIENACAO DE OUTROS BENS MOVEIS	180.000	150	180.000
	2590.00.00 OUTRAS RECEITAS	3.000	150	3.000
22.906	FUNDO DE DEFESA DA ECONOMIA CAFEIEIRA	746.463.000	180	214.378.000
	1311.00.00 ALUGUEIS	467.984	150	467.984
	1325.00.00 REMUNERACAO DE DEPOSITOS BANCARIOS	29.999.752	180	29.999.752
	1600.02.01 JUROS DE EMPRESTIMOS	19.426.627	180	19.426.627
	1600.07.00 SERVICOS DE ARMAZENAGEM	194.129	150	194.129
	2219.00.00 ALIENACAO DE OUTROS BENS MOVEIS	213.715.887	150	213.715.887
	2300.99.00 AMORTIZACAO DE EMPRESTIMOS DIVERSOS	482.658.621	180	482.658.621
24.000	MINISTÉRIO DA CIÊNCIA E TECNOLOGIA	160.131.000	150	3.520.000
			180	370.000
			250	155.942.000
			280	299.000
24.101	MINISTÉRIO DA CIÊNCIA E TECNOLOGIA	3.520.000		

DEMONSTRATIVO DAS RECEITAS DIRETAMENTE ARRECADADAS POR ÓRGÃO/UNIDADE

R\$ 1,00

CÓDIGO	ESPECIFICAÇÃO	TOTAL	FONTE	VALOR
	1600.01.02 SERVIÇOS DE COMERCIALIZAÇÃO DE LIVROS, PERIÓDICOS, MATERIAL ESCOLAR E DE PUBLICIDADE	16.800	150	3.520.000
	1600.11.02 METROLOGIA CIENTÍFICA E INDUSTRIAL	590.000	150	16.800
	1600.12.00 SERVIÇOS TECNOLÓGICOS	713.200	150	590.000
	1600.13.00 SERVIÇOS ADMINISTRATIVOS	31.600	150	713.200
	1600.22.00 SERVIÇOS DE ESTUDOS E PESQUISAS	168.400	150	31.600
	1600.25.00 SERVIÇOS DE INFORMAÇÕES CIENTÍFICAS E TECNOLÓGICAS	2.000.000	150	168.400
24.201	CONSELHO NACIONAL DE DESENVOLVIMENTO CIENTÍFICO E TECNOLÓGICO	5.743.000	150	2.000.000
	1315.00.00 TAXA DE OCUPAÇÃO DE IMÓVEIS	7.110	250	5.582.000
	1325.00.00 REMUNERAÇÃO DE DEPOSITOS BANCÁRIOS	161.000	280	161.000
	1600.01.02 SERVIÇOS DE COMERCIALIZAÇÃO DE LIVROS, PERIÓDICOS, MATERIAL ESCOLAR E DE PUBLICIDADE	315.900	250	161.000
	1600.03.01 SERVIÇOS DE TRANSPORTE RODOVIÁRIO	7.500	250	315.900
	1600.08.00 SERVIÇOS DE PROCESSAMENTO DE DADOS	2.505.000	250	7.500
	1600.11.04 CERTIFICAÇÃO DE PRODUTOS E SERVIÇOS	76.200	250	2.505.000
	1600.12.00 SERVIÇOS TECNOLÓGICOS	663.403	250	76.200
	1600.13.00 SERVIÇOS ADMINISTRATIVOS	354.100	250	663.403
	1600.16.00 SERVIÇOS EDUCACIONAIS	550.060	250	354.100
	1600.18.00 SERVIÇOS DE REPARAÇÃO, MANUTENÇÃO E INSTALAÇÃO	18.000	250	550.060
	1600.19.00 SERVIÇOS RECREATIVOS E CULTURAIS	216.996	250	18.000
	1600.20.00 SERVIÇOS DE CONSULTORIA, ASSISTÊNCIA TÉCNICA E ANÁLISE DE PROJETOS	553.186	250	216.996
	1600.21.00 SERVIÇOS DE HOSPEDAGEM E ALIMENTAÇÃO	45.600	250	553.186
	1600.22.00 SERVIÇOS DE ESTUDOS E PESQUISAS	119.683	250	45.600
	1600.25.00 SERVIÇOS DE INFORMAÇÕES CIENTÍFICAS E TECNOLÓGICAS	148.962	250	119.683
	1600.99.00 OUTROS SERVIÇOS	300	250	148.962
24.203	FUNDAÇÃO CENTRO TECNOLÓGICO PARA INFORMÁTICA	180.000	250	300
	1600.12.00 SERVIÇOS TECNOLÓGICOS	180.000	250	180.000
24.204	COMISSÃO NACIONAL DE ENERGIA NUCLEAR	23.005.000	250	180.000
	1121.10.00 TAXA DE LICENCIAMENTO, CONTROLE E FISCALIZAÇÃO DE MATERIAIS NUCLEARES E RADIOATIVOS	3.000.000	280	22.867.000
	1311.00.00 ALUGUEIS	403.422	250	138.000
	1321.00.00 JUROS DE TÍTULOS DE RENDA	138.000	280	403.422
	1520.20.00 RECEITA DA INDÚSTRIA QUÍMICA	294.192	250	138.000
	1520.21.00 RECEITA DA INDÚSTRIA DE PRODUTOS FARMACÊUTICOS E VETERINÁRIOS	15.065.750	250	294.192
	1520.99.00 OUTRAS RECEITAS DA INDÚSTRIA DE TRANSFORMAÇÃO	283.372	250	15.065.750
	1600.11.02 METROLOGIA CIENTÍFICA E INDUSTRIAL	583.200	250	283.372
	1600.11.03 METROLOGIA LEGAL	1.019.583	250	583.200
	1600.12.00 SERVIÇOS TECNOLÓGICOS	2.073.600	250	1.019.583
	1600.16.00 SERVIÇOS EDUCACIONAIS	27.731	250	2.073.600
	1600.25.00 SERVIÇOS DE INFORMAÇÕES CIENTÍFICAS E TECNOLÓGICAS	22.533	250	27.731
	1990.99.00 OUTRAS RECEITAS	93.617	250	22.533
24.206	INDÚSTRIAS NUCLEARES DO BRASIL S. A.	121.270.000	250	93.617
	1520.20.00 RECEITA DA INDÚSTRIA QUÍMICA	12.595.847	250	121.270.000
	1520.99.00 OUTRAS RECEITAS DA INDÚSTRIA DE TRANSFORMAÇÃO	102.674.153	250	12.595.847
	2229.00.00 ALIENAÇÃO DE OUTROS BENS IMÓVEIS	6.000.000	250	102.674.153
24.207	NUCLEBRAS EQUIPAMENTOS PESADOS S. A.	6.043.000	250	6.000.000
	1520.99.00 OUTRAS RECEITAS DA INDÚSTRIA DE TRANSFORMAÇÃO	6.043.000	250	6.043.000
24.901	FUNDO NACIONAL DE DESENVOLVIMENTO CIENTÍFICO E TECNOLÓGICO	370.000	180	370.000
	1600.02.01 JUROS DE EMPRÉSTIMOS	140.000	180	140.000
	2300.99.00 AMORTIZAÇÃO DE EMPRÉSTIMOS DIVERSOS	230.000	180	230.000

DEMONSTRATIVO DAS RECEITAS DIRETAMENTE ARRECADADAS POR ÓRGÃO/UNIDADE

R\$ 1,00

CÓDIGO	ESPECIFICAÇÃO	TOTAL	FONTE	VALOR
25.000	MINISTÉRIO DA FAZENDA	5.056.095.000		
			150	1.001.304.000
			180	2.263.011.000
			250	487.124.000
			280	1.304.656.000
25.201	BANCO CENTRAL DO BRASIL	1.488.000.000		
			250	187.432.000
			280	1.300.568.000
	1600.02.09 OUTRAS OPERACOES DE AUTORIDADE MONETARIA	1.300.568.000		
			280	1.300.568.000
	1600.36.00 PRESTACAO DE SERVICOS PELO BANCO CENTRAL DO BRASIL	119.334.258		
			250	119.334.258
	1600.37.00 OPERACOES DE CAMBIO	51.997.084		
			250	51.997.084
	1600.38.00 OPERACOES EM MOEDA ESTRANGEIRA	16.100.658		
			250	16.100.658
25.203	COMISSÃO DE VALORES MOBILIÁRIOS	3.582.000		
			250	3.082.000
			280	500.000
	1311.00.00 ALUGUEIS	2.000		
			250	2.000
	1321.00.00 JUROS DE TITULOS DE RENDA	500.000		
			280	500.000
	1600.13.00 SERVICOS ADMINISTRATIVOS	240.000		
			250	240.000
	1919.99.00 OUTRAS MULTAS	2.500.000		
			250	2.500.000
	1932.00.00 RECEITA DA DIVIDA ATIVA NAO TRIBUTARIA	300.000		
			250	300.000
	1990.99.00 OUTRAS RECEITAS	40.000		
			250	40.000
25.207	SERVIÇO FEDERAL DE PROCESSAMENTO DE DADOS	288.006.000		
			250	288.006.000
	1600.08.00 SERVICOS DE PROCESSAMENTO DE DADOS	256.699.435		
			250	256.699.435
	1600.20.00 SERVICOS DE CONSULTORIA, ASSISTENCIA TECNICA E ANALISE DE PROJETOS	28.175.908		
			250	28.175.908
	1600.99.00 OUTROS SERVICOS	3.130.657		
			250	3.130.657
25.208	SUPERINTENDÊNCIA DE SEGUROS PRIVADOS	12.192.000		
			250	8.604.000
			280	3.588.000
	1311.00.00 ALUGUEIS	195.835		
			250	195.835
	1390.00.00 OUTRAS RECEITAS PATRIMONIAIS	66.000		
			250	66.000
	1600.02.03 SERVICOS FINANCEIROS DE COMPENSACAO DE VARIACOES SALARIAIS	3.588.000		
			280	3.588.000
	1600.13.00 SERVICOS ADMINISTRATIVOS	285.876		
			250	285.876
	1919.99.00 OUTRAS MULTAS	8.056.289		
			250	8.056.289
25.903	FUNDO DE COMPENSAÇÃO E VARIAÇÕES SALARIAIS	1.375.500.000		
			150	867.211.000
			180	508.289.000
	1321.00.00 JUROS DE TITULOS DE RENDA	270.827.961		
			180	270.827.961
	1600.02.03 SERVICOS FINANCEIROS DE COMPENSACAO DE VARIACOES SALARIAIS	91.199.635		
			180	91.199.635
	1600.35.00 SERVICOS DE COMPENSACAO DE VARIACOES SALARIAIS	496.106.597		
			150	496.106.597
	1918.00.00 MULTAS E JUROS DE MORA DE OUTRAS RECEITAS	97.841.296		
			150	97.841.296
	1922.00.00 RESTITUICOES			
	1922.99.00 OUTRAS RESTITUICOES	273.263.107		
			150	273.263.107
	2119.00.00 OUTRAS OPERACOES DE CREDITO INTERNAS	146.261.404		
			180	146.261.404
25.904	FUNDO DE ESTABILIDADE DO SEGURO RURAL	1.800.000		
			150	1.800.000
	1220.99.00 OUTRAS CONTRIBUICOES ECONOMICAS	900.000		
			150	900.000
	1390.00.00 OUTRAS RECEITAS PATRIMONIAIS	900.000		
			150	900.000
25.913	FUNDO ESPECIAL DE TREINAMENTO E DESENVOLVIMENTO	13.804.000		
			150	13.804.000
	1600.16.00 SERVICOS EDUCACIONAIS	13.804.000		
			150	13.804.000
25.914	FUNDO DE GARANTIA À EXPORTAÇÃO - FGE	1.873.211.000		
			150	118.489.000
			180	1.754.722.000
	1321.00.00 JUROS DE TITULOS DE RENDA	5.830.043		
			180	5.830.043
	1322.00.00 DIVIDENDOS	5.642.700		
			150	5.642.700
	1990.99.00 OUTRAS RECEITAS	112.846.300		
			150	112.846.300
	2211.00.00 ALIENACAO DE TITULOS MOBILIARIOS	1.748.891.957		
			180	1.748.891.957
26.000	MINISTÉRIO DA EDUCAÇÃO	1.150.041.360		
			150	4.001.000
			180	743.317.960
			250	399.336.400
			280	3.386.000
26.104	INSTITUTO NACIONAL DE EDUCAÇÃO DE SURDOS	1.000		
			150	1.000
	1600.16.00 SERVICOS EDUCACIONAIS	1.000		
			150	1.000
26.201	COLÉGIO PEDRO II	122.000		

DEMONSTRATIVO DAS RECEITAS DIRETAMENTE ARRECADADAS POR ÓRGÃO/UNIDADE

R\$ 1,00

CÓDIGO	ESPECIFICAÇÃO	TOTAL	FONTE	VALOR
	1312.00.00 ARRENDAMENTOS	81.000	250	122.000
	1600.13.00 SERVICOS ADMINISTRATIVOS	12.000	250	81.000
	1600.16.00 SERVICOS EDUCACIONAIS	24.000	250	12.000
	1922.00.00 RESTITUICOES		250	24.000
	1922.99.00 OUTRAS RESTITUICOES	3.000	250	3.000
	2219.00.00 ALIENACAO DE OUTROS BENS MOVEIS	2.000	250	2.000
26.202	CENTRO FEDERAL DE EDUCAÇÃO TECNOLÓGICA DE ALAGOAS	296.000	250	296.000
	1311.00.00 ALUGUEIS	55.986	250	55.986
	1390.00.00 OUTRAS RECEITAS PATRIMONIAIS	8.149	250	8.149
	1600.13.00 SERVICOS ADMINISTRATIVOS	120.340	250	120.340
	1600.16.00 SERVICOS EDUCACIONAIS	104.325	250	104.325
	1600.22.00 SERVICOS DE ESTUDOS E PESQUISAS	7.200	250	7.200
26.203	ESCOLA TÉCNICA FEDERAL DO AMAZONAS	153.000	250	153.000
	1311.00.00 ALUGUEIS	18.000	250	18.000
	1600.13.00 SERVICOS ADMINISTRATIVOS	82.500	250	82.500
	1600.16.00 SERVICOS EDUCACIONAIS	52.500	250	52.500
26.205	CENTRO FEDERAL DE EDUCAÇÃO TECNOLÓGICA DE CAMPOS	220.000	250	220.000
	1311.00.00 ALUGUEIS	48.367	250	48.367
	1390.00.00 OUTRAS RECEITAS PATRIMONIAIS	26.250	250	26.250
	1600.13.00 SERVICOS ADMINISTRATIVOS	49.603	250	49.603
	1600.16.00 SERVICOS EDUCACIONAIS	45.000	250	45.000
	1600.99.00 OUTROS SERVICOS	50.780	250	50.780
26.206	CENTRO FEDERAL DE EDUCAÇÃO TECNOLÓGICA DO CEARÁ	61.000	250	61.000
	1390.00.00 OUTRAS RECEITAS PATRIMONIAIS	4.060	250	4.060
	1600.13.00 SERVICOS ADMINISTRATIVOS	12.000	250	12.000
	1600.16.00 SERVICOS EDUCACIONAIS	44.940	250	44.940
26.207	CENTRO FEDERAL DE EDUCAÇÃO TECNOLÓGICA DO ESPÍRITO SANTO	92.000	250	92.000
	1312.00.00 ARRENDAMENTOS	8.000	250	8.000
	1390.00.00 OUTRAS RECEITAS PATRIMONIAIS	12.000	250	12.000
	1600.13.00 SERVICOS ADMINISTRATIVOS	6.000	250	6.000
	1600.16.00 SERVICOS EDUCACIONAIS	66.000	250	66.000
26.208	CENTRO FEDERAL DE EDUCAÇÃO TECNOLÓGICA DE GOIÁS	63.000	250	63.000
	1390.00.00 OUTRAS RECEITAS PATRIMONIAIS	9.619	250	9.619
	1600.13.00 SERVICOS ADMINISTRATIVOS	53.156	250	53.156
	1922.00.00 RESTITUICOES		250	
	1922.99.00 OUTRAS RESTITUICOES	225	250	225
26.210	ESCOLA TÉCNICA FEDERAL DE MATO GROSSO	49.000	250	49.000
	1312.00.00 ARRENDAMENTOS	6.119	250	6.119
	1600.16.00 SERVICOS EDUCACIONAIS	42.881	250	42.881
26.211	ESCOLA TÉCNICA FEDERAL DE OURO PRETO	132.000	250	132.000
	1311.00.00 ALUGUEIS	4.364	250	4.364
	1520.29.00 RECEITA DA INDUSTRIA EDITORIAL E GRAFICA	100	250	100
	1600.13.00 SERVICOS ADMINISTRATIVOS	13.500	250	13.500
	1600.16.00 SERVICOS EDUCACIONAIS	21.500	250	21.500
	1600.21.00 SERVICOS DE HOSPEDAGEM E ALIMENTACAO	82.536	250	82.536
	2219.00.00 ALIENACAO DE OUTROS BENS MOVEIS	10.000	250	10.000
26.212	CENTRO FEDERAL DE EDUCAÇÃO TECNOLÓGICA DO PARÁ	70.000	250	70.000
	1600.16.00 SERVICOS EDUCACIONAIS	70.000	250	70.000
26.213	CENTRO FEDERAL DE EDUCAÇÃO TECNOLÓGICA DA PARAÍBA	191.000	250	191.000
	1312.00.00 ARRENDAMENTOS	53.380	250	53.380

DEMONSTRATIVO DAS RECEITAS DIRETAMENTE ARRECADADAS POR ÓRGÃO/UNIDADE

R\$ 1,00

CÓDIGO	ESPECIFICAÇÃO	TOTAL	FONTE	VALOR
	1390.00.00 OUTRAS RECEITAS PATRIMONIAIS	311		
	1600.13.00 SERVICOS ADMINISTRATIVOS	225	250	311
	1600.16.00 SERVICOS EDUCACIONAIS	137.084	250	225
26.214	CENTRO FEDERAL DE EDUCAÇÃO TECNOLÓGICA DE PELOTAS	286.000	250	137.084
	1311.00.00 ALUGUEIS	50.600	250	286.000
	1520.29.00 RECEITA DA INDUSTRIA EDITORIAL E GRAFICA	400	250	50.600
	1600.13.00 SERVICOS ADMINISTRATIVOS	15.000	250	400
	1600.16.00 SERVICOS EDUCACIONAIS	220.000	250	15.000
26.215	CENTRO FEDERAL DE EDUCAÇÃO TECNOLÓGICA DE PERNAMBUCO	237.000	250	220.000
	1600.16.00 SERVICOS EDUCACIONAIS	237.000	250	237.000
26.216	CENTRO FEDERAL DE EDUCAÇÃO TECNOLÓGICA DO PIAUÍ	215.000	250	215.000
	1600.13.00 SERVICOS ADMINISTRATIVOS	47.500	250	215.000
	1600.16.00 SERVICOS EDUCACIONAIS	167.500	250	47.500
26.217	ESCOLA TÉCNICA FEDERAL DE QUÍMICA - RJ	97.000	250	97.000
	1312.00.00 ARRENDAMENTOS	54.119	250	54.119
	1600.13.00 SERVICOS ADMINISTRATIVOS	42.881	250	42.881
26.218	CENTRO FEDERAL DE EDUCAÇÃO TECNOLÓGICA DO RIO GRANDE DO NORTE	150.000	250	150.000
	1311.00.00 ALUGUEIS	24.000	250	24.000
	1390.00.00 OUTRAS RECEITAS PATRIMONIAIS	6.000	250	6.000
	1600.16.00 SERVICOS EDUCACIONAIS	120.000	250	120.000
26.219	ESCOLA TÉCNICA FEDERAL DE SANTA CATARINA	1.000	250	1.000
	1311.00.00 ALUGUEIS	1.000	250	1.000
26.220	CENTRO FEDERAL DE EDUCAÇÃO TECNOLÓGICA DE SÃO PAULO	603.000	250	403.000
	1312.00.00 ARRENDAMENTOS	53.000	280	200.000
	1321.00.00 JUROS DE TITULOS DE RENDA	200.000	250	53.000
	1600.13.00 SERVICOS ADMINISTRATIVOS	200.000	280	200.000
	1600.16.00 SERVICOS EDUCACIONAIS	150.000	250	200.000
26.221	ESCOLA TÉCNICA FEDERAL DE SERGIPE	99.000	250	99.000
	1311.00.00 ALUGUEIS	7.757	250	99.000
	1520.29.00 RECEITA DA INDUSTRIA EDITORIAL E GRAFICA	12.000	250	7.757
	1600.13.00 SERVICOS ADMINISTRATIVOS	8.463	250	12.000
	1600.16.00 SERVICOS EDUCACIONAIS	50.780	250	8.463
	1600.20.00 SERVICOS DE CONSULTORIA, ASSISTENCIA TECNICA E ANALISE DE PROJETOS	20.000	250	50.780
26.222	ESCOLA TÉCNICA FEDERAL DE RORAIMA	80.000	250	80.000
	1311.00.00 ALUGUEIS	11.272	250	80.000
	1600.13.00 SERVICOS ADMINISTRATIVOS	35.247	250	11.272
	1600.16.00 SERVICOS EDUCACIONAIS	33.481	250	35.247
26.231	UNIVERSIDADE FEDERAL DE ALAGOAS	799.000	250	799.000
	1600.13.00 SERVICOS ADMINISTRATIVOS	451.050	250	451.050
	1600.16.00 SERVICOS EDUCACIONAIS	205.400	250	205.400
	1600.21.00 SERVICOS DE HOSPEDAGEM E ALIMENTACAO	142.550	250	142.550
26.232	UNIVERSIDADE FEDERAL DA BAHIA	10.528.000	250	10.528.000
	1311.00.00 ALUGUEIS	124.646	250	124.646
	1390.00.00 OUTRAS RECEITAS PATRIMONIAIS	580.937	250	580.937
	1420.00.00 RECEITA DA PRODUCAO ANIMAL E DERIVADOS	677	250	677
	1520.29.00 RECEITA DA INDUSTRIA EDITORIAL E GRAFICA	27.188	250	27.188
	1600.01.02 SERVICOS DE COMERCIALIZACAO DE LIVROS, PERIODICOS, MATERIAL ESCOLAR E DE PUBLICIDADE	44.974	250	44.974
	1600.08.00 SERVICOS DE PROCESSAMENTO DE DADOS	31.146	250	31.146
	1600.13.00 SERVICOS ADMINISTRATIVOS	3.599.276	250	3.599.276

DEMONSTRATIVO DAS RECEITAS DIRETAMENTE ARRECADADAS POR ÓRGÃO/UNIDADE

R\$ 1,00

CÓDIGO	ESPECIFICAÇÃO	TOTAL	FONTE	VALOR
	1600.16.00 SERVIÇOS EDUCACIONAIS	2.060.519	250	2.060.519
	1600.19.00 SERVIÇOS RECREATIVOS E CULTURAIS	228.434	250	228.434
	1600.20.00 SERVIÇOS DE CONSULTORIA, ASSISTÊNCIA TÉCNICA E ANÁLISE DE PROJETOS	406.313	250	406.313
	1600.22.00 SERVIÇOS DE ESTUDOS E PESQUISAS	3.419.151	250	3.419.151
	1919.99.00 OUTRAS MULTAS	1.354	250	1.354
	1922.00.00 RESTITUIÇÕES		250	
	1922.99.00 OUTRAS RESTITUIÇÕES	3.385	250	3.385
26.233	UNIVERSIDADE FEDERAL DO CEARÁ	4.119.400	250	3.943.400
			280	176.000
	1311.00.00 ALUGUEIS	90.981	250	90.981
	1321.00.00 JUROS DE TÍTULOS DE RENDA	176.000	280	176.000
	1420.00.00 RECEITA DA PRODUÇÃO ANIMAL E DERIVADOS	10.156	250	10.156
	1520.21.00 RECEITA DA INDÚSTRIA DE PRODUTOS FARMACÊUTICOS E VETERINÁRIOS	39.906	250	39.906
	1520.29.00 RECEITA DA INDÚSTRIA EDITORIAL E GRÁFICA	98.740	250	98.740
	1600.01.02 SERVIÇOS DE COMERCIALIZAÇÃO DE LIVROS, PERIÓDICOS, MATERIAL ESCOLAR E DE PUBLICIDADE	2.511	250	2.511
	1600.05.01 SERVIÇOS HOSPITALARES	517.774	250	517.774
	1600.05.99 OUTROS SERVIÇOS DE SAÚDE	423.624	250	423.624
	1600.13.00 SERVIÇOS ADMINISTRATIVOS	1.606.993	250	1.606.993
	1600.16.00 SERVIÇOS EDUCACIONAIS	661.279	250	661.279
	1600.21.00 SERVIÇOS DE HOSPEDAGEM E ALIMENTAÇÃO	491.436	250	491.436
26.234	UNIVERSIDADE FEDERAL DO ESPÍRITO SANTO	2.957.000	250	2.957.000
	1311.00.00 ALUGUEIS	323.255	250	323.255
	1390.00.00 OUTRAS RECEITAS PATRIMONIAIS	1.658.922	250	1.658.922
	1410.00.00 RECEITA DA PRODUÇÃO VEGETAL	18.000	250	18.000
	1420.00.00 RECEITA DA PRODUÇÃO ANIMAL E DERIVADOS	18.000	250	18.000
	1600.13.00 SERVIÇOS ADMINISTRATIVOS	402.000	250	402.000
	1600.16.00 SERVIÇOS EDUCACIONAIS	135.420	250	135.420
	1600.21.00 SERVIÇOS DE HOSPEDAGEM E ALIMENTAÇÃO	327.192	250	327.192
	1922.00.00 RESTITUIÇÕES		250	
	1922.99.00 OUTRAS RESTITUIÇÕES	46.000	250	46.000
	2219.00.00 ALIENAÇÃO DE OUTROS BENS MÓVEIS	28.211	250	28.211
26.235	UNIVERSIDADE FEDERAL DE GOIÁS	1.826.000	250	1.826.000
	1311.00.00 ALUGUEIS	60.000	250	60.000
	1390.00.00 OUTRAS RECEITAS PATRIMONIAIS	112.910	250	112.910
	1520.29.00 RECEITA DA INDÚSTRIA EDITORIAL E GRÁFICA	37.239	250	37.239
	1600.05.99 OUTROS SERVIÇOS DE SAÚDE	196.246	250	196.246
	1600.12.00 SERVIÇOS TECNOLÓGICOS	2.256	250	2.256
	1600.13.00 SERVIÇOS ADMINISTRATIVOS	541.662	250	541.662
	1600.16.00 SERVIÇOS EDUCACIONAIS	875.687	250	875.687
26.236	UNIVERSIDADE FEDERAL FLUMINENSE	7.895.000	250	7.395.000
			280	500.000
	1311.00.00 ALUGUEIS	125.257	250	125.257
	1321.00.00 JUROS DE TÍTULOS DE RENDA	500.000	280	500.000
	1410.00.00 RECEITA DA PRODUÇÃO VEGETAL	4.597	250	4.597
	1420.00.00 RECEITA DA PRODUÇÃO ANIMAL E DERIVADOS	70.000	250	70.000
	1520.21.00 RECEITA DA INDÚSTRIA DE PRODUTOS FARMACÊUTICOS E VETERINÁRIOS	280.000	250	280.000
	1520.29.00 RECEITA DA INDÚSTRIA EDITORIAL E GRÁFICA	10.000	250	10.000
	1600.01.02 SERVIÇOS DE COMERCIALIZAÇÃO DE LIVROS, PERIÓDICOS, MATERIAL ESCOLAR E DE PUBLICIDADE	260.000	250	260.000
	1600.05.01 SERVIÇOS HOSPITALARES	400.000	250	400.000
	1600.05.99 OUTROS SERVIÇOS DE SAÚDE	58.000	250	58.000

DEMONSTRATIVO DAS RECEITAS DIRETAMENTE ARRECADADAS POR ÓRGÃO/UNIDADE

R\$ 1,00

CODIGO	ESPECIFICAÇÃO	TOTAL	FONTE	VALOR
	1600.13.00 SERVICOS ADMINISTRATIVOS	3.243.818		
	1600.16.00 SERVICOS EDUCACIONAIS	865.598	250	3.243.818
	1600.19.00 SERVICOS RECREATIVOS E CULTURAIS	125.496	250	865.598
	1600.20.00 SERVICOS DE CONSULTORIA, ASSISTENCIA TECNICA E ANALISE DE PROJETOS	376.155	250	125.496
	1600.21.00 SERVICOS DE HOSPEDAGEM E ALIMENTACAO	222.722	250	376.155
	1600.22.00 SERVICOS DE ESTUDOS E PESQUISAS	1.200.000	250	222.722
	1921.09.00 OUTRAS INDENIZACOES	27.357	250	1.200.000
	1922.00.00 RESTITUICOES		250	27.357
	1922.99.00 OUTRAS RESTITUICOES	120.000	250	
	2219.00.00 ALIENACAO DE OUTROS BENS MOVEIS	6.000	250	120.000
26.237	UNIVERSIDADE FEDERAL DE JUIZ DE FORA	2.897.000	250	2.050.000
	1321.00.00 JUROS DE TITULOS DE RENDA	847.000	280	847.000
	1600.13.00 SERVICOS ADMINISTRATIVOS	783.063	250	847.000
	1600.16.00 SERVICOS EDUCACIONAIS	89.120	250	783.063
	1600.21.00 SERVICOS DE HOSPEDAGEM E ALIMENTACAO	229.680	250	89.120
	1600.22.00 SERVICOS DE ESTUDOS E PESQUISAS	948.137	250	229.680
26.238	UNIVERSIDADE FEDERAL DE MINAS GERAIS	34.171.000	250	34.171.000
	1311.00.00 ALUGUEIS	416.634	250	
	1312.00.00 ARRENDAMENTOS	21.335	250	416.634
	1315.00.00 TAXA DE OCUPACAO DE IMOVEIS	41.885	250	21.335
	1319.00.00 OUTRAS RECEITAS IMOBILIARIAS	33	250	41.885
	1390.00.00 OUTRAS RECEITAS PATRIMONIAIS	2.464.604	250	33
	1420.00.00 RECEITA DA PRODUCAO ANIMAL E DERIVADOS	18.000	250	2.464.604
	1520.29.00 RECEITA DA INDUSTRIA EDITORIAL E GRAFICA	364.734	250	18.000
	1600.01.02 SERVICOS DE COMERCIALIZACAO DE LIVROS, PERIODICOS, MATERIAL ESCOLAR E DE PUBLICIDADE	50.670	250	364.734
	1600.04.00 SERVICOS DE COMUNICACAO	28.619	250	50.670
	1600.05.01 SERVICOS HOSPITALARES	6.960.000	250	28.619
	1600.12.00 SERVICOS TECNOLOGICOS	677.425	250	6.960.000
	1600.13.00 SERVICOS ADMINISTRATIVOS	1.859.375	250	677.425
	1600.16.00 SERVICOS EDUCACIONAIS	880.300	250	1.859.375
	1600.99.00 OUTROS SERVICOS	3.157	250	880.300
	1750.00.00 TRANSFERENCIAS DE PESSOAS	749	250	3.157
	1919.99.00 OUTRAS MULTAS	29.830	250	749
	1922.00.00 RESTITUICOES		250	29.830
	1922.99.00 OUTRAS RESTITUICOES	353.650	250	
	2229.00.00 ALIENACAO DE OUTROS BENS IMOVEIS	20.000.000	250	353.650
26.239	UNIVERSIDADE FEDERAL DO PARÁ	2.465.000	250	20.000.000
	1311.00.00 ALUGUEIS	248.749	250	2.465.000
	1390.00.00 OUTRAS RECEITAS PATRIMONIAIS	37.239	250	248.749
	1520.29.00 RECEITA DA INDUSTRIA EDITORIAL E GRAFICA	13.320	250	37.239
	1600.13.00 SERVICOS ADMINISTRATIVOS	590.000	250	13.320
	1600.16.00 SERVICOS EDUCACIONAIS	1.200.000	250	590.000
	1600.22.00 SERVICOS DE ESTUDOS E PESQUISAS	225.692	250	1.200.000
	2219.00.00 ALIENACAO DE OUTROS BENS MOVEIS	150.000	250	225.692
26.240	UNIVERSIDADE FEDERAL DA PARAÍBA	1.345.000	250	150.000
	1311.00.00 ALUGUEIS	135.054	250	1.345.000
	1390.00.00 OUTRAS RECEITAS PATRIMONIAIS	92.533	250	135.054
	1410.00.00 RECEITA DA PRODUCAO VEGETAL	36.336	250	92.533
	1420.00.00 RECEITA DA PRODUCAO ANIMAL E DERIVADOS	129.254	250	36.336
			250	129.254

DEMONSTRATIVO DAS RECEITAS DIRETAMENTE ARRECADADAS POR ÓRGÃO/UNIDADE

R\$ 1,00

CODIGO	ESPECIFICAÇÃO	TOTAL	FONTE	VALOR
	1520.21.00 RECEITA DA INDUSTRIA DE PRODUTOS FARMACEUTICOS E VETERINARIOS	489.411		
			250	489.411
	1600.13.00 SERVICOS ADMINISTRATIVOS	31.110		
			250	31.110
	1600.16.00 SERVICOS EDUCACIONAIS	291.486		
			250	291.486
	1600.17.00 SERVICOS AGROPECUARIOS	105.854		
			250	105.854
	1919.99.00 OUTRAS MULTAS	6.770		
			250	6.770
	1922.00.00 RESTITUICOES			
			250	
	1922.99.00 OUTRAS RESTITUICOES	27.192		
			250	27.192
26.241	UNIVERSIDADE FEDERAL DO PARANÁ	8.450.000		
			250	8.205.000
			280	245.000
	1315.00.00 TAXA DE OCUPACAO DE IMOVEIS	2.804		
			250	2.804
	1325.00.00 REMUNERACAO DE DEPOSITOS BANCARIOS	245.000		
			280	245.000
	1390.00.00 OUTRAS RECEITAS PATRIMONIAIS	2.548.287		
			250	2.548.287
	1420.00.00 RECEITA DA PRODUCAO ANIMAL E DERIVADOS	620.654		
			250	620.654
	1520.29.00 RECEITA DA INDUSTRIA EDITORIAL E GRAFICA	600.000		
			250	600.000
	1600.01.01 SERVICOS DE COMERCIALIZACAO DE MEDICAMENTOS	112		
			250	112
	1600.01.02 SERVICOS DE COMERCIALIZACAO DE LIVROS, PERIODICOS, MATERIAL ESCOLAR E DE PUBLICIDADE	791		
			250	791
	1600.05.01 SERVICOS HOSPITALARES	1.795.163		
			250	1.795.163
	1600.05.99 OUTROS SERVICOS DE SAUDE	49.595		
			250	49.595
	1600.13.00 SERVICOS ADMINISTRATIVOS	1.595.000		
			250	1.595.000
	1600.16.00 SERVICOS EDUCACIONAIS	97.726		
			250	97.726
	1600.19.00 SERVICOS RECREATIVOS E CULTURAIS	5.078		
			250	5.078
	1600.21.00 SERVICOS DE HOSPEDAGEM E ALIMENTACAO	761.694		
			250	761.694
	1600.22.00 SERVICOS DE ESTUDOS E PESQUISAS	28.137		
			250	28.137
	1922.00.00 RESTITUICOES			
			250	
	1922.99.00 OUTRAS RESTITUICOES	99.959		
			250	99.959
26.242	UNIVERSIDADE FEDERAL DE PERNAMBUCO	10.179.000		
			250	10.179.000
	1311.00.00 ALUGUEIS	677.111		
			250	677.111
	1520.29.00 RECEITA DA INDUSTRIA EDITORIAL E GRAFICA	677.077		
			250	677.077
	1600.12.00 SERVICOS TECNOLOGICOS	406.246		
			250	406.246
	1600.13.00 SERVICOS ADMINISTRATIVOS	4.969.116		
			250	4.969.116
	1600.16.00 SERVICOS EDUCACIONAIS	1.354.155		
			250	1.354.155
	1600.22.00 SERVICOS DE ESTUDOS E PESQUISAS	570.295		
			250	570.295
	2219.00.00 ALIENACAO DE OUTROS BENS MOVEIS	25.000		
			250	25.000
	2229.00.00 ALIENACAO DE OUTROS BENS IMOVEIS	1.500.000		
			250	1.500.000
26.243	UNIVERSIDADE FEDERAL DO RIO GRANDE DO NORTE	2.940.000		
			250	2.940.000
	1311.00.00 ALUGUEIS	117.877		
			250	117.877
	1390.00.00 OUTRAS RECEITAS PATRIMONIAIS	1.417.102		
			250	1.417.102
	1520.21.00 RECEITA DA INDUSTRIA DE PRODUTOS FARMACEUTICOS E VETERINARIOS	76.104		
			250	76.104
	1600.13.00 SERVICOS ADMINISTRATIVOS	612.508		
			250	612.508
	1600.16.00 SERVICOS EDUCACIONAIS	657.847		
			250	657.847
	2219.00.00 ALIENACAO DE OUTROS BENS MOVEIS	58.562		
			250	58.562
26.244	UNIVERSIDADE FEDERAL DO RIO GRANDE DO SUL	5.372.000		
			250	5.372.000
	1312.00.00 ARRENDAMENTOS	250.537		
			250	250.537
	1390.00.00 OUTRAS RECEITAS PATRIMONIAIS	948.000		
			250	948.000
	1520.29.00 RECEITA DA INDUSTRIA EDITORIAL E GRAFICA	21.720		
			250	21.720
	1600.01.02 SERVICOS DE COMERCIALIZACAO DE LIVROS, PERIODICOS, MATERIAL ESCOLAR E DE PUBLICIDADE	85.320		
			250	85.320
	1600.08.00 SERVICOS DE PROCESSAMENTO DE DADOS	240		
			250	240
	1600.13.00 SERVICOS ADMINISTRATIVOS	1.500.000		
			250	1.500.000
	1600.16.00 SERVICOS EDUCACIONAIS	609.360		
			250	609.360
	1600.17.00 SERVICOS AGROPECUARIOS	49.680		
			250	49.680

DEMONSTRATIVO DAS RECEITAS DIRETAMENTE ARRECADADAS POR ÓRGÃO/UNIDADE

R\$ 1,00

CODIGO	ESPECIFICAÇÃO	TOTAL	FONTE	VALOR
	1600.19.00 SERVICOS RECREATIVOS E CULTURAIS	270.840		
	1600.21.00 SERVICOS DE HOSPEDAGEM E ALIMENTACAO	507.840	250	270.840
	1600.22.00 SERVICOS DE ESTUDOS E PESQUISAS	1.128.463	250	507.840
26.245	UNIVERSIDADE FEDERAL DO RIO DE JANEIRO	9.205.000	250	1.128.463
	1311.00.00 ALUGUEIS	360.965	250	360.965
	1312.00.00 ARRENDAMENTOS	610.498	250	610.498
	1390.00.00 OUTRAS RECEITAS PATRIMONIAIS	182.811	250	182.811
	1520.29.00 RECEITA DA INDUSTRIA EDITORIAL E GRAFICA	1.692	250	1.692
	1600.13.00 SERVICOS ADMINISTRATIVOS	7.055.664	250	7.055.664
	1600.16.00 SERVICOS EDUCACIONAIS	16.926	250	16.926
	1600.19.00 SERVICOS RECREATIVOS E CULTURAIS	58.680	250	58.680
	1600.21.00 SERVICOS DE HOSPEDAGEM E ALIMENTACAO	11.565	250	11.565
	1600.22.00 SERVICOS DE ESTUDOS E PESQUISAS	5.642	250	5.642
	1600.99.00 OUTROS SERVICOS	507	250	507
	1921.09.00 OUTRAS INDENIZACOES	50	250	50
	1922.00.00 RESTITUICOES		250	
	1922.99.00 OUTRAS RESTITUICOES	500.000	250	500.000
	1990.99.00 OUTRAS RECEITAS	400.000	250	400.000
26.246	UNIVERSIDADE FEDERAL DE SANTA CATARINA	3.886.000	250	3.396.000
	1311.00.00 ALUGUEIS	541.818	280	490.000
	1315.00.00 TAXA DE OCUPACAO DE IMOVEIS	31.596	250	541.818
	1321.00.00 JUROS DE TITULOS DE RENDA	490.000	250	31.596
	1600.01.01 SERVICOS DE COMERCIALIZACAO DE MEDICAMENTOS	55.294	250	490.000
	1600.01.99 OUTROS SERVICOS COMERCIAIS	40.624	250	55.294
	1600.08.00 SERVICOS DE PROCESSAMENTO DE DADOS	225.692	250	40.624
	1600.13.00 SERVICOS ADMINISTRATIVOS	133.158	250	225.692
	1600.16.00 SERVICOS EDUCACIONAIS	789.924	250	133.158
	1600.19.00 SERVICOS RECREATIVOS E CULTURAIS	513.576	250	789.924
	1600.21.00 SERVICOS DE HOSPEDAGEM E ALIMENTACAO	744.785	250	513.576
	1600.22.00 SERVICOS DE ESTUDOS E PESQUISAS	124.130	250	744.785
	1600.99.00 OUTROS SERVICOS	37.239	250	124.130
	1919.99.00 OUTRAS MULTAS	109.460	250	37.239
	1921.09.00 OUTRAS INDENIZACOES	24.826	250	109.460
	1922.00.00 RESTITUICOES		250	24.826
	1922.99.00 OUTRAS RESTITUICOES	23.878	250	23.878
26.247	UNIVERSIDADE FEDERAL DE SANTA MARIA	7.573.000	250	7.573.000
	1315.00.00 TAXA DE OCUPACAO DE IMOVEIS	225.970	250	225.970
	1390.00.00 OUTRAS RECEITAS PATRIMONIAIS	1.653.211	250	1.653.211
	1410.00.00 RECEITA DA PRODUCAO VEGETAL	59.245	250	59.245
	1420.00.00 RECEITA DA PRODUCAO ANIMAL E DERIVADOS	76.150	250	76.150
	1520.26.00 RECEITA DA INDUSTRIA DE PRODUTOS ALIMENTARES	12.080	250	12.080
	1520.29.00 RECEITA DA INDUSTRIA EDITORIAL E GRAFICA	9.312	250	9.312
	1600.01.01 SERVICOS DE COMERCIALIZACAO DE MEDICAMENTOS	154.000	250	154.000
	1600.01.02 SERVICOS DE COMERCIALIZACAO DE LIVROS, PERIODICOS, MATERIAL ESCOLAR E DE PUBLICIDADE	16.960	250	16.960
	1600.05.99 OUTROS SERVICOS DE SAUDE	2.692.116	250	2.692.116
	1600.12.00 SERVICOS TECNOLOGICOS	6.501	250	6.501
	1600.13.00 SERVICOS ADMINISTRATIVOS	1.771.357	250	1.771.357
	1600.16.00 SERVICOS EDUCACIONAIS	22.871	250	22.871
	1600.17.00 SERVICOS AGROPECUARIOS	29.964	250	29.964
	1600.19.00 SERVICOS RECREATIVOS E CULTURAIS	12.097	250	12.097

DEMONSTRATIVO DAS RECEITAS DIRETAMENTE ARRECADADAS POR ÓRGÃO/UNIDADE

R\$ 1,00

CODIGO	ESPECIFICAÇÃO	TOTAL	FONTE	VALOR
	1600.21.00 SERVICOS DE HOSPEDAGEM E ALIMENTACAO	720.000	250	12.097
	1922.00.00 RESTITUICOES		250	720.000
	1922.99.00 OUTRAS RESTITUICOES	26.971	250	
	1990.99.00 OUTRAS RECEITAS	39.496	250	26.971
	2219.00.00 ALIENACAO DE OUTROS BENS MOVEIS	44.699	250	39.496
26.248	UNIVERSIDADE FEDERAL RURAL DE PERNAMBUCO	466.000	250	466.000
	1311.00.00 ALUGUEIS	142.200	250	142.200
	1410.00.00 RECEITA DA PRODUCAO VEGETAL	1.000	250	1.000
	1420.00.00 RECEITA DA PRODUCAO ANIMAL E DERIVADOS	132.000	250	132.000
	1600.13.00 SERVICOS ADMINISTRATIVOS	110.400	250	110.400
	1600.16.00 SERVICOS EDUCACIONAIS	20.400	250	20.400
	1600.21.00 SERVICOS DE HOSPEDAGEM E ALIMENTACAO	60.000	250	60.000
26.249	UNIVERSIDADE FEDERAL RURAL DO RIO DE JANEIRO	2.920.000	250	2.899.000
	1311.00.00 ALUGUEIS	43.072	280	21.000
	1312.00.00 ARRENDAMENTOS	33.252	250	43.072
	1315.00.00 TAXA DE OCUPACAO DE IMOVEIS	273.840	250	33.252
	1325.00.00 REMUNERACAO DE DEPOSITOS BANCARIOS	21.000	280	273.840
	1390.00.00 OUTRAS RECEITAS PATRIMONIAIS	151.611	250	21.000
	1410.00.00 RECEITA DA PRODUCAO VEGETAL	7.632	250	151.611
	1420.00.00 RECEITA DA PRODUCAO ANIMAL E DERIVADOS	46.525	250	7.632
	1520.29.00 RECEITA DA INDUSTRIA EDITORIAL E GRAFICA	22.327	250	46.525
	1600.12.00 SERVICOS TECNOLOGICOS	589.481	250	22.327
	1600.13.00 SERVICOS ADMINISTRATIVOS	682.720	250	589.481
	1600.16.00 SERVICOS EDUCACIONAIS	490.000	250	682.720
	1600.21.00 SERVICOS DE HOSPEDAGEM E ALIMENTACAO	449.400	250	490.000
	1600.22.00 SERVICOS DE ESTUDOS E PESQUISAS	34.236	250	449.400
	1922.00.00 RESTITUICOES		250	34.236
	1922.99.00 OUTRAS RESTITUICOES	74.904	250	
26.250	UNIVERSIDADE FEDERAL DE RORAIMA	473.000	250	473.000
	1311.00.00 ALUGUEIS	44.786	250	44.786
	1600.13.00 SERVICOS ADMINISTRATIVOS	342.240	250	342.240
	1600.16.00 SERVICOS EDUCACIONAIS	35.140	250	35.140
	1919.99.00 OUTRAS MULTAS	16.981	250	16.981
	2219.00.00 ALIENACAO DE OUTROS BENS MOVEIS	33.853	250	33.853
26.253	FACULDADE DE CIÊNCIAS AGRÁRIAS DO PARÁ	828.000	250	828.000
	1390.00.00 OUTRAS RECEITAS PATRIMONIAIS	27.987	250	27.987
	1410.00.00 RECEITA DA PRODUCAO VEGETAL	23.004	250	23.004
	1420.00.00 RECEITA DA PRODUCAO ANIMAL E DERIVADOS	23.004	250	23.004
	1600.01.02 SERVICOS DE COMERCIALIZACAO DE LIVROS, PERIODICOS, MATERIAL ESCOLAR E DE PUBLICIDADE	7.008	250	23.004
	1600.13.00 SERVICOS ADMINISTRATIVOS	283.008	250	7.008
	1600.16.00 SERVICOS EDUCACIONAIS	212.996	250	283.008
	1600.17.00 SERVICOS AGROPECUARIOS	236.977	250	212.996
	1600.19.00 SERVICOS RECREATIVOS E CULTURAI	7.008	250	236.977
	1600.21.00 SERVICOS DE HOSPEDAGEM E ALIMENTACAO	7.008	250	7.008
26.254	FACULDADE DE MEDICINA DO TRIÂNGULO MINEIRO	998.000	250	998.000
	1122.08.00 CUSTAS JUDICIAIS	69.964	250	69.964
	1311.00.00 ALUGUEIS	20.783	250	20.783
	1322.00.00 DIVIDENDOS	144	250	144
	1390.00.00 OUTRAS RECEITAS PATRIMONIAIS	6.827	250	6.827

DEMONSTRATIVO DAS RECEITAS DIRETAMENTE ARRECADADAS POR ÓRGÃO/UNIDADE

R\$ 1,00

CODIGO	ESPECIFICAÇÃO	TOTAL	FONTE	VALOR
	1600.05.01 SERVICOS HOSPITALARES	240.000		
	1600.13.00 SERVICOS ADMINISTRATIVOS	260.000	250	240.000
	1600.16.00 SERVICOS EDUCACIONAIS	222.928	250	260.000
	1740.00.00 TRANSFERENCIAS DO EXTERIOR	175.339	250	222.928
	1922.00.00 RESTITUICOES		250	175.339
	1922.99.00 OUTRAS RESTITUICOES	2.015	250	
26.255	FACULDADE DE ODONTOLOGIA DE DIAMANTINA	206.000	250	2.015
	1600.13.00 SERVICOS ADMINISTRATIVOS	81.908	250	206.000
	1600.16.00 SERVICOS EDUCACIONAIS	124.092	250	81.908
26.256	CENTRO FEDERAL DE EDUCAÇÃO TECNOLÓGICA CELSO SUCKOW DA FONSECA	722.000	250	124.092
	1311.00.00 ALUGUEIS	840	250	722.000
	1312.00.00 ARRENDAMENTOS	180.171	250	840
	1390.00.00 OUTRAS RECEITAS PATRIMONIAIS	12.000	250	180.171
	1520.29.00 RECEITA DA INDUSTRIA EDITORIAL E GRAFICA	3.000	250	12.000
	1600.13.00 SERVICOS ADMINISTRATIVOS	321.269	250	3.000
	1600.16.00 SERVICOS EDUCACIONAIS	192.720	250	321.269
	1922.00.00 RESTITUICOES		250	192.720
	1922.99.00 OUTRAS RESTITUICOES	12.000	250	
26.257	CENTRO FEDERAL DE EDUCAÇÃO TECNOLÓGICA DE MINAS GERAIS	234.000	250	12.000
	1312.00.00 ARRENDAMENTOS	83.527	250	234.000
	1390.00.00 OUTRAS RECEITAS PATRIMONIAIS	6.307	250	83.527
	1520.29.00 RECEITA DA INDUSTRIA EDITORIAL E GRAFICA	20.000	250	6.307
	1600.13.00 SERVICOS ADMINISTRATIVOS	100.000	250	20.000
	1600.16.00 SERVICOS EDUCACIONAIS	18.240	250	100.000
	1922.00.00 RESTITUICOES		250	18.240
	1922.99.00 OUTRAS RESTITUICOES	2.541	250	
	2219.00.00 ALIENACAO DE OUTROS BENS MOVEIS	3.385	250	2.541
26.258	CENTRO FEDERAL DE EDUCAÇÃO TECNOLÓGICA DO PARANÁ	6.300.000	250	3.385
	1311.00.00 ALUGUEIS	43.101	250	6.300.000
	1600.01.02 SERVICOS DE COMERCIALIZACAO DE LIVROS, PERIODICOS, MATERIAL ESCOLAR E DE PUBLICIDADE	225.692	250	43.101
	1600.12.00 SERVICOS TECNOLOGICOS	135.415	250	225.692
	1600.13.00 SERVICOS ADMINISTRATIVOS	2.820.306	250	135.415
	1600.16.00 SERVICOS EDUCACIONAIS	3.064.202	250	2.820.306
	2219.00.00 ALIENACAO DE OUTROS BENS MOVEIS	11.284	250	3.064.202
26.260	ESCOLA DE FARMÁCIA E ODONTOLOGIA DE ALFENAS	343.000	250	11.284
	1600.13.00 SERVICOS ADMINISTRATIVOS	151.913	250	343.000
	1600.16.00 SERVICOS EDUCACIONAIS	191.087	250	151.913
26.261	ESCOLA FEDERAL DE ENGENHARIA DE ITAJUBÁ	435.000	250	191.087
	1311.00.00 ALUGUEIS	11.736	250	435.000
	1390.00.00 OUTRAS RECEITAS PATRIMONIAIS	1.200	250	11.736
	1600.01.02 SERVICOS DE COMERCIALIZACAO DE LIVROS, PERIODICOS, MATERIAL ESCOLAR E DE PUBLICIDADE	540	250	1.200
	1600.13.00 SERVICOS ADMINISTRATIVOS	10.320	250	540
	1600.16.00 SERVICOS EDUCACIONAIS	410.004	250	10.320
	1922.00.00 RESTITUICOES		250	410.004
	1922.99.00 OUTRAS RESTITUICOES	1.200	250	
26.262	UNIVERSIDADE FEDERAL DE SÃO PAULO	24.832.000	250	1.200
	1311.00.00 ALUGUEIS	159.045	250	24.832.000
	1390.00.00 OUTRAS RECEITAS PATRIMONIAIS	162.498	250	159.045
	1600.05.01 SERVICOS HOSPITALARES	21.165.331	250	162.498
	1600.13.00 SERVICOS ADMINISTRATIVOS	1.641.746	250	21.165.331

DEMONSTRATIVO DAS RECEITAS DIRETAMENTE ARRECADADAS POR ÓRGÃO/UNIDADE

R\$ 1,00

CÓDIGO	ESPECIFICAÇÃO	TOTAL	FONTE	VALOR
	1600.16.00 SERVICOS EDUCACIONAIS	1.594.385	250	1.641.746
	1600.22.00 SERVICOS DE ESTUDOS E PESQUISAS	108.995	250	1.594.385
26.263	UNIVERSIDADE FEDERAL DE LAVRAS	270.000	250	108.995
	1311.00.00 ALUGUEIS	3.509	250	270.000
	1410.00.00 RECEITA DA PRODUCAO VEGETAL	2.980	250	3.509
	1420.00.00 RECEITA DA PRODUCAO ANIMAL E DERIVADOS	6.200	250	2.980
	1600.01.02 SERVICOS DE COMERCIALIZACAO DE LIVROS, PERIODICOS, MATERIAL ESCOLAR E DE PUBLICIDADE	2.324	250	6.200
	1600.12.00 SERVICOS TECNOLOGICOS	9.509	250	2.324
	1600.13.00 SERVICOS ADMINISTRATIVOS	142.860	250	9.509
	1600.16.00 SERVICOS EDUCACIONAIS	51.036	250	142.860
	1600.21.00 SERVICOS DE HOSPEDAGEM E ALIMENTACAO	51.582	250	51.036
26.264	ESCOLA SUPERIOR DE AGRICULTURA DE MOSSORÓ	115.000	250	51.582
	1311.00.00 ALUGUEIS	10.746	250	115.000
	1390.00.00 OUTRAS RECEITAS PATRIMONIAIS	7.308	250	10.746
	1410.00.00 RECEITA DA PRODUCAO VEGETAL	11.581	250	7.308
	1420.00.00 RECEITA DA PRODUCAO ANIMAL E DERIVADOS	39.498	250	11.581
	1600.12.00 SERVICOS TECNOLOGICOS	4.467	250	39.498
	1600.13.00 SERVICOS ADMINISTRATIVOS	38.694	250	4.467
	1600.16.00 SERVICOS EDUCACIONAIS	2.706	250	38.694
26.265	CENTRO FEDERAL DE EDUCAÇÃO TECNOLÓGICA DO MARANHÃO	16.000	250	2.706
	1312.00.00 ARRENDAMENTOS	5.565	250	16.000
	1315.00.00 TAXA DE OCUPACAO DE IMOVEIS	2.700	250	5.565
	1600.13.00 SERVICOS ADMINISTRATIVOS	5.500	250	2.700
	1600.16.00 SERVICOS EDUCACIONAIS	2.235	250	5.500
26.268	FUNDAÇÃO UNIVERSIDADE FEDERAL DE RONDÔNIA	754.000	250	2.235
	1600.13.00 SERVICOS ADMINISTRATIVOS	659.292	250	754.000
	1600.16.00 SERVICOS EDUCACIONAIS	94.708	250	659.292
26.269	FUNDAÇÃO UNIVERSIDADE DO RIO DE JANEIRO	4.621.000	250	94.708
	1311.00.00 ALUGUEIS	507.342	250	4.621.000
	1390.00.00 OUTRAS RECEITAS PATRIMONIAIS	577.421	250	507.342
	1600.13.00 SERVICOS ADMINISTRATIVOS	258.490	250	577.421
	1600.16.00 SERVICOS EDUCACIONAIS	400.432	250	258.490
	2219.00.00 ALIENACAO DE OUTROS BENS MOVEIS	11.284	250	400.432
	2229.00.00 ALIENACAO DE OUTROS BENS IMOVEIS	2.866.031	250	11.284
26.270	FUNDAÇÃO UNIVERSIDADE DO AMAZONAS	3.703.000	250	2.866.031
	1315.00.00 TAXA DE OCUPACAO DE IMOVEIS	180.776	250	3.703.000
	1390.00.00 OUTRAS RECEITAS PATRIMONIAIS	112.846	250	180.776
	1600.01.02 SERVICOS DE COMERCIALIZACAO DE LIVROS, PERIODICOS, MATERIAL ESCOLAR E DE PUBLICIDADE	20.000	250	112.846
	1600.13.00 SERVICOS ADMINISTRATIVOS	2.708.400	250	20.000
	1600.16.00 SERVICOS EDUCACIONAIS	12.978	250	2.708.400
	1600.21.00 SERVICOS DE HOSPEDAGEM E ALIMENTACAO	333.000	250	12.978
	1600.22.00 SERVICOS DE ESTUDOS E PESQUISAS	312.000	250	333.000
	2219.00.00 ALIENACAO DE OUTROS BENS MOVEIS	23.000	250	312.000
26.271	FUNDAÇÃO UNIVERSIDADE DE BRASÍLIA	99.813.000	250	23.000
	1311.00.00 ALUGUEIS	5.094.116	250	99.813.000
	1315.00.00 TAXA DE OCUPACAO DE IMOVEIS	2.424.828	250	5.094.116
	1319.00.00 OUTRAS RECEITAS IMOBILIARIAS	2.401.056	250	2.424.828
	1390.00.00 OUTRAS RECEITAS PATRIMONIAIS	120.000	250	2.401.056
	1600.01.02 SERVICOS DE COMERCIALIZACAO DE LIVROS, PERIODICOS, MATERIAL ESCOLAR E DE PUBLICIDADE	3.017.000	250	120.000

DEMONSTRATIVO DAS RECEITAS DIRETAMENTE ARRECADADAS POR ÓRGÃO/UNIDADE

R\$ 1,00

CÓDIGO	ESPECIFICAÇÃO	TOTAL	FONTE	VALOR
	1600.08.00 SERVICOS DE PROCESSAMENTO DE DADOS	340.000	250	3.017.000
	1600.13.00 SERVICOS ADMINISTRATIVOS	16.370.000	250	340.000
	1600.16.00 SERVICOS EDUCACIONAIS	1.320.000	250	16.370.000
	1600.17.00 SERVICOS AGROPECUARIOS	15.000	250	1.320.000
	1600.19.00 SERVICOS RECREATIVOS E CULTURAIS	1.095.000	250	15.000
	1600.20.00 SERVICOS DE CONSULTORIA, ASSISTENCIA TECNICA E ANALISE DE PROJETOS	61.090.000	250	1.095.000
	1600.21.00 SERVICOS DE HOSPEDAGEM E ALIMENTACAO	1.430.000	250	61.090.000
	1600.22.00 SERVICOS DE ESTUDOS E PESQUISAS	5.000.000	250	1.430.000
	1919.19.00 MULTAS DE ARRENDAMENTOS	6.000	250	5.000.000
	1919.99.00 OUTRAS MULTAS	90.000	250	6.000
26.272	FUNDAÇÃO UNIVERSIDADE DO MARANHÃO	8.696.000	250	90.000
	1311.00.00 ALUGUEIS	72.000	250	8.696.000
	1520.29.00 RECEITA DA INDUSTRIA EDITORIAL E GRAFICA	24.000	250	72.000
	1600.01.02 SERVICOS DE COMERCIALIZACAO DE LIVROS, PERIODICOS, MATERIAL ESCOLAR E DE PUBLICIDADE	30.000	250	24.000
	1600.13.00 SERVICOS ADMINISTRATIVOS	2.670.355	250	30.000
	1600.16.00 SERVICOS EDUCACIONAIS	4.670.000	250	2.670.355
	1600.19.00 SERVICOS RECREATIVOS E CULTURAIS	10.000	250	4.670.000
	1600.21.00 SERVICOS DE HOSPEDAGEM E ALIMENTACAO	180.000	250	10.000
	1600.22.00 SERVICOS DE ESTUDOS E PESQUISAS	1.000.000	250	180.000
	1919.99.00 OUTRAS MULTAS	5.636	250	1.000.000
	1922.00.00 RESTITUICOES		250	5.636
	1922.99.00 OUTRAS RESTITUICOES	4.009	250	
	2219.00.00 ALIENACAO DE OUTROS BENS MOVEIS	30.000	250	4.009
26.273	FUNDAÇÃO UNIVERSIDADE DO RIO GRANDE - RS	2.324.000	250	30.000
	1390.00.00 OUTRAS RECEITAS PATRIMONIAIS	89.248	250	2.324.000
	1520.29.00 RECEITA DA INDUSTRIA EDITORIAL E GRAFICA	32.952	250	89.248
	1600.13.00 SERVICOS ADMINISTRATIVOS	843.500	250	32.952
	1600.16.00 SERVICOS EDUCACIONAIS	361.100	250	843.500
	1600.22.00 SERVICOS DE ESTUDOS E PESQUISAS	997.200	250	361.100
26.274	FUNDAÇÃO UNIVERSIDADE FEDERAL DE UBERLÂNDIA	5.403.000	250	997.200
	1321.00.00 JUROS DE TITULOS DE RENDA	847.000	280	4.556.000
	1420.00.00 RECEITA DA PRODUCAO ANIMAL E DERIVADOS	425	250	847.000
	1600.01.02 SERVICOS DE COMERCIALIZACAO DE LIVROS, PERIODICOS, MATERIAL ESCOLAR E DE PUBLICIDADE	1.200	250	425
	1600.13.00 SERVICOS ADMINISTRATIVOS	85.882	250	1.200
	1600.16.00 SERVICOS EDUCACIONAIS	4.215.000	250	85.882
	1922.00.00 RESTITUICOES		250	4.215.000
	1922.99.00 OUTRAS RESTITUICOES	1.015	250	
	2219.00.00 ALIENACAO DE OUTROS BENS MOVEIS	200.000	250	1.015
	2229.00.00 ALIENACAO DE OUTROS BENS IMOVEIS	52.478	250	200.000
26.275	FUNDAÇÃO UNIVERSIDADE FEDERAL DO ACRE	229.000	250	52.478
	1311.00.00 ALUGUEIS	22.276	250	229.000
	1600.01.02 SERVICOS DE COMERCIALIZACAO DE LIVROS, PERIODICOS, MATERIAL ESCOLAR E DE PUBLICIDADE	2.400	250	22.276
	1600.12.00 SERVICOS TECNOLOGICOS	51.900	250	2.400
	1600.13.00 SERVICOS ADMINISTRATIVOS	58.176	250	51.900
	1600.16.00 SERVICOS EDUCACIONAIS	56.568	250	58.176
	1922.00.00 RESTITUICOES		250	56.568
	1922.99.00 OUTRAS RESTITUICOES	37.680	250	
26.276	FUNDAÇÃO UNIVERSIDADE FEDERAL DE MATO GROSSO	8.236.000	250	37.680

DEMONSTRATIVO DAS RECEITAS DIRETAMENTE ARRECADADAS POR ÓRGÃO/UNIDADE

R\$ 1,00

CÓDIGO	ESPECIFICAÇÃO	TOTAL	FONTE	VALOR
	1390.00.00 OUTRAS RECEITAS PATRIMONIAIS	903.147	250	8.236.000
	1420.00.00 RECEITA DA PRODUÇÃO ANIMAL E DERIVADOS	107.203	250	903.147
	1520.29.00 RECEITA DA INDÚSTRIA EDITORIAL E GRÁFICA	338.538	250	107.203
	1600.05.99 OUTROS SERVIÇOS DE SAÚDE	1.070.978	250	338.538
	1600.08.00 SERVIÇOS DE PROCESSAMENTO DE DADOS	60.000	250	1.070.978
	1600.12.00 SERVIÇOS TECNOLÓGICOS	214.407	250	60.000
	1600.13.00 SERVIÇOS ADMINISTRATIVOS	2.256.926	250	214.407
	1600.16.00 SERVIÇOS EDUCACIONAIS	2.256.926	250	2.256.926
	1600.19.00 SERVIÇOS RECREATIVOS E CULTURAIS	165.206	250	2.256.926
	1600.20.00 SERVIÇOS DE CONSULTORIA, ASSISTÊNCIA TÉCNICA E ANÁLISE DE PROJETOS	400.000	250	165.206
	1600.21.00 SERVIÇOS DE HOSPEDAGEM E ALIMENTAÇÃO	180.554	250	400.000
	1600.22.00 SERVIÇOS DE ESTUDOS E PESQUISAS	282.115	250	180.554
26.277	FUNDAÇÃO UNIVERSIDADE FEDERAL DE OURO PRETO	446.000	250	282.115
	1311.00.00 ALUGUEIS	13.882	250	446.000
	1390.00.00 OUTRAS RECEITAS PATRIMONIAIS	50.000	250	13.882
	1520.26.00 RECEITA DA INDÚSTRIA DE PRODUTOS ALIMENTARES	12.022	250	50.000
	1520.29.00 RECEITA DA INDÚSTRIA EDITORIAL E GRÁFICA	23.018	250	12.022
	1600.13.00 SERVIÇOS ADMINISTRATIVOS	68.707	250	23.018
	1600.16.00 SERVIÇOS EDUCACIONAIS	66.112	250	68.707
	1600.21.00 SERVIÇOS DE HOSPEDAGEM E ALIMENTAÇÃO	203.123	250	66.112
	1922.00.00 RESTITUIÇÕES		250	203.123
	1922.99.00 OUTRAS RESTITUIÇÕES	9.136	250	9.136
26.278	FUNDAÇÃO UNIVERSIDADE FEDERAL DE PELOTAS	2.591.000	250	2.591.000
	1311.00.00 ALUGUEIS	3.244	250	3.244
	1315.00.00 TAXA DE OCUPAÇÃO DE IMÓVEIS	19.218	250	19.218
	1390.00.00 OUTRAS RECEITAS PATRIMONIAIS	122.839	250	122.839
	1410.00.00 RECEITA DA PRODUÇÃO VEGETAL	15.572	250	15.572
	1420.00.00 RECEITA DA PRODUÇÃO ANIMAL E DERIVADOS	211.478	250	211.478
	1520.26.00 RECEITA DA INDÚSTRIA DE PRODUTOS ALIMENTARES	55.800	250	55.800
	1600.12.00 SERVIÇOS TECNOLÓGICOS	2.133	250	2.133
	1600.13.00 SERVIÇOS ADMINISTRATIVOS	1.432.433	250	1.432.433
	1600.16.00 SERVIÇOS EDUCACIONAIS	295.880	250	295.880
	1600.17.00 SERVIÇOS AGROPECUÁRIOS	394.962	250	394.962
	1922.00.00 RESTITUIÇÕES		250	
	1922.99.00 OUTRAS RESTITUIÇÕES	26.157	250	26.157
	2219.00.00 ALIENAÇÃO DE OUTROS BENS MÓVEIS	11.284	250	11.284
26.279	FUNDAÇÃO UNIVERSIDADE FEDERAL DO PIAUÍ	1.892.000	250	1.892.000
	1520.21.00 RECEITA DA INDÚSTRIA DE PRODUTOS FARMACÊUTICOS E VETERINÁRIOS	150.000	250	150.000
	1600.13.00 SERVIÇOS ADMINISTRATIVOS	1.620.000	250	1.620.000
	1600.21.00 SERVIÇOS DE HOSPEDAGEM E ALIMENTAÇÃO	90.000	250	90.000
	1600.22.00 SERVIÇOS DE ESTUDOS E PESQUISAS	32.000	250	32.000
26.280	FUNDAÇÃO UNIVERSIDADE FEDERAL DE SÃO CARLOS	1.760.000	250	1.760.000
	1311.00.00 ALUGUEIS	2.027	250	2.027
	1390.00.00 OUTRAS RECEITAS PATRIMONIAIS	364.196	250	364.196
	1600.12.00 SERVIÇOS TECNOLÓGICOS	5.642	250	5.642
	1600.13.00 SERVIÇOS ADMINISTRATIVOS	1.154.937	250	1.154.937
	1600.21.00 SERVIÇOS DE HOSPEDAGEM E ALIMENTAÇÃO	223.042	250	223.042
	2219.00.00 ALIENAÇÃO DE OUTROS BENS MÓVEIS	10.156	250	10.156
26.281	FUNDAÇÃO UNIVERSIDADE FEDERAL DE SERGIPE	1.121.000	250	1.121.000
	1311.00.00 ALUGUEIS	211.309	250	211.309

DEMONSTRATIVO DAS RECEITAS DIRETAMENTE ARRECADADAS POR ÓRGÃO/UNIDADE

R\$ 1,00

CÓDIGO	ESPECIFICAÇÃO	TOTAL	FONTE	VALOR
	1600.13.00 SERVIÇOS ADMINISTRATIVOS	146.700	250	211.309
	1600.16.00 SERVIÇOS EDUCACIONAIS	106.075	250	146.700
	1600.21.00 SERVIÇOS DE HOSPEDAGEM E ALIMENTAÇÃO	160.376	250	106.075
	1600.22.00 SERVIÇOS DE ESTUDOS E PESQUISAS	496.540	250	160.376
26.282	FUNDAÇÃO UNIVERSIDADE FEDERAL DE VIÇOSA	3.844.000	250	496.540
	1311.00.00 ALUGUEIS	12.658	280	3.841.000
	1315.00.00 TAXA DE OCUPAÇÃO DE IMOVEIS	55.384	250	3.000
	1321.00.00 JUROS DE TÍTULOS DE RENDA	3.000	250	12.658
	1390.00.00 OUTRAS RECEITAS PATRIMONIAIS	1.221.214	250	55.384
	1410.00.00 RECEITA DA PRODUÇÃO VEGETAL	22.028	250	3.000
	1420.00.00 RECEITA DA PRODUÇÃO ANIMAL E DERIVADOS	105.976	250	1.221.214
	1520.26.00 RECEITA DA INDÚSTRIA DE PRODUTOS ALIMENTARES	24.456	250	22.028
	1520.29.00 RECEITA DA INDÚSTRIA EDITORIAL E GRÁFICA	23.669	250	105.976
	1520.99.00 OUTRAS RECEITAS DA INDÚSTRIA DE TRANSFORMAÇÃO	539	250	24.456
	1600.04.00 SERVIÇOS DE COMUNICAÇÃO	24.268	250	23.669
	1600.12.00 SERVIÇOS TECNOLÓGICOS	4.903	250	539
	1600.13.00 SERVIÇOS ADMINISTRATIVOS	852.916	250	24.268
	1600.16.00 SERVIÇOS EDUCACIONAIS	509.593	250	4.903
	1600.19.00 SERVIÇOS RECREATIVOS E CULTURAIS	11	250	852.916
	1600.21.00 SERVIÇOS DE HOSPEDAGEM E ALIMENTAÇÃO	468.764	250	509.593
	1600.22.00 SERVIÇOS DE ESTUDOS E PESQUISAS	471.598	250	11
	1600.99.00 OUTROS SERVIÇOS	43.023	250	468.764
26.283	FUNDAÇÃO UNIVERSIDADE FEDERAL DE MATO GROSSO DO SUL	2.083.000	250	471.598
	1311.00.00 ALUGUEIS	581	250	43.023
	1312.00.00 ARRENDAMENTOS	36.515	250	2.083.000
	1390.00.00 OUTRAS RECEITAS PATRIMONIAIS	8.601	250	581
	1410.00.00 RECEITA DA PRODUÇÃO VEGETAL	22.851	250	36.515
	1420.00.00 RECEITA DA PRODUÇÃO ANIMAL E DERIVADOS	27.086	250	8.601
	1520.21.00 RECEITA DA INDÚSTRIA DE PRODUTOS FARMACÊUTICOS E VETERINÁRIOS	7.899	250	22.851
	1520.29.00 RECEITA DA INDÚSTRIA EDITORIAL E GRÁFICA	6.774	250	27.086
	1600.08.00 SERVIÇOS DE PROCESSAMENTO DE DADOS	6.773	250	7.899
	1600.13.00 SERVIÇOS ADMINISTRATIVOS	1.731.020	250	6.774
	1600.16.00 SERVIÇOS EDUCACIONAIS	53.144	250	6.773
	1600.17.00 SERVIÇOS AGROPECUÁRIOS	21.327	250	1.731.020
	1600.21.00 SERVIÇOS DE HOSPEDAGEM E ALIMENTAÇÃO	53.037	250	53.144
	1600.22.00 SERVIÇOS DE ESTUDOS E PESQUISAS	82.772	250	21.327
	1918.00.00 MULTAS E JUROS DE MORA DE OUTRAS RECEITAS	486	250	53.037
	1921.09.00 OUTRAS INDENIZAÇÕES	24.134	250	82.772
26.284	FUNDAÇÃO FACULDADE FEDERAL DE CIÊNCIAS MÉDICAS DE PORTO ALEGRE	237.000	250	486
	1390.00.00 OUTRAS RECEITAS PATRIMONIAIS	120.275	250	24.134
	1600.13.00 SERVIÇOS ADMINISTRATIVOS	96.499	250	237.000
	1600.16.00 SERVIÇOS EDUCACIONAIS	8.226	250	120.275
	1919.99.00 OUTRAS MULTAS	12.000	250	96.499
26.285	FUNDAÇÃO DE ENSINO SUPERIOR DE SÃO JOÃO DEL REI	636.000	250	8.226
	1312.00.00 ARRENDAMENTOS	45.420	250	12.000
	1390.00.00 OUTRAS RECEITAS PATRIMONIAIS	90.000	250	636.000
	1600.13.00 SERVIÇOS ADMINISTRATIVOS	235.292	250	45.420
	1600.16.00 SERVIÇOS EDUCACIONAIS	36.696	250	90.000
	1600.19.00 SERVIÇOS RECREATIVOS E CULTURAIS	8.463	250	235.292
	1600.22.00 SERVIÇOS DE ESTUDOS E PESQUISAS	210.529	250	36.696
			250	8.463

DEMONSTRATIVO DAS RECEITAS DIRETAMENTE ARRECADADAS POR ÓRGÃO/UNIDADE

R\$ 1,00

CODIGO	ESPECIFICAÇÃO	TOTAL	FONTE	VALOR
	1922.00.00 RESTITUICOES		250	210.529
	1922.99.00 OUTRAS RESTITUICOES	9.600	250	
26.286	FUNDAÇÃO UNIVERSIDADE FEDERAL DO AMAPÁ	720.000	250	9.600
	1311.00.00 ALUGUEIS	11.298	250	720.000
	1600.13.00 SERVICOS ADMINISTRATIVOS	400.000	250	11.298
	1600.16.00 SERVICOS EDUCACIONAIS	308.702	250	400.000
26.290	INSTITUTO NACIONAL DE ESTUDOS E PESQUISAS EDUCACIONAIS	17.034.000	250	308.702
	1600.01.02 SERVICOS DE COMERCIALIZACAO DE LIVROS, PERIODICOS, MATERIAL ESCOLAR E DE PUBLICIDADE	84.000	250	17.034.000
	1600.16.00 SERVICOS EDUCACIONAIS	9.950.000	250	84.000
	1600.22.00 SERVICOS DE ESTUDOS E PESQUISAS	7.000.000	250	9.950.000
26.291	FUNDAÇÃO COORDENAÇÃO DE APERFEIÇOAMENTO DE PESSOAL DE NÍVEL SUPERIOR	8.396.000	250	7.000.000
	1600.13.00 SERVICOS ADMINISTRATIVOS	270.487	250	8.396.000
	1922.00.00 RESTITUICOES		250	270.487
	1922.99.00 OUTRAS RESTITUICOES	8.125.513	250	
26.292	FUNDAÇÃO JOAQUIM NABUCO	1.789.000	250	8.125.513
	1311.00.00 ALUGUEIS	48.658	250	1.789.000
	1390.00.00 OUTRAS RECEITAS PATRIMONIAIS	149.747	250	48.658
	1600.01.02 SERVICOS DE COMERCIALIZACAO DE LIVROS, PERIODICOS, MATERIAL ESCOLAR E DE PUBLICIDADE	46.800	250	149.747
	1600.08.00 SERVICOS DE PROCESSAMENTO DE DADOS	12.000	250	46.800
	1600.13.00 SERVICOS ADMINISTRATIVOS	46.972	250	12.000
	1600.16.00 SERVICOS EDUCACIONAIS	977.952	250	46.972
	1600.18.00 SERVICOS DE REPARACAO, MANUTENCAO E INSTALACAO	50.400	250	977.952
	1600.19.00 SERVICOS RECREATIVOS E CULTURAIS	119.160	250	50.400
	1600.22.00 SERVICOS DE ESTUDOS E PESQUISAS	331.800	250	119.160
	1922.00.00 RESTITUICOES		250	331.800
	1922.99.00 OUTRAS RESTITUICOES	3.514	250	
	2219.00.00 ALIENACAO DE OUTROS BENS MOVEIS	1.997	250	3.514
26.294	HOSPITAL DE CLÍNICAS DE PORTO ALEGRE	15.584.000	250	1.997
	1311.00.00 ALUGUEIS	991.250	250	15.584.000
	1390.00.00 OUTRAS RECEITAS PATRIMONIAIS	141.360	250	991.250
	1600.05.01 SERVICOS HOSPITALARES	13.238.952	250	141.360
	1600.13.00 SERVICOS ADMINISTRATIVOS	185.430	250	13.238.952
	1600.21.00 SERVICOS DE HOSPEDAGEM E ALIMENTACAO	286.253	250	185.430
	1990.99.00 OUTRAS RECEITAS	719.315	250	286.253
	2219.00.00 ALIENACAO DE OUTROS BENS MOVEIS	21.440	250	719.315
26.298	FUNDO NACIONAL DE DESENVOLVIMENTO DA EDUCAÇÃO	43.416.000	250	21.440
	1210.31.00 CONTRIBUICAO AO PROGRAMA DE ENSINO FUNDAMENTAL	43.416.000	250	43.416.000
26.301	CENTRO FEDERAL DE EDUCAÇÃO TECNOLÓGICA DA BAHIA	438.000	250	43.416.000
	1311.00.00 ALUGUEIS	36.420	250	438.000
	1390.00.00 OUTRAS RECEITAS PATRIMONIAIS	46.644	250	36.420
	1520.29.00 RECEITA DA INDUSTRIA EDITORIAL E GRAFICA	5.076	250	46.644
	1600.12.00 SERVICOS TECNOLOGICOS	77.208	250	5.076
	1600.13.00 SERVICOS ADMINISTRATIVOS	151.740	250	77.208
	1600.16.00 SERVICOS EDUCACIONAIS	120.912	250	151.740
26.302	ESCOLA AGROTÉCNICA FEDERAL DE ALEGRE - ES	324.000	250	120.912
	1410.00.00 RECEITA DA PRODUCAO VEGETAL	8.657	250	324.000
	1420.00.00 RECEITA DA PRODUCAO ANIMAL E DERIVADOS	43.497	250	8.657
	1520.26.00 RECEITA DA INDUSTRIA DE PRODUTOS ALIMENTARES	264.489	250	43.497
	1600.13.00 SERVICOS ADMINISTRATIVOS	1.149	250	264.489
			250	1.149

DEMONSTRATIVO DAS RECEITAS DIRETAMENTE ARRECADADAS POR ÓRGÃO/UNIDADE

R\$ 1,00

CODIGO	ESPECIFICAÇÃO	TOTAL	FONTE	VALOR
	1600.21.00 SERVICOS DE HOSPEDAGEM E ALIMENTACAO	6.208		
26.303	ESCOLA AGROTÉCNICA FEDERAL DE ALEGRETE - RS	170.000	250	6.208
	1311.00.00 ALUGUEIS	3.300	250	170.000
	1315.00.00 TAXA DE OCUPACAO DE IMOVEIS	12.000	250	3.300
	1410.00.00 RECEITA DA PRODUCAO VEGETAL	24.000	250	12.000
	1420.00.00 RECEITA DA PRODUCAO ANIMAL E DERIVADOS	20.000	250	24.000
	1520.26.00 RECEITA DA INDUSTRIA DE PRODUTOS ALIMENTARES	20.000	250	20.000
	1600.13.00 SERVICOS ADMINISTRATIVOS	12.700	250	20.000
	1600.16.00 SERVICOS EDUCACIONAIS	78.000	250	12.700
26.304	ESCOLA AGROTÉCNICA FEDERAL DE ARAGUATINS - TO	149.000	250	78.000
	1311.00.00 ALUGUEIS	818	250	149.000
	1315.00.00 TAXA DE OCUPACAO DE IMOVEIS	804	250	818
	1410.00.00 RECEITA DA PRODUCAO VEGETAL	6.600	250	804
	1420.00.00 RECEITA DA PRODUCAO ANIMAL E DERIVADOS	50.040	250	6.600
	1520.26.00 RECEITA DA INDUSTRIA DE PRODUTOS ALIMENTARES	5.328	250	50.040
	1600.13.00 SERVICOS ADMINISTRATIVOS	3.810	250	5.328
	1600.16.00 SERVICOS EDUCACIONAIS	79.790	250	3.810
	1600.17.00 SERVICOS AGROPECUARIOS	1.000	250	79.790
	1600.21.00 SERVICOS DE HOSPEDAGEM E ALIMENTACAO	810	250	1.000
26.305	ESCOLA AGROTÉCNICA FEDERAL DE BAMBUI - MG	627.000	250	810
	1315.00.00 TAXA DE OCUPACAO DE IMOVEIS	6.331	250	627.000
	1410.00.00 RECEITA DA PRODUCAO VEGETAL	9.189	250	6.331
	1420.00.00 RECEITA DA PRODUCAO ANIMAL E DERIVADOS	261.954	250	9.189
	1490.00.00 OUTRAS RECEITAS AGROPECUARIAS	2.343	250	261.954
	1520.26.00 RECEITA DA INDUSTRIA DE PRODUTOS ALIMENTARES	201.159	250	2.343
	1600.13.00 SERVICOS ADMINISTRATIVOS	30.198	250	201.159
	1600.21.00 SERVICOS DE HOSPEDAGEM E ALIMENTACAO	115.432	250	30.198
	2219.00.00 ALIENACAO DE OUTROS BENS MOVEIS	394	250	115.432
26.306	ESCOLA AGROTÉCNICA FEDERAL DE BARBACENA - MG	169.000	250	394
	1315.00.00 TAXA DE OCUPACAO DE IMOVEIS	12.643	250	169.000
	1390.00.00 OUTRAS RECEITAS PATRIMONIAIS	1.693	250	12.643
	1410.00.00 RECEITA DA PRODUCAO VEGETAL	7.732	250	1.693
	1420.00.00 RECEITA DA PRODUCAO ANIMAL E DERIVADOS	117.933	250	7.732
	1520.99.00 OUTRAS RECEITAS DA INDUSTRIA DE TRANSFORMACAO	4.739	250	117.933
	1600.13.00 SERVICOS ADMINISTRATIVOS	1.940	250	4.739
	1600.21.00 SERVICOS DE HOSPEDAGEM E ALIMENTACAO	5.078	250	1.940
	1600.22.00 SERVICOS DE ESTUDOS E PESQUISAS	11.826	250	5.078
	2219.00.00 ALIENACAO DE OUTROS BENS MOVEIS	5.416	250	11.826
26.307	ESCOLA AGROTÉCNICA FEDERAL DE BARREIROS - PE	16.000	250	5.416
	1315.00.00 TAXA DE OCUPACAO DE IMOVEIS	987	250	16.000
	1410.00.00 RECEITA DA PRODUCAO VEGETAL	3.219	250	987
	1420.00.00 RECEITA DA PRODUCAO ANIMAL E DERIVADOS	9.299	250	3.219
	1520.26.00 RECEITA DA INDUSTRIA DE PRODUTOS ALIMENTARES	882	250	9.299
	1600.13.00 SERVICOS ADMINISTRATIVOS	907	250	882
	1600.16.00 SERVICOS EDUCACIONAIS	706	250	907
26.308	ESCOLA AGROTÉCNICA FEDERAL DE BELO JARDIM - PE	59.000	250	706
	1315.00.00 TAXA DE OCUPACAO DE IMOVEIS	2.500	250	59.000
	1420.00.00 RECEITA DA PRODUCAO ANIMAL E DERIVADOS	25.000	250	2.500
	1490.00.00 OUTRAS RECEITAS AGROPECUARIAS	500	250	25.000
	1520.26.00 RECEITA DA INDUSTRIA DE PRODUTOS ALIMENTARES	500	250	500
	1600.13.00 SERVICOS ADMINISTRATIVOS	500	250	500

DEMONSTRATIVO DAS RECEITAS DIRETAMENTE ARRECADADAS POR ÓRGÃO/UNIDADE

R\$ 1,00

CODIGO	ESPECIFICAÇÃO	TOTAL	FONTE	VALOR
	1600.16.00 SERVICOS EDUCACIONAIS	30.000	250	500
26.309	ESCOLA AGROTÉCNICA FEDERAL PRESIDENTE JUSCELINO KUBITSCHEK - RS	204.000	250	30.000
	1315.00.00 TAXA DE OCUPACAO DE IMOVEIS	1.865	250	204.000
	1520.99.00 OUTRAS RECEITAS DA INDUSTRIA DE TRANSFORMACAO	135.415	250	1.865
	1600.13.00 SERVICOS ADMINISTRATIVOS	6.300	250	135.415
	1600.16.00 SERVICOS EDUCACIONAIS	300	250	6.300
	1600.21.00 SERVICOS DE HOSPEDAGEM E ALIMENTACAO	60.000	250	300
	1918.00.00 MULTAS E JUROS DE MORA DE OUTRAS RECEITAS	120	250	60.000
26.310	ESCOLA AGROTÉCNICA FEDERAL DE CÁCERES - MT	114.000	250	120
	1311.00.00 ALUGUEIS	1.707	250	114.000
	1315.00.00 TAXA DE OCUPACAO DE IMOVEIS	2.736	250	1.707
	1410.00.00 RECEITA DA PRODUCAO VEGETAL	1.419	250	2.736
	1420.00.00 RECEITA DA PRODUCAO ANIMAL E DERIVADOS	51.947	250	1.419
	1600.16.00 SERVICOS EDUCACIONAIS	55.332	250	51.947
	1922.00.00 RESTITUICOES		250	55.332
	1922.99.00 OUTRAS RESTITUICOES	859	250	
26.311	ESCOLA AGROTÉCNICA FEDERAL DE CASTANHAL - PA	62.000	250	859
	1315.00.00 TAXA DE OCUPACAO DE IMOVEIS	10.724	250	62.000
	1410.00.00 RECEITA DA PRODUCAO VEGETAL	16.926	250	10.724
	1420.00.00 RECEITA DA PRODUCAO ANIMAL E DERIVADOS	27.016	250	16.926
	1600.13.00 SERVICOS ADMINISTRATIVOS	1.128	250	27.016
	1600.16.00 SERVICOS EDUCACIONAIS	6.206	250	1.128
26.312	ESCOLA AGROTÉCNICA FEDERAL DE CATU - BA	160.000	250	6.206
	1315.00.00 TAXA DE OCUPACAO DE IMOVEIS	2.264	250	160.000
	1410.00.00 RECEITA DA PRODUCAO VEGETAL	11.568	250	2.264
	1420.00.00 RECEITA DA PRODUCAO ANIMAL E DERIVADOS	117.084	250	11.568
	1520.20.00 RECEITA DA INDUSTRIA QUIMICA	1.008	250	117.084
	1520.26.00 RECEITA DA INDUSTRIA DE PRODUTOS ALIMENTARES	2.616	250	1.008
	1600.13.00 SERVICOS ADMINISTRATIVOS	3.480	250	2.616
	1600.21.00 SERVICOS DE HOSPEDAGEM E ALIMENTACAO	12.840	250	3.480
	2219.00.00 ALIENACAO DE OUTROS BENS MOVEIS	9.140	250	12.840
26.313	ESCOLA AGROTÉCNICA FEDERAL DE COLATINA - ES	108.000	250	9.140
	1410.00.00 RECEITA DA PRODUCAO VEGETAL	13.340	250	108.000
	1420.00.00 RECEITA DA PRODUCAO ANIMAL E DERIVADOS	51.191	250	13.340
	1520.26.00 RECEITA DA INDUSTRIA DE PRODUTOS ALIMENTARES	34.127	250	51.191
	1600.01.02 SERVICOS DE COMERCIALIZACAO DE LIVROS, PERIODICOS, MATERIAL ESCOLAR E DE PUBLICIDADE	2.338	250	34.127
	1600.13.00 SERVICOS ADMINISTRATIVOS	2.595	250	2.338
	1600.17.00 SERVICOS AGROPECUARIOS	1.128	250	2.595
	1600.21.00 SERVICOS DE HOSPEDAGEM E ALIMENTACAO	3.281	250	1.128
26.314	ESCOLA AGROTÉCNICA FEDERAL DE CONCÓRDIA - SC	260.000	250	3.281
	1315.00.00 TAXA DE OCUPACAO DE IMOVEIS	2.183	250	260.000
	1410.00.00 RECEITA DA PRODUCAO VEGETAL	5.390	250	2.183
	1420.00.00 RECEITA DA PRODUCAO ANIMAL E DERIVADOS	64.763	250	5.390
	1520.26.00 RECEITA DA INDUSTRIA DE PRODUTOS ALIMENTARES	11.764	250	64.763
	1600.13.00 SERVICOS ADMINISTRATIVOS	13.454	250	11.764
	1600.16.00 SERVICOS EDUCACIONAIS	158.281	250	13.454
	1600.21.00 SERVICOS DE HOSPEDAGEM E ALIMENTACAO	4.165	250	158.281
26.315	ESCOLA AGROTÉCNICA FEDERAL DE CRATO - CE	166.000	250	4.165
	1312.00.00 ARRENDAMENTOS	4.450	250	166.000
	1315.00.00 TAXA DE OCUPACAO DE IMOVEIS	1.140	250	4.450

DEMONSTRATIVO DAS RECEITAS DIRETAMENTE ARRECADADAS POR ÓRGÃO/UNIDADE

R\$ 1,00

CODIGO	ESPECIFICAÇÃO	TOTAL	FONTE	VALOR
	1410.00.00 RECEITA DA PRODUCAO VEGETAL	3.600	250	1.140
	1420.00.00 RECEITA DA PRODUCAO ANIMAL E DERIVADOS	82.600	250	3.600
	1520.26.00 RECEITA DA INDUSTRIA DE PRODUTOS ALIMENTARES	540	250	82.600
	1520.99.00 OUTRAS RECEITAS DA INDUSTRIA DE TRANSFORMACAO	12.110	250	540
	1600.13.00 SERVICOS ADMINISTRATIVOS	1.560	250	12.110
	1600.16.00 SERVICOS EDUCACIONAIS	60.000	250	1.560
26.316	ESCOLA AGROTÉCNICA FEDERAL DE CUIABÁ - MT	234.000	250	60.000
	1315.00.00 TAXA DE OCUPACAO DE IMOVEIS	2.000	250	234.000
	1410.00.00 RECEITA DA PRODUCAO VEGETAL	24.457	250	2.000
	1420.00.00 RECEITA DA PRODUCAO ANIMAL E DERIVADOS	15.798	250	24.457
	1520.26.00 RECEITA DA INDUSTRIA DE PRODUTOS ALIMENTARES	18.055	250	15.798
	1600.13.00 SERVICOS ADMINISTRATIVOS	5.000	250	18.055
	1600.16.00 SERVICOS EDUCACIONAIS	102.690	250	5.000
	1600.17.00 SERVICOS AGROPECUARIOS	1.000	250	102.690
	1600.18.00 SERVICOS DE REPARACAO, MANUTENCAO E INSTALACAO	15.000	250	1.000
	1600.21.00 SERVICOS DE HOSPEDAGEM E ALIMENTACAO	50.000	250	15.000
26.317	ESCOLA AGROTÉCNICA FEDERAL DE IGUATU - CE	111.000	250	50.000
	1315.00.00 TAXA DE OCUPACAO DE IMOVEIS	6.899	250	111.000
	1410.00.00 RECEITA DA PRODUCAO VEGETAL	5.642	250	6.899
	1420.00.00 RECEITA DA PRODUCAO ANIMAL E DERIVADOS	56.423	250	5.642
	1520.99.00 OUTRAS RECEITAS DA INDUSTRIA DE TRANSFORMACAO	1.354	250	56.423
	1600.13.00 SERVICOS ADMINISTRATIVOS	2.261	250	1.354
	1600.16.00 SERVICOS EDUCACIONAIS	37.293	250	2.261
	1600.21.00 SERVICOS DE HOSPEDAGEM E ALIMENTACAO	1.128	250	37.293
26.318	ESCOLA AGROTÉCNICA FEDERAL DE INCONFIDENTES - MG	247.000	250	1.128
	1410.00.00 RECEITA DA PRODUCAO VEGETAL	1.603	250	247.000
	1420.00.00 RECEITA DA PRODUCAO ANIMAL E DERIVADOS	19.742	250	1.603
	1490.00.00 OUTRAS RECEITAS AGROPECUARIAS	609	250	19.742
	1520.26.00 RECEITA DA INDUSTRIA DE PRODUTOS ALIMENTARES	14.024	250	609
	1520.29.00 RECEITA DA INDUSTRIA EDITORIAL E GRAFICA	62.291	250	14.024
	1600.12.00 SERVICOS TECNOLOGICOS	35.208	250	62.291
	1600.13.00 SERVICOS ADMINISTRATIVOS	677	250	35.208
	1600.16.00 SERVICOS EDUCACIONAIS	112.846	250	677
26.319	ESCOLA AGROTÉCNICA FEDERAL DE JANUÁRIA - MG	279.000	250	112.846
	1315.00.00 TAXA DE OCUPACAO DE IMOVEIS	600	250	279.000
	1410.00.00 RECEITA DA PRODUCAO VEGETAL	4.903	250	600
	1420.00.00 RECEITA DA PRODUCAO ANIMAL E DERIVADOS	101.000	250	4.903
	1490.00.00 OUTRAS RECEITAS AGROPECUARIAS	3.000	250	101.000
	1520.26.00 RECEITA DA INDUSTRIA DE PRODUTOS ALIMENTARES	112.282	250	3.000
	1600.13.00 SERVICOS ADMINISTRATIVOS	1.235	250	112.282
	1600.16.00 SERVICOS EDUCACIONAIS	51.880	250	1.235
	1600.17.00 SERVICOS AGROPECUARIOS	600	250	51.880
	1600.21.00 SERVICOS DE HOSPEDAGEM E ALIMENTACAO	3.500	250	600
26.320	ESCOLA AGROTÉCNICA FEDERAL DE MACHADO - MG	97.000	250	3.500
	1315.00.00 TAXA DE OCUPACAO DE IMOVEIS	3.244	250	97.000
	1410.00.00 RECEITA DA PRODUCAO VEGETAL	2.285	250	3.244
	1420.00.00 RECEITA DA PRODUCAO ANIMAL E DERIVADOS	37.600	250	2.285
	1490.00.00 OUTRAS RECEITAS AGROPECUARIAS	9.000	250	37.600
	1520.26.00 RECEITA DA INDUSTRIA DE PRODUTOS ALIMENTARES	2.257	250	9.000
	1600.13.00 SERVICOS ADMINISTRATIVOS	1.025	250	2.257
			250	1.025

DEMONSTRATIVO DAS RECEITAS DIRETAMENTE ARRECADADAS POR ÓRGÃO/UNIDADE

R\$ 1,00

CÓDIGO	ESPECIFICAÇÃO	TOTAL	FONTE	VALOR
	1600.16.00 SERVICOS EDUCACIONAIS	5.080		
	1600.21.00 SERVICOS DE HOSPEDAGEM E ALIMENTACAO	35.000	250	5.080
	1922.00.00 RESTITUICOES		250	35.000
	1922.99.00 OUTRAS RESTITUICOES	1.509	250	
26.321	ESCOLA AGROTÉCNICA FEDERAL DE MANAUS - AM	133.000	250	1.509
	1410.00.00 RECEITA DA PRODUCAO VEGETAL	860	250	133.000
	1420.00.00 RECEITA DA PRODUCAO ANIMAL E DERIVADOS	28.211	250	860
	1520.99.00 OUTRAS RECEITAS DA INDUSTRIA DE TRANSFORMACAO	16.926	250	28.211
	1600.13.00 SERVICOS ADMINISTRATIVOS	62.065	250	16.926
	1600.16.00 SERVICOS EDUCACIONAIS	22.569	250	62.065
	1600.21.00 SERVICOS DE HOSPEDAGEM E ALIMENTACAO	2.369	250	22.569
26.322	ESCOLA AGROTÉCNICA FEDERAL DE MUZAMBINHO - MG	410.000	250	2.369
	1315.00.00 TAXA DE OCUPACAO DE IMOVEIS	3.350	250	410.000
	1410.00.00 RECEITA DA PRODUCAO VEGETAL	55.000	250	3.350
	1420.00.00 RECEITA DA PRODUCAO ANIMAL E DERIVADOS	201.008	250	55.000
	1520.26.00 RECEITA DA INDUSTRIA DE PRODUTOS ALIMENTARES	80.000	250	201.008
	1600.13.00 SERVICOS ADMINISTRATIVOS	5.642	250	80.000
	1600.16.00 SERVICOS EDUCACIONAIS	65.000	250	5.642
26.323	ESCOLA AGROTÉCNICA FEDERAL DOM AVELAR BRANDÃO VILELA - PE	63.000	250	65.000
	1311.00.00 ALUGUEIS	6.116	250	63.000
	1315.00.00 TAXA DE OCUPACAO DE IMOVEIS	1.600	250	6.116
	1420.00.00 RECEITA DA PRODUCAO ANIMAL E DERIVADOS	8.000	250	1.600
	1520.26.00 RECEITA DA INDUSTRIA DE PRODUTOS ALIMENTARES	6.084	250	8.000
	1600.13.00 SERVICOS ADMINISTRATIVOS	3.200	250	6.084
	1600.16.00 SERVICOS EDUCACIONAIS	38.000	250	3.200
26.324	ESCOLA AGROTÉCNICA FEDERAL DE RIO POMBA - MG	292.000	250	38.000
	1311.00.00 ALUGUEIS	8.542	250	292.000
	1315.00.00 TAXA DE OCUPACAO DE IMOVEIS	6.025	250	8.542
	1410.00.00 RECEITA DA PRODUCAO VEGETAL	7.900	250	6.025
	1420.00.00 RECEITA DA PRODUCAO ANIMAL E DERIVADOS	91.300	250	7.900
	1490.00.00 OUTRAS RECEITAS AGROPECUARIAS	5.200	250	91.300
	1520.26.00 RECEITA DA INDUSTRIA DE PRODUTOS ALIMENTARES	30.000	250	5.200
	1600.05.99 OUTROS SERVICOS DE SAUDE	648	250	30.000
	1600.13.00 SERVICOS ADMINISTRATIVOS	5.000	250	648
	1600.16.00 SERVICOS EDUCACIONAIS	130.000	250	5.000
	1600.17.00 SERVICOS AGROPECUARIOS	4.060	250	130.000
	1600.20.00 SERVICOS DE CONSULTORIA, ASSISTENCIA TECNICA E ANALISE DE PROJETOS	2.500	250	4.060
	1600.21.00 SERVICOS DE HOSPEDAGEM E ALIMENTACAO	825	250	2.500
26.325	ESCOLA AGROTÉCNICA FEDERAL DE RIO VERDE - GO	177.000	250	825
	1315.00.00 TAXA DE OCUPACAO DE IMOVEIS	12.119	250	177.000
	1410.00.00 RECEITA DA PRODUCAO VEGETAL	21.704	250	12.119
	1420.00.00 RECEITA DA PRODUCAO ANIMAL E DERIVADOS	71.745	250	21.704
	1600.13.00 SERVICOS ADMINISTRATIVOS	3.244	250	71.745
	1600.16.00 SERVICOS EDUCACIONAIS	68.188	250	3.244
26.326	ESCOLA AGROTÉCNICA FEDERAL DE SALINAS - MG	224.000	250	68.188
	1410.00.00 RECEITA DA PRODUCAO VEGETAL	5.031	250	224.000
	1420.00.00 RECEITA DA PRODUCAO ANIMAL E DERIVADOS	90.000	250	5.031
	1490.00.00 OUTRAS RECEITAS AGROPECUARIAS	406	250	90.000
	1520.26.00 RECEITA DA INDUSTRIA DE PRODUTOS ALIMENTARES	8.463	250	406
	1600.13.00 SERVICOS ADMINISTRATIVOS	8.900	250	8.463
			250	8.900

DEMONSTRATIVO DAS RECEITAS DIRETAMENTE ARRECADADAS POR ÓRGÃO/UNIDADE

R\$ 1,00

CÓDIGO	ESPECIFICAÇÃO	TOTAL	FONTE	VALOR
	1600.16.00 SERVICOS EDUCACIONAIS	108.750		
	1600.21.00 SERVICOS DE HOSPEDAGEM E ALIMENTACAO	1.800	250	108.750
	1922.00.00 RESTITUICOES		250	1.800
	1922.99.00 OUTRAS RESTITUICOES	650	250	
26.327	ESCOLA AGROTÉCNICA FEDERAL DE SANTA TERESA- ES	145.000	250	650
			250	132.000
			280	13.000
	1325.00.00 REMUNERACAO DE DEPOSITOS BANCARIOS	7.357	280	7.357
	1326.00.00 REMUNERACAO DE DEPOSITOS ESPECIAIS	5.643	280	5.643
	1390.00.00 OUTRAS RECEITAS PATRIMONIAIS	7.122	250	7.122
	1410.00.00 RECEITA DA PRODUCAO VEGETAL	21.000	250	21.000
	1420.00.00 RECEITA DA PRODUCAO ANIMAL E DERIVADOS	80.440	250	80.440
	1490.00.00 OUTRAS RECEITAS AGROPECUARIAS	2.256	250	2.256
	1600.13.00 SERVICOS ADMINISTRATIVOS	4.256	250	4.256
	1600.16.00 SERVICOS EDUCACIONAIS	6.770	250	6.770
	1600.17.00 SERVICOS AGROPECUARIOS	2.821	250	2.821
	1600.21.00 SERVICOS DE HOSPEDAGEM E ALIMENTACAO	7.335	250	7.335
26.328	ESCOLA AGROTÉCNICA FEDERAL DE SÃO CRISTÓVÃO - SE	55.000	250	55.000
	1315.00.00 TAXA DE OCUPACAO DE IMOVEIS	2.760	250	2.760
	1410.00.00 RECEITA DA PRODUCAO VEGETAL	1.000	250	1.000
	1420.00.00 RECEITA DA PRODUCAO ANIMAL E DERIVADOS	20.717	250	20.717
	1520.99.00 OUTRAS RECEITAS DA INDUSTRIA DE TRANSFORMACAO	1.275	250	1.275
	1600.13.00 SERVICOS ADMINISTRATIVOS	1.248	250	1.248
	1600.16.00 SERVICOS EDUCACIONAIS	28.000	250	28.000
26.329	ESCOLA AGROTÉCNICA FEDERAL DE SÃO JOÃO EVANGELISTA - MG	274.000	250	274.000
	1315.00.00 TAXA DE OCUPACAO DE IMOVEIS	2.028	250	2.028
	1410.00.00 RECEITA DA PRODUCAO VEGETAL	13.000	250	13.000
	1420.00.00 RECEITA DA PRODUCAO ANIMAL E DERIVADOS	140.048	250	140.048
	1520.26.00 RECEITA DA INDUSTRIA DE PRODUTOS ALIMENTARES	57.000	250	57.000
	1600.01.03 SERVICOS DE COMERCIALIZACAO DE PRODUTOS AGROPECUARIOS	23.799	250	23.799
	1600.13.00 SERVICOS ADMINISTRATIVOS	9.584	250	9.584
	1600.21.00 SERVICOS DE HOSPEDAGEM E ALIMENTACAO	28.541	250	28.541
26.330	ESCOLA AGROTÉCNICA FEDERAL DE SÃO LUIS - MA	64.000	250	64.000
	1315.00.00 TAXA DE OCUPACAO DE IMOVEIS	4.545	250	4.545
	1410.00.00 RECEITA DA PRODUCAO VEGETAL	4.301	250	4.301
	1420.00.00 RECEITA DA PRODUCAO ANIMAL E DERIVADOS	47.498	250	47.498
	2219.00.00 ALIENACAO DE OUTROS BENS MOVEIS	7.656	250	7.656
26.331	ESCOLA AGROTÉCNICA FEDERAL DE SÃO VICENTE DO SUL - RS	438.000	250	438.000
	1311.00.00 ALUGUEIS	3.439	250	3.439
	1315.00.00 TAXA DE OCUPACAO DE IMOVEIS	7.335	250	7.335
	1390.00.00 OUTRAS RECEITAS PATRIMONIAIS	4.513	250	4.513
	1410.00.00 RECEITA DA PRODUCAO VEGETAL	70.000	250	70.000
	1420.00.00 RECEITA DA PRODUCAO ANIMAL E DERIVADOS	29.340	250	29.340
	1520.26.00 RECEITA DA INDUSTRIA DE PRODUTOS ALIMENTARES	167.012	250	167.012
	1600.13.00 SERVICOS ADMINISTRATIVOS	3.385	250	3.385
	1600.16.00 SERVICOS EDUCACIONAIS	4.513	250	4.513
	1600.17.00 SERVICOS AGROPECUARIOS	8.463	250	8.463
	1600.21.00 SERVICOS DE HOSPEDAGEM E ALIMENTACAO	140.000	250	140.000
26.332	ESCOLA AGROTÉCNICA FEDERAL DE SATUBA - AL	87.000	250	87.000
	1311.00.00 ALUGUEIS	2.018	250	2.018
	1315.00.00 TAXA DE OCUPACAO DE IMOVEIS	8.000	250	8.000
	1410.00.00 RECEITA DA PRODUCAO VEGETAL	1.320	250	1.320

DEMONSTRATIVO DAS RECEITAS DIRETAMENTE ARRECADADAS POR ÓRGÃO/UNIDADE

R\$ 1,00

CÓDIGO	ESPECIFICAÇÃO	TOTAL	FONTE	VALOR
	1420.00.00 RECEITA DA PRODUÇÃO ANIMAL E DERIVADOS	20.000		
	1520.26.00 RECEITA DA INDÚSTRIA DE PRODUTOS ALIMENTARES	1.167	250	20.000
	1600.13.00 SERVIÇOS ADMINISTRATIVOS	941	250	1.167
	1600.16.00 SERVIÇOS EDUCACIONAIS	50.000	250	941
	1600.21.00 SERVIÇOS DE HOSPEDAGEM E ALIMENTAÇÃO	3.554	250	50.000
26.333	ESCOLA AGROTÉCNICA FEDERAL DE SERTÃO - RS	222.000	250	3.554
	1315.00.00 TAXA DE OCUPAÇÃO DE IMÓVEIS	13.934	250	222.000
	1410.00.00 RECEITA DA PRODUÇÃO VEGETAL	6.770	250	13.934
	1420.00.00 RECEITA DA PRODUÇÃO ANIMAL E DERIVADOS	22.569	250	6.770
	1520.26.00 RECEITA DA INDÚSTRIA DE PRODUTOS ALIMENTARES	10.000	250	22.569
	1600.13.00 SERVIÇOS ADMINISTRATIVOS	3.949	250	10.000
	1600.16.00 SERVIÇOS EDUCACIONAIS	161.550	250	3.949
	1600.17.00 SERVIÇOS AGROPECUÁRIOS	972	250	161.550
	1600.21.00 SERVIÇOS DE HOSPEDAGEM E ALIMENTAÇÃO	2.256	250	972
26.334	ESCOLA AGROTÉCNICA FEDERAL DE SOUSA - PB	32.000	250	2.256
	1315.00.00 TAXA DE OCUPAÇÃO DE IMÓVEIS	121	250	32.000
	1420.00.00 RECEITA DA PRODUÇÃO ANIMAL E DERIVADOS	5.525	250	121
	1600.08.00 SERVIÇOS DE PROCESSAMENTO DE DADOS	3.000	250	5.525
	1600.13.00 SERVIÇOS ADMINISTRATIVOS	2.750	250	3.000
	1600.16.00 SERVIÇOS EDUCACIONAIS	19.250	250	2.750
	1600.17.00 SERVIÇOS AGROPECUÁRIOS	1.354	250	19.250
26.335	ESCOLA AGROTÉCNICA FEDERAL DE UBERABA - MG	219.000	250	1.354
	1410.00.00 RECEITA DA PRODUÇÃO VEGETAL	65.038	250	219.000
	1420.00.00 RECEITA DA PRODUÇÃO ANIMAL E DERIVADOS	76.738	250	65.038
	1520.26.00 RECEITA DA INDÚSTRIA DE PRODUTOS ALIMENTARES	902	250	76.738
	1600.13.00 SERVIÇOS ADMINISTRATIVOS	11.285	250	902
	1600.16.00 SERVIÇOS EDUCACIONAIS	49.500	250	11.285
	1600.21.00 SERVIÇOS DE HOSPEDAGEM E ALIMENTAÇÃO	15.037	250	49.500
	1922.00.00 RESTITUIÇÕES		250	15.037
	1922.99.00 OUTRAS RESTITUIÇÕES	500	250	
26.336	ESCOLA AGROTÉCNICA FEDERAL DE UBERLÂNDIA - MG	319.000	250	500
	1315.00.00 TAXA DE OCUPAÇÃO DE IMÓVEIS	3.999	280	275.000
	1325.00.00 REMUNERAÇÃO DE DEPOSITOS BANCÁRIOS	44.000	250	44.000
	1410.00.00 RECEITA DA PRODUÇÃO VEGETAL	15.798	250	3.999
	1420.00.00 RECEITA DA PRODUÇÃO ANIMAL E DERIVADOS	125.245	250	44.000
	1490.00.00 OUTRAS RECEITAS AGROPECUÁRIAS	2.708	250	15.798
	1520.26.00 RECEITA DA INDÚSTRIA DE PRODUTOS ALIMENTARES	1.996	250	125.245
	1600.13.00 SERVIÇOS ADMINISTRATIVOS	4.509	250	2.708
	1600.16.00 SERVIÇOS EDUCACIONAIS	100.433	250	1.996
	1600.21.00 SERVIÇOS DE HOSPEDAGEM E ALIMENTAÇÃO	20.312	250	4.509
26.337	ESCOLA AGROTÉCNICA FEDERAL DE URUTAÍ - GO	110.000	250	100.433
	1315.00.00 TAXA DE OCUPAÇÃO DE IMÓVEIS	9.335	250	110.000
	1410.00.00 RECEITA DA PRODUÇÃO VEGETAL	3.723	250	9.335
	1420.00.00 RECEITA DA PRODUÇÃO ANIMAL E DERIVADOS	35.885	250	3.723
	1520.26.00 RECEITA DA INDÚSTRIA DE PRODUTOS ALIMENTARES	4.401	250	35.885
	1600.13.00 SERVIÇOS ADMINISTRATIVOS	32.048	250	4.401
	1600.16.00 SERVIÇOS EDUCACIONAIS	13.324	250	32.048
	1600.21.00 SERVIÇOS DE HOSPEDAGEM E ALIMENTAÇÃO	11.284	250	13.324
26.338	ESCOLA AGROTÉCNICA FEDERAL DE VITÓRIA DE SANTO ANTÃO - PE	101.000	250	11.284
	1315.00.00 TAXA DE OCUPAÇÃO DE IMÓVEIS	10.900	250	101.000
			250	10.900

DEMONSTRATIVO DAS RECEITAS DIRETAMENTE ARRECADADAS POR ÓRGÃO/UNIDADE

R\$ 1,00

CÓDIGO	ESPECIFICAÇÃO	TOTAL	FONTE	VALOR
	1410.00.00 RECEITA DA PRODUÇÃO VEGETAL	6.416		
	1420.00.00 RECEITA DA PRODUÇÃO ANIMAL E DERIVADOS	12.000	250	6.416
	1490.00.00 OUTRAS RECEITAS AGROPECUARIAS	11.284	250	12.000
	1520.26.00 RECEITA DA INDÚSTRIA DE PRODUTOS ALIMENTARES	12.400	250	11.284
	1520.99.00 OUTRAS RECEITAS DA INDÚSTRIA DE TRANSFORMAÇÃO	12.000	250	12.400
	1600.13.00 SERVIÇOS ADMINISTRATIVOS	12.000	250	12.000
	1600.16.00 SERVIÇOS EDUCACIONAIS	12.000	250	12.000
	1600.17.00 SERVIÇOS AGROPECUARIOS	6.000	250	12.000
	1600.22.00 SERVIÇOS DE ESTUDOS E PESQUISAS	6.000	250	6.000
26.339	ESCOLA AGROTÉCNICA FEDERAL DE SÃO GABRIEL DA CACHOEIRA - AM	32.000	250	32.000
	1311.00.00 ALUGUEIS	672	250	672
	1390.00.00 OUTRAS RECEITAS PATRIMONIAIS	1.800	250	1.800
	1410.00.00 RECEITA DA PRODUÇÃO VEGETAL	6.500	250	6.500
	1420.00.00 RECEITA DA PRODUÇÃO ANIMAL E DERIVADOS	8.500	250	8.500
	1490.00.00 OUTRAS RECEITAS AGROPECUARIAS	6.000	250	6.000
	1600.13.00 SERVIÇOS ADMINISTRATIVOS	2.265	250	2.265
	1600.16.00 SERVIÇOS EDUCACIONAIS	5.903	250	5.903
	1600.21.00 SERVIÇOS DE HOSPEDAGEM E ALIMENTAÇÃO	360	250	360
26.340	ESCOLA AGROTÉCNICA FEDERAL DE SOMBRIO - SC	22.000	250	22.000
	1315.00.00 TAXA DE OCUPAÇÃO DE IMOVEIS	1.170	250	1.170
	1410.00.00 RECEITA DA PRODUÇÃO VEGETAL	6.500	250	6.500
	1420.00.00 RECEITA DA PRODUÇÃO ANIMAL E DERIVADOS	2.000	250	2.000
	1600.13.00 SERVIÇOS ADMINISTRATIVOS	5.000	250	5.000
	1600.16.00 SERVIÇOS EDUCACIONAIS	4.500	250	4.500
	1600.21.00 SERVIÇOS DE HOSPEDAGEM E ALIMENTAÇÃO	2.830	250	2.830
26.341	ESCOLA AGROTÉCNICA FEDERAL DE CERES - GO	303.000	250	303.000
	1311.00.00 ALUGUEIS	2.444	250	2.444
	1315.00.00 TAXA DE OCUPAÇÃO DE IMOVEIS	6.398	250	6.398
	1410.00.00 RECEITA DA PRODUÇÃO VEGETAL	2.400	250	2.400
	1420.00.00 RECEITA DA PRODUÇÃO ANIMAL E DERIVADOS	188.578	250	188.578
	1600.13.00 SERVIÇOS ADMINISTRATIVOS	3.000	250	3.000
	1600.16.00 SERVIÇOS EDUCACIONAIS	40.896	250	40.896
	1600.21.00 SERVIÇOS DE HOSPEDAGEM E ALIMENTAÇÃO	11.284	250	11.284
	1600.22.00 SERVIÇOS DE ESTUDOS E PESQUISAS	48.000	250	48.000
26.342	ESCOLA AGROTÉCNICA FEDERAL DE COLORADO DO OESTE - RO	168.000	250	168.000
	1311.00.00 ALUGUEIS	1.584	250	1.584
	1315.00.00 TAXA DE OCUPAÇÃO DE IMOVEIS	3.936	250	3.936
	1410.00.00 RECEITA DA PRODUÇÃO VEGETAL	7.183	250	7.183
	1420.00.00 RECEITA DA PRODUÇÃO ANIMAL E DERIVADOS	29.953	250	29.953
	1600.13.00 SERVIÇOS ADMINISTRATIVOS	15.484	250	15.484
	1600.21.00 SERVIÇOS DE HOSPEDAGEM E ALIMENTAÇÃO	109.860	250	109.860
26.343	ESCOLA AGROTÉCNICA FEDERAL DE CODO - MA	12.000	250	12.000
	1311.00.00 ALUGUEIS	1.800	250	1.800
	1410.00.00 RECEITA DA PRODUÇÃO VEGETAL	1.200	250	1.200
	1420.00.00 RECEITA DA PRODUÇÃO ANIMAL E DERIVADOS	6.877	250	6.877
	1600.13.00 SERVIÇOS ADMINISTRATIVOS	53	250	53
	1600.16.00 SERVIÇOS EDUCACIONAIS	1.590	250	1.590
	1600.21.00 SERVIÇOS DE HOSPEDAGEM E ALIMENTAÇÃO	480	250	480
26.344	ESCOLA AGROTÉCNICA FEDERAL ANTÔNIO JOSÉ TEIXEIRA - BA	97.000	250	97.000
	1312.00.00 ARRENDAMENTOS	1.320	250	1.320
	1315.00.00 TAXA DE OCUPAÇÃO DE IMOVEIS	1.848		

DEMONSTRATIVO DAS RECEITAS DIRETAMENTE ARRECADADAS POR ÓRGÃO/UNIDADE

R\$ 1,00

CODIGO	ESPECIFICAÇÃO	TOTAL	FONTE	VALOR
	1410.00.00 RECEITA DA PRODUCAO VEGETAL	4.320	250	1.848
	1420.00.00 RECEITA DA PRODUCAO ANIMAL E DERIVADOS	44.599	250	4.320
	1520.26.00 RECEITA DA INDUSTRIA DE PRODUTOS ALIMENTARES	2.160	250	44.599
	1600.13.00 SERVICOS ADMINISTRATIVOS	360	250	2.160
	1600.16.00 SERVICOS EDUCACIONAIS	34.740	250	360
	1600.17.00 SERVICOS AGROPECUARIOS	6.093	250	34.740
	1600.21.00 SERVICOS DE HOSPEDAGEM E ALIMENTACAO	1.560	250	6.093
26.345	ESCOLA AGROTÉCNICA FEDERAL DO RIO DO SUL - SC	216.000	250	1.560
	1315.00.00 TAXA DE OCUPACAO DE IMOVEIS	6.000	250	216.000
	1410.00.00 RECEITA DA PRODUCAO VEGETAL	9.600	250	6.000
	1420.00.00 RECEITA DA PRODUCAO ANIMAL E DERIVADOS	71.700	250	9.600
	1600.13.00 SERVICOS ADMINISTRATIVOS	6.000	250	71.700
	1600.16.00 SERVICOS EDUCACIONAIS	110.400	250	6.000
	1600.17.00 SERVICOS AGROPECUARIOS	300	250	110.400
	1600.21.00 SERVICOS DE HOSPEDAGEM E ALIMENTACAO	12.000	250	300
26.346	ESCOLA AGROTÉCNICA FEDERAL DE SANTA INÊS - BA	55.000	250	12.000
	1420.00.00 RECEITA DA PRODUCAO ANIMAL E DERIVADOS	17.660	250	55.000
	1600.13.00 SERVICOS ADMINISTRATIVOS	4.100	250	17.660
	1600.21.00 SERVICOS DE HOSPEDAGEM E ALIMENTACAO	33.240	250	4.100
26.347	ESCOLA AGROTÉCNICA FEDERAL DO SENHOR DO BOMFIM - BA	148.000	250	33.240
	1311.00.00 ALUGUEIS	1.388	250	148.000
	1410.00.00 RECEITA DA PRODUCAO VEGETAL	14.000	250	1.388
	1420.00.00 RECEITA DA PRODUCAO ANIMAL E DERIVADOS	118.000	250	14.000
	1600.13.00 SERVICOS ADMINISTRATIVOS	9.420	250	118.000
	1600.16.00 SERVICOS EDUCACIONAIS	3.500	250	9.420
	1600.17.00 SERVICOS AGROPECUARIOS	1.692	250	3.500
26.907	FUNDO DE FINANCIAMENTO AO ESTUDANTE DO ENSINO SUPERIOR	747.317.960	250	1.692
	1321.00.00 JUROS DE TITULOS DE RENDA	23.526.776	150	4.000.000
	1600.13.00 SERVICOS ADMINISTRATIVOS	4.000.000	180	743.317.960
	2211.00.00 ALIENACAO DE TITULOS MOBILIARIOS	682.791.184	150	4.000.000
	2300.99.00 AMORTIZACAO DE EMPRESTIMOS DIVERSOS	37.000.000	180	682.791.184
28.000	MINISTÉRIO DO DESENVOLVIMENTO, INDÚSTRIA E COMÉRCIO EXTERIOR	882.538.000	180	37.000.000
			150	14.560.000
			250	314.740.000
			280	553.238.000
28.101	MINISTÉRIO DO DESENVOLVIMENTO, INDÚSTRIA E COMÉRCIO EXTERIOR	14.560.000	150	14.560.000
	1600.10.00 SERVICOS DE INFORMACOES ESTATISTICAS	10.039.646	150	10.039.646
	1600.24.00 SERVICOS DE REGISTRO DO COMERCIO	4.520.354	150	4.520.354
28.202	INSTITUTO NACIONAL DE METROLOGIA, NORMALIZAÇÃO E QUALIDADE INDUSTRIAL - INMETRO	121.100.000	250	121.043.000
	1312.00.00 ARRENDAMENTOS	306.313	280	57.000
	1321.00.00 JUROS DE TITULOS DE RENDA	57.000	250	306.313
	1600.11.01 METROLOGIA LEGAL E CERTIFICATORIA DELEGADA	101.022.295	280	57.000
	1600.11.02 METROLOGIA CIENTIFICA E INDUSTRIAL	591.030	250	101.022.295
	1600.11.03 METROLOGIA LEGAL	5.841.480	250	591.030
	1600.11.04 CERTIFICACAO DE PRODUTOS E SERVICOS	3.369.798	250	5.841.480
	1600.11.05 INFORMACAO TECNOLÓGICA	28.612	250	3.369.798
	1919.01.00 MULTAS PREVISTAS NA LEGISLACAO DE METROLOGIA	8.372.274	250	28.612
	1922.00.00 RESTITUICOES		250	8.372.274
	1922.99.00 OUTRAS RESTITUICOES	851.268	250	
	1932.00.00 RECEITA DA DIVIDA ATIVA NAO TRIBUTARIA	494.151	250	851.268
	2219.00.00 ALIENACAO DE OUTROS BENS MOVEIS	165.779	250	494.151

DEMONSTRATIVO DAS RECEITAS DIRETAMENTE ARRECADADAS POR ÓRGÃO/UNIDADE

R\$ 1,00

CÓDIGO	ESPECIFICAÇÃO	TOTAL	FONTE	VALOR	
28.203	INSTITUTO NACIONAL DA PROPRIEDADE INDUSTRIAL - INPI	77.484.000	250	165.779	
			250	76.994.000	
	1315.00.00 TAXA DE OCUPACAO DE IMOVEIS	12.633	280	490.000	
	1321.00.00 JUROS DE TITULOS DE RENDA	368.686	250	12.633	
	1600.01.02 SERVICOS DE COMERCIALIZACAO DE LIVROS, PERIODICOS, MATERIAL ESCOLAR E DE PUBLICIDADE	837.737	280	368.686	
	1600.23.00 SERVICOS DE REGISTRO DE MARCAS, DE PATENTES E DE TRANSFERENCIAS DE TECNOLOGIA		250	837.737	
	1600.23.02 SERVICOS DE REGISTROS DE MARCAS	72.892.015	250		
	1922.00.00 RESTITUICOES		250	72.892.015	
	1922.99.00 OUTRAS RESTITUICOES	59.914	250		
	1990.99.00 OUTRAS RECEITAS	12.701	250	59.914	
	2229.00.00 ALIENACAO DE OUTROS BENS IMOVEIS	3.179.000	250	12.701	
	2300.99.00 AMORTIZACAO DE EMPRESTIMOS DIVERSOS	121.314	250	3.179.000	
	28.233	SUPERINTENDÊNCIA DA ZONA FRANCA DE MANAUS - SUFRAMA	104.703.000	280	121.314
	1311.00.00 ALUGUEIS	48.871	250	104.703.000	
1312.00.00 ARRENDAMENTOS	915.468	250	48.871		
1390.00.00 OUTRAS RECEITAS PATRIMONIAIS	10.435.014	250	915.468		
1600.32.00 SERVICOS DE INTERNAMENTO DE MERCADORIAS	93.245.854	250	10.435.014		
2229.00.00 ALIENACAO DE OUTROS BENS IMOVEIS	57.793	250	93.245.854		
28.903	FUNDO NACIONAL DE DESENVOLVIMENTO	544.686.000	250	57.793	
			280	12.000.000	
1321.00.00 JUROS DE TITULOS DE RENDA	56.000.165	280	532.686.000		
1322.00.00 DIVIDENDOS	12.000.000	250	56.000.165		
1600.02.01 JUROS DE EMPRESTIMOS	61.284.669	280	12.000.000		
2300.99.00 AMORTIZACAO DE EMPRESTIMOS DIVERSOS	415.401.166	280	61.284.669		
28.904	FUNDO DE GARANTIA PARA PROMOÇÃO DA COMPETITIVIDADE - FGPC	20.005.000	280	415.401.166	
1321.00.00 JUROS DE TITULOS DE RENDA	4.700.000	280	20.005.000		
1600.02.99 OUTROS SERVICOS FINANCEIROS	305.000	280	4.700.000		
2211.00.00 ALIENACAO DE TITULOS MOBILIARIOS	15.000.000	280	305.000		
30.000	MINISTÉRIO DA JUSTIÇA	405.475.910	280	15.000.000	
			150	400.201.910	
			180	1.800.000	
			250	3.474.000	
30.101	MINISTÉRIO DA JUSTIÇA	69.366.000	150	69.366.000	
1600.01.06 SERVICOS DE COMERCIALIZACAO DE PRODUTOS, DADOS E MATERIAIS DE INFORMATICA	9.366.000	150			
1990.16.00 RECEITA DE PARTICIPACAO DO SEGURO - DPVAT - SISTEMA NACIONAL DE TRANSITO	60.000.000	150	9.366.000		
30.103	ARQUIVO NACIONAL	76.000	150	60.000.000	
1600.01.02 SERVICOS DE COMERCIALIZACAO DE LIVROS, PERIODICOS, MATERIAL ESCOLAR E DE PUBLICIDADE	20.090	150	76.000		
1600.01.99 OUTROS SERVICOS COMERCIAIS	46.883	150	20.090		
1600.20.00 SERVICOS DE CONSULTORIA, ASSISTENCIA TECNICA E ANALISE DE PROJETOS	3.385	150	46.883		
2219.00.00 ALIENACAO DE OUTROS BENS MOVEIS	5.642	150	3.385		
30.107	DEPARTAMENTO DE POLÍCIA RODOVIÁRIA FEDERAL	93.078.910	150	5.642	
1919.15.00 MULTAS PREVISTAS NA LEGISLACAO DE TRANSITO	93.078.910	150	93.078.910		
30.202	FUNDAÇÃO NACIONAL DO ÍNDIO	3.474.000	250	3.474.000	
1315.00.00 TAXA DE OCUPACAO DE IMOVEIS	3.113	250			
1600.05.99 OUTROS SERVICOS DE SAUDE	100.000	250	3.113		
1600.13.00 SERVICOS ADMINISTRATIVOS	3.902	250	100.000		
1600.99.00 OUTROS SERVICOS	2.404.356	250	3.902		
1990.99.00 OUTRAS RECEITAS	900.000	250	2.404.356		
2219.00.00 ALIENACAO DE OUTROS BENS MOVEIS	62.629	250	900.000		
30.211	CONSELHO ADMINISTRATIVO DE DEFESA ECONÔMICA	7.500.000	150	62.629	
				7.500.000	

DEMONSTRATIVO DAS RECEITAS DIRETAMENTE ARRECADADAS POR ÓRGÃO/UNIDADE

R\$ 1,00

CÓDIGO	ESPECIFICAÇÃO	TOTAL	FONTE	VALOR
	1600.13.00 SERVIÇOS ADMINISTRATIVOS	7.500.000		
30.901	FUNDO DE IMPRENSA NACIONAL	71.757.000	150	7.500.000
	1321.00.00 JUROS DE TÍTULOS DE RENDA	1.800.000	150	69.957.000
	1520.29.00 RECEITA DA INDÚSTRIA EDITORIAL E GRÁFICA	69.957.000	180	1.800.000
30.905	FUNDO DE DEFESA DE DIREITOS DIFUSOS	600.000	180	1.800.000
	1919.99.00 OUTRAS MULTAS	600.000	150	69.957.000
30.907	FUNDO PENITENCIÁRIO NACIONAL	5.731.000	150	600.000
	1919.99.00 OUTRAS MULTAS	5.731.000	150	600.000
30.908	FUNDO NACIONAL PARA A CRIANÇA E O ADOLESCENTE - FNCA	2.748.000	150	5.731.000
	1990.99.00 OUTRAS RECEITAS	2.748.000	150	5.731.000
30.909	FUNDO PARA APARELHAMENTO E OPERACIONALIZAÇÃO DAS ATIVIDADES - FIM DA POLÍCIA FEDERAL	84.944.000	150	2.748.000
	1121.04.00 TAXAS DO DEPARTAMENTO DE POLÍCIA FEDERAL	20.908.736	150	84.944.000
	1121.05.00 TAXAS DE MIGRAÇÃO	64.035.264	150	20.908.736
30.910	FUNDO NACIONAL DE SEGURANÇA E EDUCAÇÃO DO TRÂNSITO	66.201.000	150	64.035.264
	1600.01.06 SERVIÇOS DE COMERCIALIZAÇÃO DE PRODUTOS, DADOS E MATERIAIS DE INFORMÁTICA	1.881.599	150	66.201.000
	1600.11.04 CERTIFICAÇÃO DE PRODUTOS E SERVIÇOS	659.978	150	1.881.599
	1919.15.00 MULTAS PREVISTAS NA LEGISLAÇÃO DE TRÂNSITO	49.387.752	150	659.978
	1990.16.00 RECEITA DE PARTICIPAÇÃO DO SEGURO - DPVAT - SISTEMA NACIONAL DE TRÂNSITO	14.271.671	150	49.387.752
32.000	MINISTÉRIO DE MINAS E ENERGIA	196.832.000	150	14.271.671
32.202	COMPANHIA DE PESQUISAS DE RECURSOS MINERAIS	18.600.000	150	196.832.000
	1600.22.00 SERVIÇOS DE ESTUDOS E PESQUISAS	18.000.000	250	18.600.000
	2219.00.00 ALIENAÇÃO DE OUTROS BENS MÓVEIS	600.000	250	18.000.000
32.263	DEPARTAMENTO NACIONAL DE PRODUÇÃO MINERAL	19.102.000	250	600.000
	1121.01.00 EMOLUMENTOS E TAXAS DE MINERAÇÃO	16.037.544	250	19.102.000
	1600.14.00 SERVIÇOS DE INSPEÇÃO E FISCALIZAÇÃO	3.064.456	250	16.037.544
32.265	AGÊNCIA NACIONAL DE PETRÓLEO - ANP	19.800.000	250	3.064.456
	1311.00.00 ALUGUEIS	1.500.000	150	19.800.000
	1600.25.00 SERVIÇOS DE INFORMAÇÕES CIENTÍFICAS E TECNOLÓGICAS	15.000.000	250	1.500.000
	1919.13.00 MULTAS PREVISTAS NA LEGISLAÇÃO SOBRE LUBRIFICANTES E COMBUSTÍVEIS	3.300.000	250	15.000.000
32.266	AGÊNCIA NACIONAL DE ENERGIA ELÉTRICA - ANEEL	139.330.000	150	3.300.000
	1121.16.00 TAXA DE FISCALIZAÇÃO DOS SERVIÇOS DE ENERGIA ELÉTRICA	122.868.000	150	139.330.000
	1730.00.00 TRANSFERÊNCIAS DE INSTITUIÇÕES PRIVADAS	16.462.000	150	122.868.000
33.000	MINISTÉRIO DA PREVIDÊNCIA E ASSISTÊNCIA SOCIAL	167.946.000	250	16.462.000
33.201	INSTITUTO NACIONAL DO SEGURO SOCIAL	167.946.000	280	167.946.000
	1311.00.00 ALUGUEIS	2.360.960	250	2.000.000
	1315.00.00 TAXA DE OCUPAÇÃO DE IMÓVEIS	240.206	250	2.360.960
	1319.00.00 OUTRAS RECEITAS IMOBILIÁRIAS	211.232	250	240.206
	1321.00.00 JUROS DE TÍTULOS DE RENDA	1.000.000	250	211.232
	1322.00.00 DIVIDENDOS	1.536.441	280	1.000.000
	1325.00.00 REMUNERAÇÃO DE DEPOSITOS BANCÁRIOS	1.000.000	250	1.536.441
	1600.13.00 SERVIÇOS ADMINISTRATIVOS	98.005.566	280	1.000.000
	1918.00.00 MULTAS E JUROS DE MORA DE OUTRAS RECEITAS	4.206	250	98.005.566
	1921.09.00 OUTRAS INDENIZAÇÕES	30.561.004	250	4.206
	1922.00.00 RESTITUIÇÕES		250	30.561.004
	1922.99.00 OUTRAS RESTITUIÇÕES	7.082.472	250	
	1932.00.00 RECEITA DA DÍVIDA ATIVA NÃO TRIBUTÁRIA	6.770	250	7.082.472
			250	6.770

DEMONSTRATIVO DAS RECEITAS DIRETAMENTE ARRECADADAS POR ÓRGÃO/UNIDADE

R\$ 1,00

CÓDIGO	ESPECIFICAÇÃO	TOTAL	FONTE	VALOR
	1990.99.00 OUTRAS RECEITAS	14.338.370		
	2219.00.00 ALIENACAO DE OUTROS BENS MOVEIS	18.937	250	14.338.370
	2229.00.00 ALIENACAO DE OUTROS BENS IMOVEIS	11.579.836	250	18.937
34.000	MINISTÉRIO PÚBLICO DA UNIÃO	1.160.000	250	11.579.836
34.101	MINISTÉRIO PÚBLICO FEDERAL	500.000	150	1.160.000
	1315.00.00 TAXA DE OCUPACAO DE IMOVEIS	50.000	150	500.000
	1600.13.00 SERVICOS ADMINISTRATIVOS	450.000	150	50.000
34.104	MINISTÉRIO PÚBLICO DO TRABALHO	360.000	150	450.000
	1600.13.00 SERVICOS ADMINISTRATIVOS	360.000	150	360.000
34.105	ESCOLA SUPERIOR DO MINISTÉRIO PÚBLICO DA UNIÃO	300.000	150	300.000
	1600.13.00 SERVICOS ADMINISTRATIVOS	300.000	150	300.000
35.000	MINISTÉRIO DAS RELAÇÕES EXTERIORES	41.125.000	150	40.905.000
35.101	MINISTÉRIO DAS RELAÇÕES EXTERIORES	40.905.000	250	220.000
	1122.01.00 EMOLUMENTOS CONSULARES	40.905.000	150	40.905.000
35.201	FUNDAÇÃO ALEXANDRE DE GUSMÃO	220.000	150	40.905.000
	1600.01.02 SERVICOS DE COMERCIALIZACAO DE LIVROS, PERIODICOS, MATERIAL ESCOLAR E DE PUBLICIDADE	100.000	250	220.000
	1730.00.00 TRANSFERENCIAS DE INSTITUICOES PRIVADAS	120.000	250	100.000
36.000	MINISTÉRIO DA SAÚDE	701.553.000	250	120.000
36.201	FUNDAÇÃO OSWALDO CRUZ	10.272.000	150	676.800.000
	1311.00.00 ALUGUEIS	25.339	250	24.753.000
	1520.21.00 RECEITA DA INDUSTRIA DE PRODUTOS FARMACEUTICOS E VETERINARIOS	5.767.863	250	10.272.000
	1600.01.02 SERVICOS DE COMERCIALIZACAO DE LIVROS, PERIODICOS, MATERIAL ESCOLAR E DE PUBLICIDADE	103.758	250	25.339
	1600.05.01 SERVICOS HOSPITALARES	1.924.540	250	5.767.863
	1600.12.00 SERVICOS TECNOLOGICOS	3.259	250	103.758
	1600.14.00 SERVICOS DE INSPECAO E FISCALIZACAO	5.642	250	1.924.540
	1600.16.00 SERVICOS EDUCACIONAIS	32.358	250	3.259
	1600.22.00 SERVICOS DE ESTUDOS E PESQUISAS	1.325.944	250	5.642
	1600.23.00 SERVICOS DE REGISTRO DE MARCAS, DE PATENTES E DE TRANSFERENCIAS DE TECNOLOGIA		250	32.358
	1600.23.03 SERVIÇOS DE TRANSFÉRENCIA DE TECNOLOGIA	564	250	1.325.944
	1922.00.00 RESTITUICOES		250	564
	1922.99.00 OUTRAS RESTITUICOES	9.591	250	
	1990.99.00 OUTRAS RECEITAS	1.073.142	250	9.591
36.211	FUNDAÇÃO NACIONAL DE SAUDE	14.481.000	250	1.073.142
	1315.00.00 TAXA DE OCUPACAO DE IMOVEIS	11.571	250	14.481.000
	1600.05.01 SERVICOS HOSPITALARES	1.500.000	250	11.571
	1600.13.00 SERVICOS ADMINISTRATIVOS	155.827	250	1.500.000
	1600.99.00 OUTROS SERVICOS	10.260	250	155.827
	1918.00.00 MULTAS E JUROS DE MORA DE OUTRAS RECEITAS	84.777	250	10.260
	1922.00.00 RESTITUICOES		250	84.777
	1922.99.00 OUTRAS RESTITUICOES	12.094.763	250	
	2219.00.00 ALIENACAO DE OUTROS BENS MOVEIS	623.802	250	12.094.763
36.212	AGÊNCIA NACIONAL DE VIGILÂNCIA SANITÁRIA - ANVS	72.000.000	150	623.802
	1121.17.00 TAXA DE FISCALIZACAO DE VIGILANCIA SANITARIA	62.364.000	150	72.000.000
	1600.05.02 SERVICOS DE REGISTRO DE ANALISE E DE CONTROLE DE PROD. SUJEITOS AS NORMAS DE VIGILANCIA SANITARIA	9.636.000	150	62.364.000
36.901	FUNDO NACIONAL DE SAÚDE	604.800.000	150	9.636.000
	1990.16.00 RECEITA DE PARTICIPACAO DO SEGURO - DPVAT - SISTEMA NACIONAL DE TRANSITO	578.400.000	150	604.800.000
	1990.99.00 OUTRAS RECEITAS	26.400.000	150	578.400.000
			150	26.400.000

DEMONSTRATIVO DAS RECEITAS DIRETAMENTE ARRECADADAS POR ÓRGÃO/UNIDADE

R\$ 1,00

CODIGO	ESPECIFICAÇÃO	TOTAL	FONTE	VALOR
38.000	MINISTÉRIO DO TRABALHO E EMPREGO	1.510.336.262		
			150	339.921.328
			180	1.170.103.934
			250	311.000
38.201	FUNDAÇÃO JORGE DUPRAT FIGUEIREDO DE SEGURANÇA E MEDICINA DO TRABALHO	311.000		
	1311.00.00 ALUGUEIS	9.200	250	311.000
	1600.01.02 SERVIÇOS DE COMERCIALIZAÇÃO DE LIVROS, PERIÓDICOS, MATERIAL ESCOLAR E DE PUBLICIDADE	75.000	250	9.200
	1600.13.00 SERVIÇOS ADMINISTRATIVOS	86.400	250	75.000
	1600.16.00 SERVIÇOS EDUCACIONAIS	44.400	250	86.400
	1600.20.00 SERVIÇOS DE CONSULTORIA, ASSISTÊNCIA TÉCNICA E ANÁLISE DE PROJETOS	96.000	250	44.400
38.901	FUNDO DE AMPARO AO TRABALHADOR	1.510.025.262		
			150	339.921.328
			180	1.170.103.934
	1321.00.00 JUROS DE TÍTULOS DE RENDA	245.721.826	180	245.721.826
	1326.00.00 REMUNERAÇÃO DE DEPOSITOS ESPECIAIS	397.835.337	180	397.835.337
	1327.00.00 REMUNERAÇÃO DE SALDOS DE RECURSOS NÃO DESEMBOLSADOS	11.701.039	180	11.701.039
	1390.00.00 OUTRAS RECEITAS PATRIMONIAIS	4.500.000	150	4.500.000
	1600.02.06 REMUNERAÇÃO SOBRE REPASSE PARA PROGRAMAS DE DESENVOLVIMENTO ECONÔMICO	514.845.732	180	514.845.732
	1919.27.00 MULTAS E JUROS PREVISTOS EM CONTRATOS	800.000	150	800.000
	1922.01.00 RESTITUIÇÃO DE CONVENIO	31.200.000	150	31.200.000
	1922.02.00 RESTITUIÇÃO DE BENEFÍCIOS NÃO DESEMBOLSADOS	303.421.328	150	303.421.328
39.000	MINISTÉRIO DOS TRANSPORTES	900.872.000		
			150	1.541.000
			250	889.034.000
			280	10.297.000
39.101	MINISTÉRIO DOS TRANSPORTES	1.421.000		
	1919.28.00 MULTAS DECORRENTES DA OPERAÇÃO DO TRANSPORTE RODOVIÁRIO INTERESTADUAL E INTERNACIONAL DE PASSAGEIROS E CARGAS	1.421.000	150	1.421.000
39.201	DEPARTAMENTO NACIONAL DE ESTRADAS DE RODAGEM	830.771.000		
			250	830.771.000
	1311.00.00 ALUGUEIS	452.835	250	452.835
	1312.00.00 ARRENDAMENTOS	22.800.000	250	22.800.000
	1600.13.00 SERVIÇOS ADMINISTRATIVOS	2.886.224	250	2.886.224
	1600.14.00 SERVIÇOS DE INSPEÇÃO E FISCALIZAÇÃO	21.643.000	250	21.643.000
	1919.15.00 MULTAS PREVISTAS NA LEGISLAÇÃO DE TRÂNSITO	751.451.772	250	751.451.772
	1919.99.00 OUTRAS MULTAS	1.184.904	250	1.184.904
	1921.09.00 OUTRAS INDENIZAÇÕES	20.852.265	250	20.852.265
	2229.00.00 ALIENAÇÃO DE OUTROS BENS IMÓVEIS	9.500.000	250	9.500.000
39.202	COMPANHIA DE NAVEGAÇÃO DO SÃO FRANCISCO S. A.	1.082.000		
			250	1.082.000
	1311.00.00 ALUGUEIS	67.917	250	67.917
	1600.03.03 SERVIÇOS DE TRANSPORTE HIDROVIÁRIO	996.000	250	996.000
	1600.18.00 SERVIÇOS DE REPARAÇÃO, MANUTENÇÃO E INSTALAÇÃO	18.083	250	18.083
39.203	EMPRESA BRASILEIRA DE PLANEJAMENTO DE TRANSPORTES	3.274.000		
			250	791.000
			280	2.483.000
	1315.00.00 TAXA DE OCUPAÇÃO DE IMÓVEIS	14.366	250	14.366
	1321.00.00 JUROS DE TÍTULOS DE RENDA	1.379.198	280	1.379.198
	1922.00.00 RESTITUIÇÕES		250	
	1922.99.00 OUTRAS RESTITUIÇÕES	776.634	250	776.634
	2300.99.00 AMORTIZAÇÃO DE EMPRÉSTIMOS DIVERSOS	1.103.802	280	1.103.802
39.205	EMPRESA DE TRENS URBANOS DE PORTO ALEGRE S. A.	20.822.000		
			250	20.693.000
			280	129.000
	1311.00.00 ALUGUEIS	166.092	250	166.092
	1321.00.00 JUROS DE TÍTULOS DE RENDA	129.000	280	129.000
	1600.03.02 SERVIÇOS DE TRANSPORTE FERROVIÁRIO	20.457.610	250	20.457.610
	1990.99.00 OUTRAS RECEITAS	69.298	250	69.298
39.207	VALEC - ENGENHARIA, CONSTRUÇÕES E FERROVIAS S. A.	164.000		
			250	155.000
			280	9.000
	1321.00.00 JUROS DE TÍTULOS DE RENDA	9.000		

DEMONSTRATIVO DAS RECEITAS DIRETAMENTE ARRECADADAS POR ÓRGÃO/UNIDADE

R\$ 1,00

CODIGO	ESPECIFICAÇÃO	TOTAL	FONTE	VALOR
	1600.03.02 SERVICOS DE TRANSPORTE FERROVIARIO	125.262	280	9.000
	1600.13.00 SERVICOS ADMINISTRATIVOS	26.993	250	125.262
	2219.00.00 ALIENACAO DE OUTROS BENS MOVEIS	2.745	250	26.993
39.208	COMPANHIA BRASILEIRA DE TRENS URBANOS	43.218.000	250	2.745
	1311.00.00 ALUGUEIS	885.910	280	35.542.000
	1321.00.00 JUROS DE TITULOS DE RENDA	7.676.000	250	7.676.000
	1600.01.02 SERVICOS DE COMERCIALIZACAO DE LIVROS, PERIODICOS, MATERIAL ESCOLAR E DE PUBLICIDADE	1.395.040	280	885.910
	1600.03.02 SERVICOS DE TRANSPORTE FERROVIARIO	33.261.050	250	7.676.000
39.901	FUNDO DA MARINHA MERCANTE	120.000	250	33.261.050
	1990.99.00 OUTRAS RECEITAS	120.000	150	120.000
41.000	MINISTÉRIO DAS COMUNICAÇÕES	439.622.000	150	120.000
			250	438.056.000
41.231	AGÊNCIA NACIONAL DE TELECOMUNICAÇÕES - ANATEL	439.622.000	250	1.566.000
	1121.02.00 TAXAS DE FISCALIZACAO DAS TELECOMUNICACOES	417.271.440	150	438.056.000
	1600.11.04 CERTIFICACAO DE PRODUTOS E SERVICOS	60.000	250	1.566.000
	1600.13.00 SERVICOS ADMINISTRATIVOS	11.534	250	60.000
	1600.25.00 SERVICOS DE INFORMACOES CIENTIFICAS E TECNOLOGICAS	734.855	250	11.534
	1600.34.00 SERVICOS DE REGULAMENTACAO E EXPLORACAO DOS SERVICOS DE TELECOMUNICACOES, NO REGIME PRIVADO	620.654	250	734.855
	1600.99.00 OUTROS SERVICOS	138.957	250	620.654
	1911.31.00 MULTA E JUROS DE MORA DA TAXA DE FISCALIZACAO DAS TELECOMUNICACOES	20.784.560	250	138.957
42.000	MINISTÉRIO DA CULTURA	4.941.000	150	20.784.560
			150	760.000
			180	583.000
			250	3.491.000
			280	107.000
42.201	FUNDAÇÃO CASA DE RUI BARBOSA	19.000	250	19.000
	1311.00.00 ALUGUEIS	5.764	250	5.764
	1600.01.02 SERVICOS DE COMERCIALIZACAO DE LIVROS, PERIODICOS, MATERIAL ESCOLAR E DE PUBLICIDADE	5.820	250	5.820
	1600.13.00 SERVICOS ADMINISTRATIVOS	2.664	250	2.664
	1600.19.00 SERVICOS RECREATIVOS E CULTURAIS	2.796	250	2.796
	1990.99.00 OUTRAS RECEITAS	1.956	250	1.956
42.202	FUNDAÇÃO BIBLIOTECA NACIONAL	119.000	250	119.000
	1312.00.00 ARRENDAMENTOS	5.000	250	5.000
	1600.01.02 SERVICOS DE COMERCIALIZACAO DE LIVROS, PERIODICOS, MATERIAL ESCOLAR E DE PUBLICIDADE	30.000	250	30.000
	1600.13.00 SERVICOS ADMINISTRATIVOS	74.400	250	74.400
	1990.99.00 OUTRAS RECEITAS	9.600	250	9.600
42.204	INSTITUTO DO PATRIMÔNIO HISTÓRICO E ARTÍSTICO NACIONAL	1.807.000	250	1.807.000
	1311.00.00 ALUGUEIS	391.960	250	391.960
	1600.01.02 SERVICOS DE COMERCIALIZACAO DE LIVROS, PERIODICOS, MATERIAL ESCOLAR E DE PUBLICIDADE	68.508	250	68.508
	1600.13.00 SERVICOS ADMINISTRATIVOS	240	250	240
	1600.19.00 SERVICOS RECREATIVOS E CULTURAIS	1.327.656	250	1.327.656
	1922.00.00 RESTITUICOES		250	
	1922.99.00 OUTRAS RESTITUICOES	12.000	250	12.000
	1990.99.00 OUTRAS RECEITAS	6.636	250	6.636
42.205	FUNDAÇÃO NACIONAL DE ARTES	1.653.000	250	1.546.000
	1321.00.00 JUROS DE TITULOS DE RENDA	107.000	280	107.000
	1600.01.02 SERVICOS DE COMERCIALIZACAO DE LIVROS, PERIODICOS, MATERIAL ESCOLAR E DE PUBLICIDADE	65.197	280	107.000
	1600.19.00 SERVICOS RECREATIVOS E CULTURAIS	120.669	250	65.197
			250	120.669

DEMONSTRATIVO DAS RECEITAS DIRETAMENTE ARRECADADAS POR ÓRGÃO/UNIDADE

R\$ 1,00

CODIGO	ESPECIFICAÇÃO	TOTAL	FONTE	VALOR
	1990.06.00 RECEITA DECORRENTE DA NÃO APLICACAO DE INCENTIVOS FISCAIS PELA INDUSTRIA CINEMATOGRAFICA	1.064.591		
	1990.99.00 OUTRAS RECEITAS	295.543	250	1.064.591
42.902	FUNDO NACIONAL DE CULTURA	1.343.000	250	295.543
	1990.99.00 OUTRAS RECEITAS	760.000	150	760.000
	2300.99.00 AMORTIZACAO DE EMPRESTIMOS DIVERSOS	583.000	180	583.000
44.000	MINISTÉRIO DO MEIO AMBIENTE	69.575.000	150	760.000
			250	583.000
44.101	MINISTÉRIO DO MEIO AMBIENTE	966.000	150	1.192.000
	1311.00.00 ALUGUEIS	67.128	150	68.383.000
	1410.00.00 RECEITA DA PRODUÇÃO VEGETAL	39.600	150	966.000
	1600.01.02 SERVIÇOS DE COMERCIALIZAÇÃO DE LIVROS, PERIÓDICOS, MATERIAL ESCOLAR E DE PUBLICIDADE	18.312	150	67.128
	1600.19.00 SERVIÇOS RECREATIVOS E CULTURAIS	840.960	150	39.600
44.201	INSTITUTO BRASILEIRO DO MEIO AMBIENTE E DOS RECURSOS NATURAIS RENOVÁVEIS	68.333.000	150	18.312
	1311.00.00 ALUGUEIS	104.416	250	840.960
	1312.00.00 ARRENDAMENTOS	11.184	250	68.333.000
	1315.00.00 TAXA DE OCUPAÇÃO DE IMÓVEIS	24.636	250	104.416
	1410.00.00 RECEITA DA PRODUÇÃO VEGETAL	2.395.820	250	11.184
	1490.00.00 OUTRAS RECEITAS AGROPECUARIAS	840.000	250	24.636
	1600.01.02 SERVIÇOS DE COMERCIALIZAÇÃO DE LIVROS, PERIÓDICOS, MATERIAL ESCOLAR E DE PUBLICIDADE	1.441.586	250	2.395.820
	1600.13.00 SERVIÇOS ADMINISTRATIVOS	46.251.845	250	840.000
	1600.14.00 SERVIÇOS DE INSPEÇÃO E FISCALIZAÇÃO	1.016.120	250	1.441.586
	1600.19.00 SERVIÇOS RECREATIVOS E CULTURAIS	8.075.000	250	46.251.845
	1600.21.00 SERVIÇOS DE HOSPEDAGEM E ALIMENTAÇÃO	362.575	250	1.016.120
	1600.99.00 OUTROS SERVIÇOS	761.800	250	8.075.000
	1919.99.00 OUTRAS MULTAS	6.349.920	250	362.575
	1921.09.00 OUTRAS INDENIZAÇÕES	209.912	250	761.800
	1922.00.00 RESTITUIÇÕES	391.200	250	6.349.920
	1922.99.00 OUTRAS RESTITUIÇÕES	6.094	250	209.912
	1932.00.00 RECEITA DA DÍVIDA ATIVA NÃO TRIBUTÁRIA	86.124	250	391.200
	2219.00.00 ALIENAÇÃO DE OUTROS BENS MÓVEIS	4.768	250	6.094
	2229.00.00 ALIENAÇÃO DE OUTROS BENS IMÓVEIS	50.000	250	86.124
44.202	COMPANHIA DE DESENVOLVIMENTO DE BARCARENA	50.000	250	4.768
	1311.00.00 ALUGUEIS	6.000	250	50.000
	1319.00.00 OUTRAS RECEITAS IMOBILIÁRIAS	2.000	250	6.000
	1922.00.00 RESTITUIÇÕES	2.000	250	2.000
	1922.99.00 OUTRAS RESTITUIÇÕES	40.000	250	2.000
	2229.00.00 ALIENAÇÃO DE OUTROS BENS IMÓVEIS	226.000	250	40.000
44.901	FUNDO NACIONAL DE MEIO AMBIENTE	226.000	150	226.000
	1919.99.00 OUTRAS MULTAS	226.000	150	226.000
47.000	MINISTÉRIO DO PLANEJAMENTO, ORÇAMENTO E GESTÃO	29.963.000	250	23.970.000
			250	5.993.000
47.101	MINISTÉRIO DO PLANEJAMENTO, ORÇAMENTO E GESTÃO	23.970.000	150	23.970.000
	1315.00.00 TAXA DE OCUPAÇÃO DE IMÓVEIS	1.270.000	150	1.270.000
	1600.08.00 SERVIÇOS DE PROCESSAMENTO DE DADOS	18.500.000	150	18.500.000
	1600.29.00 SERVIÇOS DE CADASTRAMENTO DE FORNECEDORES	4.200.000	150	4.200.000
47.204	INSTITUTO DE PESQUISA ECONÔMICA APLICADA	270.000	250	270.000
	1600.01.02 SERVIÇOS DE COMERCIALIZAÇÃO DE LIVROS, PERIÓDICOS, MATERIAL ESCOLAR E DE PUBLICIDADE	60.000	250	60.000
	1600.13.00 SERVIÇOS ADMINISTRATIVOS	210.000	250	210.000
47.205	FUNDAÇÃO INSTITUTO BRASILEIRO DE GEOGRAFIA E ESTATÍSTICA	4.898.000	250	4.898.000

DEMONSTRATIVO DAS RECEITAS DIRETAMENTE ARRECADADAS POR ÓRGÃO/UNIDADE

R\$ 1,00

CODIGO	ESPECIFICAÇÃO	TOTAL	FONTE	VALOR
	1311.00.00 ALUGUEIS	1.213		
	1600.01.02 SERVICOS DE COMERCIALIZACAO DE LIVROS, PERIODICOS, MATERIAL ESCOLAR E DE PUBLICIDADE	1.200.000	250	1.213
	1600.13.00 SERVICOS ADMINISTRATIVOS	1.500.000	250	1.200.000
	1600.22.00 SERVICOS DE ESTUDOS E PESQUISAS	1.270.403	250	1.500.000
	1922.00.00 RESTITUICOES		250	1.270.403
	1922.99.00 OUTRAS RESTITUICOES	901.160	250	901.160
	1990.99.00 OUTRAS RECEITAS	25.224	250	25.224
47.210	FUNDAÇÃO ESCOLA NACIONAL DE ADMINISTRAÇÃO PÚBLICA	825.000	250	825.000
	1311.00.00 ALUGUEIS	25.459	250	25.459
	1315.00.00 TAXA DE OCUPACAO DE IMOVEIS	1.632	250	1.632
	1600.01.02 SERVICOS DE COMERCIALIZACAO DE LIVROS, PERIODICOS, MATERIAL ESCOLAR E DE PUBLICIDADE	16.845	250	16.845
	1600.16.00 SERVICOS EDUCACIONAIS	439.384	250	439.384
	1600.21.00 SERVICOS DE HOSPEDAGEM E ALIMENTACAO	316.680	250	316.680
	1921.09.00 OUTRAS INDENIZACOES	25.000	250	25.000
49.000	GABINETE DO MINISTRO EXTRAORDINÁRIO DE POLÍTICA FUNDIÁRIA	201.316.000	150	200.000
			250	201.081.000
			280	35.000
49.201	INSTITUTO NACIONAL DE COLONIZAÇÃO E REFORMA AGRÁRIA - INCRA	201.316.000	150	200.000
			250	201.081.000
			280	35.000
	1122.21.00 TAXAS DE SERVICOS CADASTRAIS - INCRA	3.550.200	250	3.550.200
	1210.32.01 CONTRIBUICAO INDUSTRIAL RURAL	39.856.000	250	39.856.000
	1210.32.03 ADICIONAL A CONTRIBUICAO PREVIDENCIARIA	155.096.000	250	155.096.000
	1315.00.00 TAXA DE OCUPACAO DE IMOVEIS	9.000	250	9.000
	1600.02.01 JUROS DE EMPRESTIMOS	35.000	280	35.000
	1600.13.00 SERVICOS ADMINISTRATIVOS	23.800	250	23.800
	1600.99.00 OUTROS SERVICOS	13.100	250	13.100
	1918.00.00 MULTAS E JUROS DE MORA DE OUTRAS RECEITAS	89.100	250	89.100
	1921.09.00 OUTRAS INDENIZACOES	58.800	250	58.800
	1922.00.00 RESTITUICOES		250	
	1922.99.00 OUTRAS RESTITUICOES	1.453.800	250	1.453.800
	1990.99.00 OUTRAS RECEITAS	191.500	250	191.500
	2221.00.00 ALIENACAO DE IMOVEIS RURAIS PARA COLONIZACAO E REFORMA AGRARIA	200.000	150	200.000
	2229.00.00 ALIENACAO DE OUTROS BENS IMOVEIS	739.700	250	739.700
51.000	MINISTÉRIO DO ESPORTE E TURISMO	11.229.000	250	1.520.000
			280	9.709.000
51.201	EMBRATUR - INSTITUTO BRASILEIRO DE TURISMO	1.634.000	250	1.520.000
			280	114.000
	1321.00.00 JUROS DE TITULOS DE RENDA	114.000	280	114.000
	1600.01.02 SERVICOS DE COMERCIALIZACAO DE LIVROS, PERIODICOS, MATERIAL ESCOLAR E DE PUBLICIDADE	1.690	250	1.690
	1600.13.00 SERVICOS ADMINISTRATIVOS	1.293.927	250	1.293.927
	1600.14.00 SERVICOS DE INSPECAO E FISCALIZACAO	168.595	250	168.595
	1600.20.00 SERVICOS DE CONSULTORIA, ASSISTENCIA TECNICA E ANALISE DE PROJETOS	55.788	250	55.788
51.901	FUNDO GERAL DE TURISMO - FUNGETUR	9.595.000	280	9.595.000
	1321.00.00 JUROS DE TITULOS DE RENDA	2.233.793	280	2.233.793
	1600.02.01 JUROS DE EMPRESTIMOS	1.994.373	280	1.994.373
	2300.99.00 AMORTIZACAO DE EMPRESTIMOS DIVERSOS	5.366.834	280	5.366.834
52.000	MINISTÉRIO DA DEFESA	1.429.309.337	150	102.674.400
			250	976.920.937
			280	349.714.000
52.211	CAIXA DE FINANCIAMENTO IMOBILIÁRIO DA AERONÁUTICA	10.235.000	250	4.347.000
			280	5.888.000
	1321.00.00 JUROS DE TITULOS DE RENDA	52.147	280	52.147

DEMONSTRATIVO DAS RECEITAS DIRETAMENTE ARRECADADAS POR ÓRGÃO/UNIDADE

R\$ 1,00

CÓDIGO	ESPECIFICAÇÃO	TOTAL	FONTE	VALOR
	1530.00.00 RECEITA DA INDUSTRIA DE CONSTRUCAO	2.837.396		
	1600.02.01 JUROS DE EMPRESTIMOS	2.508.695	250	2.837.396
	1600.02.03 SERVICOS FINANCEIROS DE COMPENSACAO DE VARIACOES SALARIAIS	43.154	280	2.508.695
	1600.02.99 OUTROS SERVICOS FINANCEIROS	1.491.200	280	43.154
	1600.13.00 SERVICOS ADMINISTRATIVOS	1.255.424	250	1.491.200
	1711.02.00 TRANSFERENCIAS DE RECURSOS DA SEGURIDADE SOCIAL	158.180	250	1.255.424
	1918.00.00 MULTAS E JUROS DE MORA DE OUTRAS RECEITAS	96.000	250	158.180
	2300.99.00 AMORTIZACAO DE EMPRESTIMOS DIVERSOS	1.792.804	250	96.000
52.222	FUNDAÇÃO OSÓRIO	1.344.040	280	1.792.804
			250	1.329.040
	1210.99.00 OUTRAS CONTRIBUICOES SOCIAIS	327.840	280	15.000
	1311.00.00 ALUGUEIS	101.200	250	327.840
	1321.00.00 JUROS DE TITULOS DE RENDA	15.000	250	101.200
	1600.16.00 SERVICOS EDUCACIONAIS	900.000	280	15.000
52.901	FUNDO DO EMFA	4.374.000	250	900.000
			250	1.980.000
	1315.00.00 TAXA DE OCUPACAO DE IMOVEIS	749.700	280	2.394.000
	1321.00.00 JUROS DE TITULOS DE RENDA	294.462	250	749.700
	1325.00.00 REMUNERACAO DE DEPOSITOS BANCARIOS	2.099.538	280	294.462
	1390.00.00 OUTRAS RECEITAS PATRIMONIAIS	630.300	250	2.099.538
	1921.09.00 OUTRAS INDENIZACOES	300.000	250	630.300
	1990.99.00 OUTRAS RECEITAS	300.000	250	300.000
52.902	FUNDO DE ADMINISTRAÇÃO DO HOSPITAL DAS FORÇAS ARMADAS	14.000.000	250	300.000
			150	14.000.000
	1315.00.00 TAXA DE OCUPACAO DE IMOVEIS	513.282	150	513.282
	1600.05.01 SERVICOS HOSPITALARES	13.376.909	150	13.376.909
	1600.13.00 SERVICOS ADMINISTRATIVOS	109.809	150	109.809
52.903	FUNDO DO SERVIÇO MILITAR	6.400.000	150	6.400.000
	1122.15.00 TAXA MILITAR	2.209.400	150	2.209.400
	1919.08.00 MULTAS PREVISTAS NA LEI DO SERVIÇO MILITAR	4.190.600	150	4.190.600
52.911	FUNDO AERONÁUTICO	615.758.188	250	501.758.188
			280	114.000.000
	1210.07.00 CONTRIBUICAO PARA O FUNDO DE SAUDE	25.355.246	250	25.355.246
	1312.00.00 ARRENDAMENTOS	3.006.663	250	3.006.663
	1315.00.00 TAXA DE OCUPACAO DE IMOVEIS	9.000.000	250	9.000.000
	1321.00.00 JUROS DE TITULOS DE RENDA	114.000.000	280	114.000.000
	1600.03.04 SERVICOS DE TRANSPORTE AEREO	3.787.547	250	3.787.547
	1600.05.01 SERVICOS HOSPITALARES	10.126.170	250	10.126.170
	1600.12.00 SERVICOS TECNOLOGICOS	2.167.776	250	2.167.776
	1600.21.00 SERVICOS DE HOSPEDAGEM E ALIMENTACAO	1.500.000	250	1.500.000
	1600.31.02 ADICIONAL SOBRE TARIFA AEROPORTUARIA	139.317.484	250	139.317.484
	1600.33.00 TARIFAS DE USO DAS COMUNICACOES E DOS AUXILIOS A NAVEGACAO AEREA EM ROTA	256.232.968	250	256.232.968
	1600.99.00 OUTROS SERVICOS	41.854.284	250	41.854.284
	1919.99.00 OUTRAS MULTAS	240.000	250	240.000
	1990.99.00 OUTRAS RECEITAS	8.223.487	250	8.223.487
	2219.00.00 ALIENACAO DE OUTROS BENS MOVEIS	546.563	250	546.563
	2229.00.00 ALIENACAO DE OUTROS BENS IMOVEIS	400.000	250	400.000
52.912	FUNDO AERVIÁRIO	32.000.000	150	32.000.000
	1210.05.00 CONTRIBUICAO PARA O ENSINO AERVIARIO	32.000.000	150	32.000.000
52.921	FUNDO DO EXÉRCITO	280.125.502	150	2.934.000
			250	277.191.502
	1121.13.00 TAXA DE FISCALIZACAO DOS PRODUTOS CONTROLADOS PELO MINISTERIO DO EXERCITO	2.934.000	250	2.934.000
	1210.07.00 CONTRIBUICAO PARA O FUNDO DE SAUDE	155.481.992	150	

DEMONSTRATIVO DAS RECEITAS DIRETAMENTE ARRECADADAS POR ÓRGÃO/UNIDADE

R\$ 1,00

CODIGO	ESPECIFICAÇÃO	TOTAL	FONTE	VALOR
	1311.00.00 ALUGUEIS	4.672.572	250	155.481.992
	1312.00.00 ARRENDAMENTOS	1.381.836	250	4.672.572
	1315.00.00 TAXA DE OCUPACAO DE IMOVEIS	20.397.324	250	1.381.836
	1319.00.00 OUTRAS RECEITAS IMOBILIARIAS	1.918.152	250	20.397.324
	1600.01.02 SERVICOS DE COMERCIALIZACAO DE LIVROS, PERIODICOS, MATERIAL ESCOLAR E DE PUBLICIDADE	727.584	250	1.918.152
	1600.01.99 OUTROS SERVICOS COMERCIAIS	4.234.164	250	727.584
	1600.03.01 SERVICOS DE TRANSPORTE RODOVIARIO	109.428	250	4.234.164
	1600.03.03 SERVICOS DE TRANSPORTE HIDROVIARIO	9.456	250	109.428
	1600.05.01 SERVICOS HOSPITALARES	2.920.124	250	9.456
	1600.08.00 SERVICOS DE PROCESSAMENTO DE DADOS	9.043.416	250	2.920.124
	1600.12.00 SERVICOS TECNOLOGICOS	11.052	250	9.043.416
	1600.13.00 SERVICOS ADMINISTRATIVOS	3.909.060	250	11.052
	1600.16.00 SERVICOS EDUCACIONAIS	4.290.072	250	3.909.060
	1600.18.00 SERVICOS DE REPARACAO, MANUTENCAO E INSTALACAO	346.140	250	4.290.072
	1600.19.00 SERVICOS RECREATIVOS E CULTURAIS	786.912	250	346.140
	1600.21.00 SERVICOS DE HOSPEDAGEM E ALIMENTACAO	1.584.264	250	786.912
	1921.09.00 OUTRAS INDENIZACOES	11.392.205	250	1.584.264
	1922.00.00 RESTITUICOES		250	11.392.205
	1922.99.00 OUTRAS RESTITUICOES	3.866.145	250	
	2219.00.00 ALIENACAO DE OUTROS BENS MOVEIS	1.722.192	250	3.866.145
	2229.00.00 ALIENACAO DE OUTROS BENS IMOVEIS	48.387.412	250	1.722.192
52.931	FUNDO NAVAL	430.653.207	250	48.387.412
			150	30.230.000
			250	184.826.207
			280	215.597.000
	1210.07.00 CONTRIBUICAO PARA O FUNDO DE SAUDE	15.347.174	250	15.347.174
	1312.00.00 ARRENDAMENTOS	740.000	250	740.000
	1315.00.00 TAXA DE OCUPACAO DE IMOVEIS	5.200.922	250	5.200.922
	1321.00.00 JUROS DE TITULOS DE RENDA	215.597.000	250	5.200.922
	1390.00.00 OUTRAS RECEITAS PATRIMONIAIS	161.641	280	215.597.000
	1520.21.00 RECEITA DA INDUSTRIA DE PRODUTOS FARMACEUTICOS E VETERINARIOS	600.000	250	161.641
	1520.26.00 RECEITA DA INDUSTRIA DE PRODUTOS ALIMENTARES	346.701	250	600.000
	1600.01.99 OUTROS SERVICOS COMERCIAIS	2.328.000	250	346.701
	1600.05.01 SERVICOS HOSPITALARES	2.852.033	250	2.328.000
	1600.13.00 SERVICOS ADMINISTRATIVOS	2.544.000	250	2.852.033
	1600.14.00 SERVICOS DE INSPECAO E FISCALIZACAO	960.000	250	2.544.000
	1600.16.00 SERVICOS EDUCACIONAIS	1.601.226	250	960.000
	1600.18.00 SERVICOS DE REPARACAO, MANUTENCAO E INSTALACAO	4.320.000	250	1.601.226
	1600.22.00 SERVICOS DE ESTUDOS E PESQUISAS	780.000	250	4.320.000
	1600.30.00 TARIFA DE UTILIZACAO DE FAROIS	30.230.000	250	780.000
	1919.99.00 OUTRAS MULTAS	1.140.000	150	30.230.000
	1921.09.00 OUTRAS INDENIZACOES	119.210.808	250	1.140.000
	1990.99.00 OUTRAS RECEITAS	20.520.000	250	119.210.808
	2219.00.00 ALIENACAO DE OUTROS BENS MOVEIS	840.000	250	20.520.000
	2229.00.00 ALIENACAO DE OUTROS BENS IMOVEIS	1.613.702	250	840.000
	2590.00.00 OUTRAS RECEITAS	3.720.000	250	1.613.702
52.932	FUNDO DE DESENVOLVIMENTO DO ENSINO PROFISSIONAL MARÍTIMO	34.419.400	250	3.720.000
			150	17.110.400
			250	5.489.000
			280	11.820.000
	1210.06.00 CONTRIBUICAO PARA O DESENVOLVIMENTO DO ENSINO PROFISSIONAL MARÍTIMO	17.110.400	150	17.110.400
	1321.00.00 JUROS DE TITULOS DE RENDA	11.820.000	280	11.820.000
	1390.00.00 OUTRAS RECEITAS PATRIMONIAIS	126.500	250	126.500

DEMONSTRATIVO DAS RECEITAS DIRETAMENTE ARRECADADAS POR ÓRGÃO/UNIDADE

R\$ 1,00

CODIGO	ESPECIFICAÇÃO	TOTAL	FONTE	VALOR
	1990.99.00 OUTRAS RECEITAS	5.362.500		
53.000	MINISTÉRIO DA INTEGRAÇÃO NACIONAL	52.341.000	250	5.362.500
			250	52.129.000
53.201	COMPANHIA DE DESENVOLVIMENTO DO VALE DO SÃO FRANCISCO	9.418.000	280	212.000
			250	9.223.000
			280	195.000
	1311.00.00 ALUGUEIS	197.423		
			250	197.423
	1315.00.00 TAXA DE OCUPAÇÃO DE IMOVEIS	26.802		
			250	26.802
	1325.00.00 REMUNERAÇÃO DE DEPOSITOS BANCARIOS	195.000		
			280	195.000
	1410.00.00 RECEITA DA PRODUÇÃO VEGETAL	115.200		
			250	115.200
	1420.00.00 RECEITA DA PRODUÇÃO ANIMAL E DERIVADOS	693.409		
			250	693.409
	1520.29.00 RECEITA DA INDÚSTRIA EDITORIAL E GRÁFICA	2.172		
			250	2.172
	1600.01.02 SERVIÇOS DE COMERCIALIZAÇÃO DE LIVROS, PERIÓDICOS, MATERIAL ESCOLAR E DE PUBLICIDADE	565		
			250	565
	1600.18.00 SERVIÇOS DE REPARAÇÃO, MANUTENÇÃO E INSTALAÇÃO	20.355		
			250	20.355
	1600.21.00 SERVIÇOS DE HOSPEDAGEM E ALIMENTAÇÃO	840		
			250	840
	1600.26.00 SERVIÇOS DE FORNECIMENTO DE ÁGUA	5.828.476		
			250	5.828.476
	1600.27.00 SERVIÇOS DE PERFURAÇÃO E INSTALAÇÃO DE POCOS	159.665		
			250	159.665
	1600.28.00 SERVIÇOS DE GEOPROCESSAMENTO	50.000		
			250	50.000
	1919.99.00 OUTRAS MULTAS	86.946		
			250	86.946
	1922.00.00 RESTITUIÇÕES			
			250	
	1922.99.00 OUTRAS RESTITUIÇÕES	381.100		
			250	381.100
	1990.99.00 OUTRAS RECEITAS	75.878		
			250	75.878
	2219.00.00 ALIENAÇÃO DE OUTROS BENS MOVEIS	252.581		
			250	252.581
	2229.00.00 ALIENAÇÃO DE OUTROS BENS IMOVEIS	1.331.588		
			250	1.331.588
53.202	SUPERINTENDÊNCIA DO DESENVOLVIMENTO DA AMAZÔNIA	16.553.000	250	16.553.000
			250	16.553.000
	1390.00.00 OUTRAS RECEITAS PATRIMONIAIS	505.000		
			250	505.000
	1600.20.00 SERVIÇOS DE CONSULTORIA, ASSISTÊNCIA TÉCNICA E ANÁLISE DE PROJETOS	16.048.000		
			250	16.048.000
53.203	SUPERINTENDÊNCIA DO DESENVOLVIMENTO DO NORDESTE	24.504.000	250	24.487.000
			280	17.000
	1311.00.00 ALUGUEIS	59.540		
			250	59.540
	1321.00.00 JUROS DE TÍTULOS DE RENDA	17.000		
			280	17.000
	1322.00.00 DIVIDENDOS	2.561.784		
			250	2.561.784
	1600.20.00 SERVIÇOS DE CONSULTORIA, ASSISTÊNCIA TÉCNICA E ANÁLISE DE PROJETOS	20.419.996		
			250	20.419.996
	1600.99.00 OUTROS SERVIÇOS	36.322		
			250	36.322
	1921.09.00 OUTRAS INDENIZAÇÕES	99.305		
			250	99.305
	1922.00.00 RESTITUIÇÕES			
			250	
	1922.99.00 OUTRAS RESTITUIÇÕES	1.310.053		
			250	1.310.053
53.204	DEPARTAMENTO NACIONAL DE OBRAS CONTRA AS SECAS	1.866.000	250	1.866.000
			250	1.866.000
	1311.00.00 ALUGUEIS	6.283		
			250	6.283
	1312.00.00 ARRENDAMENTOS	186.555		
			250	186.555
	1315.00.00 TAXA DE OCUPAÇÃO DE IMOVEIS	326.471		
			250	326.471
	1420.00.00 RECEITA DA PRODUÇÃO ANIMAL E DERIVADOS	93.277		
			250	93.277
	1600.12.00 SERVIÇOS TECNOLÓGICOS	52.468		
			250	52.468
	1600.13.00 SERVIÇOS ADMINISTRATIVOS	8.162		
			250	8.162
	1600.17.00 SERVIÇOS AGROPECUÁRIOS	699.580		
			250	699.580
	1600.18.00 SERVIÇOS DE REPARAÇÃO, MANUTENÇÃO E INSTALAÇÃO	96.775		
			250	96.775
	1919.99.00 OUTRAS MULTAS	40.809		
			250	40.809
	1922.00.00 RESTITUIÇÕES			
			250	
	1922.99.00 OUTRAS RESTITUIÇÕES	69.958		
			250	69.958
	1990.99.00 OUTRAS RECEITAS	40.809		
			250	40.809
	2229.00.00 ALIENAÇÃO DE OUTROS BENS IMOVEIS	244.853		
			250	244.853

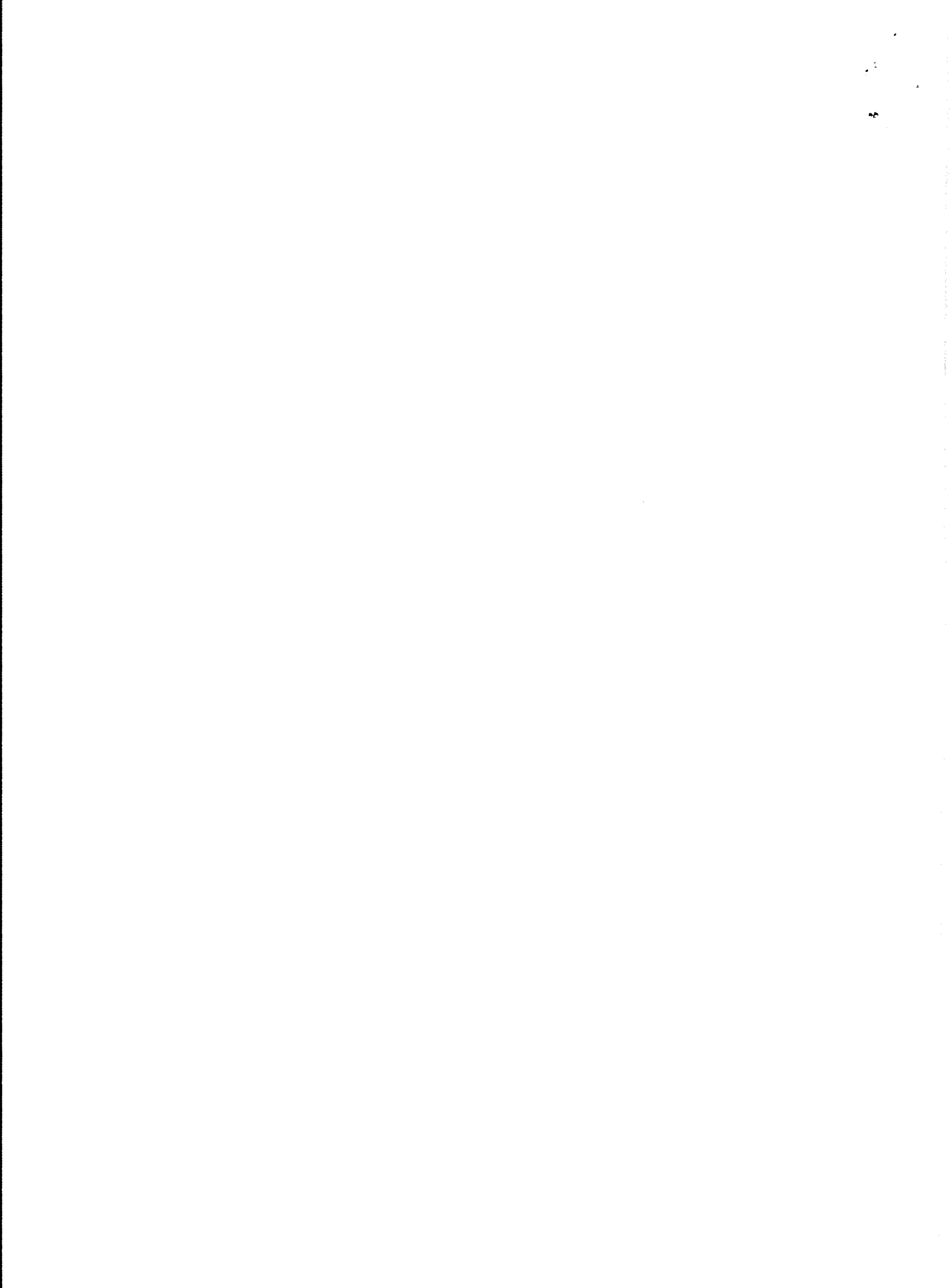

EVOLUÇÃO DA DESPESA DO TESOIRO NACIONAL

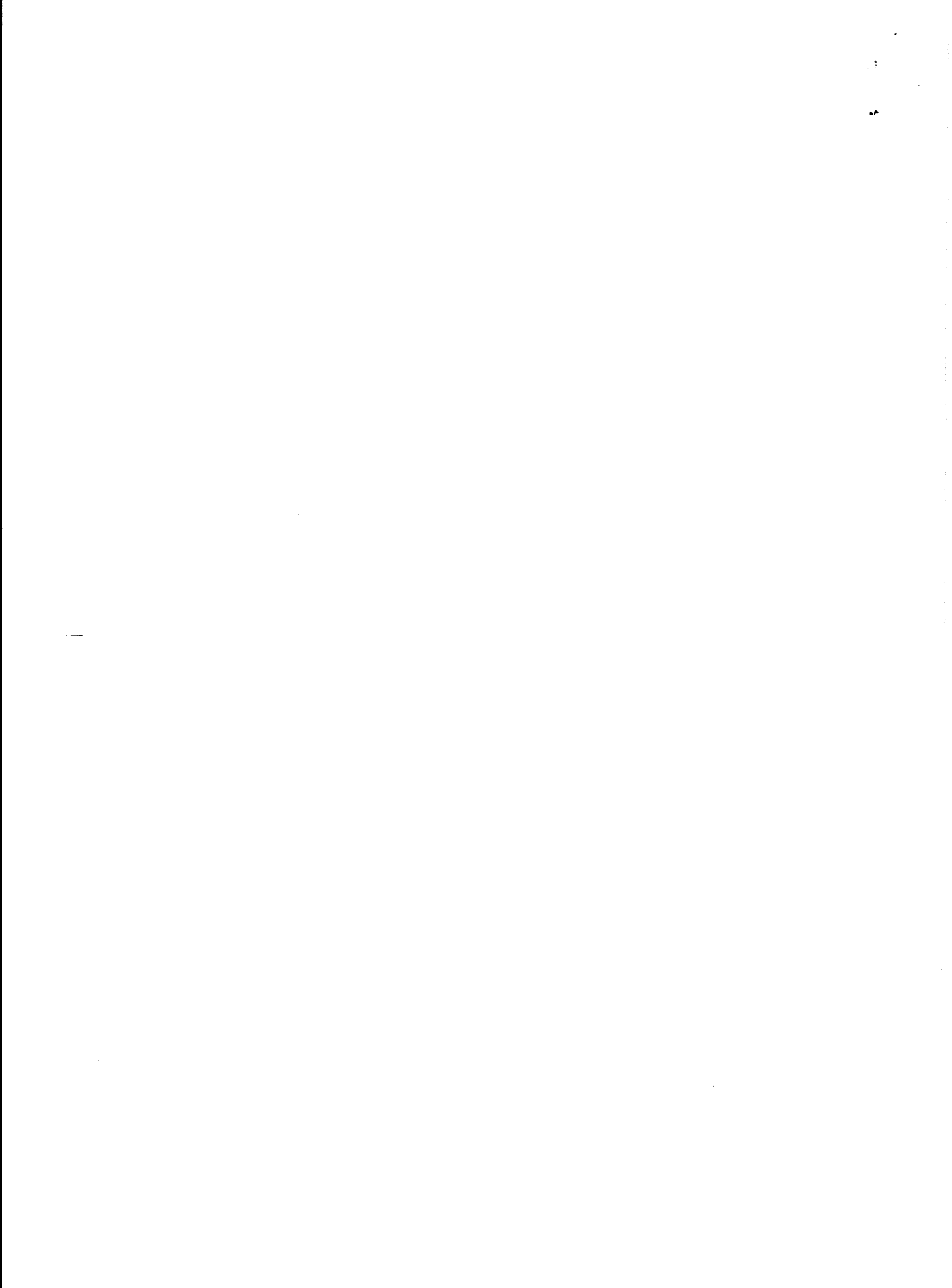

EVOLUÇÃO DA DESPESA DO TESOURO
(LDO, ART. 7º, PARÁGRAFO 1º, INCISO II)

E S P E C I F I C A Ç Ã O	EXECUÇÃO				EXECUÇÃO		ORÇAMENTO		REVISÃO		ORÇAMENTO	
	1996		1997		1998		1999		1999		2000	
							(LEI)					
DESPESAS CORRENTES	147.732.424.929	167.163.638.473	192.856.527.231	222.088.545.576	217.649.160.583	270.361.904.717						
PESSOAL E ENCARGOS SOCIAIS	40.280.216.382	43.791.858.785	47.190.570.242	49.697.172.835	50.250.787.622	51.248.916.858						
ENCARGOS DA DÍVIDA	19.422.505.687	21.028.491.805	30.806.199.009	50.167.725.073	50.268.705.626	78.118.220.731						
DÍVIDA INTERNA	14.625.030.434	15.921.040.285	25.426.500.768	42.592.627.564	42.596.941.156	65.378.045.812						
DÍVIDA EXTERNA	4.797.475.253	5.107.451.520	5.379.698.241	7.575.097.509	7.671.764.470	12.740.174.919						
OUTRAS DESPESAS CORRENTES	88.029.702.860	102.343.287.883	114.859.757.980	122.223.647.668	117.129.667.335	140.994.767.128						
DESPESAS DE CAPITAL	133.184.071.316	217.124.711.540	296.448.431.471	315.710.019.751	330.699.638.979	729.263.060.731						
AMORTIZAÇÃO DA DÍVIDA	116.015.995.694	146.722.416.033	218.740.182.572	294.409.404.903	295.052.101.424	708.329.951.244						
DÍVIDA INTERNA	112.251.523.215	141.662.010.671	213.085.939.421	284.311.003.607	284.304.795.363	689.924.257.987						
DÍVIDA EXTERNA	3.764.472.479	5.060.405.362	5.654.243.151	10.098.401.296	10.747.306.061	18.405.693.257						
OUTRAS DESPESAS DE CAPITAL	17.168.075.622	70.402.295.507	77.708.248.899	21.300.614.848	35.647.537.555	20.933.109.487						
RESERVA DE CONTINGÊNCIA				1.048.555.145		5.297.923.373						
T O T A L	280.916.496.245	384.288.350.013	489.304.958.702	538.847.120.472	548.348.799.562	1.004.922.888.821						

(valores correntes)

R\$1,00

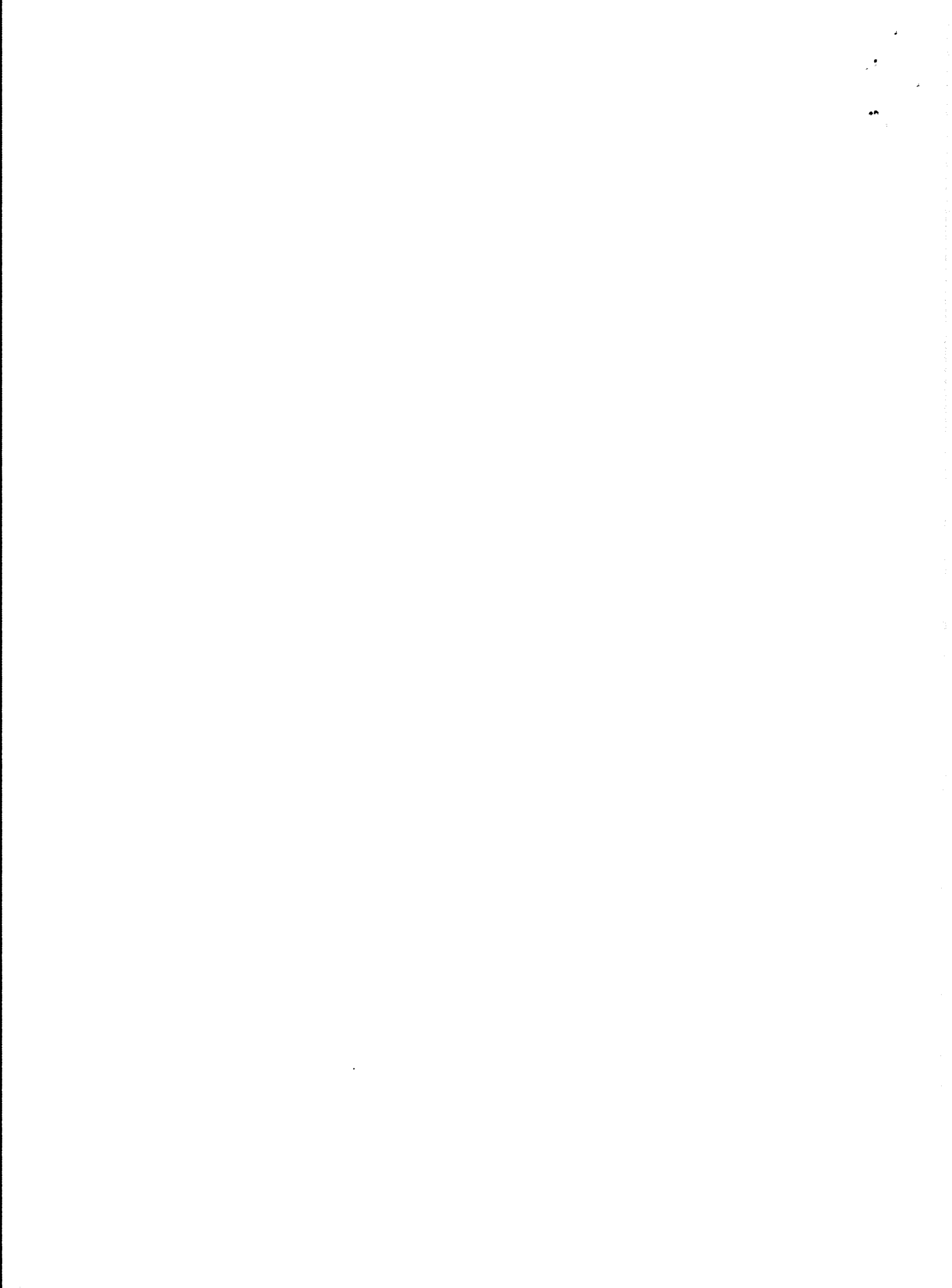

DEMONSTRATIVO DA DESPESA SEGUNDO AS CATEGORIAS ECONÔMICAS E GRUPO DE DESPESA

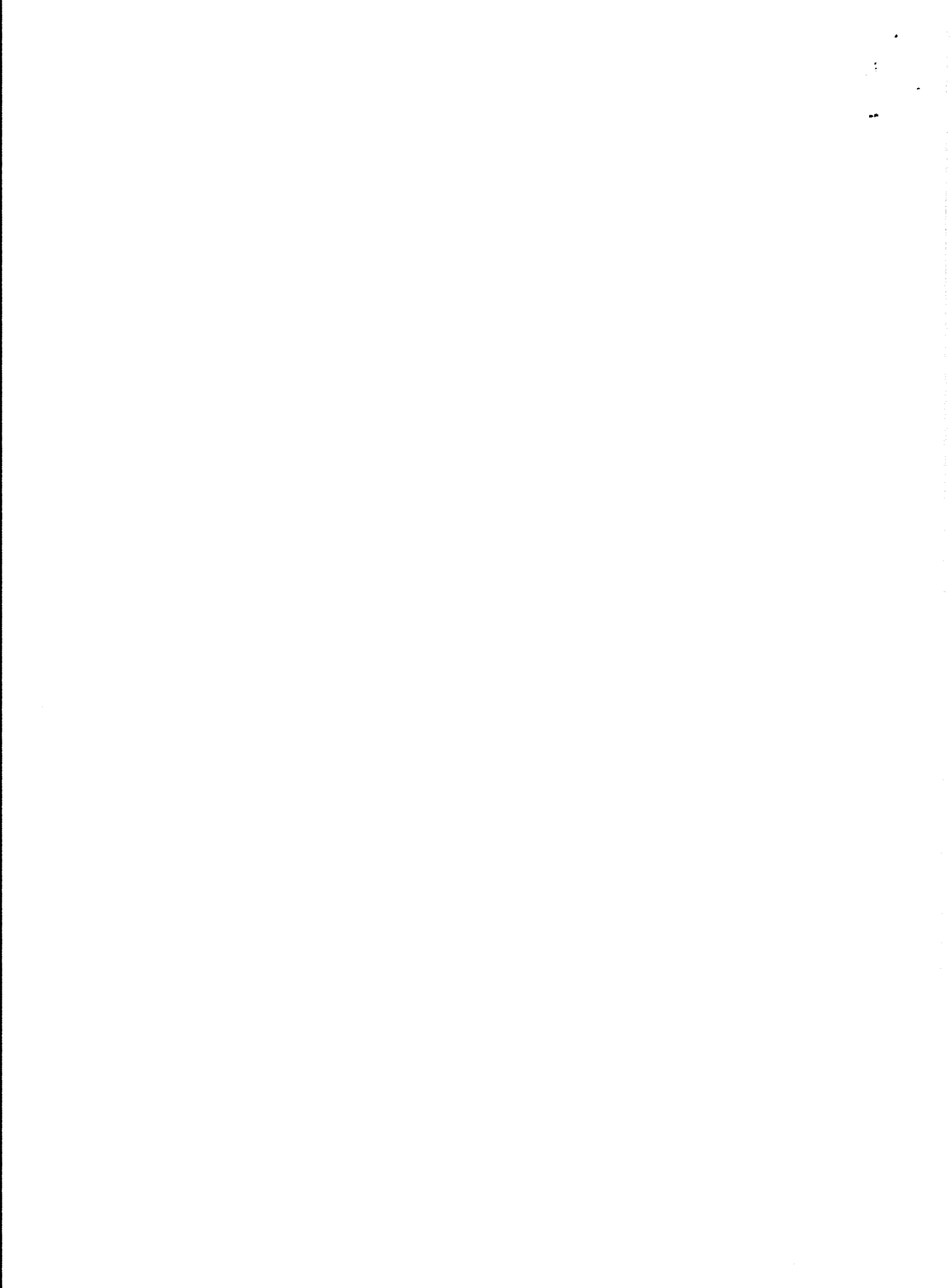

DEMONSTRATIVO DA DESPESA POR CATEGORIA ECONÔMICA E GRUPO DE DESPESA

LDO, ART 7º, § 1º, INCISO IV

RECURSOS DE TODAS AS FONTES - R\$ 1,00

FISCAL

CATEGORIA ECONÔMICA E GRUPO DE DESPESA	TESOURO	OUTRAS FONTES	TOTAL
DESPESAS CORRENTES	154.748.081.473	2.699.419.240	157.447.500.713
PESSOAL E ENCARGOS SOCIAIS	24.024.868.317	542.101.418	24.566.969.735
JUROS E ENCARGOS DA DÍVIDA	77.999.349.723	4.787.334	78.004.137.057
OUTRAS DESPESAS CORRENTES	52.723.863.433	2.152.530.488	54.876.393.921
DESPESAS DE CAPITAL	724.067.495.241	3.798.264.915	727.865.760.156
INVESTIMENTO	8.897.550.080	1.471.879.761	10.369.429.841
INVERSÕES FINANCEIRAS	6.980.997.909	1.583.557.088	8.564.554.997
AMORTIZAÇÃO DA DÍVIDA	708.188.947.252	742.828.066	708.931.775.318
RESERVA DE CONTINGÊNCIA	4.579.935.086	640.841.110	5.220.776.196
T O T A L	883.395.511.800	7.138.525.265	890.534.037.065

SEGURIDADE

CATEGORIA ECONÔMICA E GRUPO DE DESPESA	TESOURO	OUTRAS FONTES	TOTAL
DESPESAS CORRENTES	115.613.823.244	713.533.715	116.327.356.959
PESSOAL E ENCARGOS SOCIAIS	27.224.048.541	295.796.734	27.519.845.275
JUROS E ENCARGOS DA DÍVIDA	118.871.008		118.871.008
OUTRAS DESPESAS CORRENTES	88.270.903.695	417.736.981	88.688.640.676
DESPESAS DE CAPITAL	5.195.565.490	32.324.654	5.227.890.144
INVESTIMENTO	2.047.024.597	32.324.654	2.079.349.251
INVERSÕES FINANCEIRAS	3.007.536.901		3.007.536.901
AMORTIZAÇÃO DA DÍVIDA	141.003.992		141.003.992
RESERVA DE CONTINGÊNCIA	717.988.287		717.988.287
T O T A L	121.527.377.021	745.858.369	122.273.235.390

TOTAL

CATEGORIA ECONÔMICA E GRUPO DE DESPESA	TESOURO	OUTRAS FONTES	TOTAL
DESPESAS CORRENTES	270.361.904.717	3.412.952.955	273.774.857.672
PESSOAL E ENCARGOS SOCIAIS	51.248.916.858	837.898.152	52.086.815.010
JUROS E ENCARGOS DA DÍVIDA	78.118.220.731	4.787.334	78.123.008.065
OUTRAS DESPESAS CORRENTES	140.994.767.128	2.570.267.469	143.565.034.597
DESPESAS DE CAPITAL	729.263.060.731	3.830.589.569	733.093.650.300
INVESTIMENTO	10.944.574.677	1.504.204.415	12.448.779.092
INVERSÕES FINANCEIRAS	9.988.534.810	1.583.557.088	11.572.091.898
AMORTIZAÇÃO DA DÍVIDA	708.329.951.244	742.828.066	709.072.779.310
RESERVA DE CONTINGÊNCIA	5.297.923.373	640.841.110	5.938.764.483
T O T A L	1.004.922.888.821	7.884.383.634	1.012.807.272.455

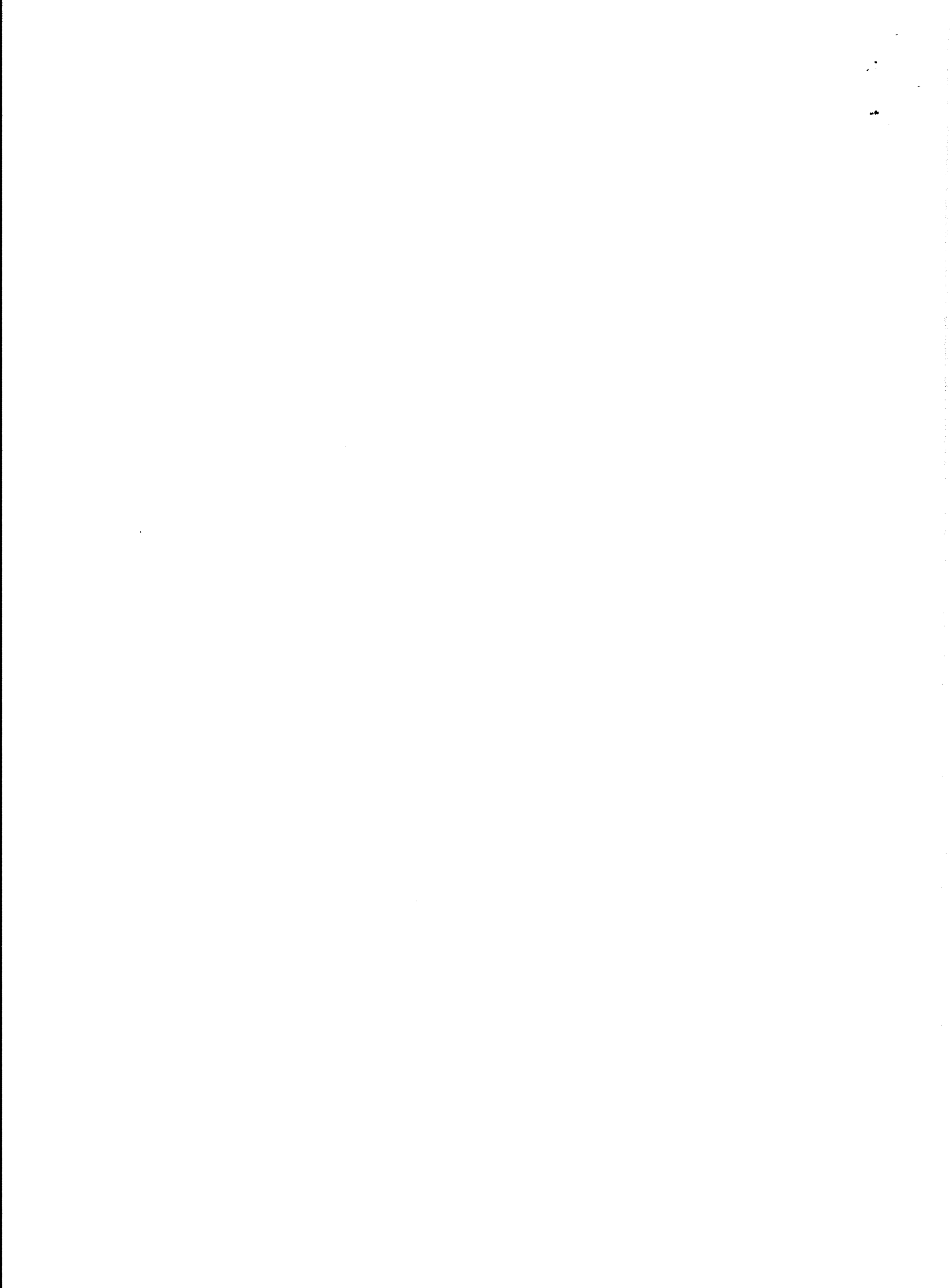

DEMONSTRATIVO DAS FONTES DE RECURSOS POR GRUPO DE DESPESA

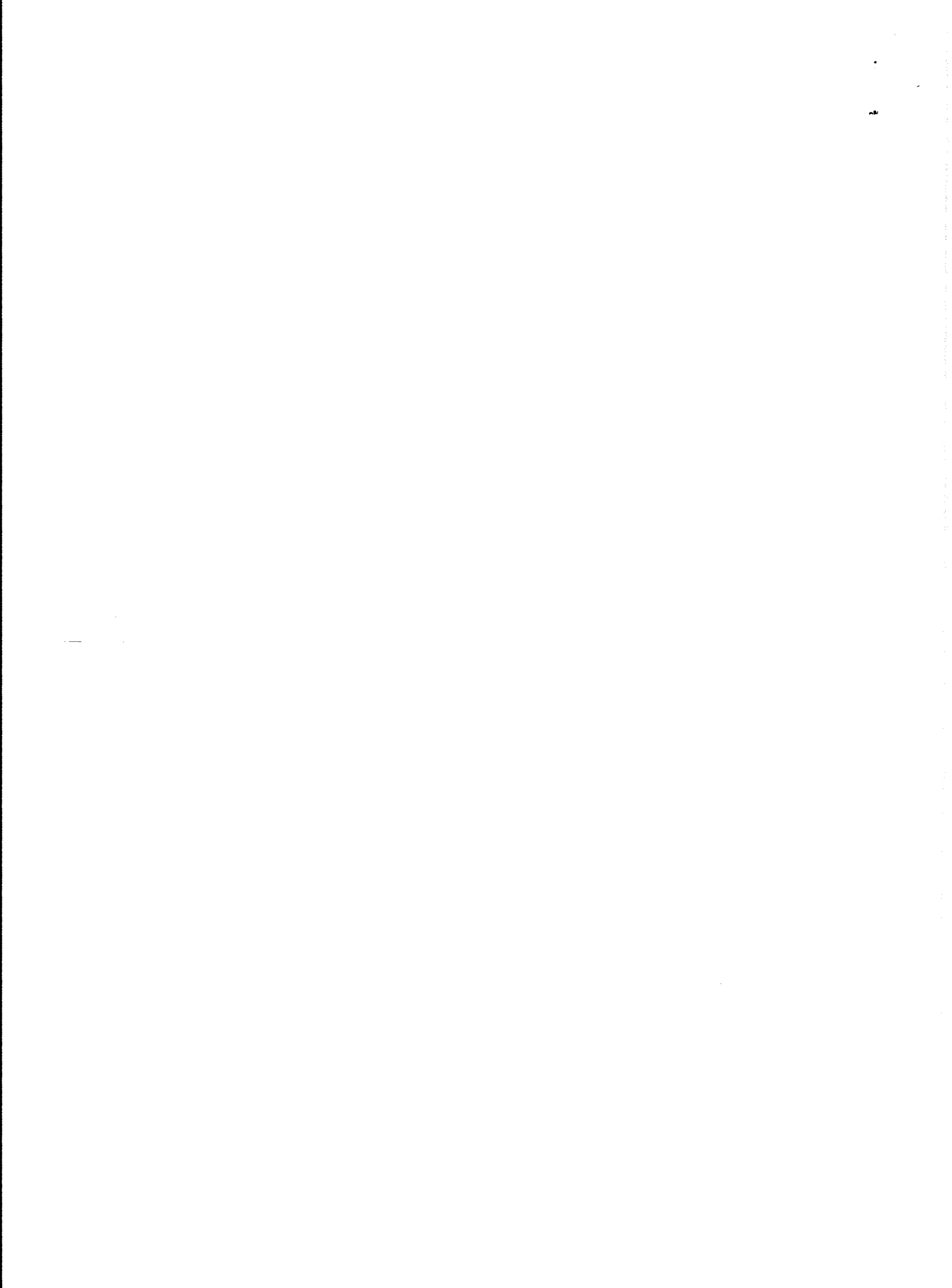

DEMONSTRATIVO DAS FONTES DE RECURSOS POR GRUPO DE DESPESA

R\$ 1,00

LDO, ART. 7º, §1º, INCISO XIII

RECURSOS DE TODAS AS FONTES

CODIGO	FONTE	TOTAL (*)	GRUPOS DE DESPESA/VALOR
100	RECURSOS ORDINARIOS	27.837.776.849	PESSOAL E ENCARGOS SOCIAIS 990.099.216 OUTRAS DESPESAS CORRENTES 2.853.187.894 INVESTIMENTOS 1.149.415.417 INVERSÕES FINANCEIRAS 13.122.719 AMORTIZAÇÃO DA DÍVIDA 22.444.548.549
101	TRANSFERENCIAS DO IMPOSTO SOBRE A RENDA E SOBRE PRODUTOS INDUSTRIALIZADOS	31.896.613.813	OUTRAS DESPESAS CORRENTES 30.030.351.786 INVERSÕES FINANCEIRAS 1.866.262.027
102	TRANSFERENCIA DO IMPOSTO TERRITORIAL RURAL	136.343.017	OUTRAS DESPESAS CORRENTES 136.343.017
106	RECURSOS ORDINARIOS CONDICIONADOS	350.276.160	PESSOAL E ENCARGOS SOCIAIS 6.760.000 OUTRAS DESPESAS CORRENTES 62.357.354 INVESTIMENTOS 128.396.806 INVERSÕES FINANCEIRAS 150.312.300
107	TRANSFERENCIA DO IMPOSTO DE RENDA AOS MUNICIPIOS - FEF - CONDICIONADA	620.776.000	OUTRAS DESPESAS CORRENTES 581.152.000 INVERSÕES FINANCEIRAS 39.624.000
108	RECURSOS DESTINADOS A MOVIMENTACAO E DESENVOLVIMENTO DO	85.587.840	PESSOAL E ENCARGOS SOCIAIS 85.587.840
112	RECURSOS DESTINADOS A MANUTENCAO E DESENVOLVIMENTO DO ENSINO	5.511.424.824	PESSOAL E ENCARGOS SOCIAIS 3.883.297.989 OUTRAS DESPESAS CORRENTES 1.544.816.435 INVESTIMENTOS 83.310.300 INVERSÕES FINANCEIRAS 100
113	CONTRIBUICAO DO SALARIO-EDUCACAO	2.401.102.786	OUTRAS DESPESAS CORRENTES 2.309.537.761 INVESTIMENTOS 91.565.025
114	CREDITO EDUCATIVO	212.000.000	INVERSÕES FINANCEIRAS 212.000.000
115	CONTRIBUICAO PARA OS PROGRAMAS ESPECIAIS (PIN E PROTERRA)	543.650.337	OUTRAS DESPESAS CORRENTES 48.136.488 INVESTIMENTOS 490.333.849 INVERSÕES FINANCEIRAS 5.180.000
118	CONTRIBUICAO SOCIAL SOBRE O LUCRO LIQUIDO - CONDICIONADA	2.289.562.353	PESSOAL E ENCARGOS SOCIAIS 989.035.163 OUTRAS DESPESAS CORRENTES 1.295.602.190 INVESTIMENTOS 4.925.000
119	IMPOSTO SOBRE OPERACOES FINANCEIRAS - JURO	15.748.091	OUTRAS DESPESAS CORRENTES 15.748.091
120	CONTRIBUICOES S/ A ARRECADACAO DOS FUNDOS DE INVESTIMENTOS REGIONAIS E S/OS PREMIO DE CONC. DE PROGNOSTICOS	24.000.000	OUTRAS DESPESAS CORRENTES 19.015.600 INVESTIMENTOS 4.301.400 INVERSÕES FINANCEIRAS 683.000
121	RENDA LIQUIDA DA LOTERIA FEDERAL INSTANTANEA	9.840.000	OUTRAS DESPESAS CORRENTES 9.840.000
122	RENDA LIQUIDA DE CONCURSOS DE PROGNOSTICOS	300.000.000	OUTRAS DESPESAS CORRENTES 300.000.000
124	CONTRIBUICAO SOBRE A RECEITA DE CONCURSOS DE PROGNOSTICOS - FUNPEN	52.188.000	JUROS E ENCARGOS DA DÍVIDA 15.697.000 OUTRAS DESPESAS CORRENTES 4.040.000 INVESTIMENTOS 32.451.000
125	CONTRIBUICAO E ADICIONAL SOBRE A RECEITA DE CONCURSOS DE PROGNOSTICOS	68.800.000	PESSOAL E ENCARGOS SOCIAIS 3.000.000 OUTRAS DESPESAS CORRENTES 62.598.282 INVESTIMENTOS 3.201.718
126	TAXA DE FISCALIZACAO DOS MERCADOS DE TITULOS E VALORES MOBILIARIOS	59.300.000	PESSOAL E ENCARGOS SOCIAIS 24.580.000 OUTRAS DESPESAS CORRENTES 10.218.750 INVESTIMENTOS 3.033.200
127	CUSTAS JUDICIAIS - FUNPEN	60.650.000	OUTRAS DESPESAS CORRENTES 3.311.500 INVESTIMENTOS 57.338.500
128	TAXA DE FISCALIZACAO DOS MERCADOS DE SEGURO, DE CAPITALIZACAO E DA PREVIDENCIA PRIVADA ABERTA	40.400.000	PESSOAL E ENCARGOS SOCIAIS 27.593.000 OUTRAS DESPESAS CORRENTES 3.776.630 INVESTIMENTOS 434.000 INVERSÕES FINANCEIRAS 700.000
129	RECURSOS DE CONCESSOES E PERMISSOES	5.247.000.000	PESSOAL E ENCARGOS SOCIAIS 3.842.000 OUTRAS DESPESAS CORRENTES 75.189.880 INVESTIMENTOS 16.465.966 AMORTIZAÇÃO DA DÍVIDA 5.151.502.155
130	CONTRIBUICAO PARA O DESENVOLVIMENTO DA INDUSTRIA	4.800.000	OUTRAS DESPESAS CORRENTES 4.800.000
131	SELOS DE CONTROLE, LOJAS FRANCAS - FUNDAF	469.713.057	OUTRAS DESPESAS CORRENTES 233.023.230 INVESTIMENTOS 7.048.000
132	JUROS DE MORA DA RECEITA ADMINISTRADA PELA SRF/SF	1.472.281.927	OUTRAS DESPESAS CORRENTES 206.195.520 INVESTIMENTOS 7.048.000
133	RECURSOS DO PROGRAMA DE ADMINISTRACAO PATRIMONIAL IMOBILIARIA	9.625.379	PESSOAL E ENCARGOS SOCIAIS 480.000 OUTRAS DESPESAS CORRENTES 9.145.379
135	COTA-PARTE DO ADICIONAL AO FRETE PARA RENOVACAO DA MARINHA MERCANTE	422.875.000	OUTRAS DESPESAS CORRENTES 198.590.220 INVESTIMENTOS 600.000 INVERSÕES FINANCEIRAS 223.684.780
136	ADICIONAL SOBRE AS TARIFAS DE PASSAGENS AEREAS DOMESTICAS	52.309.000	OUTRAS DESPESAS CORRENTES 45.309.000 INVESTIMENTOS 7.000.000
137	COTA-PARTE DOS PRECOS DE REALIZACAO DOS COMBUSTIVEIS AUTOMOTIVOS	37.261.890	PESSOAL E ENCARGOS SOCIAIS 4.758.000 OUTRAS DESPESAS CORRENTES 27.503.890 INVESTIMENTOS 5.000.000
138	COTA-PARTE DE COMPENSAOES FINANCEIRAS	2.153.435.954	OUTRAS DESPESAS CORRENTES 1.996.459.536 INVESTIMENTOS 156.901.407 INVERSÕES FINANCEIRAS 75.011

DEMONSTRATIVO DAS FONTES DE RECURSOS POR GRUPO DE DESPESA

LDO, ART. 7º, §1º, INCISO XIII

R\$ 1,00

RECURSOS DE TODAS AS FONTES

CODIGO	FONTE	TOTAL(*)	GRUPOS DE DESPESA/VALOR
139	ALIENACAO DE BENS APREENDIDOS - FUNDAP	31.700.000	OUTRAS DESPESAS CORRENTES 27.712.800
140	CONTRIBUICOES PARA OS PROGRAMAS PIS/PASEP	7.482.484.910	OUTRAS DESPESAS CORRENTES 4.489.490.946 INVERSÕES FINANCEIRAS 2.992.993.964
143	TITULOS DE RESPONSABILIDADE DO TESOIRO NACIONAL -	644.033.686.351	AMORTIZAÇÃO DA DÍVIDA 644.033.686.351
144	TITULOS DE RESPONSABILIDADE DO TESOIRO NACIONAL - OUTRAS APLICACOES	51.509.444.509	JUROS E ENCARGOS DA DÍVIDA 47.730.534.209 OUTRAS DESPESAS CORRENTES 3.424.732.000 INVERSÕES FINANCEIRAS 354.178.300
146	OPERACOES DE CREDITO INTERNAS - EM MOEDA	6.865.000	OUTRAS DESPESAS CORRENTES 2.215.000 INVESTIMENTOS 4.650.000
147	OPERACOES DE CREDITO INTERNAS - EM BENS E/OU SERVICOS	7.076.490	OUTRAS DESPESAS CORRENTES 2.346.885 INVESTIMENTOS 4.729.605
148	OPERACOES DE CREDITO EXTERNAS - EM MOEDA	3.894.413.560	OUTRAS DESPESAS CORRENTES 422.991.501 INVESTIMENTOS 1.348.935.122 INVERSÕES FINANCEIRAS 142.486.937 AMORTIZAÇÃO DA DÍVIDA 1.980.000.000
149	OPERACOES DE CREDITO EXTERNAS - EM BENS E/OU SERVICOS	286.250.012	OUTRAS DESPESAS CORRENTES 16.106.924 INVESTIMENTOS 269.943.088 INVERSÕES FINANCEIRAS 200.000
150	RECURSOS NAO-FINANCEIROS DIRETAMENTE ARRECADADOS	3.494.847.916	PESSOAL E ENCARGOS SOCIAIS 124.159.396 OUTRAS DESPESAS CORRENTES 2.835.354.546 INVESTIMENTOS 188.331.029 INVERSÕES FINANCEIRAS 233.363.945
151	CONTRIBUICAO SOCIAL SOBRE O LUCRO DAS PESSOAS JURIDICAS	3.230.164.499	PESSOAL E ENCARGOS SOCIAIS 135.125.811 OUTRAS DESPESAS CORRENTES 2.000.777.520 INVESTIMENTOS 409.944.908
152	RESULTADO DO BANCO CENTRAL	3.227.502	AMORTIZAÇÃO DA DÍVIDA 3.227.502
153	CONTRIBUICAO PARA FINANCIAMENTO DA SEGURIDADE SOCIAL	29.700.983.396	PESSOAL E ENCARGOS SOCIAIS 18.825.424.783 OUTRAS DESPESAS CORRENTES 9.842.621.354 INVESTIMENTOS 999.475.054
154	CONTRIBUICOES DOS EMPREGADORES E DOS TRABALHADORES PARA A	52.983.000.000	OUTRAS DESPESAS CORRENTES 52.983.000.000
155	CONTRIBUICAO PROVISORIA SOBRE MOVIMENTACAO FINANCEIRA	14.418.112.115	PESSOAL E ENCARGOS SOCIAIS 684.912.115 OUTRAS DESPESAS CORRENTES 13.721.967.505 INVESTIMENTOS 11.232.495
156	CONTRIBUICAO PARA O PLANO DE SEGURIDADE SOCIAL DO SERVIDOR	5.371.840.000	PESSOAL E ENCARGOS SOCIAIS 5.371.840.000
157	RECEITAS DE HONORARIOS DE ADVOGADOS - FUNDAP	129.667.000	PESSOAL E ENCARGOS SOCIAIS 61.037.000 OUTRAS DESPESAS CORRENTES 19.324.470 INVESTIMENTOS 1.560.300
158	MULTAS INCIDENTES SOBRE RECEITAS ADMINISTRADAS PELA SRF -	691.563.871	OUTRAS DESPESAS CORRENTES 8.000.000
159	RECURSOS DAS OPERACOES OFICIAIS DE CREDITO - RETORNO DE REFINANCIAMENTO DE DIVIDAS DE MEDIO E LONGO PRAZOS	2.600.465.000	JUROS E ENCARGOS DA DÍVIDA 369.741.900 OUTRAS DESPESAS CORRENTES 401.192.830 AMORTIZAÇÃO DA DÍVIDA 1.829.530.270
160	RECURSOS DAS OPERACOES OFICIAIS DE CREDITO	3.185.009.462	JUROS E ENCARGOS DA DÍVIDA 71.244.992 OUTRAS DESPESAS CORRENTES 1.289.375.070 INVERSÕES FINANCEIRAS 1.538.035.400 AMORTIZAÇÃO DA DÍVIDA 286.354.000
162	REFORMA PATRIMONIAL - ALIENACAO DE BENS	7.377.000	INVESTIMENTOS 7.377.000
163	REFORMA PATRIMONIAL - PRIVATIZACOES	20.367.000.000	OUTRAS DESPESAS CORRENTES 14.145.000 AMORTIZAÇÃO DA DÍVIDA 20.352.855.000
164	TITULOS DA DIVIDA AGRARIA	352.000.000	INVERSÕES FINANCEIRAS 352.000.000
168	COTA-PARTE DA CONTRIBUICAO SINDICAL	69.675.738	OUTRAS DESPESAS CORRENTES 57.190.154 INVESTIMENTOS 12.485.584
171	RECURSOS DAS OPERACOES OFICIAIS DE CREDITO - RETORNO DE OPERACOES DE CREDITO - BEA/BIB	3.348.027.208	JUROS E ENCARGOS DA DÍVIDA 875.765.208 AMORTIZAÇÃO DA DÍVIDA 2.472.262.000
173	RECURSOS DAS OPERACOES OFICIAIS DE CREDITO - RETORNO DE OPERACOES DE CREDITO - ESTADOS E MUNICIPIOS	9.216.198.568	JUROS E ENCARGOS DA DÍVIDA 2.037.299.730 AMORTIZAÇÃO DA DÍVIDA 7.178.898.838
175	RECURSOS DA DESVINCULACAO DOS IMPOSTOS E CONTRIBUICOES SOCIAIS	31.062.232.686	PESSOAL E ENCARGOS SOCIAIS 20.026.984.545 OUTRAS DESPESAS CORRENTES 5.377.650.570 INVESTIMENTOS 4.762.119.467 INVERSÕES FINANCEIRAS 592.547.327 AMORTIZAÇÃO DA DÍVIDA 217.656.578
176	RECURSOS DA DESVINCULACAO DOS IMPOSTOS E CONTRIBUICOES SOCIAIS - CONDICIONADOS	836.550.588	PESSOAL E ENCARGOS SOCIAIS 400.000 OUTRAS DESPESAS CORRENTES 249.000.521 INVESTIMENTOS 584.150.067 INVERSÕES FINANCEIRAS 3.000.000
180	RECURSOS FINANCEIROS DIRETAMENTE ARRECADADOS	4.711.898.894	OUTRAS DESPESAS CORRENTES 1.670.160.470 INVESTIMENTOS 35.615.424 INVERSÕES FINANCEIRAS 1.268.085.000
181	RECEITA DE CONVENIO	42.477.237	OUTRAS DESPESAS CORRENTES 7.084.000 INVESTIMENTOS 35.393.237
188	REMUNERACAO DAS DISPONIBILIDADES DO TESOIRO NACIONAL	26.915.724.983	JUROS E ENCARGOS DA DÍVIDA 26.915.724.983

DEMONSTRATIVO DAS FONTES DE RECURSOS POR GRUPO DE DESPESA

LDO, ART. 7º, §1º, INCISO XIII

R\$ 1,00

RECURSOS DE TODAS AS FONTES

CODIGO	FONTE	TOTAL (*)	GRUPOS DE DESPESA/VALOR	
189	RECURSOS DAS OPERACOES OFICIAIS DE CREDITO - RETORNO DE REFINANCIAMENTO DE DIVIDAS DO CLUBE DE PARIS	285.438.709	JUROS E ENCARGOS DA DÍVIDA AMORTIZAÇÃO DA DÍVIDA	102.212.709 183.226.000
195	DOACOES DE ENTIDADES INTERNACIONAIS	65.939.339	OUTRAS DESPESAS CORRENTES INVESTIMENTOS	46.076.629 19.862.710
197	RECURSOS DESTINADOS A DIVIDA PUBLICA FEDERAL	2.196.204.001	AMORTIZAÇÃO DA DÍVIDA	2.196.204.001
213	PRODUTO DA APLICACAO DOS RECURSOS A CONTA DO SALARIO-EDUCACAO	67.000.000	OUTRAS DESPESAS CORRENTES INVESTIMENTOS	54.100.032 12.899.968
246	OPERACOES DE CREDITO INTERNAS - EM MOEDA	718.056.000	INVERSÕES FINANCEIRAS	718.056.000
249	OPERACOES DE CREDITO EXTERNAS - EM BENS E/OU SERVICOS	10.000.000	INVESTIMENTOS	10.000.000
250	RECURSOS NAO-FINANCEIROS DIRETAMENTE ARRECADADOS	4.384.178.634	PESSOAL E ENCARGOS SOCIAIS JUROS E ENCARGOS DA DÍVIDA OUTRAS DESPESAS CORRENTES INVESTIMENTOS INVERSÕES FINANCEIRAS AMORTIZAÇÃO DA DÍVIDA	238.557.891 4.191.334 2.246.092.167 1.253.709.937 300.185.529 298.003.066
280	RECURSOS FINANCEIROS DIRETAMENTE ARRECADADOS	2.679.857.000	PESSOAL E ENCARGOS SOCIAIS JUROS E ENCARGOS DA DÍVIDA OUTRAS DESPESAS CORRENTES INVESTIMENTOS INVERSÕES FINANCEIRAS AMORTIZAÇÃO DA DÍVIDA	599.340.261 596.000 247.483.270 224.894.510 565.315.559 444.825.000
281	RECEITA DE CONVENIOS	23.942.000	OUTRAS DESPESAS CORRENTES INVESTIMENTOS	21.742.000 2.200.000
295	DOACCES DE ENTIDADES INTERNACIONAIS	1.350.000	OUTRAS DESPESAS CORRENTES INVESTIMENTOS	850.000 500.000
(*) INCLUI RESERVA DE CONTINÊNCIA		T O T A L ... 1.012.807.272.455	PESSOAL E ENCARGOS SOCIAIS JUROS E ENCARGOS DA DÍVIDA OUTRAS DESPESAS CORRENTES INVESTIMENTOS INVERSÕES FINANCEIRAS AMORTIZAÇÃO DA DÍVIDA	52.086.815.010 78.123.008.065 143.565.034.597 12.448.779.092 11.572.091.898 709.072.779.310

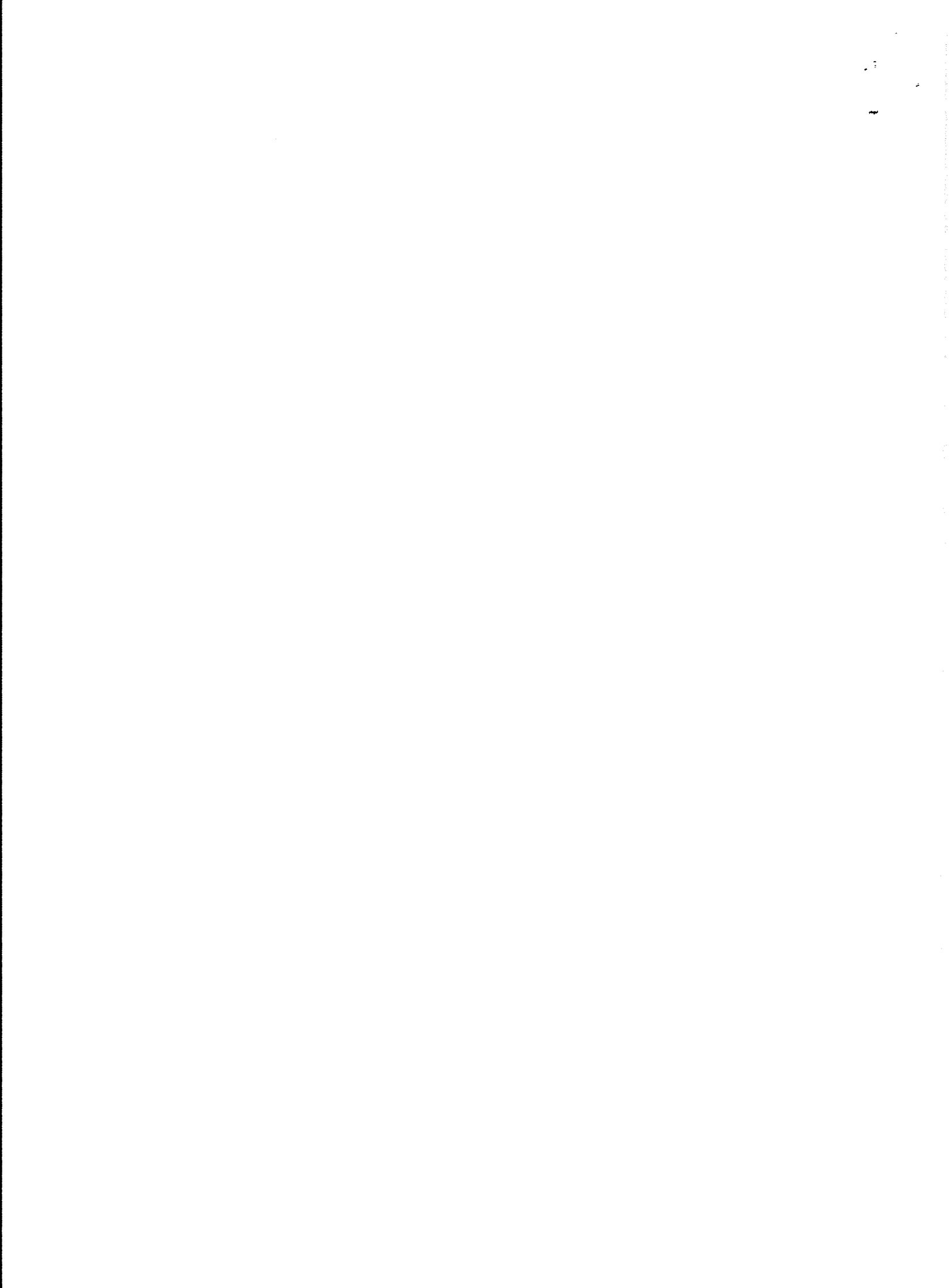

DEMONSTRATIVO DA DESPESA POR PODER E ÓRGÃO, ESFERA, GRUPO DE DESPESA E FONTE

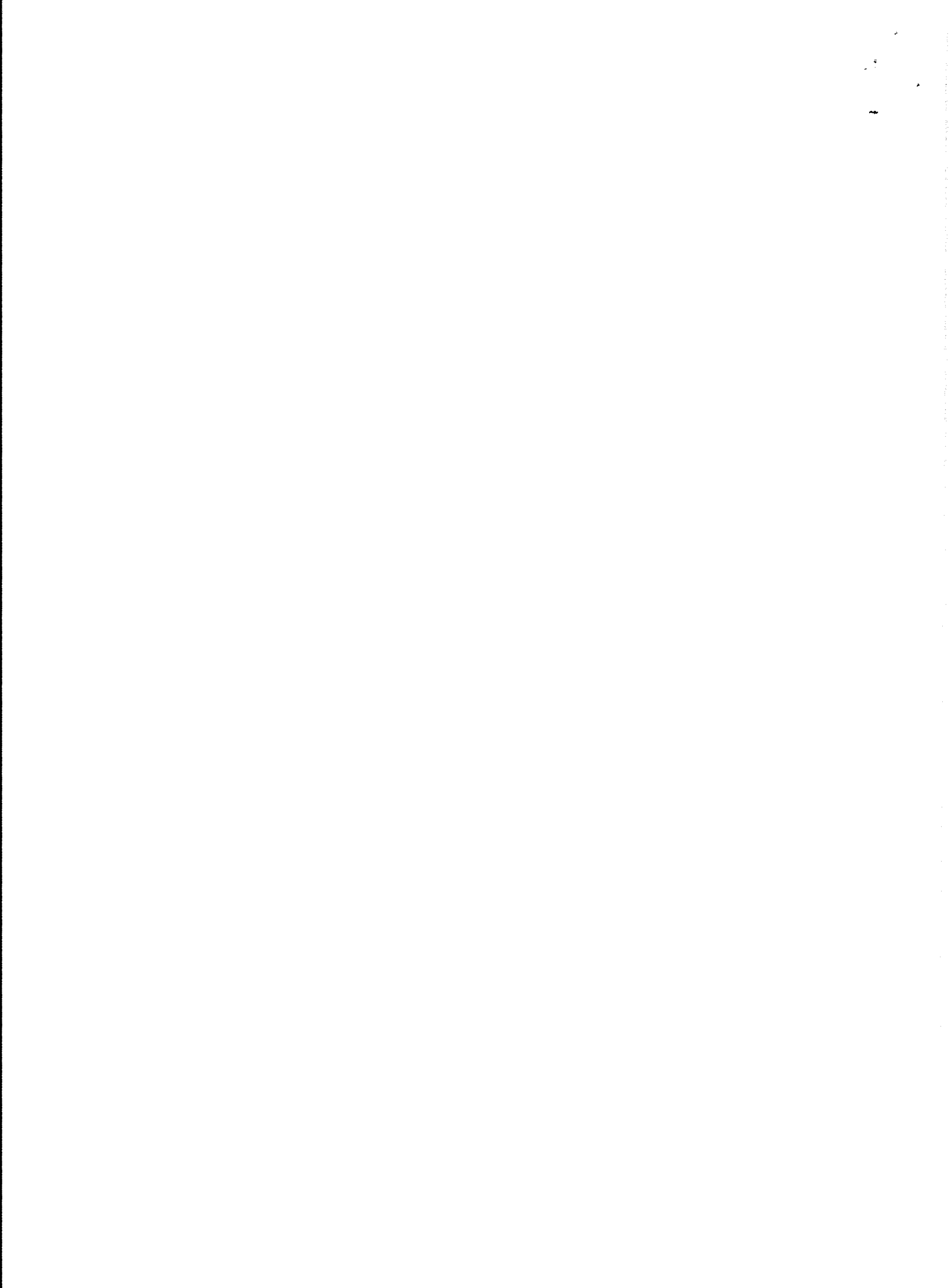

DEMONSTRATIVO DAS DESPESAS POR PODER E ÓRGÃO, ESFERA, GRUPO DE DESPESA E FONTE

R\$ 1,00

LDO, ART. 7º, §1º, INCISO VII

RECURSOS DE TODAS AS FONTES

PODER E ÓRGÃO GRUPO DE DESPESA E FONTE	GND	FONTE	FISCAL	SEGURIDADE	TOTAL
PODER LEGISLATIVO			1.716.401.890	690.879.716	2.407.281.606
PESSOAL E ENCARGOS SOCIAIS	1		1.266.104.502	645.532.419	1.911.636.921
RECURSOS ORDINARIOS		100	100.000		100.000
CONTRIBUICAO PARA FINANCIAMENTO DA SEGURIDADE SOCIAL		153		490.959.345	490.959.345
CONTRIBUICAO PARA O PLANO DE SEGURIDADE SOCIAL DO SERVIDOR		156		154.573.074	154.573.074
RECURSOS DA DESVINCULACAO DOS IMPOSTOS E CONTRIBUICOES SOCIAIS		175	1.266.004.502		1.266.004.502
JUROS E ENCARGOS DA DÍVIDA	2		500.000		500.000
TITULOS DE RESPONSABILIDADE DO TESOIRO NACIONAL - OUTRAS APLICACOES		144	500.000		500.000
OUTRAS DESPESAS CORRENTES	3		381.680.322	42.268.397	423.948.719
RECURSOS ORDINARIOS		100	333.520.643	24.252.993	357.773.636
OPERACOES DE CREDITO EXTERNAS - EM MOEDA		148	4.000.000		4.000.000
RECURSOS NAO-FINANCEIROS DIRETAMENTE ARRECADADOS		150	6.913.671	1.395.000	8.308.671
CONTRIBUICAO PARA FINANCIAMENTO DA SEGURIDADE SOCIAL		153		10.282.107	10.282.107
RECURSOS DA DESVINCULACAO DOS IMPOSTOS E CONTRIBUICOES SOCIAIS		175	37.118.008		37.118.008
RECURSOS FINANCEIROS DIRETAMENTE ARRECADADOS		180	128.000		128.000
RECURSOS NAO-FINANCEIROS DIRETAMENTE ARRECADADOS		250		6.338.297	6.338.297
INVESTIMENTOS	4		68.113.835	3.078.900	71.192.735
RECURSOS ORDINARIOS		100	40.331.446	3.078.900	43.410.346
RECURSOS NAO-FINANCEIROS DIRETAMENTE ARRECADADOS		150	1.993.329		1.993.329
RECURSOS DA DESVINCULACAO DOS IMPOSTOS E CONTRIBUICOES SOCIAIS		175	25.289.060		25.289.060
RECURSOS FINANCEIROS DIRETAMENTE ARRECADADOS		180	500.000		500.000
INVERSÕES FINANCEIRAS	5		3.231		3.231
RECURSOS ORDINARIOS		100	3.231		3.231
01000 CÂMARA DOS DEPUTADOS			860.320.102	288.376.297	1.148.696.399
PESSOAL E ENCARGOS SOCIAIS	1		634.184.296	260.000.000	894.184.296
RECURSOS ORDINARIOS		100	100.000		100.000
CONTRIBUICAO PARA FINANCIAMENTO DA SEGURIDADE SOCIAL		153		260.000.000	260.000.000
RECURSOS DA DESVINCULACAO DOS IMPOSTOS E CONTRIBUICOES SOCIAIS		175	634.084.296		634.084.296
OUTRAS DESPESAS CORRENTES	3		205.807.806	25.916.297	231.724.103
RECURSOS ORDINARIOS		100	184.333.856	7.900.893	192.234.749
RECURSOS NAO-FINANCEIROS DIRETAMENTE ARRECADADOS		150	1.050.000	1.395.000	2.445.000
CONTRIBUICAO PARA FINANCIAMENTO DA SEGURIDADE SOCIAL		153		10.282.107	10.282.107
RECURSOS DA DESVINCULACAO DOS IMPOSTOS E CONTRIBUICOES SOCIAIS		175	20.330.950		20.330.950
RECURSOS FINANCEIROS DIRETAMENTE ARRECADADOS		180	93.000		93.000
RECURSOS NAO-FINANCEIROS DIRETAMENTE ARRECADADOS		250		6.338.297	6.338.297
INVESTIMENTOS	4		20.328.000	2.460.000	22.788.000
RECURSOS ORDINARIOS		100	8.788.600	2.460.000	11.248.600
RECURSOS NAO-FINANCEIROS DIRETAMENTE ARRECADADOS		150	400.000		400.000
RECURSOS DA DESVINCULACAO DOS IMPOSTOS E CONTRIBUICOES SOCIAIS		175	11.139.400		11.139.400
02000 SENADO FEDERAL			642.308.448	243.880.345	886.188.793
PESSOAL E ENCARGOS SOCIAIS	1		456.737.206	230.959.345	687.696.551
CONTRIBUICAO PARA FINANCIAMENTO DA SEGURIDADE SOCIAL		153		230.959.345	230.959.345
RECURSOS DA DESVINCULACAO DOS IMPOSTOS E CONTRIBUICOES SOCIAIS		175	456.737.206		456.737.206
JUROS E ENCARGOS DA DÍVIDA	2		500.000		500.000
TITULOS DE RESPONSABILIDADE DO TESOIRO NACIONAL - OUTRAS APLICACOES		144	500.000		500.000
OUTRAS DESPESAS CORRENTES	3		142.472.176	12.352.100	154.824.276
RECURSOS ORDINARIOS		100	115.786.447	12.352.100	128.138.547
OPERACOES DE CREDITO EXTERNAS - EM MOEDA		148	4.000.000		4.000.000
RECURSOS NAO-FINANCEIROS DIRETAMENTE ARRECADADOS		150	5.863.671		5.863.671
RECURSOS DA DESVINCULACAO DOS IMPOSTOS E CONTRIBUICOES SOCIAIS		175	16.787.058		16.787.058
RECURSOS FINANCEIROS DIRETAMENTE ARRECADADOS		180	35.000		35.000
INVESTIMENTOS	4		42.595.835	568.900	43.164.735
RECURSOS ORDINARIOS		100	27.552.846	568.900	28.121.746
RECURSOS NAO-FINANCEIROS DIRETAMENTE ARRECADADOS		150	1.593.329		1.593.329
RECURSOS DA DESVINCULACAO DOS IMPOSTOS E CONTRIBUICOES SOCIAIS		175	12.949.660		12.949.660
RECURSOS FINANCEIROS DIRETAMENTE ARRECADADOS		180	500.000		500.000
INVERSÕES FINANCEIRAS	5		3.231		3.231
RECURSOS ORDINARIOS		100	3.231		3.231
03000 TRIBUNAL DE CONTAS DA UNIÃO			213.773.340	158.623.074	372.396.414
PESSOAL E ENCARGOS SOCIAIS	1		175.183.000	154.573.074	329.756.074
CONTRIBUICAO PARA O PLANO DE SEGURIDADE SOCIAL DO SERVIDOR		156		154.573.074	154.573.074
RECURSOS DA DESVINCULACAO DOS IMPOSTOS E CONTRIBUICOES SOCIAIS		175	175.183.000		175.183.000
OUTRAS DESPESAS CORRENTES	3		33.400.340	4.000.000	37.400.340
RECURSOS ORDINARIOS		100	33.400.340	4.000.000	37.400.340
INVESTIMENTOS	4		5.190.000	50.000	5.240.000
RECURSOS ORDINARIOS		100	3.990.000	50.000	4.040.000
RECURSOS DA DESVINCULACAO DOS IMPOSTOS E CONTRIBUICOES SOCIAIS		175	1.200.000		1.200.000
PODER JUDICIÁRIO			6.203.136.126	1.638.781.789	7.841.917.915
PESSOAL E ENCARGOS SOCIAIS	1		4.438.230.898	1.543.888.008	5.982.118.906
RECURSOS ORDINARIOS		100	49.821.350		49.821.350
CONTRIBUICAO SOCIAL SOBRE O LUCRO LIQUIDO - CONDICIONADA		118		4.565.929	4.565.929
CONTRIBUICAO PARA FINANCIAMENTO DA SEGURIDADE SOCIAL		153		531.992.064	531.992.064
CONTRIBUICAO PARA O PLANO DE SEGURIDADE SOCIAL DO SERVIDOR		156		986.045.090	986.045.090
RECURSOS DA DESVINCULACAO DOS IMPOSTOS E CONTRIBUICOES SOCIAIS		175	4.388.409.548	21.284.925	4.409.694.473
OUTRAS DESPESAS CORRENTES	3		1.471.775.886	94.181.103	1.565.956.989
RECURSOS ORDINARIOS		100	761.975.646	94.138.995	856.114.641
RECURSOS NAO-FINANCEIROS DIRETAMENTE ARRECADADOS		150	5.646.000		5.646.000

DEMONSTRATIVO DAS DESPESAS POR PODER E ÓRGÃO, ESFERA, GRUPO DE DESPESA E FONTE

R\$ 1,00

LDO, ART. 7º, §1º, INCISO VII

RECURSOS DE TODAS AS FONTES

PODER E ÓRGÃO GRUPO DE DESPESA E FONTE	GND	FONTE	FISCAL	SEGURIDADE	TOTAL
RECURSOS DA DESVINCULACAO DOS IMPOSTOS E CONTRIBUICOES SOCIAIS		175	704.154.240	42.108	704.196.348
INVESTIMENTOS	4		192.536.520	712.678	193.249.198
RECURSOS ORDINARIOS		100	168.619.245	712.678	169.331.923
RECURSOS DA DESVINCULACAO DOS IMPOSTOS E CONTRIBUICOES SOCIAIS		175	23.917.275		23.917.275
INVERSÕES FINANCEIRAS	5		100.592.822		100.592.822
RECURSOS ORDINARIOS		100	1.820.000		1.820.000
RECURSOS DA DESVINCULACAO DOS IMPOSTOS E CONTRIBUICOES SOCIAIS		175	98.772.822		98.772.822
10000 SUPREMO TRIBUNAL FEDERAL			98.133.662	35.276.817	133.410.479
PESSOAL E ENCARGOS SOCIAIS	1		49.821.350	33.396.993	83.218.343
RECURSOS ORDINARIOS		100	49.821.350		49.821.350
CONTRIBUICAO PARA FINANCIAMENTO DA SEGURIDADE SOCIAL		153		13.180.011	13.180.011
CONTRIBUICAO PARA O PLANO DE SEGURIDADE SOCIAL DO SERVIDOR		156		20.216.982	20.216.982
OUTRAS DESPESAS CORRENTES	3		39.838.640	1.779.824	41.618.464
RECURSOS ORDINARIOS		100	34.930.869	1.779.824	36.710.693
RECURSOS DA DESVINCULACAO DOS IMPOSTOS E CONTRIBUICOES SOCIAIS		175	4.907.771		4.907.771
INVESTIMENTOS	4		8.473.672	100.000	8.573.672
RECURSOS ORDINARIOS		100	7.709.652	100.000	7.809.652
RECURSOS DA DESVINCULACAO DOS IMPOSTOS E CONTRIBUICOES SOCIAIS		175	764.020		764.020
11000 SUPERIOR TRIBUNAL DE JUSTIÇA			198.662.105	81.974.293	280.636.398
PESSOAL E ENCARGOS SOCIAIS	1		150.508.233	75.673.232	226.181.465
CONTRIBUICAO PARA O PLANO DE SEGURIDADE SOCIAL DO SERVIDOR		156		75.673.232	75.673.232
RECURSOS DA DESVINCULACAO DOS IMPOSTOS E CONTRIBUICOES SOCIAIS		175	150.508.233		150.508.233
OUTRAS DESPESAS CORRENTES	3		41.248.077	6.211.609	47.459.686
RECURSOS ORDINARIOS		100	38.948.077	6.211.609	45.159.686
RECURSOS NAO-FINANCEIROS DIRETAMENTE ARRECADADOS		150	300.000		300.000
RECURSOS DA DESVINCULACAO DOS IMPOSTOS E CONTRIBUICOES SOCIAIS		175	2.000.000		2.000.000
INVESTIMENTOS	4		6.905.795	89.452	6.995.247
RECURSOS ORDINARIOS		100	6.905.795	89.452	6.995.247
12000 JUSTIÇA FEDERAL			1.901.206.828	241.960.968	2.143.167.796
PESSOAL E ENCARGOS SOCIAIS	1		1.057.500.000	214.200.000	1.271.700.000
CONTRIBUICAO PARA FINANCIAMENTO DA SEGURIDADE SOCIAL		153		211.400.000	211.400.000
RECURSOS DA DESVINCULACAO DOS IMPOSTOS E CONTRIBUICOES SOCIAIS		175	1.057.500.000	2.800.000	1.060.300.000
OUTRAS DESPESAS CORRENTES	3		703.924.242	27.538.968	731.463.210
RECURSOS ORDINARIOS		100	205.859.628	27.538.968	233.398.596
RECURSOS DA DESVINCULACAO DOS IMPOSTOS E CONTRIBUICOES SOCIAIS		175	498.064.614		498.064.614
INVESTIMENTOS	4		39.189.764	222.000	39.411.764
RECURSOS ORDINARIOS		100	32.469.764	222.000	32.691.764
RECURSOS DA DESVINCULACAO DOS IMPOSTOS E CONTRIBUICOES SOCIAIS		175	6.720.000		6.720.000
INVERSÕES FINANCEIRAS	5		100.592.822		100.592.822
RECURSOS ORDINARIOS		100	1.820.000		1.820.000
RECURSOS DA DESVINCULACAO DOS IMPOSTOS E CONTRIBUICOES SOCIAIS		175	98.772.822		98.772.822
13000 JUSTIÇA MILITAR			44.180.839	54.803.570	98.984.409
PESSOAL E ENCARGOS SOCIAIS	1		35.525.578	53.288.370	88.813.948
CONTRIBUICAO PARA O PLANO DE SEGURIDADE SOCIAL DO SERVIDOR		156		53.288.370	53.288.370
RECURSOS DA DESVINCULACAO DOS IMPOSTOS E CONTRIBUICOES SOCIAIS		175	35.525.578		35.525.578
OUTRAS DESPESAS CORRENTES	3		7.142.431	1.506.000	8.648.431
RECURSOS ORDINARIOS		100	7.142.431	1.506.000	8.648.431
INVESTIMENTOS	4		1.512.830	9.200	1.522.030
RECURSOS ORDINARIOS		100	1.512.830	9.200	1.522.030
14000 JUSTIÇA ELEITORAL			1.002.960.749	270.891.937	1.273.852.686
PESSOAL E ENCARGOS SOCIAIS	1		641.779.040	253.800.960	895.580.000
CONTRIBUICAO SOCIAL SOBRE O LUCRO LIQUIDO - CONDICIONADA		118		4.565.929	4.565.929
CONTRIBUICAO PARA FINANCIAMENTO DA SEGURIDADE SOCIAL		153		230.750.106	230.750.106
RECURSOS DA DESVINCULACAO DOS IMPOSTOS E CONTRIBUICOES SOCIAIS		175	641.779.040	18.484.925	660.263.965
OUTRAS DESPESAS CORRENTES	3		265.244.384	16.994.651	282.239.035
RECURSOS ORDINARIOS		100	235.840.508	16.952.543	252.793.051
RECURSOS NAO-FINANCEIROS DIRETAMENTE ARRECADADOS		150	5.346.000		5.346.000
RECURSOS DA DESVINCULACAO DOS IMPOSTOS E CONTRIBUICOES SOCIAIS		175	24.057.876	42.108	24.099.984
INVESTIMENTOS	4		95.937.325	96.326	96.033.651
RECURSOS ORDINARIOS		100	90.128.546	96.326	90.224.872
RECURSOS DA DESVINCULACAO DOS IMPOSTOS E CONTRIBUICOES SOCIAIS		175	5.808.779		5.808.779
15000 JUSTIÇA DO TRABALHO			2.683.767.934	866.804.304	3.550.572.238
PESSOAL E ENCARGOS SOCIAIS	1		2.288.499.697	832.684.453	3.121.184.150
CONTRIBUICAO PARA FINANCIAMENTO DA SEGURIDADE SOCIAL		153		76.661.947	76.661.947
CONTRIBUICAO PARA O PLANO DE SEGURIDADE SOCIAL DO SERVIDOR		156		756.022.506	756.022.506
RECURSOS DA DESVINCULACAO DOS IMPOSTOS E CONTRIBUICOES SOCIAIS		175	2.288.499.697		2.288.499.697
OUTRAS DESPESAS CORRENTES	3		370.180.611	34.025.551	404.206.162
RECURSOS ORDINARIOS		100	198.470.826	34.025.551	232.496.377
RECURSOS DA DESVINCULACAO DOS IMPOSTOS E CONTRIBUICOES SOCIAIS		175	171.709.785		171.709.785
INVESTIMENTOS	4		25.087.626	94.300	25.181.926
RECURSOS ORDINARIOS		100	17.622.447	94.300	17.716.747
RECURSOS DA DESVINCULACAO DOS IMPOSTOS E CONTRIBUICOES SOCIAIS		175	7.465.179		7.465.179
16000 JUSTIÇA DO DISTRITO FEDERAL E DOS TERRITÓRIOS			274.224.009	87.069.900	361.293.909
PESSOAL E ENCARGOS SOCIAIS	1		214.597.000	80.844.000	295.441.000

DEMONSTRATIVO DAS DESPESAS POR PODER E ÓRGÃO, ESFERA, GRUPO DE DESPESA E FONTE

R\$ 1,00

LDO, ART. 7º, §1º, INCISO VII

RECURSOS DE TODAS AS FONTES

PODER E ÓRGÃO GRUPO DE DESPESA E FONTE	GND	FONTE	FISCAL	SEGURIDADE	TOTAL
CONTRIBUICAO PARA O PLANO DE SEGURIDADE SOCIAL DO SERVIDOR		156		80.844.000	80.844.000
RECURSOS DA DESVINCULACAO DOS IMPOSTOS E CONTRIBUICOES SOCIAIS		175	214.597.000		214.597.000
OUTRAS DESPESAS CORRENTES	3		44.197.501	6.124.500	50.322.001
RECURSOS ORDINARIOS		100	40.783.307	6.124.500	46.907.807
RECURSOS DA DESVINCULACAO DOS IMPOSTOS E CONTRIBUICOES SOCIAIS		175	3.414.194		3.414.194
INVESTIMENTOS	4		15.429.508	101.400	15.530.908
RECURSOS ORDINARIOS		100	12.270.211	101.400	12.371.611
RECURSOS DA DESVINCULACAO DOS IMPOSTOS E CONTRIBUICOES SOCIAIS		175	3.159.297		3.159.297
PODER EXECUTIVO			57.212.379.545	118.283.114.598	175.495.494.143
PESSOAL E ENCARGOS SOCIAIS	1		16.954.257.335	24.388.043.848	41.342.301.183
RECURSOS ORDINARIOS		100	10.357.504	929.820.362	940.177.866
RECURSOS ORDINARIOS CONDICIONADOS		106	800.000	5.960.000	6.760.000
RECURSOS DESTINADOS A MOVIMENTACAO E DESENVOLVIMENTO DO ENSINO - CONDICIONADOS		108	85.587.840		85.587.840
RECURSOS DESTINADOS A MANUTENCAO E DESENVOLVIMENTO DO ENSINO		112	3.883.297.989		3.883.297.989
CONTRIBUICAO SOCIAL SOBRE O LUCRO LIQUIDO - CONDICIONADA		118		984.469.234	984.469.234
CONTRIBUICAO E ADICIONAL SOBRE A RECEITA DE CONCURSOS DE PROGNOSTICOS		125	3.000.000		3.000.000
TAXA DE FISCALIZACAO DOS MERCADOS DE TITULOS E VALORES MOBILIARIOS		126	16.685.000	7.895.000	24.580.000
TAXA DE FISCALIZACAO DOS MERCADOS DE SEGURO, DE CAPITALIZACAO E DA PREVIDENCIA PRIVADA ABERTA		128	15.326.000	12.267.000	27.593.000
RECURSOS DE CONCESSOES E PERMISSOES		129	3.842.000		3.842.000
RECURSOS DO PROGRAMA DE ADMINISTRACAO PATRIMONIAL IMOBILIARIA		133		480.000	480.000
COTA-PARTE DOS PRECOS DE REALIZACAO DOS COMBUSTIVEIS AUTOMOTIVOS		137	4.758.000		4.758.000
RECURSOS NAO-FINANCEIROS DIRETAMENTE ARRECADADOS		150	96.768.596	27.390.800	124.159.396
CONTRIBUICAO SOCIAL SOBRE O LUCRO DAS PESSOAS JURIDICAS		151		135.125.811	135.125.811
CONTRIBUICAO PARA FINANCIAMENTO DA SEGURIDADE SOCIAL		153		16.860.092.374	16.860.092.374
CONTRIBUICAO PROVISORIA SOBRE MOVIMENTACAO FINANCEIRA		155		684.912.115	684.912.115
CONTRIBUICAO PARA O PLANO DE SEGURIDADE SOCIAL DO SERVIDOR		156		4.231.221.836	4.231.221.836
RECEITAS DE HONORARIOS DE ADVOGADOS - FUNDAF		157	61.037.000		61.037.000
RECURSOS DA DESVINCULACAO DOS IMPOSTOS E CONTRIBUICOES SOCIAIS		175	12.230.695.988	212.612.582	12.443.308.570
RECURSOS NAO-FINANCEIROS DIRETAMENTE ARRECADADOS		250	188.857.157	49.700.734	238.557.891
RECURSOS FINANCEIROS DIRETAMENTE ARRECADADOS		280	353.244.261	246.096.000	599.340.261
JUROS E ENCARGOS DA DIVIDA	2		1.706.035.195	118.871.008	1.824.906.203
CONTRIBUICAO SOBRE A RECEITA DE CONCURSOS DE PROGNOSTICOS - FUNPEN		124	15.697.000		15.697.000
TITULOS DE RESPONSABILIDADE DO TESOUREO NACIONAL - OUTRAS APLICACOES		144	1.685.550.861	118.871.008	1.804.421.869
RECURSOS NAO-FINANCEIROS DIRETAMENTE ARRECADADOS		250	4.191.334		4.191.334
RECURSOS FINANCEIROS DIRETAMENTE ARRECADADOS		280	596.000		596.000
OUTRAS DESPESAS CORRENTES	3		13.699.698.497	88.552.101.176	102.251.799.673
RECURSOS ORDINARIOS		100	798.487.570	759.646.047	1.558.133.617
RECURSOS ORDINARIOS CONDICIONADOS		106	58.217.354	4.050.000	62.267.354
RECURSOS DESTINADOS A MANUTENCAO E DESENVOLVIMENTO DO ENSINO		112	1.511.101.435	33.715.000	1.544.816.435
CONTRIBUICAO DO SALARIO-EDUCACAO		113	685.837.761		685.837.761
CONTRIBUICAO PARA OS PROGRAMAS ESPECIAIS (PIN E PROTERRA)		115	48.136.488		48.136.488
CONTRIBUICAO SOCIAL SOBRE O LUCRO LIQUIDO - CONDICIONADA		118		1.295.602.190	1.295.602.190
CONTRIBUICOES S/ A ARRECADACAO DOS FUNDOS DE INVESTIMENTOS REGIONAIS E S/OS PREMIO DE CONC. DE PROG		120	19.015.600		19.015.600
RENDA LIQUIDA DA LOTERIA FEDERAL INSTANTANEA		121		9.840.000	9.840.000
RENDA LIQUIDA DE CONCURSOS DE PROGNOSTICOS		122		300.000.000	300.000.000
CONTRIBUICAO SOBRE A RECEITA DE CONCURSOS DE PROGNOSTICOS - FUNPEN		124	4.040.000		4.040.000
CONTRIBUICAO E ADICIONAL SOBRE A RECEITA DE CONCURSOS DE PROGNOSTICOS		125	33.765.682	165.600	33.931.282
TAXA DE FISCALIZACAO DOS MERCADOS DE TITULOS E VALORES MOBILIARIOS		126	9.781.750	437.000	10.218.750
CUSTAS JUDICIAIS - FUNPEN		127	3.311.500		3.311.500
TAXA DE FISCALIZACAO DOS MERCADOS DE SEGURO, DE CAPITALIZACAO E DA PREVIDENCIA PRIVADA ABERTA		128	3.321.630	455.000	3.776.630
RECURSOS DE CONCESSOES E PERMISSOES		129	74.635.480	554.400	75.189.880
CONTRIBUICAO PARA O DESENVOLVIMENTO DA INDUSTRIA CINEMATOGRAFICA NACIONAL		130	4.800.000		4.800.000
SELOS DE CONTROLE, LOJAS FRANCAS - FUNDAF		131	233.023.230		233.023.230
JUROS DE MORA DA RECEITA ADMINISTRADA PELA SRF/SF		132	206.195.520		206.195.520
RECURSOS DO PROGRAMA DE ADMINISTRACAO PATRIMONIAL IMOBILIARIA		133	9.145.379		9.145.379
COTA-PARTE DO ADICIONAL AO FRETE PARA RENOVACAO DA MARINHA MERCANTE		135	198.590.220		198.590.220
ADICIONAL SOBRE AS TARIFAS DE PASSAGENS AEREAS DOMESTICAS		136	45.309.000		45.309.000
COTA-PARTE DOS PRECOS DE REALIZACAO DOS COMBUSTIVEIS AUTOMOTIVOS		137	27.503.890		27.503.890
COTA-PARTE DE COMPENSACOES FINANCEIRAS		138	319.044.314	748.800	319.793.114
ALIENACAO DE BENS APREENHIDOS - FUNDAF		139	15.032.800	12.680.000	27.712.800
CONTRIBUICOES PARA OS PROGRAMAS PIS/PASEP		140		4.489.490.946	4.489.490.946
OPERACOES DE CREDITO INTERNAS - EM MOEDA		146	2.215.000		2.215.000
OPERACOES DE CREDITO INTERNAS - EM BENS E/OU SERVICIOS		147	2.346.885		2.346.885
OPERACOES DE CREDITO EXTERNAS - EM MOEDA		148	307.525.327	111.466.174	418.991.501
OPERACOES DE CREDITO EXTERNAS - EM BENS E/OU SERVICIOS		149	16.106.924		16.106.924
RECURSOS NAO-FINANCEIROS DIRETAMENTE ARRECADADOS		150	1.772.766.036	1.048.633.839	2.821.399.875
CONTRIBUICAO SOCIAL SOBRE O LUCRO DAS PESSOAS JURIDICAS		151		2.000.777.520	2.000.777.520
CONTRIBUICAO PARA FINANCIAMENTO DA SEGURIDADE SOCIAL		153		9.832.339.247	9.832.339.247

DEMONSTRATIVO DAS DESPESAS POR PODER E ÓRGÃO, ESFERA, GRUPO DE DESPESA E FONTE

R\$ 1,00

LDO, ART. 7º, §1º, INCISO VII

RECURSOS DE TODAS AS FONTES

PODER E ÓRGÃO GRUPO DE DESPESA E FONTE	GND	FONTE	FISCAL	SEGURIDADE	TOTAL
CONTRIBUIÇÕES DOS EMPREGADORES E DOS TRABALHADORES PARA A SEGURIDADE SOCIAL		154		52.983.000.000	52.983.000.000
CONTRIBUICAO PROVISORIA SOBRE MOVIMENTACAO FINANCEIRA		155		13.721.967.505	13.721.967.505
RECEITAS DE HONORARIOS DE ADVOGADOS - FUNDAF		157	19.324.470		19.324.470
MULTAS INCIDENTES SOBRE RECEITAS ADMINISTRADAS PELA SRF - MF		158	8.000.000		8.000.000
COTA-PARTE DA CONTRIBUICAO SINDICAL		168		57.190.154	57.190.154
RECURSOS DA DESVINCULACAO DOS IMPOSTOS E CONTRIBUICOES SOCIAIS		175	4.414.492.966	201.843.248	4.616.336.214
RECURSOS DA DESVINCULACAO DOS IMPOSTOS E CONTRIBUICOES SOCIAIS - CONDICIONADOS		176	109.869.548	139.130.973	249.000.521
RECURSOS FINANCEIROS DIRETAMENTE ARRECADADOS		180	534.460.960	1.135.571.510	1.670.032.470
RECEITA DE CONVENIO		181	7.084.000		7.084.000
DOACOES DE ENTIDADES INTERNACIONAIS		195	44.679.290	1.397.339	46.076.629
PRODUTO DA APLICACAO DOS RECURSOS A CONTA DO SALARIO-EDUCACAO		213	54.100.032		54.100.032
RECURSOS NAO-FINANCEIROS DIRETAMENTE ARRECADADOS		250	1.838.382.186	401.371.684	2.239.753.870
RECURSOS FINANCEIROS DIRETAMENTE ARRECADADOS		280	237.456.270	10.027.000	247.483.270
RECEITA DE CONVENIOS		281	21.742.000		21.742.000
DOACOES DE ENTIDADES INTERNACIONAIS		295	850.000		850.000
INVESTIMENTOS	4		10.008.712.077	2.075.557.673	12.084.269.750
RECURSOS ORDINARIOS		100	814.360.991	63.471.614	877.832.605
RECURSOS ORDINARIOS CONDICIONADOS		106	122.446.806	5.950.000	128.396.806
RECURSOS DESTINADOS A MANUTENCAO E DESENVOLVIMENTO DO ENSINO		112	79.510.300	3.800.000	83.310.300
CONTRIBUICAO DO SALARIO-EDUCACAO		113	91.565.025		91.565.025
CONTRIBUICAO PARA OS PROGRAMAS ESPECIAIS (PIN E PROTERRA)		115	478.473.846	11.860.003	490.333.849
CONTRIBUICAO SOCIAL SOBRE O LUCRO LIQUIDO - CONDICIONADA		118		4.925.000	4.925.000
CONTRIBUICOES S/ A ARRECADACAO DOS FUNDOS DE INVESTIMENTOS REGIONAIS E S/OS PREMIO DE CONC. DE PROGN		120	4.301.400		4.301.400
CONTRIBUICAO SOBRE A RECEITA DE CONCURSOS DE PROGNOSTICOS - FUNPEN		124	32.451.000		32.451.000
CONTRIBUICAO E ADICIONAL SOBRE A RECEITA DE CONCURSOS DE PROGNOSTICOS		125	3.201.718		3.201.718
TAXA DE FISCALIZACAO DOS MERCADOS DE TITULOS E VALORES MOBILIARIOS		126	3.033.200		3.033.200
CUSTAS JUDICIAIS - FUNPEN		127	57.338.500		57.338.500
TAXA DE FISCALIZACAO DOS MERCADOS DE SEGURO, DE CAPITALIZACAO E DA PREVIDENCIA PRIVADA ABERTA		128	434.000		434.000
RECURSOS DE CONCESSOES E PERMISSOES		129	16.465.965		16.465.965
SELOS DE CONTROLE, LOJAS FRANCAS - FUNDAF		131	7.048.000		7.048.000
JUROS DE MORA DA RECEITA ADMINISTRADA PELA SRF/SF		132	7.048.000		7.048.000
COTA-PARTE DO ADICIONAL AO FRETE PARA RENOVACAO DA MARINHA MERCANTE		135	600.000		600.000
ADICIONAL SOBRE AS TARIFAS DE PASSAGENS AEREAS DOMESTICAS		136	7.000.000		7.000.000
COTA-PARTE DOS PRECOS DE REALIZACAO DOS COMBUSTIVEIS AUTOMOTIVOS		137	5.000.000		5.000.000
COTA-PARTE DE COMPENSACOES FINANCEIRAS		138	156.901.407		156.901.407
OPERACOES DE CREDITO INTERNAS - EM MOEDA		146	4.650.000		4.650.000
OPERACOES DE CREDITO INTERNAS - EM BENS E/OU SERVICOS		147	4.729.605		4.729.605
OPERACOES DE CREDITO EXTERNAS - EM MOEDA		148	1.246.243.697	102.691.425	1.348.935.122
OPERACOES DE CREDITO EXTERNAS - EM BENS E/OU SERVICOS		149	239.443.088	30.500.000	269.943.088
RECURSOS NAO-FINANCEIROS DIRETAMENTE ARRECADADOS		150	181.955.844	4.381.856	186.337.700
CONTRIBUICAO SOCIAL SOBRE O LUCRO DAS PESSOAS JURIDICAS		151		409.944.908	409.944.908
CONTRIBUICAO PARA FINANCIAMENTO DA SEGURIDADE SOCIAL		153		999.475.054	999.475.054
CONTRIBUICAO PROVISORIA SOBRE MOVIMENTACAO FINANCEIRA		155		11.232.495	11.232.495
RECEITAS DE HONORARIOS DE ADVOGADOS - FUNDAF		157	1.560.300		1.560.300
REFORMA PATRIMONIAL - ALIENACAO DE BENS		162	7.377.000		7.377.000
COTA-PARTE DA CONTRIBUICAO SINDICAL		168		12.485.584	12.485.584
RECURSOS DA DESVINCULACAO DOS IMPOSTOS E CONTRIBUICOES SOCIAIS		175	4.365.512.030	306.824.236	4.672.336.266
RECURSOS DA DESVINCULACAO DOS IMPOSTOS E CONTRIBUICOES SOCIAIS - CONDICIONADOS		176	542.341.647	41.158.420	583.500.067
RECURSOS FINANCEIROS DIRETAMENTE ARRECADADOS		180	583.000	34.532.424	35.115.424
RECEITA DE CONVENIO		181	35.393.237		35.393.237
DOACOES DE ENTIDADES INTERNACIONAIS		195	19.862.710		19.862.710
PRODUTO DA APLICACAO DOS RECURSOS A CONTA DO SALARIO-EDUCACAO		213	12.899.968		12.899.968
OPERACOES DE CREDITO EXTERNAS - EM BENS E/OU SERVICOS		249	10.000.000		10.000.000
RECURSOS NAO-FINANCEIROS DIRETAMENTE ARRECADADOS		250	1.221.385.283	32.324.654	1.253.709.937
RECURSOS FINANCEIROS DIRETAMENTE ARRECADADOS		280	224.894.510		224.894.510
RECEITA DE CONVENIOS		281	2.200.000		2.200.000
DOACOES DE ENTIDADES INTERNACIONAIS		295	500.000		500.000
INVERSÕES FINANCEIRAS	5		6.563.514.244	3.007.536.901	9.571.051.145
RECURSOS ORDINARIOS		100	6.668.488		6.668.488
TRANSFERENCIAS DO IMPOSTO SOBRE A RENDA E SOBRE PRODUTOS INDUSTRIALIZADOS		101	1.866.262.027		1.866.262.027
RECURSOS ORDINARIOS CONDICIONADOS		106	150.312.300		150.312.300
TRANSFERENCIA DO IMPOSTO DE RENDA AOS MUNICIPIOS - FEF - CONDICIONADA		107	39.624.000		39.624.000
RECURSOS DESTINADOS A MANUTENCAO E DESENVOLVIMENTO DO ENSINO		112	100		100
CREDITO EDUCATIVO		114	212.000.000		212.000.000
CONTRIBUICAO PARA OS PROGRAMAS ESPECIAIS (PIN E PROTERRA)		115	5.180.000		5.180.000
CONTRIBUICOES S/ A ARRECADACAO DOS FUNDOS DE INVESTIMENTOS REGIONAIS E S/OS PREMIO DE CONC. DE PROGN		120	683.000		683.000
TAXA DE FISCALIZACAO DOS MERCADOS DE SEGURO, DE CAPITALIZACAO E DA PREVIDENCIA PRIVADA ABERTA		128	700.000		700.000
COTA-PARTE DO ADICIONAL AO FRETE PARA RENOVACAO DA MARINHA MERCANTE		135	223.684.780		223.684.780
COTA-PARTE DE COMPENSACOES FINANCEIRAS		138	75.011		75.011
CONTRIBUICOES PARA OS PROGRAMAS PIS/PASEP		140		2.992.993.964	2.992.993.964
OPERACOES DE CREDITO EXTERNAS - EM MOEDA		148	124.544.000	14.342.937	138.886.937

DEMONSTRATIVO DAS DESPESAS POR PODER E ÓRGÃO, ESFERA, GRUPO DE DESPESA E FONTE

R\$ 1,00

LDO, ART. 7º, §1º, INCISO VII

RECURSOS DE TODAS AS FONTES

PODER E ÓRGÃO GRUPO DE DESPESA E FONTE	GND	FONTE	FISCAL	SEGURIDADE	TOTAL
OPERACOES DE CREDITO EXTERNAS - EM BENS E/OU SERVICOS		149		200.000	200.000
RECURSOS NAO-FINANCEIROS DIRETAMENTE ARRECADADOS		150	233.363.945		233.363.945
TITULOS DA DIVIDA AGRARIA		164	352.000.000		352.000.000
RECURSOS DA DESVINCULACAO DOS IMPOSTOS E CONTRIBUICOES SOCIAIS		175	493.774.505		493.774.505
RECURSOS DA DESVINCULACAO DOS IMPOSTOS E CONTRIBUICOES SOCIAIS - CONDICIONADOS		176	3.000.000		3.000.000
RECURSOS FINANCEIROS DIRETAMENTE ARRECADADOS		180	1.268.085.000		1.268.085.000
OPERACOES DE CREDITO INTERNAS - EM MOEDA		246	718.056.000		718.056.000
RECURSOS NAO-FINANCEIROS DIRETAMENTE ARRECADADOS		250	300.185.529		300.185.529
RECURSOS FINANCEIROS DIRETAMENTE ARRECADADOS		280	565.315.559		565.315.559
AMORTIZACAO DA DIVIDA	6		3.531.853.432	141.003.992	3.672.857.424
TITULOS DE RESPONSABILIDADE DO TESOIRO NACIONAL - REFINANCIAMENTO DA DIVIDA PUBLICA MOBILIARIA FEDERAL		143	2.789.025.366	141.003.992	2.930.029.358
RECURSOS NAO-FINANCEIROS DIRETAMENTE ARRECADADOS		250	298.003.066		298.003.066
RECURSOS FINANCEIROS DIRETAMENTE ARRECADADOS		280	444.825.000		444.825.000
RESERVA DE CONTINGENCIA	8		4.748.308.765		4.748.308.765
RECURSOS ORDINARIOS CONDICIONADOS		106	2.449.700		2.449.700
TAXA DE FISCALIZACAO DOS MERCADOS DE TITULOS E VALORES MOBILIARIOS		126	21.468.050		21.468.050
TAXA DE FISCALIZACAO DOS MERCADOS DE SEGURO, DE CAPITALIZACAO E DA PREVIDENCIA PRIVADA ABERTA		128	7.896.370		7.896.370
SELOS DE CONTROLE, LOJAS FRANCAS - FUNDAP		131	229.641.827		229.641.827
JUROS DE MORA DA RECEITA ADMINISTRADA PELA SRF/SF		132	1.259.038.407		1.259.038.407
ALIENACAO DE BENS APREENHIDOS - FUNDAP		139	3.987.200		3.987.200
RECURSOS NAO-FINANCEIROS DIRETAMENTE ARRECADADOS		150	113.639.000		113.639.000
RECEITAS DE HONORARIOS DE ADVOGADOS - FUNDAP		157	47.745.230		47.745.230
MULTAS INCIDENTES SOBRE RECEITAS ADMINISTRADAS PELA SRF - MF		158	683.563.871		683.563.871
RECURSOS FINANCEIROS DIRETAMENTE ARRECADADOS		180	1.738.038.000		1.738.038.000
RECURSOS NAO-FINANCEIROS DIRETAMENTE ARRECADADOS		250	43.438.710		43.438.710
RECURSOS FINANCEIROS DIRETAMENTE ARRECADADOS		280	597.402.400		597.402.400
20000 PRESIDENCIA DA REPUBLICA			1.167.798.938	343.250.525	1.511.049.463
PESSOAL E ENCARGOS SOCIAIS	1		178.679.172	19.891.100	198.570.272
CONTRIBUICAO PARA O PLANO DE SEGURIDADE SOCIAL DO SERVIDOR		156		18.373.100	18.373.100
RECURSOS DA DESVINCULACAO DOS IMPOSTOS E CONTRIBUICOES SOCIAIS		175	178.679.172	1.518.000	180.197.172
JUROS E ENCARGOS DA DIVIDA	2		68.962.255		68.962.255
TITULOS DE RESPONSABILIDADE DO TESOIRO NACIONAL - OUTRAS APLICACOES		144	68.962.255		68.962.255
OUTRAS DESPESAS CORRENTES	3		136.772.675	16.307.860	153.080.535
RECURSOS ORDINARIOS		100	18.618.030		18.618.030
OPERACOES DE CREDITO EXTERNAS - EM MOEDA		148	1.800.000	10.913.707	12.713.707
RECURSOS NAO-FINANCEIROS DIRETAMENTE ARRECADADOS		150	7.136.000		7.136.000
RECURSOS DA DESVINCULACAO DOS IMPOSTOS E CONTRIBUICOES SOCIAIS		175	99.675.645	5.294.153	104.969.798
RECURSOS DA DESVINCULACAO DOS IMPOSTOS E CONTRIBUICOES SOCIAIS - CONDICIONADOS		176	560.000	100.000	660.000
RECURSOS NAO-FINANCEIROS DIRETAMENTE ARRECADADOS		250	8.983.000		8.983.000
INVESTIMENTOS	4		771.228.464	292.508.628	1.063.737.092
RECURSOS ORDINARIOS		100	313.251.550	3.060.000	316.311.550
OPERACOES DE CREDITO EXTERNAS - EM MOEDA		148	7.200.000	450.000	7.650.000
RECURSOS NAO-FINANCEIROS DIRETAMENTE ARRECADADOS		150	864.000		864.000
CONTRIBUICAO SOCIAL SOBRE O LUCRO DAS PESSOAS JURIDICAS		151		41.911.500	41.911.500
CONTRIBUICAO PARA FINANCIAMENTO DA SEGURIDADE SOCIAL		153		120.750.000	120.750.000
REFORMA PATRIMONIAL - ALIENACAO DE BENS		162	7.377.000		7.377.000
RECURSOS DA DESVINCULACAO DOS IMPOSTOS E CONTRIBUICOES SOCIAIS		175	346.775.914	90.507.128	437.283.042
RECURSOS DA DESVINCULACAO DOS IMPOSTOS E CONTRIBUICOES SOCIAIS - CONDICIONADOS		176	93.510.000	35.830.000	129.340.000
RECURSOS NAO-FINANCEIROS DIRETAMENTE ARRECADADOS		250	2.250.000		2.250.000
INVERSÕES FINANCEIRAS	5			14.542.937	14.542.937
OPERACOES DE CREDITO EXTERNAS - EM MOEDA		148		14.342.937	14.342.937
OPERACOES DE CREDITO EXTERNAS - EM BENS E/OU SERVICOS		149		200.000	200.000
AMORTIZACAO DA DIVIDA	6		12.156.372		12.156.372
TITULOS DE RESPONSABILIDADE DO TESOIRO NACIONAL - REFINANCIAMENTO DA DIVIDA PUBLICA MOBILIARIA FEDERAL		143	12.156.372		12.156.372
22000 MINISTERIO DA AGRICULTURA E DO ABASTECIMENTO			4.019.991.424	512.504.000	4.532.495.424
PESSOAL E ENCARGOS SOCIAIS	1		793.832.000	373.472.000	1.167.304.000
CONTRIBUICAO PARA O PLANO DE SEGURIDADE SOCIAL DO SERVIDOR		156		373.472.000	373.472.000
RECURSOS DA DESVINCULACAO DOS IMPOSTOS E CONTRIBUICOES SOCIAIS		175	769.879.870		769.879.870
RECURSOS NAO-FINANCEIROS DIRETAMENTE ARRECADADOS		250	23.952.130		23.952.130
JUROS E ENCARGOS DA DIVIDA	2		22.368.000		22.368.000
TITULOS DE RESPONSABILIDADE DO TESOIRO NACIONAL - OUTRAS APLICACOES		144	20.116.000		20.116.000
RECURSOS NAO-FINANCEIROS DIRETAMENTE ARRECADADOS		250	2.252.000		2.252.000
OUTRAS DESPESAS CORRENTES	3		542.134.621	138.991.000	681.125.621
RECURSOS ORDINARIOS		100	2.335.001	5.000.000	7.335.001
RECURSOS ORDINARIOS CONDICIONADOS		106	99.614		99.614
OPERACOES DE CREDITO EXTERNAS - EM MOEDA		148	28.428.000		28.428.000
OPERACOES DE CREDITO EXTERNAS - EM BENS E/OU SERVICOS		149	1.600.000		1.600.000
RECURSOS NAO-FINANCEIROS DIRETAMENTE ARRECADADOS		150	73.270.100		73.270.100
CONTRIBUICAO PARA FINANCIAMENTO DA SEGURIDADE SOCIAL		153		128.758.000	128.758.000
RECURSOS DA DESVINCULACAO DOS IMPOSTOS E CONTRIBUICOES SOCIAIS		175	351.513.936		351.513.936
RECURSOS DA DESVINCULACAO DOS IMPOSTOS E CONTRIBUICOES SOCIAIS - CONDICIONADOS		176	6.043.100		6.043.100
RECURSOS NAO-FINANCEIROS DIRETAMENTE ARRECADADOS		250	76.097.870	5.233.000	81.330.870
RECURSOS FINANCEIROS DIRETAMENTE ARRECADADOS		280	1.897.000		1.897.000
DOACOES DE ENTIDADES INTERNACIONAIS		295	850.000		850.000
INVESTIMENTOS	4		285.737.803	41.000	285.778.803
RECURSOS ORDINARIOS		100	26.919.000		26.919.000
RECURSOS ORDINARIOS CONDICIONADOS		106	4.830.000		4.830.000

DEMONSTRATIVO DAS DESPESAS POR PODER E ÓRGÃO, ESFERA, GRUPO DE DESPESA E FONTE

R\$ 1,00

LDO, ART. 7º, §1º, INCISO VII

RECURSOS DE TODAS AS FONTES

PODER E ÓRGÃO GRUPO DE DESPESA E FONTE	GND	FONTE	FISCAL	SEGURIDADE	TOTAL
OPERACOES DE CREDITO EXTERNAS - EM MOEDA		148	4.922.000		4.922.000
RECURSOS NAO-FINANCEIROS DIRETAMENTE ARRECADADOS		150	17.849.900		17.849.900
RECURSOS DA DESVINCULACAO DOS IMPOSTOS E CONTRIBUICOES SOCIAIS		175	210.498.903	41.000	210.539.903
RECURSOS DA DESVINCULACAO DOS IMPOSTOS E CONTRIBUICOES SOCIAIS - CONDICIONADOS		176	12.770.000		12.770.000
RECURSOS NAO-FINANCEIROS DIRETAMENTE ARRECADADOS		250	7.448.000		7.448.000
DOACOES DE ENTIDADES INTERNACIONAIS		295	500.000		500.000
INVERSOES FINANCEIRAS	5		1.588.527.000		1.588.527.000
RECURSOS ORDINARIOS		100	1.000		1.000
RECURSOS NAO-FINANCEIROS DIRETAMENTE ARRECADADOS		150	185.898.000		185.898.000
RECURSOS FINANCEIROS DIRETAMENTE ARRECADADOS		180	532.085.000		532.085.000
OPERACOES DE CREDITO INTERNAS - EM MOEDA		246	718.056.000		718.056.000
RECURSOS NAO-FINANCEIROS DIRETAMENTE ARRECADADOS		250	152.487.000		152.487.000
AMORTIZACAO DA DIVIDA	6		787.392.000		787.392.000
TITULOS DE RESPONSABILIDADE DO TESOIRO NACIONAL - REFINANCIAMENTO DA DIVIDA PUBLICA MOBILIARIA FEDERAL		143	50.114.000		50.114.000
RECURSOS NAO-FINANCEIROS DIRETAMENTE ARRECADADOS		250	292.971.000		292.971.000
RECURSOS FINANCEIROS DIRETAMENTE ARRECADADOS		280	444.307.000		444.307.000
24000 MINISTERIO DA CIENCIA E TECNOLOGIA			1.596.547.146	111.573.502	1.708.120.648
PESSOAL E ENCARGOS SOCIAIS	1		302.183.768	97.850.400	400.034.168
CONTRIBUICAO PARA FINANCIAMENTO DA SEGURIDADE SOCIAL		153		39.266.000	39.266.000
CONTRIBUICAO PARA O PLANO DE SEGURIDADE SOCIAL DO SERVIDOR		156		58.584.400	58.584.400
RECURSOS DA DESVINCULACAO DOS IMPOSTOS E CONTRIBUICOES SOCIAIS		175	295.705.595		295.705.595
RECURSOS NAO-FINANCEIROS DIRETAMENTE ARRECADADOS		250	6.478.173		6.478.173
JUROS E ENCARGOS DA DIVIDA	2		54.156.244		54.156.244
TITULOS DE RESPONSABILIDADE DO TESOIRO NACIONAL - OUTRAS APLICACOES		144	54.156.244		54.156.244
OUTRAS DESPESAS CORRENTES	3		935.051.926	13.723.102	948.775.028
RECURSOS ORDINARIOS		100	30.758.815		30.758.815
RECURSOS ORDINARIOS CONDICIONADOS		106	18.700.000		18.700.000
COTA-PARTE DE COMPENSAOES FINANCEIRAS		138	76.295.406		76.295.406
OPERACOES DE CREDITO EXTERNAS - EM MOEDA		148	3.683.000		3.683.000
RECURSOS NAO-FINANCEIROS DIRETAMENTE ARRECADADOS		150	2.908.000		2.908.000
RECURSOS DA DESVINCULACAO DOS IMPOSTOS E CONTRIBUICOES SOCIAIS		175	648.763.286	10.897.342	659.660.628
RECURSOS DA DESVINCULACAO DOS IMPOSTOS E CONTRIBUICOES SOCIAIS - CONDICIONADOS		176	14.065.000		14.065.000
RECURSOS FINANCEIROS DIRETAMENTE ARRECADADOS		180	370.000		370.000
DOACOES DE ENTIDADES INTERNACIONAIS		195	4.713.000		4.713.000
RECURSOS NAO-FINANCEIROS DIRETAMENTE ARRECADADOS		250	133.799.419	2.825.760	136.625.179
RECURSOS FINANCEIROS DIRETAMENTE ARRECADADOS		280	299.000		299.000
RECEITA DE CONVENIOS		281	697.000		697.000
INVESTIMENTOS	4		238.077.452		238.077.452
RECURSOS ORDINARIOS		100	4.650.000		4.650.000
RECURSOS ORDINARIOS CONDICIONADOS		106	10.300.000		10.300.000
COTA-PARTE DE COMPENSAOES FINANCEIRAS		138	85.440.000		85.440.000
OPERACOES DE CREDITO EXTERNAS - EM MOEDA		148	9.442.000		9.442.000
OPERACOES DE CREDITO EXTERNAS - EM BENS E/OU SERVICOS		149	14.164.000		14.164.000
RECURSOS NAO-FINANCEIROS DIRETAMENTE ARRECADADOS		150	612.000		612.000
RECURSOS DA DESVINCULACAO DOS IMPOSTOS E CONTRIBUICOES SOCIAIS		175	92.923.804		92.923.804
RECURSOS DA DESVINCULACAO DOS IMPOSTOS E CONTRIBUICOES SOCIAIS - CONDICIONADOS		176	5.500.000		5.500.000
DOACOES DE ENTIDADES INTERNACIONAIS		195	2.207.000		2.207.000
RECURSOS NAO-FINANCEIROS DIRETAMENTE ARRECADADOS		250	12.838.648		12.838.648
AMORTIZACAO DA DIVIDA	6		67.077.756		67.077.756
TITULOS DE RESPONSABILIDADE DO TESOIRO NACIONAL - REFINANCIAMENTO DA DIVIDA PUBLICA MOBILIARIA FEDERAL		143	67.077.756		67.077.756
25000 MINISTERIO DA FAZENDA			9.601.852.239	1.934.309.000	11.536.161.239
PESSOAL E ENCARGOS SOCIAIS	1		1.905.672.000	1.889.124.000	3.794.796.000
TAXA DE FISCALIZACAO DOS MERCADOS DE TITULOS E VALORES MOBILIARIOS		126	16.685.000	7.895.000	24.580.000
TAXA DE FISCALIZACAO DOS MERCADOS DE SEGURO, DE CAPITALIZACAO E DA PREVIDENCIA PRIVADA ABERTA		128	15.326.000	12.267.000	27.593.000
CONTRIBUICAO PARA O PLANO DE SEGURIDADE SOCIAL DO SERVIDOR		156		1.616.754.000	1.616.754.000
RECEITAS DE HONORARIOS DE ADVOGADOS - FUNDAF		157	61.037.000		61.037.000
RECURSOS DA DESVINCULACAO DOS IMPOSTOS E CONTRIBUICOES SOCIAIS		175	1.397.024.190		1.397.024.190
RECURSOS NAO-FINANCEIROS DIRETAMENTE ARRECADADOS		250	64.145.810	6.508.000	70.653.810
RECURSOS FINANCEIROS DIRETAMENTE ARRECADADOS		280	351.454.000	245.700.000	597.154.000
JUROS E ENCARGOS DA DIVIDA	2		47.357.000		47.357.000
TITULOS DE RESPONSABILIDADE DO TESOIRO NACIONAL - OUTRAS APLICACOES		144	46.799.000		46.799.000
RECURSOS FINANCEIROS DIRETAMENTE ARRECADADOS		280	558.000		558.000
OUTRAS DESPESAS CORRENTES	3		2.606.418.684	45.185.000	2.651.603.684
RECURSOS ORDINARIOS		100	750.000		750.000
TAXA DE FISCALIZACAO DOS MERCADOS DE TITULOS E VALORES MOBILIARIOS		126	9.781.750	437.000	10.218.750
TAXA DE FISCALIZACAO DOS MERCADOS DE SEGURO, DE CAPITALIZACAO E DA PREVIDENCIA PRIVADA ABERTA		128	3.321.630	455.000	3.776.630
SELOS DE CONTROLE, LOJAS FRANCAS - FUNDAF		131	233.023.230		233.023.230
JUROS DE MORA DA RECEITA ADMINISTRADA PELA SRF/SF		132	206.195.520		206.195.520
ALIENACAO DE BENS APREENDIDOS - FUNDAF		139	15.032.800		15.032.800
OPERACOES DE CREDITO EXTERNAS - EM MOEDA		148	23.279.000		23.279.000
RECURSOS NAO-FINANCEIROS DIRETAMENTE ARRECADADOS		150	886.861.000		886.861.000
CONTRIBUICAO PARA FINANCIAMENTO DA SEGURIDADE SOCIAL		153		25.870.000	25.870.000
RECEITAS DE HONORARIOS DE ADVOGADOS - FUNDAF		157	19.324.470		19.324.470
MULTAS INCIDENTES SOBRE RECEITAS ADMINISTRADAS PELA SRF - MF		158	8.000.000		8.000.000
RECURSOS DA DESVINCULACAO DOS IMPOSTOS E CONTRIBUICOES SOCIAIS		175	239.116.694		239.116.694
RECURSOS FINANCEIROS DIRETAMENTE ARRECADADOS		180	524.973.000		524.973.000

DEMONSTRATIVO DAS DESPESAS POR PODER E ÓRGÃO, ESFERA, GRUPO DE DESPESA E FONTE

R\$ 1,00

LDO, ART. 7º, §1º, INCISO VII

RECURSOS DE TODAS AS FONTES

PODER E ÓRGÃO GRUPO DE DESPESA E FONTE	GND	FONTE	FISCAL	SEGURIDADE	TOTAL
RECURSOS NAO-FINANCEIROS DIRETAMENTE ARRECADADOS		250	354.282.990	10.000.000	364.282.990
RECURSOS FINANCEIROS DIRETAMENTE ARRECADADOS		280	82.476.600	8.423.000	90.899.600
INVESTIMENTOS	4		90.805.600		90.805.600
RECURSOS ORDINARIOS		100	250.000		250.000
TAXA DE FISCALIZACAO DOS MERCADOS DE TITULOS E VALORES MOBILIARIOS		126	3.033.200		3.033.200
TAXA DE FISCALIZACAO DOS MERCADOS DE SEGURO, DE CAPITALIZACAO E DA PREVIDENCIA PRIVADA ABERTA		128	434.000		434.000
SELOS DE CONTROLE, LOJAS FRANCAS - FUNDAF		131	7.048.000		7.048.000
JUROS DE MORA DA RECEITA ADMINISTRADA PELA SRF/SF		132	7.048.000		7.048.000
OPERACOES DE CREDITO EXTERNAS - EM MOEDA		148	10.963.000		10.963.000
RECURSOS NAO-FINANCEIROS DIRETAMENTE ARRECADADOS		150	804.000		804.000
RECEITAS DE HONORARIOS DE ADVOGADOS - FUNDAF		157	1.560.300		1.560.300
RECURSOS DA DESVINCULACAO DOS IMPOSTOS E CONTRIBUICOES SOCIAIS		175	3.936.800		3.936.800
RECURSOS NAO-FINANCEIROS DIRETAMENTE ARRECADADOS		250	37.086.300		37.086.300
RECURSOS FINANCEIROS DIRETAMENTE ARRECADADOS		280	18.642.000		18.642.000
INVERSÕES FINANCEIRAS	5		226.162.300		226.162.300
RECURSOS ORDINARIOS CONDICIONADOS		106	140.312.300		140.312.300
TAXA DE FISCALIZACAO DOS MERCADOS DE SEGURO, DE CAPITALIZACAO E DA PREVIDENCIA PRIVADA ABERTA		128	700.000		700.000
OPERACOES DE CREDITO EXTERNAS - EM MOEDA		148	85.144.000		85.144.000
RECURSOS DA DESVINCULACAO DOS IMPOSTOS E CONTRIBUICOES SOCIAIS		175	6.000		6.000
AMORTIZAÇÃO DA DÍVIDA	6		7.874.000		7.874.000
TITULOS DE RESPONSABILIDADE DO TESOIRO NACIONAL -		143	7.874.000		7.874.000
REFINANCIAMENTO DA DIVIDA PUBLICA MOBILIARIA FEDERAL					
RESERVA DE CONTINGÊNCIA	8		4.717.562.655		4.717.562.655
RECURSOS ORDINARIOS CONDICIONADOS		106	41.400		41.400
TAXA DE FISCALIZACAO DOS MERCADOS DE TITULOS E VALORES MOBILIARIOS		126	21.468.050		21.468.050
TAXA DE FISCALIZACAO DOS MERCADOS DE SEGURO, DE CAPITALIZACAO E DA PREVIDENCIA PRIVADA ABERTA		128	7.896.370		7.896.370
SELOS DE CONTROLE, LOJAS FRANCAS - FUNDAF		131	229.641.827		229.641.827
JUROS DE MORA DA RECEITA ADMINISTRADA PELA SRF/SF		132	1.259.038.407		1.259.038.407
ALIENACAO DE BENS APREENDIDOS - FUNDAF		139	3.987.200		3.987.200
RECURSOS NAO-FINANCEIROS DIRETAMENTE ARRECADADOS		150	113.639.000		113.639.000
RECEITAS DE HONORARIOS DE ADVOGADOS - FUNDAF		157	47.745.230		47.745.230
MULTAS INCIDENTES SOBRE RECEITAS ADMINISTRADAS PELA SRF - MF		158	683.563.871		683.563.871
RECURSOS FINANCEIROS DIRETAMENTE ARRECADADOS		180	1.738.038.000		1.738.038.000
RECURSOS NAO-FINANCEIROS DIRETAMENTE ARRECADADOS		250	15.100.900		15.100.900
RECURSOS FINANCEIROS DIRETAMENTE ARRECADADOS		280	597.402.400		597.402.400
26000 MINISTÉRIO DA EDUCAÇÃO			9.363.150.979	3.275.252.616	12.638.403.595
PESSOAL E ENCARGOS SOCIAIS	1		4.278.706.828	2.234.255.290	6.512.962.118
RECURSOS ORDINARIOS		100		442.739.831	442.739.831
RECURSOS DESTINADOS A MOVIMENTACAO E DESENVOLVIMENTO DO ENSINO - CONDICIONADOS		108	85.587.840		85.587.840
RECURSOS DESTINADOS A MANUTENCAO E DESENVOLVIMENTO DO ENSINO		112	3.883.297.989		3.883.297.989
CONTRIBUICAO SOCIAL SOBRE O LUCRO LIQUIDO - CONDICIONADA		118		413.897.950	413.897.950
CONTRIBUICAO PARA FINANCIAMENTO DA SEGURIDADE SOCIAL		153		1.208.604.095	1.208.604.095
RECURSOS DA DESVINCULACAO DOS IMPOSTOS E CONTRIBUICOES SOCIAIS		175	309.820.999	169.013.414	478.834.413
JUROS E ENCARGOS DA DÍVIDA	2		157.714.860		157.714.860
TITULOS DE RESPONSABILIDADE DO TESOIRO NACIONAL - OUTRAS APLICACOES		144	156.360.526		156.360.526
RECURSOS NAO-FINANCEIROS DIRETAMENTE ARRECADADOS		250	1.316.334		1.316.334
RECURSOS FINANCEIROS DIRETAMENTE ARRECADADOS		280	38.000		38.000
OUTRAS DESPESAS CORRENTES	3		3.375.925.850	1.019.494.689	4.395.420.539
RECURSOS ORDINARIOS		100	114.738.427	1.585.000	116.323.427
RECURSOS DESTINADOS A MANUTENCAO E DESENVOLVIMENTO DO ENSINO		112	1.511.101.435	33.715.000	1.544.816.435
CONTRIBUICAO DO SALARIO-EDUCACAO		113	685.837.761		685.837.761
RENDA LIQUIDA DA LOTERIA FEDERAL INSTANTANEA		121		9.840.000	9.840.000
RENDA LIQUIDA DE CONCURSOS DE PROGNOSTICOS		122		300.000.000	300.000.000
OPERACOES DE CREDITO EXTERNAS - EM MOEDA		148	107.295.536		107.295.536
RECURSOS NAO-FINANCEIROS DIRETAMENTE ARRECADADOS		150	4.000.000		4.000.000
CONTRIBUICAO PARA FINANCIAMENTO DA SEGURIDADE SOCIAL		153		569.442.016	569.442.016
RECURSOS DA DESVINCULACAO DOS IMPOSTOS E CONTRIBUICOES SOCIAIS		175	590.697.808	67.049.832	657.747.640
RECURSOS FINANCEIROS DIRETAMENTE ARRECADADOS		180	7.317.960		7.317.960
PRODUTO DA APLICACAO DOS RECURSOS A CONTA DO SALARIO-EDUCACAO		213	54.100.032		54.100.032
RECURSOS NAO-FINANCEIROS DIRETAMENTE ARRECADADOS		250	277.276.891	37.862.841	315.139.732
RECURSOS FINANCEIROS DIRETAMENTE ARRECADADOS		280	2.715.000		2.715.000
RECEITA DE CONVENIOS		281	20.845.000		20.845.000
INVESTIMENTOS	4		442.415.986	21.502.637	463.918.623
RECURSOS ORDINARIOS		100	7.959.600	4.775.755	12.735.355
RECURSOS DESTINADOS A MANUTENCAO E DESENVOLVIMENTO DO ENSINO		112	79.510.300	3.800.000	83.310.300
CONTRIBUICAO DO SALARIO-EDUCACAO		113	91.565.025		91.565.025
OPERACOES DE CREDITO INTERNAS - EM BENS E/OU SERVICOS		147	4.729.605		4.729.605
OPERACOES DE CREDITO EXTERNAS - EM MOEDA		148	94.568.990		94.568.990
OPERACOES DE CREDITO EXTERNAS - EM BENS E/OU SERVICOS		149	22.515.395		22.515.395
RECURSOS NAO-FINANCEIROS DIRETAMENTE ARRECADADOS		150	1.000		1.000
RECURSOS DA DESVINCULACAO DOS IMPOSTOS E CONTRIBUICOES SOCIAIS		175	46.344.687	3.119.245	49.463.932
PRODUTO DA APLICACAO DOS RECURSOS A CONTA DO SALARIO-EDUCACAO		213	12.899.968		12.899.968
OPERACOES DE CREDITO EXTERNAS - EM BENS E/OU SERVICOS		249	10.000.000		10.000.000
RECURSOS NAO-FINANCEIROS DIRETAMENTE ARRECADADOS		250	69.488.416	9.807.637	79.296.053
RECURSOS FINANCEIROS DIRETAMENTE ARRECADADOS		280	633.000		633.000
RECEITA DE CONVENIOS		281	2.200.000		2.200.000
INVERSÕES FINANCEIRAS	5		948.552.315		948.552.315
RECURSOS DESTINADOS A MANUTENCAO E DESENVOLVIMENTO DO ENSINO		112	100		100

DEMONSTRATIVO DAS DESPESAS POR PODER E ÓRGÃO, ESFERA, GRUPO DE DESPESA E FONTE

R\$ 1,00

LDO, ART. 7º, §1º, INCISO VII

RECURSOS DE TODAS AS FONTES

PODER E ÓRGÃO GRUPO DE DESPESA E FONTE	GND	FONTE	FISCAL	SEGURIDADE	TOTAL
CREDITO EDUCATIVO		114	212.000.000		212.000.000
RECURSOS FINANCEIROS DIRETAMENTE ARRECADADOS		180	736.000.000		736.000.000
RECURSOS NAO-FINANCEIROS DIRETAMENTE ARRECADADOS		250	552.215		552.215
AMORTIZAÇÃO DA DÍVIDA	6		159.835.140		159.835.140
TITULOS DE RESPONSABILIDADE DO TESOURO NACIONAL -		143	156.803.074		156.803.074
REFINANCIAMENTO DA DIVIDA PUBLICA MOBILIARIA FEDERAL					
RECURSOS NAO-FINANCEIROS DIRETAMENTE ARRECADADOS		250	3.032.066		3.032.066
28000 MINISTÉRIO DO DESENVOLVIMENTO, INDÚSTRIA E COMÉRCIO EXTERIOR			968.823.207	31.934.610	1.000.757.817
PESSOAL E ENCARGOS SOCIAIS	1		72.188.311	28.553.610	100.741.921
RECURSOS ORDINARIOS CONDICIONADOS		106		5.960.000	5.960.000
RECURSOS DA DESVINCULACAO DOS IMPOSTOS E CONTRIBUICOES SOCIAIS		175	41.756.311	5.522.000	47.278.311
RECURSOS NAO-FINANCEIROS DIRETAMENTE ARRECADADOS		250	30.432.000	17.071.610	47.503.610
JUROS E ENCARGOS DA DÍVIDA	2		623.000		623.000
RECURSOS NAO-FINANCEIROS DIRETAMENTE ARRECADADOS		250	623.000		623.000
OUTRAS DESPESAS CORRENTES	3		233.456.087	3.381.000	236.837.087
RECURSOS ORDINARIOS		100	21.171.220		21.171.220
RECURSOS NAO-FINANCEIROS DIRETAMENTE ARRECADADOS		150	13.560.000		13.560.000
RECURSOS DA DESVINCULACAO DOS IMPOSTOS E CONTRIBUICOES SOCIAIS		175	10.526.287	757.000	11.283.287
RECURSOS NAO-FINANCEIROS DIRETAMENTE ARRECADADOS		250	187.606.580	2.624.000	190.230.580
RECURSOS FINANCEIROS DIRETAMENTE ARRECADADOS		280	592.000		592.000
INVESTIMENTOS	4		65.163.699		65.163.699
RECURSOS ORDINARIOS		100	9.714.082		9.714.082
RECURSOS ORDINARIOS CONDICIONADOS		106	1.800.000		1.800.000
RECURSOS NAO-FINANCEIROS DIRETAMENTE ARRECADADOS		150	1.000.000		1.000.000
RECURSOS DA DESVINCULACAO DOS IMPOSTOS E CONTRIBUICOES SOCIAIS		175	15.991.617		15.991.617
RECURSOS DA DESVINCULACAO DOS IMPOSTOS E CONTRIBUICOES SOCIAIS - CONDICIONADOS		176	2.613.000		2.613.000
RECURSOS NAO-FINANCEIROS DIRETAMENTE ARRECADADOS		250	34.045.000		34.045.000
INVERSÕES FINANCEIRAS	5		564.646.000		564.646.000
RECURSOS NAO-FINANCEIROS DIRETAMENTE ARRECADADOS		250	12.000.000		12.000.000
RECURSOS FINANCEIROS DIRETAMENTE ARRECADADOS		280	552.646.000		552.646.000
AMORTIZAÇÃO DA DÍVIDA	6		2.000.000		2.000.000
RECURSOS NAO-FINANCEIROS DIRETAMENTE ARRECADADOS		250	2.000.000		2.000.000
RESERVA DE CONTINGÊNCIA	8		30.746.110		30.746.110
RECURSOS ORDINARIOS CONDICIONADOS		106	2.408.300		2.408.300
RECURSOS NAO-FINANCEIROS DIRETAMENTE ARRECADADOS		250	28.337.810		28.337.810
30000 MINISTÉRIO DA JUSTIÇA			1.833.806.134	730.437.469	2.564.243.603
PESSOAL E ENCARGOS SOCIAIS	1		1.150.522.197	684.154.116	1.834.676.313
RECURSOS NAO-FINANCEIROS DIRETAMENTE ARRECADADOS		150	59.484.646		59.484.646
CONTRIBUICAO PARA O PLANO DE SEGURIDADE SOCIAL DO SERVIDOR		156		684.154.116	684.154.116
RECURSOS DA DESVINCULACAO DOS IMPOSTOS E CONTRIBUICOES SOCIAIS		175	1.091.037.551		1.091.037.551
JUROS E ENCARGOS DA DÍVIDA	2		24.499.000		24.499.000
CONTRIBUICAO SOBRE A RECEITA DE CONCURSOS DE PROGNOSTICOS - FUNPEN		124	15.697.000		15.697.000
TITULOS DE RESPONSABILIDADE DO TESOURO NACIONAL - OUTRAS APLICACOES		144	8.802.000		8.802.000
OUTRAS DESPESAS CORRENTES	3		414.283.396	41.127.834	455.411.230
RECURSOS ORDINARIOS		100	2.000.000	1.386.560	3.386.560
CONTRIBUICAO SOBRE A RECEITA DE CONCURSOS DE PROGNOSTICOS - FUNPEN		124	4.040.000		4.040.000
CUSTAS JUDICIAIS - FUNPEN		127	3.311.500		3.311.500
OPERACOES DE CREDITO EXTERNAS - EM MOEDA		148	1.200.000		1.200.000
RECURSOS NAO-FINANCEIROS DIRETAMENTE ARRECADADOS		150	293.746.843	12.816.768	306.563.611
CONTRIBUICAO PARA FINANCIAMENTO DA SEGURIDADE SOCIAL		153		6.200.064	6.200.064
RECURSOS DA DESVINCULACAO DOS IMPOSTOS E CONTRIBUICOES SOCIAIS		175	101.848.563	20.724.442	122.573.005
RECURSOS FINANCEIROS DIRETAMENTE ARRECADADOS		180	1.800.000		1.800.000
DOACOES DE ENTIDADES INTERNACIONAIS		195	3.197.000		3.197.000
RECURSOS NAO-FINANCEIROS DIRETAMENTE ARRECADADOS		250	3.139.490		3.139.490
INVESTIMENTOS	4		239.525.541	5.155.519	244.681.060
RECURSOS ORDINARIOS		100	33.550.945	1.113.440	34.664.385
RECURSOS ORDINARIOS CONDICIONADOS		106	100.000		100.000
CONTRIBUICAO SOBRE A RECEITA DE CONCURSOS DE PROGNOSTICOS - FUNPEN		124	32.451.000		32.451.000
CUSTAS JUDICIAIS - FUNPEN		127	57.338.500		57.338.500
OPERACOES DE CREDITO EXTERNAS - EM BENS E/OU SERVICIOS		149	10.800.000		10.800.000
RECURSOS NAO-FINANCEIROS DIRETAMENTE ARRECADADOS		150	33.253.653		33.253.653
RECURSOS DA DESVINCULACAO DOS IMPOSTOS E CONTRIBUICOES SOCIAIS		175	71.693.933	4.042.079	75.736.012
DOACOES DE ENTIDADES INTERNACIONAIS		195	3.000		3.000
RECURSOS NAO-FINANCEIROS DIRETAMENTE ARRECADADOS		250	334.510		334.510
AMORTIZAÇÃO DA DÍVIDA	6		4.976.000		4.976.000
TITULOS DE RESPONSABILIDADE DO TESOURO NACIONAL -		143	4.976.000		4.976.000
REFINANCIAMENTO DA DIVIDA PUBLICA MOBILIARIA FEDERAL					
32000 MINISTÉRIO DE MINAS E ENERGIA			693.818.962	43.554.400	737.373.362
PESSOAL E ENCARGOS SOCIAIS	1		140.741.387	38.452.000	179.193.387
RECURSOS DE CONCESSOES E PERMISSOES		129	3.842.000		3.842.000
COTA-PARTE DOS PRECOS DE REALIZACAO DOS COMBUSTIVEIS AUTOMOTIVOS		137	4.758.000		4.758.000
RECURSOS NAO-FINANCEIROS DIRETAMENTE ARRECADADOS		150	3.008.000		3.008.000
CONTRIBUICAO PARA O PLANO DE SEGURIDADE SOCIAL DO SERVIDOR		156		38.452.000	38.452.000
RECURSOS DA DESVINCULACAO DOS IMPOSTOS E CONTRIBUICOES SOCIAIS		175	109.133.387		109.133.387
RECURSOS NAO-FINANCEIROS DIRETAMENTE ARRECADADOS		250	20.000.000		20.000.000
JUROS E ENCARGOS DA DÍVIDA	2		19.084.090		19.084.090
TITULOS DE RESPONSABILIDADE DO TESOURO NACIONAL - OUTRAS APLICACOES		144	19.084.090		19.084.090
OUTRAS DESPESAS CORRENTES	3		378.465.750	5.102.400	383.568.150
RECURSOS ORDINARIOS CONDICIONADOS		106	2.696.560		2.696.560

DEMONSTRATIVO DAS DESPESAS POR PODER E ÓRGÃO, ESFERA, GRUPO DE DESPESA E FONTE**R\$ 1,00**

LDO, ART. 7º, §1º, INCISO VII

RECURSOS DE TODAS AS FONTES

PODER E ÓRGÃO GRUPO DE DESPESA E FONTE	GND	FONTE	FISCAL	SEGURIDADE	TOTAL
RECURSOS DE CONCESSOES E PERMISSOES	129		49.604.214	554.400	50.158.614
COTA-PARTE DOS PREÇOS DE REALIZAÇÃO DOS COMBUSTÍVEIS AUTOMOTIVOS	137		27.503.890		27.503.890
COTA-PARTE DE COMPENSAÇÕES FINANCEIRAS	138		102.760.200	748.800	103.509.000
RECURSOS NÃO-FINANCEIROS DIRETAMENTE ARRECADADOS	150		126.198.970	468.000	126.666.970
RECURSOS DA DESVINCULAÇÃO DOS IMPOSTOS E CONTRIBUIÇÕES SOCIAIS	175		35.179.098	3.331.200	38.510.298
RECURSOS DA DESVINCULAÇÃO DOS IMPOSTOS E CONTRIBUIÇÕES SOCIAIS - CONDICIONADOS	176		2.096.597		2.096.597
RECURSOS NÃO-FINANCEIROS DIRETAMENTE ARRECADADOS	250		32.426.221		32.426.221
INVESTIMENTOS	4		52.271.795		52.271.795
RECURSOS ORDINÁRIOS CONDICIONADOS	106		17.303.440		17.303.440
RECURSOS DE CONCESSOES E PERMISSOES	129		12.175.365		12.175.365
COTA-PARTE DOS PREÇOS DE REALIZAÇÃO DOS COMBUSTÍVEIS AUTOMOTIVOS	137		5.000.000		5.000.000
COTA-PARTE DE COMPENSAÇÕES FINANCEIRAS	138		1.771.007		1.771.007
RECURSOS NÃO-FINANCEIROS DIRETAMENTE ARRECADADOS	150		7.650.000		7.650.000
RECURSOS DA DESVINCULAÇÃO DOS IMPOSTOS E CONTRIBUIÇÕES SOCIAIS	175		4.096.204		4.096.204
RECURSOS DA DESVINCULAÇÃO DOS IMPOSTOS E CONTRIBUIÇÕES SOCIAIS - CONDICIONADOS	176		2.500.000		2.500.000
RECURSOS NÃO-FINANCEIROS DIRETAMENTE ARRECADADOS	250		1.775.779		1.775.779
INVERSÕES FINANCEIRAS	5		5.305.030		5.305.030
RECURSOS NÃO-FINANCEIROS DIRETAMENTE ARRECADADOS	150		5.305.030		5.305.030
AMORTIZAÇÃO DA DÍVIDA	6		97.950.910		97.950.910
TÍTULOS DE RESPONSABILIDADE DO TESOIRO NACIONAL - REFINANCIAMENTO DA DÍVIDA PÚBLICA MOBILIÁRIA FEDERAL	143		97.950.910		97.950.910
33000 MINISTÉRIO DA PREVIDÊNCIA E ASSISTÊNCIA SOCIAL				70.302.231.490	70.302.231.490
PESSOAL E ENCARGOS SOCIAIS	1		3.651.234.422		3.651.234.422
CONTRIBUIÇÃO SOCIAL SOBRE O LUCRO LÍQUIDO - CONDICIONADA	118		502.060.721		502.060.721
CONTRIBUIÇÃO PARA FINANCIAMENTO DA SEGURIDADE SOCIAL	153		3.122.812.045		3.122.812.045
RECURSOS NÃO-FINANCEIROS DIRETAMENTE ARRECADADOS	250		25.965.656		25.965.656
RECURSOS FINANCEIROS DIRETAMENTE ARRECADADOS	280		396.000		396.000
JUROS E ENCARGOS DA DÍVIDA	2		434.000		434.000
TÍTULOS DE RESPONSABILIDADE DO TESOIRO NACIONAL - OUTRAS APLICAÇÕES	144		434.000		434.000
OUTRAS DESPESAS CORRENTES	3			66.551.558.103	66.551.558.103
RECURSOS ORDINÁRIOS	100			298.986.713	298.986.713
CONTRIBUIÇÃO SOCIAL SOBRE O LUCRO LÍQUIDO - CONDICIONADA	118			1.290.780.590	1.290.780.590
ALIENAÇÃO DE BENS APREENDIDOS - FUNDAF	139			12.680.000	12.680.000
OPERAÇÕES DE CRÉDITO EXTERNAS - EM MOEDA	148			7.793.892	7.793.892
CONTRIBUIÇÃO SOCIAL SOBRE O LUCRO DAS PESSOAS JURÍDICAS	151			136.015.210	136.015.210
CONTRIBUIÇÃO PARA FINANCIAMENTO DA SEGURIDADE SOCIAL	153			5.151.967.363	5.151.967.363
CONTRIBUIÇÕES DOS EMPREGADORES E DOS TRABALHADORES PARA A SEGURIDADE SOCIAL	154			52.983.000.000	52.983.000.000
CONTRIBUIÇÃO PROVISÓRIA SOBRE MOVIMENTAÇÃO FINANCEIRA	155			6.505.200.000	6.505.200.000
RECURSOS DA DESVINCULAÇÃO DOS IMPOSTOS E CONTRIBUIÇÕES SOCIAIS	175			37.069.252	37.069.252
DOAÇÕES DE ENTIDADES INTERNACIONAIS	195			1.397.339	1.397.339
RECURSOS NÃO-FINANCEIROS DIRETAMENTE ARRECADADOS	250			125.063.744	125.063.744
RECURSOS FINANCEIROS DIRETAMENTE ARRECADADOS	280			1.604.000	1.604.000
INVESTIMENTOS	4			99.004.965	99.004.965
RECURSOS ORDINÁRIOS	100			11.291.204	11.291.204
CONTRIBUIÇÃO SOCIAL SOBRE O LUCRO DAS PESSOAS JURÍDICAS	151			23.901.000	23.901.000
CONTRIBUIÇÃO PARA FINANCIAMENTO DA SEGURIDADE SOCIAL	153			34.541.957	34.541.957
RECURSOS DA DESVINCULAÇÃO DOS IMPOSTOS E CONTRIBUIÇÕES SOCIAIS	175			14.354.204	14.354.204
RECURSOS NÃO-FINANCEIROS DIRETAMENTE ARRECADADOS	250			14.916.600	14.916.600
34000 MINISTÉRIO PÚBLICO DA UNIÃO			436.533.775	108.161.161	544.694.936
PESSOAL E ENCARGOS SOCIAIS	1		341.594.412	103.643.179	445.237.591
CONTRIBUIÇÃO PARA O PLANO DE SEGURIDADE SOCIAL DO SERVIDOR	156			103.643.179	103.643.179
RECURSOS DA DESVINCULAÇÃO DOS IMPOSTOS E CONTRIBUIÇÕES SOCIAIS	175		341.594.412		341.594.412
OUTRAS DESPESAS CORRENTES	3		62.141.051	4.444.982	66.586.033
RECURSOS ORDINÁRIOS	100		57.632.009	4.444.982	62.076.991
RECURSOS NÃO-FINANCEIROS DIRETAMENTE ARRECADADOS	150		1.160.000		1.160.000
RECURSOS DA DESVINCULAÇÃO DOS IMPOSTOS E CONTRIBUIÇÕES SOCIAIS	175		3.349.042		3.349.042
INVESTIMENTOS	4		32.754.343	73.000	32.827.343
RECURSOS ORDINÁRIOS	100		23.854.343	73.000	23.927.343
RECURSOS DA DESVINCULAÇÃO DOS IMPOSTOS E CONTRIBUIÇÕES SOCIAIS	175		8.900.000		8.900.000
INVERSÕES FINANCEIRAS	5		43.969		43.969
RECURSOS ORDINÁRIOS	100		43.969		43.969
35000 MINISTÉRIO DAS RELAÇÕES EXTERIORES			607.009.193	92.505.680	699.514.873
PESSOAL E ENCARGOS SOCIAIS	1		275.316.000	91.494.000	366.810.000
CONTRIBUIÇÃO PARA FINANCIAMENTO DA SEGURIDADE SOCIAL	153			91.426.000	91.426.000
RECURSOS DA DESVINCULAÇÃO DOS IMPOSTOS E CONTRIBUIÇÕES SOCIAIS	175		275.316.000	68.000	275.384.000
JUROS E ENCARGOS DA DÍVIDA	2		578.000		578.000
TÍTULOS DE RESPONSABILIDADE DO TESOIRO NACIONAL - OUTRAS APLICAÇÕES	144		578.000		578.000
OUTRAS DESPESAS CORRENTES	3		316.095.464	1.011.680	317.107.144
RECURSOS ORDINÁRIOS	100		5.795.696		5.795.696
OPERAÇÕES DE CRÉDITO EXTERNAS - EM MOEDA	148		2.340.000		2.340.000
RECURSOS NÃO-FINANCEIROS DIRETAMENTE ARRECADADOS	150		31.885.271		31.885.271
RECURSOS DA DESVINCULAÇÃO DOS IMPOSTOS E CONTRIBUIÇÕES SOCIAIS	175		275.854.497	1.011.680	276.866.177
RECURSOS NÃO-FINANCEIROS DIRETAMENTE ARRECADADOS	250		220.000		220.000
INVESTIMENTOS	4		14.759.729		14.759.729
RECURSOS ORDINÁRIOS	100		100.000		100.000
RECURSOS NÃO-FINANCEIROS DIRETAMENTE ARRECADADOS	150		9.019.729		9.019.729
RECURSOS DA DESVINCULAÇÃO DOS IMPOSTOS E CONTRIBUIÇÕES SOCIAIS	175		5.640.000		5.640.000
AMORTIZAÇÃO DA DÍVIDA	6		260.000		260.000

DEMONSTRATIVO DAS DESPESAS POR PODER E ÓRGÃO, ESFERA, GRUPO DE DESPESA E FONTE

R\$ 1,00

LEI Nº 10.833, DE 11 DE MARÇO DE 2004, ART. 7º, §1º, INCISO VII

RECURSOS DE TODAS AS FONTES

PODER E ÓRGÃO GRUPO DE DESPESA E FONTE	GND	FONTE	FISCAL	SEGURIDADE	TOTAL
TÍTULOS DE RESPONSABILIDADE DO TESOUREO NACIONAL - REFINANCIAMENTO DA DÍVIDA PÚBLICA MOBILIÁRIA FEDERAL		143	260.000		260.000
36000 MINISTÉRIO DA SAÚDE				20.371.762.326	20.371.762.326
PESSOAL E ENCARGOS SOCIAIS	1			4.345.548.583	4.345.548.583
CONTRIBUIÇÃO SOCIAL SOBRE O LUCRO LÍQUIDO - CONDICIONADA	118			68.510.563	68.510.563
CONTRIBUIÇÃO SOCIAL SOBRE O LUCRO DAS PESSOAS JURÍDICAS	151			135.125.811	135.125.811
CONTRIBUIÇÃO PARA FINANCIAMENTO DA SEGURIDADE SOCIAL	153			3.443.757.147	3.443.757.147
CONTRIBUIÇÃO PROVISÓRIA SOBRE MOVIMENTAÇÃO FINANCEIRA	155			684.912.115	684.912.115
RECURSOS DA DESVINCULAÇÃO DOS IMPOSTOS E CONTRIBUIÇÕES SOCIAIS	175			13.242.947	13.242.947
JUROS E ENCARGOS DA DÍVIDA	2			118.437.008	118.437.008
TÍTULOS DE RESPONSABILIDADE DO TESOUREO NACIONAL - OUTRAS APLICAÇÕES	144			118.437.008	118.437.008
OUTRAS DESPESAS CORRENTES	3			14.323.601.562	14.323.601.562
RECURSOS ORDINÁRIOS	100			437.099.812	437.099.812
RECURSOS ORDINÁRIOS CONDICIONADOS	106			4.050.000	4.050.000
OPERAÇÕES DE CRÉDITO EXTERNAS - EM MOEDA	148			92.758.575	92.758.575
RECURSOS NÃO-FINANCEIROS DIRETAMENTE ARRECADADOS	150			676.800.000	676.800.000
CONTRIBUIÇÃO SOCIAL SOBRE O LUCRO DAS PESSOAS JURÍDICAS	151			1.864.762.310	1.864.762.310
CONTRIBUIÇÃO PARA FINANCIAMENTO DA SEGURIDADE SOCIAL	153			3.837.863.431	3.837.863.431
CONTRIBUIÇÃO PROVISÓRIA SOBRE MOVIMENTAÇÃO FINANCEIRA	155			7.216.767.505	7.216.767.505
RECURSOS DA DESVINCULAÇÃO DOS IMPOSTOS E CONTRIBUIÇÕES SOCIAIS	175			32.065.386	32.065.386
RECURSOS DA DESVINCULAÇÃO DOS IMPOSTOS E CONTRIBUIÇÕES SOCIAIS - CONDICIONADOS	176			139.030.973	139.030.973
RECURSOS NÃO-FINANCEIROS DIRETAMENTE ARRECADADOS	250			22.403.570	22.403.570
INVESTIMENTOS	4			1.443.171.181	1.443.171.181
RECURSOS ORDINÁRIOS	100			34.058.215	34.058.215
RECURSOS ORDINÁRIOS CONDICIONADOS	106			5.950.000	5.950.000
CONTRIBUIÇÃO SOCIAL SOBRE O LUCRO LÍQUIDO - CONDICIONADA	118			4.925.000	4.925.000
OPERAÇÕES DE CRÉDITO EXTERNAS - EM MOEDA	148			102.241.425	102.241.425
OPERAÇÕES DE CRÉDITO EXTERNAS - EM BENS E/OU SERVIÇOS	149			30.500.000	30.500.000
CONTRIBUIÇÃO SOCIAL SOBRE O LUCRO DAS PESSOAS JURÍDICAS	151			344.132.408	344.132.408
CONTRIBUIÇÃO PARA FINANCIAMENTO DA SEGURIDADE SOCIAL	153			727.683.097	727.683.097
CONTRIBUIÇÃO PROVISÓRIA SOBRE MOVIMENTAÇÃO FINANCEIRA	155			11.232.495	11.232.495
RECURSOS DA DESVINCULAÇÃO DOS IMPOSTOS E CONTRIBUIÇÕES SOCIAIS	175			175.699.111	175.699.111
RECURSOS DA DESVINCULAÇÃO DOS IMPOSTOS E CONTRIBUIÇÕES SOCIAIS - CONDICIONADOS	176			4.400.000	4.400.000
RECURSOS NÃO-FINANCEIROS DIRETAMENTE ARRECADADOS	250			2.349.430	2.349.430
AMORTIZAÇÃO DA DÍVIDA	6			141.003.992	141.003.992
TÍTULOS DE RESPONSABILIDADE DO TESOUREO NACIONAL - REFINANCIAMENTO DA DÍVIDA PÚBLICA MOBILIÁRIA FEDERAL	143			141.003.992	141.003.992
38000 MINISTÉRIO DO TRABALHO E EMPREGO			378.038.352	9.454.387.217	9.832.425.569
PESSOAL E ENCARGOS SOCIAIS	1		319.297.689	381.454.875	700.752.564
CONTRIBUIÇÃO PARA FINANCIAMENTO DA SEGURIDADE SOCIAL	153			377.597.240	377.597.240
RECURSOS DA DESVINCULAÇÃO DOS IMPOSTOS E CONTRIBUIÇÕES SOCIAIS	175		319.297.689	3.857.635	323.155.324
JUROS E ENCARGOS DA DÍVIDA	2			314.592	314.592
TÍTULOS DE RESPONSABILIDADE DO TESOUREO NACIONAL - OUTRAS APLICAÇÕES	144			314.592	314.592
OUTRAS DESPESAS CORRENTES	3			6.028.539.042	6.080.183.536
RECURSOS ORDINÁRIOS	100			51.326.769	62.073.201
CONTRIBUIÇÕES PARA OS PROGRAMAS PIS/PASEP	140			10.746.432	10.746.432
RECURSOS NÃO-FINANCEIROS DIRETAMENTE ARRECADADOS	150			4.489.490.946	4.489.490.946
COTA-PARTE DA CONTRIBUIÇÃO SINDICAL	168			335.540.000	335.540.000
RECURSOS DA DESVINCULAÇÃO DOS IMPOSTOS E CONTRIBUIÇÕES SOCIAIS	175		6.725	57.190.154	57.190.154
RECURSOS FINANCEIROS DIRETAMENTE ARRECADADOS	180			1.135.571.510	1.135.571.510
RECURSOS NÃO-FINANCEIROS DIRETAMENTE ARRECADADOS	250		311.000	311.000	311.000
INVESTIMENTOS	4			5.701.169	57.100.505
RECURSOS ORDINÁRIOS	100			5.701.169	5.701.169
RECURSOS NÃO-FINANCEIROS DIRETAMENTE ARRECADADOS	150			4.381.328	4.381.328
COTA-PARTE DA CONTRIBUIÇÃO SINDICAL	168			12.485.584	12.485.584
RECURSOS FINANCEIROS DIRETAMENTE ARRECADADOS	180			34.532.424	34.532.424
INVERSÕES FINANCEIRAS	5			2.992.993.964	2.992.993.964
CONTRIBUIÇÕES PARA OS PROGRAMAS PIS/PASEP	140			2.992.993.964	2.992.993.964
AMORTIZAÇÃO DA DÍVIDA	6			1.080.408	1.080.408
TÍTULOS DE RESPONSABILIDADE DO TESOUREO NACIONAL - REFINANCIAMENTO DA DÍVIDA PÚBLICA MOBILIÁRIA FEDERAL	143			1.080.408	1.080.408
39000 MINISTÉRIO DOS TRANSPORTES			6.566.513.112	1.102.823.022	7.669.336.134
PESSOAL E ENCARGOS SOCIAIS	1		311.621.969	1.065.271.636	1.376.893.605
RECURSOS ORDINÁRIOS	100			399.598.515	399.598.515
CONTRIBUIÇÃO PARA FINANCIAMENTO DA SEGURIDADE SOCIAL	153			665.673.121	665.673.121
RECURSOS DA DESVINCULAÇÃO DOS IMPOSTOS E CONTRIBUIÇÕES SOCIAIS	175		298.500.905	665.673.121	298.500.905
RECURSOS NÃO-FINANCEIROS DIRETAMENTE ARRECADADOS	250		11.403.276	11.403.276	11.403.276
RECURSOS FINANCEIROS DIRETAMENTE ARRECADADOS	280		1.717.788	1.717.788	1.717.788
JUROS E ENCARGOS DA DÍVIDA	2			504.585.358	504.585.358
TÍTULOS DE RESPONSABILIDADE DO TESOUREO NACIONAL - OUTRAS APLICAÇÕES	144			504.585.358	504.585.358
OUTRAS DESPESAS CORRENTES	3			866.896.317	904.447.703
RECURSOS ORDINÁRIOS	100			15.398.750	15.398.750
RECURSOS DE CONCESSÕES E PERMISSÕES	129			25.031.266	25.031.266
COTA-PARTE DO ADICIONAL AO FRETE PARA RENOVACÃO DA MARINHA MERCANTE	135			198.590.220	198.590.220
OPERAÇÕES DE CRÉDITO EXTERNAS - EM MOEDA	148			13.362.000	13.362.000
RECURSOS NÃO-FINANCEIROS DIRETAMENTE ARRECADADOS	150			1.463.450	1.463.450
CONTRIBUIÇÃO PARA FINANCIAMENTO DA SEGURIDADE SOCIAL	153			32.200.000	32.200.000
RECURSOS DA DESVINCULAÇÃO DOS IMPOSTOS E CONTRIBUIÇÕES SOCIAIS	175		414.693.208	3.801.386	418.494.594
RECURSOS DA DESVINCULAÇÃO DOS IMPOSTOS E CONTRIBUIÇÕES SOCIAIS - CONDICIONADOS	176			485.000	485.000
RECURSOS NÃO-FINANCEIROS DIRETAMENTE ARRECADADOS	250		189.293.211	1.550.000	190.843.211
RECURSOS FINANCEIROS DIRETAMENTE ARRECADADOS	280		8.579.212	8.579.212	8.579.212
INVESTIMENTOS	4			4.209.204.706	4.209.204.706

DEMONSTRATIVO DAS DESPESAS POR PODER E ÓRGÃO, ESFERA, GRUPO DE DESPESA E FONTE
 LDO, ART. 7º, §1º, INCISO VII

R\$ 1,00

RECURSOS DE TODAS AS FONTES

PODER E ÓRGÃO GRUPO DE DESPESA E FONTE	GND	FONTE	FISCAL	SEGURIDADE	TOTAL
RECURSOS ORDINARIOS		100	109.260.835		109.260.835
CONTRIBUICAO PARA OS PROGRAMAS ESPECIAIS (PIN E PROTERRA)		115	221.881.520		221.881.520
RECURSOS DE CONCESSOES E PERMISSOES		129	4.290.600		4.290.600
COTA-PARTE DO ADICIONAL AO FRETE PARA RENOVACAO DA MARINHA MERCANTE		135	600.000		600.000
OPERACOES DE CREDITO EXTERNAS - EM MOEDA		148	839.406.000		839.406.000
RECURSOS NAO-FINANCEIROS DIRETAMENTE ARRECADADOS		150	77.550		77.550
RECURSOS DA DESVINCULACAO DOS IMPOSTOS E CONTRIBUICOES SOCIAIS		175	1.959.820.734		1.959.820.734
RECURSOS DA DESVINCULACAO DOS IMPOSTOS E CONTRIBUICOES SOCIAIS - CONDICIONADOS		176	387.079.954		387.079.954
RECURSOS NAO-FINANCEIROS DIRETAMENTE ARRECADADOS		250	686.787.513		686.787.513
INVERSÕES FINANCEIRAS		5	323.915.120		323.915.120
RECURSOS ORDINARIOS		100	5.873.400		5.873.400
CONTRIBUICAO PARA OS PROGRAMAS ESPECIAIS (PIN E PROTERRA)		115	5.180.000		5.180.000
COTA-PARTE DO ADICIONAL AO FRETE PARA RENOVACAO DA MARINHA MERCANTE		135	223.684.780		223.684.780
RECURSOS DA DESVINCULACAO DOS IMPOSTOS E CONTRIBUICOES SOCIAIS		175	86.176.940		86.176.940
RECURSOS DA DESVINCULACAO DOS IMPOSTOS E CONTRIBUICOES SOCIAIS - CONDICIONADOS		176	3.000.000		3.000.000
AMORTIZAÇÃO DA DÍVIDA		6	350.289.642		350.289.642
TITULOS DE RESPONSABILIDADE DO TESOIRO NACIONAL - REFINANCIAMENTO DA DIVIDA PUBLICA MOBILIARIA FEDERAL		143	350.289.642		350.289.642
41000 MINISTÉRIO DAS COMUNICAÇÕES			392.679.351	461.782.599	854.461.950
PESSOAL E ENCARGOS SOCIAIS		1	35.841.950	438.773.000	474.614.950
RECURSOS NAO-FINANCEIROS DIRETAMENTE ARRECADADOS		150	34.275.950	23.933.050	58.209.000
CONTRIBUICAO PARA O PLANO DE SEGURIDADE SOCIAL DO SERVIDOR		156		414.839.950	414.839.950
RECURSOS NAO-FINANCEIROS DIRETAMENTE ARRECADADOS		250	1.566.000		1.566.000
OUTRAS DESPESAS CORRENTES		3	229.924.283	23.009.071	252.933.354
RECURSOS NAO-FINANCEIROS DIRETAMENTE ARRECADADOS		150	229.924.283	23.009.071	252.933.354
INVESTIMENTOS		4	84.752.203	528	84.752.731
RECURSOS NAO-FINANCEIROS DIRETAMENTE ARRECADADOS		150	84.752.203	528	84.752.731
INVERSÕES FINANCEIRAS		5	42.160.915		42.160.915
RECURSOS NAO-FINANCEIROS DIRETAMENTE ARRECADADOS		150	42.160.915		42.160.915
42000 MINISTÉRIO DA CULTURA			253.215.601	33.409.478	286.625.079
PESSOAL E ENCARGOS SOCIAIS		1	64.756.272	28.912.841	93.669.113
CONTRIBUICAO PARA FINANCIAMENTO DA SEGURIDADE SOCIAL		153		15.876.295	15.876.295
RECURSOS DA DESVINCULACAO DOS IMPOSTOS E CONTRIBUICOES SOCIAIS		175	64.756.272	13.036.546	77.792.818
JUROS E ENCARGOS DA DÍVIDA		2	900.000		900.000
TITULOS DE RESPONSABILIDADE DO TESOIRO NACIONAL - OUTRAS APLICACOES		144	900.000		900.000
OUTRAS DESPESAS CORRENTES		3	117.224.048	4.496.637	121.720.685
RECURSOS ORDINARIOS		100	7.217.483		7.217.483
CONTRIBUICOES S/ A ARRECADACAO DOS FUNDOS DE INVESTIMENTOS REGIONAIS E S/OS PREMIO DE CONC. DE PROGN		120	19.015.600		19.015.600
CONTRIBUICAO PARA O DESENVOLVIMENTO DA INDUSTRIA CINEMATOGRAFICA NACIONAL		130	4.800.000		4.800.000
OPERACOES DE CREDITO EXTERNAS - EM MOEDA		148	4.244.180		4.244.180
RECURSOS NAO-FINANCEIROS DIRETAMENTE ARRECADADOS		150	760.000		760.000
RECURSOS DA DESVINCULACAO DOS IMPOSTOS E CONTRIBUICOES SOCIAIS		175	77.509.285	4.496.637	82.005.922
RECURSOS DA DESVINCULACAO DOS IMPOSTOS E CONTRIBUICOES SOCIAIS - CONDICIONADOS		176	435.000		435.000
RECURSOS NAO-FINANCEIROS DIRETAMENTE ARRECADADOS		250	3.135.500		3.135.500
RECURSOS FINANCEIROS DIRETAMENTE ARRECADADOS		280	107.000		107.000
INVESTIMENTOS		4	69.417.281		69.417.281
RECURSOS ORDINARIOS		100	21.614.068		21.614.068
CONTRIBUICOES S/ A ARRECADACAO DOS FUNDOS DE INVESTIMENTOS REGIONAIS E S/OS PREMIO DE CONC. DE PROGN		120	4.301.400		4.301.400
OPERACOES DE CREDITO EXTERNAS - EM MOEDA		148	11.595.820		11.595.820
RECURSOS DA DESVINCULACAO DOS IMPOSTOS E CONTRIBUICOES SOCIAIS		175	30.967.493		30.967.493
RECURSOS FINANCEIROS DIRETAMENTE ARRECADADOS		180	583.000		583.000
RECURSOS NAO-FINANCEIROS DIRETAMENTE ARRECADADOS		250	355.500		355.500
INVERSÕES FINANCEIRAS		5	918.000		918.000
CONTRIBUICOES S/ A ARRECADACAO DOS FUNDOS DE INVESTIMENTOS REGIONAIS E S/OS PREMIO DE CONC. DE PROGN		120	683.000		683.000
RECURSOS DA DESVINCULACAO DOS IMPOSTOS E CONTRIBUICOES SOCIAIS		175	235.000		235.000
44000 MINISTÉRIO DO MEIO AMBIENTE			635.879.249	92.771.502	728.650.751
PESSOAL E ENCARGOS SOCIAIS		1	169.787.611	86.540.046	256.327.657
CONTRIBUICAO PARA O PLANO DE SEGURIDADE SOCIAL DO SERVIDOR		156		86.540.046	86.540.046
RECURSOS DA DESVINCULACAO DOS IMPOSTOS E CONTRIBUICOES SOCIAIS		175	165.104.251		165.104.251
RECURSOS NAO-FINANCEIROS DIRETAMENTE ARRECADADOS		250	4.683.360		4.683.360
JUROS E ENCARGOS DA DÍVIDA		2	23.809.057		23.809.057
TITULOS DE RESPONSABILIDADE DO TESOIRO NACIONAL - OUTRAS APLICACOES		144	23.809.057		23.809.057
OUTRAS DESPESAS CORRENTES		3	242.386.106	6.231.456	248.617.562
RECURSOS ORDINARIOS		100	2.619.000		2.619.000
RECURSOS ORDINARIOS CONDICIONADOS		106	7.114.000		7.114.000
CONTRIBUICAO PARA OS PROGRAMAS ESPECIAIS (PIN E PROTERRA)		115	20.323.288		20.323.288
COTA-PARTE DE COMPENSACOES FINANCEIRAS		138	28.206.034		28.206.034
OPERACOES DE CREDITO EXTERNAS - EM MOEDA		148	38.756.309		38.756.309
RECURSOS NAO-FINANCEIROS DIRETAMENTE ARRECADADOS		150	1.591.277		1.591.277
CONTRIBUICAO PARA FINANCIAMENTO DA SEGURIDADE SOCIAL		153		5.844.054	5.844.054
RECURSOS DA DESVINCULACAO DOS IMPOSTOS E CONTRIBUICOES SOCIAIS		175	45.440.400	272.160	45.712.560
RECURSOS DA DESVINCULACAO DOS IMPOSTOS E CONTRIBUICOES SOCIAIS - CONDICIONADOS		176	3.114.000		3.114.000

DEMONSTRATIVO DAS DESPESAS POR PODER E ÓRGÃO, ESFERA, GRUPO DE DESPESA E FONTE

R\$ 1,00

LDO, ART. 7º, §1º, INCISO VII

RECURSOS DE TODAS AS FONTES

PODER E ÓRGÃO GRUPO DE DESPESA E FONTE	GND	FONTE	FISCAL	SEGURIDADE	TOTAL
RECEITA DE CONVENIO		181	160.000		160.000
DOACOES DE ENTIDADES INTERNACIONAIS		195	36.355.290		36.355.290
RECURSOS NAO-FINANCEIROS DIRETAMENTE ARRECADADOS		250	58.706.508	115.242	58.821.750
INVESTIMENTOS	4		171.136.095		171.136.095
RECURSOS ORDINARIOS		100	1.835.000		1.835.000
RECURSOS ORDINARIOS CONDICIONADOS		106	2.886.000		2.886.000
CONTRIBUICAO PARA OS PROGRAMAS ESPECIAIS (PIN E PROTERRA)		115	14.757.288		14.757.288
COTA-PARTE DE COMPENSAOES FINANCEIRAS		138	13.108.600		13.108.600
OPERACOES DE CREDITO EXTERNAS - EM MOEDA		148	20.863.691		20.863.691
RECURSOS NAO-FINANCEIROS DIRETAMENTE ARRECADADOS		150	86.001		86.001
RECURSOS DA DESVINCULACAO DOS IMPOSTOS E CONTRIBUICOES SOCIAIS		175	94.918.915		94.918.915
RECURSOS DA DESVINCULACAO DOS IMPOSTOS E CONTRIBUICOES SOCIAIS - CONDICIONADOS		176	620.000		620.000
DOACOES DE ENTIDADES INTERNACIONAIS		195	17.652.710		17.652.710
RECURSOS NAO-FINANCEIROS DIRETAMENTE ARRECADADOS		250	4.407.890		4.407.890
INVERSÕES FINANCEIRAS	5		5.341.437		5.341.437
RECURSOS DA DESVINCULACAO DOS IMPOSTOS E CONTRIBUICOES SOCIAIS		175	4.871.437		4.871.437
RECURSOS NAO-FINANCEIROS DIRETAMENTE ARRECADADOS		250	470.000		470.000
AMORTIZAÇÃO DA DÍVIDA	6		23.418.943		23.418.943
TITULOS DE RESPONSABILIDADE DO TESOIRO NACIONAL - REFINANCIAMENTO DA DIVIDA PUBLICA MOBILIARIA FEDERAL		143	23.418.943		23.418.943
47000 MINISTÉRIO DO PLANEJAMENTO, ORÇAMENTO E GESTÃO			1.184.150.915	279.131.000	1.463.281.915
PESSOAL E ENCARGOS SOCIAIS	1		441.715.462	261.994.000	703.709.462
RECURSOS DO PROGRAMA DE ADMINISTRACAO PATRIMONIAL IMOBILIARIA		133		480.000	480.000
RECURSOS NAO-FINANCEIROS DIRETAMENTE ARRECADADOS		150		3.457.750	3.457.750
CONTRIBUICAO PARA FINANCIAMENTO DA SEGURIDADE SOCIAL		153		81.535.250	81.535.250
CONTRIBUICAO PARA O PLANO DE SEGURIDADE SOCIAL DO SERVIDOR		156		175.427.000	175.427.000
RECURSOS DA DESVINCULACAO DOS IMPOSTOS E CONTRIBUICOES SOCIAIS		175	441.003.862	1.094.000	442.097.862
RECURSOS NAO-FINANCEIROS DIRETAMENTE ARRECADADOS		250	711.600		711.600
JUROS E ENCARGOS DA DÍVIDA	2		3.418.000		3.418.000
TITULOS DE RESPONSABILIDADE DO TESOIRO NACIONAL - OUTRAS APLICACOES		144	3.418.000		3.418.000
OUTRAS DESPESAS CORRENTES	3		612.180.453	17.137.000	629.317.453
RECURSOS ORDINARIOS		100	1.355.000		1.355.000
RECURSOS DO PROGRAMA DE ADMINISTRACAO PATRIMONIAL IMOBILIARIA		133	9.145.379		9.145.379
OPERACOES DE CREDITO EXTERNAS - EM MOEDA		148	14.200.000		14.200.000
OPERACOES DE CREDITO EXTERNAS - EM BENS E/OU SERVICOS		149	4.012.000		4.012.000
RECURSOS NAO-FINANCEIROS DIRETAMENTE ARRECADADOS		150	15.467.250		15.467.250
CONTRIBUICAO PARA FINANCIAMENTO DA SEGURIDADE SOCIAL		153		11.995.000	11.995.000
RECURSOS DA DESVINCULACAO DOS IMPOSTOS E CONTRIBUICOES SOCIAIS		175	481.795.424	5.142.000	486.937.424
RECURSOS DA DESVINCULACAO DOS IMPOSTOS E CONTRIBUICOES SOCIAIS - CONDICIONADOS		176	80.510.000		80.510.000
DOACOES DE ENTIDADES INTERNACIONAIS		195	414.000		414.000
RECURSOS NAO-FINANCEIROS DIRETAMENTE ARRECADADOS		250	5.281.400		5.281.400
INVESTIMENTOS	4		46.655.000		46.655.000
RECURSOS ORDINARIOS		100	30.000		30.000
OPERACOES DE CREDITO EXTERNAS - EM BENS E/OU SERVICOS		149	3.306.000		3.306.000
RECURSOS NAO-FINANCEIROS DIRETAMENTE ARRECADADOS		150	5.045.000		5.045.000
RECURSOS DA DESVINCULACAO DOS IMPOSTOS E CONTRIBUICOES SOCIAIS		175	38.274.000		38.274.000
INVERSÕES FINANCEIRAS	5		78.320.000		78.320.000
RECURSOS ORDINARIOS CONDICIONADOS		106	10.000.000		10.000.000
OPERACOES DE CREDITO EXTERNAS - EM MOEDA		148	18.000.000		18.000.000
RECURSOS DA DESVINCULACAO DOS IMPOSTOS E CONTRIBUICOES SOCIAIS		175	50.320.000		50.320.000
AMORTIZAÇÃO DA DÍVIDA	6		1.862.000		1.862.000
TITULOS DE RESPONSABILIDADE DO TESOIRO NACIONAL - REFINANCIAMENTO DA DIVIDA PUBLICA MOBILIARIA FEDERAL		143	1.862.000		1.862.000
49000 GABINETE DO MINISTRO EXTRAORDINÁRIO DE POLITICA FUNDIÁRIA			1.631.796.833	134.655.000	1.766.451.833
PESSOAL E ENCARGOS SOCIAIS	1		199.635.000	124.551.000	324.186.000
RECURSOS ORDINARIOS CONDICIONADOS		106	800.000		800.000
CONTRIBUICAO PARA FINANCIAMENTO DA SEGURIDADE SOCIAL		153		124.551.000	124.551.000
RECURSOS DA DESVINCULACAO DOS IMPOSTOS E CONTRIBUICOES SOCIAIS		175	184.335.000		184.335.000
RECURSOS NAO-FINANCEIROS DIRETAMENTE ARRECADADOS		250	14.500.000		14.500.000
JUROS E ENCARGOS DA DÍVIDA	2		23.836.000		23.836.000
TITULOS DE RESPONSABILIDADE DO TESOIRO NACIONAL - OUTRAS APLICACOES		144	23.836.000		23.836.000
OUTRAS DESPESAS CORRENTES	3		270.352.804	10.104.000	280.456.804
RECURSOS ORDINARIOS		100	410.000		410.000
RECURSOS ORDINARIOS CONDICIONADOS		106	24.008.000		24.008.000
CONTRIBUICAO PARA OS PROGRAMAS ESPECIAIS (PIN E PROTERRA)		115	3.846.000		3.846.000
OPERACOES DE CREDITO EXTERNAS - EM MOEDA		148	4.050.100		4.050.100
RECURSOS NAO-FINANCEIROS DIRETAMENTE ARRECADADOS		150	200.000		200.000
CONTRIBUICAO PARA FINANCIAMENTO DA SEGURIDADE SOCIAL		153		9.758.000	9.758.000
RECURSOS DA DESVINCULACAO DOS IMPOSTOS E CONTRIBUICOES SOCIAIS		175	201.659.704	346.000	202.005.704
RECURSOS NAO-FINANCEIROS DIRETAMENTE ARRECADADOS		250	36.163.000		36.163.000
RECURSOS FINANCEIROS DIRETAMENTE ARRECADADOS		280	16.000		16.000
INVESTIMENTOS	4		280.940.901		280.940.901
RECURSOS ORDINARIOS		100	7.610.914		7.610.914
RECURSOS ORDINARIOS CONDICIONADOS		106	70.987.386		70.987.386
CONTRIBUICAO PARA OS PROGRAMAS ESPECIAIS (PIN E PROTERRA)		115	56.154.000		56.154.000
OPERACOES DE CREDITO EXTERNAS - EM MOEDA		148	8.949.900		8.949.900
RECURSOS DA DESVINCULACAO DOS IMPOSTOS E CONTRIBUICOES SOCIAIS		175	117.268.702		117.268.702

DEMONSTRATIVO DAS DESPESAS POR PODER E ÓRGÃO, ESFERA, GRUPO DE DESPESA E FONTE **R\$ 1,00**
 LDO, ART. 7º, §1º, INCISO VII RECURSOS DE TODAS AS FONTES

PODER E ÓRGÃO GRUPO DE DESPESA E FONTE	GND	FONTE	FISCAL	SEGURIDADE	TOTAL
RECURSOS DA DESVINCULACAO DOS IMPOSTOS E CONTRIBUICOES SOCIAIS - CONDICIONADOS		176	999.999		999.999
RECURSOS NAO-FINANCEIROS DIRETAMENTE ARRECADADOS		250	18.970.000		18.970.000
INVERSÕES FINANCEIRAS	5		857.032.128		857.032.128
OPERACOES DE CREDITO EXTERNAS - EM MOEDA		148	21.400.000		21.400.000
TITULOS DA DIVIDA AGRARIA		164	352.000.000		352.000.000
RECURSOS DA DESVINCULACAO DOS IMPOSTOS E CONTRIBUICOES SOCIAIS		175	352.165.128		352.165.128
RECURSOS NAO-FINANCEIROS DIRETAMENTE ARRECADADOS		250	131.448.000		131.448.000
RECURSOS FINANCEIROS DIRETAMENTE ARRECADADOS		280	19.000		19.000
51000 MINISTÉRIO DO ESPORTE E TURISMO			480.353.453	7.260.644	487.614.097
PESSOAL E ENCARGOS SOCIAIS	1		13.886.891	6.698.496	20.585.387
RECURSOS ORDINARIOS		100	10.357.504	6.565.496	16.923.000
CONTRIBUICAO E ADICIONAL SOBRE A RECEITA DE CONCURSOS DE PROGNOSTICOS		125	3.000.000		3.000.000
RECURSOS DA DESVINCULACAO DOS IMPOSTOS E CONTRIBUICOES SOCIAIS		175	529.387	133.000	662.387
OUTRAS DESPESAS CORRENTES	3		128.016.105	562.148	128.578.253
RECURSOS ORDINARIOS		100	61.545.353	396.548	61.941.901
CONTRIBUICAO PARA OS PROGRAMAS ESPECIAIS (PIN E PROTERRA)		115	80.000		80.000
CONTRIBUICAO E ADICIONAL SOBRE A RECEITA DE CONCURSOS DE PROGNOSTICOS		125	33.765.682	165.600	33.931.282
RECURSOS DA DESVINCULACAO DOS IMPOSTOS E CONTRIBUICOES SOCIAIS		175	27.410.869		27.410.869
RECURSOS DA DESVINCULACAO DOS IMPOSTOS E CONTRIBUICOES SOCIAIS - CONDICIONADOS		176	2.560.851		2.560.851
RECURSOS NAO-FINANCEIROS DIRETAMENTE ARRECADADOS		250	1.520.000		1.520.000
RECURSOS FINANCEIROS DIRETAMENTE ARRECADADOS		280	1.133.350		1.133.350
INVESTIMENTOS	4		329.874.807		329.874.807
RECURSOS ORDINARIOS		100	82.675.193		82.675.193
CONTRIBUICAO PARA OS PROGRAMAS ESPECIAIS (PIN E PROTERRA)		115	13.890.000		13.890.000
CONTRIBUICAO E ADICIONAL SOBRE A RECEITA DE CONCURSOS DE PROGNOSTICOS		125	3.201.718		3.201.718
RECURSOS DA DESVINCULACAO DOS IMPOSTOS E CONTRIBUICOES SOCIAIS		175	214.306.468		214.306.468
RECURSOS DA DESVINCULACAO DOS IMPOSTOS E CONTRIBUICOES SOCIAIS - CONDICIONADOS		176	15.801.428		15.801.428
INVERSÕES FINANCEIRAS	5		8.575.650		8.575.650
RECURSOS FINANCEIROS DIRETAMENTE ARRECADADOS		280	8.575.650		8.575.650
52000 MINISTÉRIO DA DEFESA			10.957.808.652	8.482.335.311	19.440.143.963
PESSOAL E ENCARGOS SOCIAIS	1		5.766.647.889	8.229.343.874	13.995.991.763
CONTRIBUICAO PARA FINANCIAMENTO DA SEGURIDADE SOCIAL		153		7.587.289.841	7.587.289.841
CONTRIBUICAO PARA O PLANO DE SEGURIDADE SOCIAL DO SERVIDOR		156		641.898.565	641.898.565
RECURSOS DA DESVINCULACAO DOS IMPOSTOS E CONTRIBUICOES SOCIAIS		175	5.765.256.357		5.765.256.357
RECURSOS NAO-FINANCEIROS DIRETAMENTE ARRECADADOS		250	1.391.532	155.468	1.547.000
JUROS E ENCARGOS DA DÍVIDA	2		598.121.336		598.121.336
TITULOS DE RESPONSABILIDADE DO TESOUREO NACIONAL - OUTRAS APLICACOES		144	598.121.336		598.121.336
OUTRAS DESPESAS CORRENTES	3		1.963.246.384	245.108.112	2.208.354.496
RECURSOS ORDINARIOS		100	401.899.083		401.899.083
RECURSOS ORDINARIOS CONDICIONADOS		106	5.599.180		5.599.180
CONTRIBUICAO SOCIAL SOBRE O LUCRO LIQUIDO - CONDICIONADA ADICIONAL SOBRE AS TARIFAS DE PASSAGENS AEREAS		118		4.821.600	4.821.600
DOMESTICAS		136	45.309.000		45.309.000
COTA-PARTE DE COMPENSAOES FINANCEIRAS		138	111.782.674		111.782.674
OPERACOES DE CREDITO INTERNAS - EM MOEDA		146	2.215.000		2.215.000
OPERACOES DE CREDITO INTERNAS - EM BENS E/OU SERVICOS		147	2.346.885		2.346.885
OPERACOES DE CREDITO EXTERNAS - EM MOEDA		148	17.161.019		17.161.019
OPERACOES DE CREDITO EXTERNAS - EM BENS E/OU SERVICOS		149	8.939.924		8.939.924
RECURSOS NAO-FINANCEIROS DIRETAMENTE ARRECADADOS		150	82.633.592		82.633.592
CONTRIBUICAO PARA FINANCIAMENTO DA SEGURIDADE SOCIAL		153		52.441.319	52.441.319
RECURSOS DA DESVINCULACAO DOS IMPOSTOS E CONTRIBUICOES SOCIAIS		175	699.322.645	42.000	699.364.645
RECEITA DE CONVENIO		181	6.924.000		6.924.000
RECURSOS NAO-FINANCEIROS DIRETAMENTE ARRECADADOS		250	439.611.801	187.803.193	627.414.994
RECURSOS FINANCEIROS DIRETAMENTE ARRECADADOS		280	139.501.581		139.501.581
INVESTIMENTOS	4		1.169.235.026	7.883.325	1.177.118.351
RECURSOS ORDINARIOS		100	31.602.965		31.602.965
RECURSOS ORDINARIOS CONDICIONADOS		106	4.224.980		4.224.980
ADICIONAL SOBRE AS TARIFAS DE PASSAGENS AEREAS		136	7.000.000		7.000.000
DOMESTICAS		138	56.581.800		56.581.800
COTA-PARTE DE COMPENSAOES FINANCEIRAS		146	4.650.000		4.650.000
OPERACOES DE CREDITO INTERNAS - EM MOEDA		147	149.156.479		149.156.479
OPERACOES DE CREDITO EXTERNAS - EM MOEDA		148	188.657.693		188.657.693
OPERACOES DE CREDITO EXTERNAS - EM BENS E/OU SERVICOS		149	20.940.808		20.940.808
RECURSOS NAO-FINANCEIROS DIRETAMENTE ARRECADADOS		150	125.927.912	2.632.338	128.560.250
RECURSOS DA DESVINCULACAO DOS IMPOSTOS E CONTRIBUICOES SOCIAIS		175			
RECEITA DE CONVENIO		181	35.393.237		35.393.237
RECURSOS NAO-FINANCEIROS DIRETAMENTE ARRECADADOS		250	339.479.642	5.250.987	344.730.629
RECURSOS FINANCEIROS DIRETAMENTE ARRECADADOS		280	205.619.510		205.619.510
INVERSÕES FINANCEIRAS	5		8.128.353		8.128.353
RECURSOS ORDINARIOS		100	750.119		750.119
COTA-PARTE DE COMPENSAOES FINANCEIRAS		138	75.011		75.011
RECURSOS NAO-FINANCEIROS DIRETAMENTE ARRECADADOS		250	3.228.314		3.228.314
RECURSOS FINANCEIROS DIRETAMENTE ARRECADADOS		280	4.074.909		4.074.909
AMORTIZAÇÃO DA DÍVIDA	6		1.452.429.664		1.452.429.664
TITULOS DE RESPONSABILIDADE DO TESOUREO NACIONAL - REFINANCIAMENTO DA DIVIDA PUBLICA MOBILIARIA FEDERAL		143	1.451.911.664		1.451.911.664
RECURSOS FINANCEIROS DIRETAMENTE ARRECADADOS		280	518.000		518.000
53000 MINISTÉRIO DA INTEGRAÇÃO NACIONAL			4.442.612.030	377.082.046	4.819.694.076
PESSOAL E ENCARGOS SOCIAIS	1		191.630.527	206.831.380	398.461.907

DEMONSTRATIVO DAS DESPESAS POR PODER E ÓRGÃO, ESFERA, GRUPO DE DESPESA E FONTE

R\$ 1,00

LDO, ART. 7º, §1º, INCISO VII

RECURSOS DE TODAS AS FONTES

PODER E ÓRGÃO GRUPO DE DESPESA E FONTE	GND	FONTE	FISCAL	SEGURIDADE	TOTAL
RECURSOS ORDINARIOS		100		80.916.520	80.916.520
CONTRIBUICAO PARA FINANCIAMENTO DA SEGURIDADE SOCIAL		153		101.704.340	101.704.340
CONTRIBUICAO PARA O PLANO DE SEGURIDADE SOCIAL DO SERVIDOR		156		19.083.480	19.083.480
RECURSOS DA DESVINCULACAO DOS IMPOSTOS E CONTRIBUICOES SOCIAIS		175	181.964.778	5.127.040	187.091.818
RECURSOS NAO-FINANCEIROS DIRETAMENTE ARRECADADOS		250	9.593.276		9.593.276
RECURSOS FINANCEIROS DIRETAMENTE ARRECADADOS		280	72.473		72.473
JUROS E ENCARGOS DA DÍVIDA	2		155.708.403		155.708.403
TITULOS DE RESPONSABILIDADE DO TESOIRO NACIONAL - OUTRAS APLICACOES		144	155.708.403		155.708.403
OUTRAS DESPESAS CORRENTES	3		217.081.999	15.433.112	232.515.111
RECURSOS ORDINARIOS		100	2.916.934		2.916.934
CONTRIBUICAO PARA OS PROGRAMAS ESPECIAIS (PIN E PROTERRA)		115	23.887.200		23.887.200
OPERACOES DE CREDITO EXTERNAS - EM MOEDA		148	47.726.183		47.726.183
OPERACOES DE CREDITO EXTERNAS - EM BENS E/OU SERVICIOS		149	1.555.000		1.555.000
RECURSOS DA DESVINCULACAO DOS IMPOSTOS E CONTRIBUICOES SOCIAIS		175	110.129.850	9.542.778	119.672.628
RECURSOS NAO-FINANCEIROS DIRETAMENTE ARRECADADOS		250	30.527.305	5.890.334	36.417.639
RECURSOS FINANCEIROS DIRETAMENTE ARRECADADOS		280	139.527		139.527
RECEITA DE CONVENIOS		281	200.000		200.000
INVESTIMENTOS	4		1.409.054.477	154.817.554	1.563.872.031
RECURSOS ORDINARIOS		100	133.781.327	9.100.000	142.881.327
RECURSOS ORDINARIOS CONDICIONADOS		106	10.015.000		10.015.000
CONTRIBUICAO PARA OS PROGRAMAS ESPECIAIS (PIN E PROTERRA)		115	171.791.038	11.860.003	183.651.041
OPERACOES DE CREDITO EXTERNAS - EM MOEDA		148	89.175.817		89.175.817
CONTRIBUICAO PARA FINANCIAMENTO DA SEGURIDADE SOCIAL		153		116.500.000	116.500.000
RECURSOS DA DESVINCULACAO DOS IMPOSTOS E CONTRIBUICOES SOCIAIS		175	977.225.944	16.429.131	993.655.075
RECURSOS DA DESVINCULACAO DOS IMPOSTOS E CONTRIBUICOES SOCIAIS - CONDICIONADOS		176	20.947.266	928.420	21.875.686
RECURSOS NAO-FINANCEIROS DIRETAMENTE ARRECADADOS		250	6.118.085		6.118.085
INVERSÕES FINANCEIRAS	5		1.905.886.027		1.905.886.027
TRANSFERENCIAS DO IMPOSTO SOBRE A RENDA E SOBRE PRODUTOS INDUSTRIALIZADOS		101	1.866.262.027		1.866.262.027
TRANSFERENCIA DO IMPOSTO DE RENDA AOS MUNICIPIOS - FEF - CONDICIONADA		107	39.624.000		39.624.000
AMORTIZAÇÃO DA DÍVIDA	6		563.250.597		563.250.597
TITULOS DE RESPONSABILIDADE DO TESOIRO NACIONAL - REFINANCIAMENTO DA DIVIDA PUBLICA MOBILIARIA FEDERAL		143	563.250.597		563.250.597
OUTROS ENCARGOS			824.929.652.073	942.471.000	825.872.123.073
PESSOAL E ENCARGOS SOCIAIS	1		1.908.377.000	942.381.000	2.850.758.000
CONTRIBUICAO PARA FINANCIAMENTO DA SEGURIDADE SOCIAL		153		942.381.000	942.381.000
RECURSOS DA DESVINCULACAO DOS IMPOSTOS E CONTRIBUICOES SOCIAIS		175	1.907.977.000		1.907.977.000
RECURSOS DA DESVINCULACAO DOS IMPOSTOS E CONTRIBUICOES SOCIAIS - CONDICIONADOS		176	400.000		400.000
JUROS E ENCARGOS DA DÍVIDA	2		76.297.601.862		76.297.601.862
TITULOS DE RESPONSABILIDADE DO TESOIRO NACIONAL - OUTRAS APLICACOES		144	45.925.612.340		45.925.612.340
RECURSOS DAS OPERACOES OFICIAIS DE CREDITO - RETORNO DE REFINANCIAMENTO DE DIVIDAS DE MEDIO E LONGO PRAZOS		159	369.741.900		369.741.900
RECURSOS DAS OPERACOES OFICIAIS DE CREDITO		160	71.244.992		71.244.992
RECURSOS DAS OPERACOES OFICIAIS DE CREDITO - RETORNO DE OPERACOES DE CREDITO - BEA/BIB		171	875.765.208		875.765.208
RECURSOS DAS OPERACOES OFICIAIS DE CREDITO - RETORNO DE OPERACOES DE CREDITO - ESTADOS E MUNICIPIOS		173	2.037.299.730		2.037.299.730
REMUNERACAO DAS DISPONIBILIDADES DO TESOIRO NACIONAL		188	26.915.724.983		26.915.724.983
RECURSOS DAS OPERACOES OFICIAIS DE CREDITO - RETORNO DE REFINANCIAMENTO DE DIVIDAS DO CLUBE DE PARIS		189	102.212.709		102.212.709
OUTRAS DESPESAS CORRENTES	3		39.323.239.216	90.000	39.323.239.216
RECURSOS ORDINARIOS		100	81.166.000		81.166.000
TRANSFERENCIAS DO IMPOSTO SOBRE A RENDA E SOBRE PRODUTOS INDUSTRIALIZADOS		101	30.030.351.786		30.030.351.786
TRANSFERENCIA DO IMPOSTO TERRITORIAL RURAL		102	136.343.017		136.343.017
RECURSOS ORDINARIOS CONDICIONADOS		106		90.000	90.000
TRANSFERENCIA DO IMPOSTO DE RENDA AOS MUNICIPIOS - FEF - CONDICIONADA		107	581.152.000		581.152.000
CONTRIBUICAO DO SALARIO-EDUCACAO		113	1.623.700.000		1.623.700.000
IMPOSTO SOBRE OPERACOES FINANCEIRAS - OURO		119	15.748.091		15.748.091
CONTRIBUICAO E ADICIONAL SOBRE A RECEITA DE CONCURSOS DE PROGNOSTICOS		125	28.667.000		28.667.000
COTA-PARTE DE COMPENSAÇOES FINANCEIRAS		138	1.676.666.422		1.676.666.422
TITULOS DE RESPONSABILIDADE DO TESOIRO NACIONAL - OUTRAS APLICACOES		144	3.424.732.000		3.424.732.000
RECURSOS DAS OPERACOES OFICIAIS DE CREDITO - RETORNO DE REFINANCIAMENTO DE DIVIDAS DE MEDIO E LONGO PRAZOS		159	401.192.830		401.192.830
RECURSOS DAS OPERACOES OFICIAIS DE CREDITO		160	1.289.375.070		1.289.375.070
REFORMA PATRIMONIAL - PRIVATIZACOES		163	14.145.000		14.145.000
RECURSOS DA DESVINCULACAO DOS IMPOSTOS E CONTRIBUICOES SOCIAIS		175	20.000.000		20.000.000
INVESTIMENTOS	4		100.067.409		100.067.409
RECURSOS ORDINARIOS		100	58.840.543		58.840.543
RECURSOS DA DESVINCULACAO DOS IMPOSTOS E CONTRIBUICOES SOCIAIS		175	40.576.866		40.576.866
RECURSOS DA DESVINCULACAO DOS IMPOSTOS E CONTRIBUICOES SOCIAIS - CONDICIONADOS		176	650.000		650.000
INVERSÕES FINANCEIRAS	5		1.900.444.700		1.900.444.700
RECURSOS ORDINARIOS		100	4.631.000		4.631.000
TITULOS DE RESPONSABILIDADE DO TESOIRO NACIONAL - OUTRAS APLICACOES		144	354.178.300		354.178.300
OPERACOES DE CREDITO EXTERNAS - EM MOEDA		148	3.600.000		3.600.000
RECURSOS DAS OPERACOES OFICIAIS DE CREDITO		160	1.538.035.400		1.538.035.400

DEMONSTRATIVO DAS DESPESAS POR PODER E ÓRGÃO, ESFERA, GRUPO DE DESPESA E FONTE

R\$ 1,00

LDO, ART. 7º, §1º, INCISO VII

RECURSOS DE TODAS AS FONTES

PODER E ÓRGÃO GRUPO DE DESPESA E FONTE	GN	FONTE	FISCAL	SEGURIDADE	TOTAL
AMORTIZAÇÃO DA DÍVIDA	6		705.399.921.886		705.399.921.886
RECURSOS ORDINARIOS	100		22.444.548.549		22.444.548.549
RECURSOS DE CONCESSOES E PERMISSOES	129		5.151.502.155		5.151.502.155
TITULOS DE RESPONSABILIDADE DO TESOURE NACIONAL -	143		641.103.656.993		641.103.656.993
REFINANCIAMENTO DA DIVIDA PUBLICA MOBILIARIA FEDERAL					
OPERACOES DE CREDITO EXTERNAS - EM MOEDA	148		1.980.000.000		1.980.000.000
RESULTADO DO BANCO CENTRAL	152		3.227.502		3.227.502
RECURSOS DAS OPERACOES OFICIAIS DE CREDITO - RETORNO DE	159		1.829.530.270		1.829.530.270
REFINANCIAMENTO DE DIVIDAS DE MEDIO E LONGO PRAZOS					
RECURSOS DAS OPERACOES OFICIAIS DE CREDITO	160		286.354.000		286.354.000
REFORMA PATRIMONIAL - PRIVATIZACOES	163		20.352.855.000		20.352.855.000
RECURSOS DAS OPERACOES OFICIAIS DE CREDITO - RETORNO DE	171		2.472.262.000		2.472.262.000
OPERACOES DE CREDITO - BEA/BIB					
RECURSOS DAS OPERACOES OFICIAIS DE CREDITO - RETORNO DE	173		7.178.898.838		7.178.898.838
OPERACOES DE CREDITO - ESTADOS E MUNICIPIOS					
RECURSOS DA DESVINCULACAO DOS IMPOSTOS E CONTRIBUICOES	175		217.656.578		217.656.578
SOCIAIS					
RECURSOS DAS OPERACOES OFICIAIS DE CREDITO - RETORNO DE	189		183.226.000		183.226.000
REFINANCIAMENTO DE DIVIDAS DO CLUBE DE PARIS					
RECURSOS DESTINADOS A DIVIDA PUBLICA FEDERAL	197		2.196.204.001		2.196.204.001
71000 ENCARGOS FINANCEIROS DA UNIÃO			144.442.647.381		144.442.647.381
JUROS E ENCARGOS DA DÍVIDA	2		74.094.910.840		74.094.910.840
TITULOS DE RESPONSABILIDADE DO TESOURE NACIONAL - OUTRAS	144		45.925.612.340		45.925.612.340
APLICACOES					
RECURSOS DAS OPERACOES OFICIAIS DE CREDITO - RETORNO DE	159		275.595.600		275.595.600
REFINANCIAMENTO DE DIVIDAS DE MEDIO E LONGO PRAZOS					
RECURSOS DAS OPERACOES OFICIAIS DE CREDITO - RETORNO DE	171		875.765.208		875.765.208
OPERACOES DE CREDITO - BEA/BIB					
REMUNERACAO DAS DISPONIBILIDADES DO TESOURE NACIONAL	188		26.915.724.983		26.915.724.983
RECURSOS DAS OPERACOES OFICIAIS DE CREDITO - RETORNO DE	189		102.212.709		102.212.709
REFINANCIAMENTO DE DIVIDAS DO CLUBE DE PARIS					
OUTRAS DESPESAS CORRENTES	3		312.245.000		312.245.000
RECURSOS ORDINARIOS	100		29.100.000		29.100.000
RECURSOS DAS OPERACOES OFICIAIS DE CREDITO - RETORNO DE	159		269.000.000		269.000.000
REFINANCIAMENTO DE DIVIDAS DE MEDIO E LONGO PRAZOS					
REFORMA PATRIMONIAL - PRIVATIZACOES	163		14.145.000		14.145.000
INVERSÕES FINANCEIRAS	5		4.631.000		4.631.000
RECURSOS ORDINARIOS	100		4.631.000		4.631.000
AMORTIZAÇÃO DA DÍVIDA	6		70.030.860.541		70.030.860.541
RECURSOS ORDINARIOS	100		22.444.548.549		22.444.548.549
RECURSOS DE CONCESSOES E PERMISSOES	129		5.151.502.155		5.151.502.155
TITULOS DE RESPONSABILIDADE DO TESOURE NACIONAL -	143		7.280.750.648		7.280.750.648
REFINANCIAMENTO DA DIVIDA PUBLICA MOBILIARIA FEDERAL					
OPERACOES DE CREDITO EXTERNAS - EM MOEDA	148		1.980.000.000		1.980.000.000
RESULTADO DO BANCO CENTRAL	152		3.227.502		3.227.502
RECURSOS DAS OPERACOES OFICIAIS DE CREDITO - RETORNO DE	159		1.768.998.170		1.768.998.170
REFINANCIAMENTO DE DIVIDAS DE MEDIO E LONGO PRAZOS					
REFORMA PATRIMONIAL - PRIVATIZACOES	163		20.352.855.000		20.352.855.000
RECURSOS DAS OPERACOES OFICIAIS DE CREDITO - RETORNO DE	171		2.472.262.000		2.472.262.000
OPERACOES DE CREDITO - BEA/BIB					
RECURSOS DAS OPERACOES OFICIAIS DE CREDITO - RETORNO DE	173		5.979.629.938		5.979.629.938
OPERACOES DE CREDITO - ESTADOS E MUNICIPIOS					
RECURSOS DA DESVINCULACAO DOS IMPOSTOS E CONTRIBUICOES	175		217.656.578		217.656.578
SOCIAIS					
RECURSOS DAS OPERACOES OFICIAIS DE CREDITO - RETORNO DE	189		183.226.000		183.226.000
REFINANCIAMENTO DE DIVIDAS DO CLUBE DE PARIS					
RECURSOS DESTINADOS A DIVIDA PUBLICA FEDERAL	197		2.196.204.001		2.196.204.001
73000 TRANSFERÊNCIAS A ESTADOS, DISTRITO FEDERAL E MUNICÍPIOS			38.784.410.725	942.471.000	39.726.881.725
PESSOAL E ENCARGOS SOCIAIS	1		1.908.377.000	942.381.000	2.850.758.000
CONTRIBUICAO PARA FINANCIAMENTO DA SEGURIDADE SOCIAL	153			942.381.000	942.381.000
RECURSOS DA DESVINCULACAO DOS IMPOSTOS E CONTRIBUICOES	175		1.907.977.000		1.907.977.000
SOCIAIS					
RECURSOS DA DESVINCULACAO DOS IMPOSTOS E CONTRIBUICOES	176		400.000		400.000
SOCIAIS - CONDICIONADOS					
OUTRAS DESPESAS CORRENTES	3		36.775.966.316	90.000	36.776.056.316
RECURSOS ORDINARIOS	100		52.066.000		52.066.000
TRANSFERENCIAS DO IMPOSTO SOBRE A RENDA E SOBRE PRODUTOS	101		30.030.351.786		30.030.351.786
INDUSTRIALIZADOS					
TRANSFERENCIA DO IMPOSTO TERRITORIAL RURAL	102		136.343.017		136.343.017
RECURSOS ORDINARIOS CONDICIONADOS	106			90.000	90.000
TRANSFERENCIA DO IMPOSTO DE RENDA AOS MUNICIPIOS - FEF -	107		581.152.000		581.152.000
CONDICIONADA					
CONTRIBUICAO DO SALARIO-EDUCACAO	113		1.623.700.000		1.623.700.000
IMPOSTO SOBRE OPERACOES FINANCEIRAS - OURO	119		15.748.091		15.748.091
CONTRIBUICAO E ADICIONAL SOBRE A RECEITA DE CONCURSOS DE	125		28.667.000		28.667.000
PROGNOSTICOS					
COTA-PARTE DE COMPENSAÇÕES FINANCEIRAS	138		1.676.666.422		1.676.666.422
TITULOS DE RESPONSABILIDADE DO TESOURE NACIONAL - OUTRAS	144		2.631.272.000		2.631.272.000
APLICACOES					
INVESTIMENTOS	4		100.067.409		100.067.409
RECURSOS ORDINARIOS	100		58.840.543		58.840.543
RECURSOS DA DESVINCULACAO DOS IMPOSTOS E CONTRIBUICOES	175		40.576.866		40.576.866
SOCIAIS					
RECURSOS DA DESVINCULACAO DOS IMPOSTOS E CONTRIBUICOES	176		650.000		650.000
SOCIAIS - CONDICIONADOS					
74000 OPERAÇÕES OFICIAIS DE CREDITO			7.879.687.622		7.879.687.622
JUROS E ENCARGOS DA DÍVIDA	2		2.202.691.022		2.202.691.022
RECURSOS DAS OPERACOES OFICIAIS DE CREDITO - RETORNO DE	159		94.146.300		94.146.300
REFINANCIAMENTO DE DIVIDAS DE MEDIO E LONGO PRAZOS					
RECURSOS DAS OPERACOES OFICIAIS DE CREDITO	160		71.244.992		71.244.992
RECURSOS DAS OPERACOES OFICIAIS DE CREDITO - RETORNO DE	173		2.037.299.730		2.037.299.730
OPERACOES DE CREDITO - ESTADOS E MUNICIPIOS					
OUTRAS DESPESAS CORRENTES	3		2.235.027.900		2.235.027.900
TITULOS DE RESPONSABILIDADE DO TESOURE NACIONAL - OUTRAS	144		793.460.000		793.460.000
APLICACOES					
RECURSOS DAS OPERACOES OFICIAIS DE CREDITO - RETORNO DE	159		132.192.830		132.192.830
REFINANCIAMENTO DE DIVIDAS DE MEDIO E LONGO PRAZOS					

DEMONSTRATIVO DAS DESPESAS POR PODER E ÓRGÃO, ESFERA, GRUPO DE DESPESA E FONTE

R\$ 1,00

LDO, ART. 7º, §1º, INCISO VII

RECURSOS DE TODAS AS FONTES

PODER E ÓRGÃO GRUPO DE DESPESA E FONTE	GND	FONTE	FISCAL	SEGURIDADE	TOTAL
RECURSOS DAS OPERACOES OFICIAIS DE CREDITO		160	1.289.375.070		1.289.375.070
RECURSOS DA DESVINCULACAO DOS IMPOSTOS E CONTRIBUICOES SOCIAIS		175	20.000.000		20.000.000
INVERSÕES FINANCEIRAS	5		1.895.813.700		1.895.813.700
TITULOS DE RESPONSABILIDADE DO TESOIRO NACIONAL - OUTRAS APLICACOES		144	354.178.300		354.178.300
OPERACOES DE CREDITO EXTERNAS - EM MOEDA		148	3.600.000		3.600.000
RECURSOS DAS OPERACOES OFICIAIS DE CREDITO		160	1.538.035.400		1.538.035.400
AMORTIZAÇÃO DA DÍVIDA	6		1.546.155.000		1.546.155.000
RECURSOS DAS OPERACOES OFICIAIS DE CREDITO - RETORNO DE REFINANCIAMENTO DE DIVIDAS DE MEDIO E LONGO PRAZOS		159	60.532.100		60.532.100
RECURSOS DAS OPERACOES OFICIAIS DE CREDITO		160	286.354.000		286.354.000
RECURSOS DAS OPERACOES OFICIAIS DE CREDITO - RETORNO DE OPERACOES DE CREDITO - ESTADOS E MUNICIPIOS		173	1.199.268.900		1.199.268.900
75000 REFINANCIAMENTO DA DÍVIDA PÚBLICA MOBILIÁRIA FEDERAL	6		633.822.906.345		633.822.906.345
AMORTIZAÇÃO DA DÍVIDA	6		633.822.906.345		633.822.906.345
TITULOS DE RESPONSABILIDADE DO TESOIRO NACIONAL - REFINANCIAMENTO DA DIVIDA PUBLICA MOBILIARIA FEDERAL		143	633.822.906.345		633.822.906.345
RESERVA DE CONTINGÊNCIA	8		472.467.431	717.988.287	1.190.455.718
RESERVA DE CONTINGÊNCIA	8		472.467.431	717.988.287	1.190.455.718
RECURSOS ORDINARIOS		100	387.193.232	209.822	387.403.054
CONTRIBUICAO SOCIAL SOBRE O LUCRO DAS PESSOAS JURIDICAS		151		684.316.260	684.316.260
CONTRIBUICAO PARA FINANCIAMENTO DA SEGURIDADE SOCIAL		153		33.462.205	33.462.205
RECURSOS DA DESVINCULACAO DOS IMPOSTOS E CONTRIBUICOES SOCIAIS		175	85.274.199		85.274.199
90000 RESERVA DE CONTINGÊNCIA	8		472.467.431	717.988.287	1.190.455.718
RESERVA DE CONTINGÊNCIA	8		472.467.431	717.988.287	1.190.455.718
RECURSOS ORDINARIOS		100	387.193.232	209.822	387.403.054
CONTRIBUICAO SOCIAL SOBRE O LUCRO DAS PESSOAS JURIDICAS		151		684.316.260	684.316.260
CONTRIBUICAO PARA FINANCIAMENTO DA SEGURIDADE SOCIAL		153		33.462.205	33.462.205
RECURSOS DA DESVINCULACAO DOS IMPOSTOS E CONTRIBUICOES SOCIAIS		175	85.274.199		85.274.199

DEMONSTRATIVO DA DESPESA POR FUNÇÃO E SUBFUNÇÃO

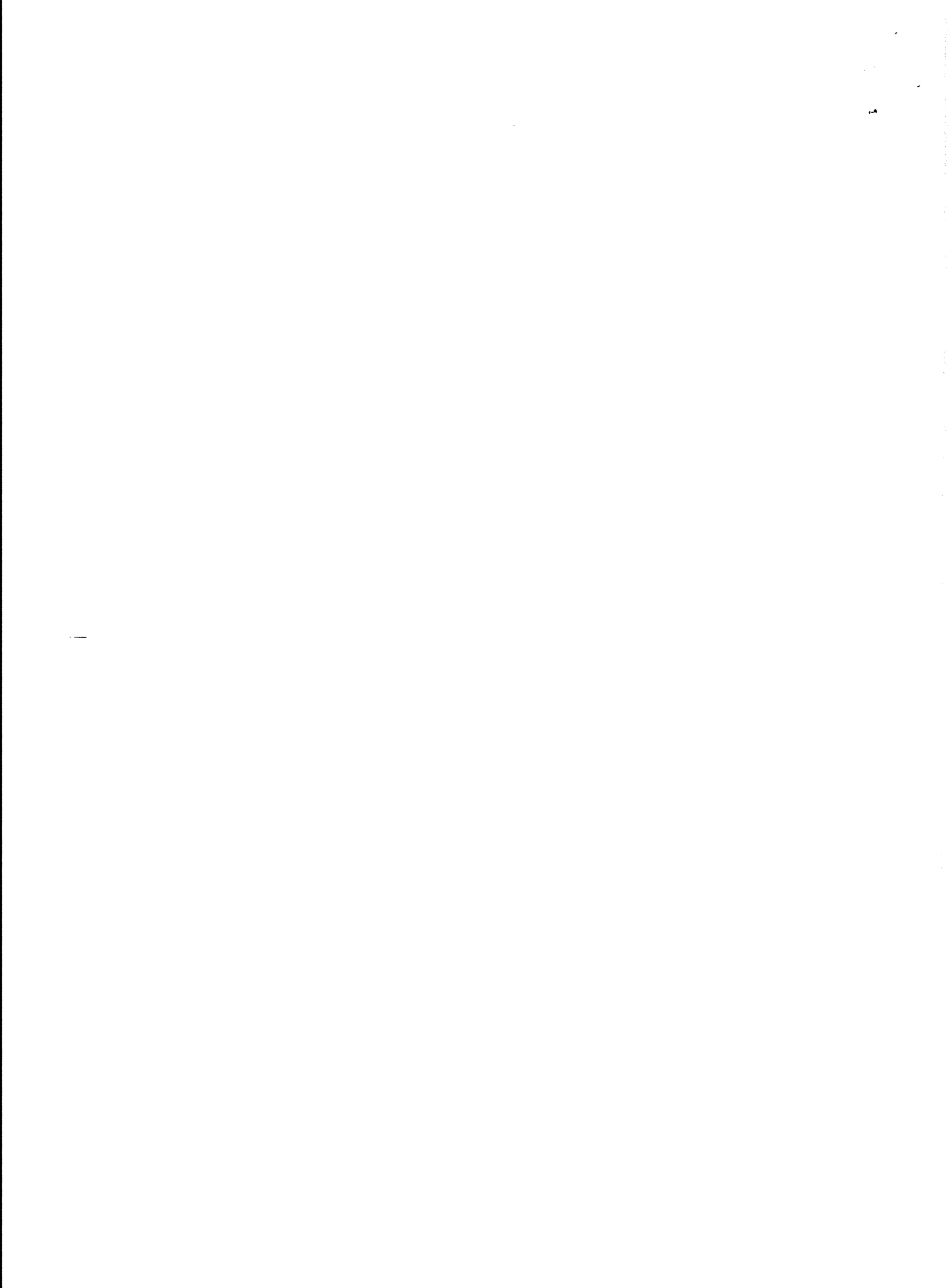

DEMONSTRATIVO DE DESPESA POR FUNÇÃO E SUBFUNÇÃO

LDO, ART 7º, § 1º, INCISO VIII

RECURSOS DE TODAS AS FONTES - R\$ 1,00

QUADRO SÍNTESE	FUNÇÃO	FISCAL	SEGURIDADE	TOTAL
01	LEGISLATIVA	1.715.901.890	45.347.297	1.761.249.187
02	JUDICIÁRIA	5.369.904.746	94.893.781	5.464.798.527
03	ESSENCIAL À JUSTIÇA	534.322.861	5.812.542	540.135.403
04	ADMINISTRAÇÃO	5.897.173.426	71.850.757	5.969.024.183
05	DEFESA NACIONAL	8.913.781.872	252.991.437	9.166.773.309
06	SEGURANÇA PÚBLICA	1.384.999.192	170.312.965	1.555.312.157
07	RELAÇÕES EXTERIORES	606.316.693	1.011.680	607.328.373
08	ASSISTÊNCIA SOCIAL	8.030.000	4.173.290.274	4.173.290.274
09	PREVIDÊNCIA SOCIAL		86.508.769.470	86.508.769.470
10	SAÚDE	10.330.500	18.067.584.975	18.077.915.475
11	TRABALHO	379.304.542	6.079.938.378	6.459.242.920
12	EDUCAÇÃO	8.724.300.123	1.154.408.449	9.878.708.572
13	CULTURA	252.062.463	4.496.637	256.559.100
14	DIREITOS DA CIDADANIA	388.932.000	30.955.993	419.887.993
15	URBANISMO	347.745.401	648.718	348.394.119
16	HABITAÇÃO	1.809.437.606		1.809.437.606
17	SANEAMENTO		318.562.451	318.562.451
18	GESTÃO AMBIENTAL	1.621.971.073	16.231.456	1.638.202.529
19	CIÊNCIA E TECNOLOGIA	1.250.006.603	10.897.342	1.260.903.945
20	AGRICULTURA	6.103.093.583	38.416.000	6.141.509.583
21	ORGANIZAÇÃO AGRÁRIA	1.318.221.821	10.104.000	1.328.325.821
22	INDÚSTRIA	341.215.833	4.106.760	345.322.593
23	COMÉRCIO E SERVIÇOS	2.036.935.298	396.548	2.037.331.846
24	COMUNICAÇÕES	473.934.818	23.989.599	497.924.417
25	ENERGIA	712.402.055	7.202.400	719.604.455
26	TRANSPORTE	5.117.259.046	37.551.386	5.154.810.432
27	DESPORTO E LAZER	186.762.511	65.600	186.928.111
28	ENCARGOS ESPECIAIS	834.557.223.678	4.433.340.208	838.990.563.886
29	RESERVA DE CONTINGÊNCIA	472.467.431	717.988.287	1.190.455.718
	TOTAL - GERAL	890.534.037.065	122.273.235.390	1.012.807.272.455

QUADRO SÍNTESE	SUBFUNÇÃO	FISCAL	SEGURIDADE	TOTAL
031	AÇÃO LEGISLATIVA	1.118.384.670		1.118.384.670
032	CONTROLE EXTERNO	175.183.000		175.183.000
061	AÇÃO JUDICIÁRIA	4.560.191.102		4.560.191.102
091	DEFESA DA ORDEM JURÍDICA	345.614.412		345.614.412
092	REPRESENTAÇÃO JUDICIAL E EXTRAJUDICIAL	11.842.775		11.842.775
121	PLANEJAMENTO E ORÇAMENTO	109.381.807		109.381.807
122	ADMINISTRAÇÃO GERAL	15.792.914.818	4.187.937.754	19.980.852.572
123	ADMINISTRAÇÃO FINANCEIRA	783.022.000		783.022.000
124	CONTROLE INTERNO	5.000		5.000
125	NORMATIZAÇÃO E FISCALIZAÇÃO	209.439.231	46.366.366	255.805.597
126	TECNOLOGIA DA INFORMAÇÃO	1.057.696.949	431.713.119	1.489.410.068
127	ORDENAMENTO TERRITORIAL	6.381.672		6.381.672
128	FORMAÇÃO DE RECURSOS HUMANOS	240.537.131	46.470.576	287.007.707
129	ADMINISTRAÇÃO DE RECEITAS	168.824.550	3.815.010	172.639.560
131	COMUNICAÇÃO SOCIAL	109.564.004	48.015.120	157.579.124
151	DEFESA AÉREA	552.794.363		552.794.363
152	DEFESA NAVAL	435.991.098		435.991.098
153	DEFESA TERRESTRE	369.652.942		369.652.942
181	POLICIAMENTO	248.993.355		248.993.355
182	DEFESA CIVIL	278.050	154.847.554	155.125.604
183	INFORMAÇÃO E INTELIGÊNCIA	22.331.067		22.331.067
211	RELAÇÕES DIPLOMÁTICAS	94.448.579		94.448.579
212	COOPERAÇÃO INTERNACIONAL	283.026.427	27.350.390	310.376.817
241	ASSISTÊNCIA AO IDOSO		1.066.695.821	1.066.695.821
242	ASSISTÊNCIA AO PORTADOR DE DEFICIÊNCIA		2.244.982.501	2.244.982.501
243	ASSISTÊNCIA À CRIANÇA E AO ADOLESCENTE	1.088.900	610.279.091	611.367.991
244	ASSISTÊNCIA COMUNITÁRIA	14.748.221	120.652.586	135.400.807
271	PREVIDÊNCIA BÁSICA	5.500.000	61.052.771.782	61.058.271.782
272	PREVIDÊNCIA DO REGIME ESTATUTÁRIO		22.479.830.109	22.479.830.109
273	PREVIDÊNCIA COMPLEMENTAR	95.011.630	4.656.557	99.668.187
274	PREVIDÊNCIA ESPECIAL		778.108.808	778.108.808
301	ATENÇÃO BÁSICA		3.294.885.692	3.294.885.692
302	ASSISTÊNCIA HOSPITALAR E AMBULATORIAL	25.230.750	10.213.100.036	10.238.330.786
303	SUORTE PROFILÁTICO E TERAPÊUTICO	13.348.107	1.178.841.219	1.192.189.326
304	VIGILÂNCIA SANITÁRIA		141.042.335	141.042.335
305	VIGILÂNCIA EPIDEMIOLÓGICA		673.803.716	673.803.716
306	ALIMENTAÇÃO E NUTRIÇÃO	846.725.506	1.333.731.901	2.180.457.407
331	PROTEÇÃO E BENEFÍCIOS AO TRABALHADOR	240.843.506	5.030.162.110	5.271.005.616
332	RELAÇÕES DE TRABALHO	1.037.508	106.789.000	107.826.508
333	EMPREGABILIDADE	2.973.507	535.925.045	538.898.552
334	FOMENTO AO TRABALHO		1.377.000	1.377.000
361	ENSINO FUNDAMENTAL	1.507.813.897		1.507.813.897
362	ENSINO MÉDIO	91.181.040		91.181.040
363	ENSINO PROFISSIONAL	557.855.821	185.000.000	742.855.821
364	ENSINO SUPERIOR	5.998.963.875	23.307.297	6.022.271.172
365	EDUCAÇÃO INFANTIL	205.397.251	39.295.054	244.692.305
366	EDUCAÇÃO DE JOVENS E ADULTOS	20.977.989		20.977.989
367	EDUCAÇÃO ESPECIAL	49.704.334		49.704.334
391	PATRIMÔNIO HISTÓRICO, ARTÍSTICO E ARQUEOLÓGICO	53.686.905		53.686.905
392	DIFUSÃO CULTURAL	113.652.470		113.652.470
421	CUSTÓDIA E REINTEGRAÇÃO SOCIAL	134.862.069	3.655.126	138.517.195
422	DIREITOS INDIVIDUAIS, COLETIVOS E DIFUSOS	9.641.616	18.985.645	28.627.261
423	ASSISTÊNCIA AOS POVOS INDÍGENAS	27.321.109		27.321.109
451	INFRA-ESTRUTURA URBANA	380.768.330		380.768.330
452	SERVIÇOS URBANOS	2.396.071	648.718	3.044.789
453	TRANSPORTES COLETIVOS URBANOS	291.000		291.000
482	HABITAÇÃO URBANA	433.937.606		433.937.606
511	SANEAMENTO BÁSICO PARA CONTROLE DE AGRAVOS		517.527.751	517.527.751
512	SANEAMENTO BÁSICO GERAL	5.658.207	318.562.451	324.220.658
541	PRESERVAÇÃO E CONSERVAÇÃO AMBIENTAL	184.939.612	10.000.000	194.939.612
542	CONTROLE AMBIENTAL	228.178.274		228.178.274
543	RECUPERAÇÃO DE ÁREAS DEGRADADAS	6.130.634		6.130.634
544	RECURSOS HÍDRICOS	890.407.670		890.407.670
545	METEOROLOGIA	21.172.815		21.172.815

DEMONSTRATIVO DE DESPESA POR FUNÇÃO E SUBFUNÇÃO

LDO, ART 7º, § 1º, INCISO VIII

RECURSOS DE TODAS AS FONTES - R\$ 1,00

QUADRO SÍNTESE	SUBFUNÇÃO	FISCAL	SEGURIDADE	TOTAL
571	DESENVOLVIMENTO CIENTÍFICO	533.134.848	123.460.333	656.595.181
572	DESENVOLVIMENTO TECNOLÓGICO E ENGENHARIA	767.536.066	3.768.623	771.304.689
573	DIFUSÃO DO CONHECIMENTO CIENTÍFICO E TECNOLÓGICO	20.695.036	27.799.823	48.494.859
601	PROMOÇÃO DA PRODUÇÃO VEGETAL	856.337.609		856.337.609
602	PROMOÇÃO DA PRODUÇÃO ANIMAL	24.320.719		24.320.719
603	DEFESA SANITÁRIA VEGETAL	27.546.570		27.546.570
604	DEFESA SANITÁRIA ANIMAL	105.481.400		105.481.400
605	ABASTECIMENTO	1.025.803.902		1.025.803.902
606	EXTENSÃO RURAL	296.806.866		296.806.866
607	IRRIGAÇÃO	397.320.996		397.320.996
631	REFORMA AGRÁRIA	1.072.913.521		1.072.913.521
632	COLONIZAÇÃO	500.000		500.000
661	PROMOÇÃO INDUSTRIAL	72.701.299		72.701.299
662	PRODUÇÃO INDUSTRIAL	113.884.057		113.884.057
663	MINERAÇÃO	22.751.920		22.751.920
664	PROPRIEDADE INDUSTRIAL	33.193.700		33.193.700
665	NORMALIZAÇÃO E QUALIDADE	103.193.274		103.193.274
691	PROMOÇÃO COMERCIAL	30.662.732	35.744.876	66.407.608
692	COMERCIALIZAÇÃO	400.000		400.000
693	COMÉRCIO EXTERIOR	9.405.999		9.405.999
694	SERVIÇOS FINANCEIROS	1.800.000		1.800.000
695	TURISMO	287.999.871		287.999.871
722	TELECOMUNICAÇÕES	217.451.487		217.451.487
752	ENERGIA ELÉTRICA	178.869.871		178.869.871
753	PETRÓLEO	134.220.158		134.220.158
781	TRANSPORTE AÉREO	182.495.235		182.495.235
782	TRANSPORTE RODOVIÁRIO	3.481.419.543		3.481.419.543
783	TRANSPORTE FERROVIÁRIO	584.951.008		584.951.008
784	TRANSPORTE HIDROVIÁRIO	645.663.449		645.663.449
811	DESPORTO DE RENDIMENTO	9.187.899		9.187.899
912	DESPORTO COMUNITÁRIO	163.606.439		163.606.439
841	REFINANCIAMENTO DA DÍVIDA INTERNA	625.848.345.345		625.848.345.345
842	REFINANCIAMENTO DA DÍVIDA EXTERNA	7.974.561.000		7.974.561.000
843	SERVIÇO DA DÍVIDA INTERNA	130.199.256.688	30.900	130.199.287.588
844	SERVIÇO DA DÍVIDA EXTERNA	22.913.749.342	259.844.100	23.173.593.442
845	TRANSFERÊNCIAS	38.271.536.725	478.305.000	38.749.841.725
846	OUTROS ENCARGOS ESPECIAIS	14.584.119.828	3.695.160.208	18.279.280.036
999	RESERVA DE CONTINGÊNCIA	472.467.431	717.988.287	1.190.455.718
	TOTAL - GERAL	890.534.037.065	122.273.235.390	1.012.807.272.455

QUADRO DETALHADO	FUNÇÃO/SUBFUNÇÃO	FISCAL	SEGURIDADE	TOTAL
01	LEGISLATIVA	1.715.901.890	45.347.297	1.761.249.187
031	AÇÃO LEGISLATIVA	1.118.384.670		1.118.384.670
032	CONTROLE EXTERNO	175.183.000		175.183.000
122	ADMINISTRAÇÃO GERAL	300.087.157		300.087.157
126	TECNOLOGIA DA INFORMAÇÃO	53.542.826		53.542.826
128	FORMAÇÃO DE RECURSOS HUMANOS	4.293.720		4.293.720
212	COOPERAÇÃO INTERNACIONAL	24.000		24.000
301	ATENÇÃO BÁSICA		45.347.297	45.347.297
306	ALIMENTAÇÃO E NUTRIÇÃO	57.266.466		57.266.466
331	PROTEÇÃO E BENEFÍCIOS AO TRABALHADOR	2.380.431		2.380.431
365	EDUCAÇÃO INFANTIL	4.739.620		4.739.620
02	JUDICIÁRIA	5.369.904.746	94.893.781	5.464.798.527
061	AÇÃO JUDICIÁRIA	4.560.191.102		4.560.191.102
122	ADMINISTRAÇÃO GERAL	403.217.535		403.217.535
126	TECNOLOGIA DA INFORMAÇÃO	185.964.144		185.964.144
128	FORMAÇÃO DE RECURSOS HUMANOS	11.081.551		11.081.551
212	COOPERAÇÃO INTERNACIONAL	5.000		5.000
301	ATENÇÃO BÁSICA		94.893.781	94.893.781
306	ALIMENTAÇÃO E NUTRIÇÃO	166.753.859		166.753.859
331	PROTEÇÃO E BENEFÍCIOS AO TRABALHADOR	18.049.879		18.049.879
365	EDUCAÇÃO INFANTIL	24.641.676		24.641.676
03	ESSENCIAL À JUSTIÇA	534.322.861	5.812.542	540.135.403
091	DEFESA DA ORDEM JURÍDICA	345.614.412		345.614.412
092	REPRESENTAÇÃO JUDICIAL E EXTRAJUDICIAL	11.542.775		11.542.775
122	ADMINISTRAÇÃO GERAL	155.734.387		155.734.387
126	TECNOLOGIA DA INFORMAÇÃO	6.363.000		6.363.000
128	FORMAÇÃO DE RECURSOS HUMANOS	1.913.109		1.913.109
212	COOPERAÇÃO INTERNACIONAL	10.000		10.000
301	ATENÇÃO BÁSICA		5.812.542	5.812.542
306	ALIMENTAÇÃO E NUTRIÇÃO	8.408.532		8.408.532
331	PROTEÇÃO E BENEFÍCIOS AO TRABALHADOR	2.782.400		2.782.400
365	EDUCAÇÃO INFANTIL	1.954.246		1.954.246
04	ADMINISTRAÇÃO	5.897.173.426	71.850.757	5.969.024.183
121	PLANEJAMENTO E ORÇAMENTO	106.691.477		106.691.477
122	ADMINISTRAÇÃO GERAL	3.904.407.458		3.904.407.458
123	ADMINISTRAÇÃO FINANCEIRA	783.022.000		783.022.000
124	CONTROLE INTERNO	5.000		5.000
125	NORMATIZAÇÃO E FISCALIZAÇÃO	187.677.830		187.677.830
126	TECNOLOGIA DA INFORMAÇÃO	462.192.115		462.192.115
128	FORMAÇÃO DE RECURSOS HUMANOS	45.186.713		45.186.713
129	ADMINISTRAÇÃO DE RECEITAS	166.874.550		166.874.550
131	COMUNICAÇÃO SOCIAL	10.311.073		10.311.073
212	COOPERAÇÃO INTERNACIONAL	2.203.110		2.203.110
244	ASSISTÊNCIA COMUNITÁRIA	2.382.500		2.382.500
271	PREVIDÊNCIA BÁSICA	5.500.000		5.500.000
273	PREVIDÊNCIA COMPLEMENTAR	42.623.910		42.623.910
301	ATENÇÃO BÁSICA		71.850.757	71.850.757
306	ALIMENTAÇÃO E NUTRIÇÃO	102.168.000		102.168.000
331	PROTEÇÃO E BENEFÍCIOS AO TRABALHADOR	22.324.115		22.324.115
364	ENSINO SUPERIOR	500.000		500.000
365	EDUCAÇÃO INFANTIL	17.225.225		17.225.225
571	DESENVOLVIMENTO CIENTÍFICO	2.149.750		2.149.750
573	DIFUSÃO DO CONHECIMENTO CIENTÍFICO E TECNOLÓGICO	194.600		194.600
691	PROMOÇÃO COMERCIAL	21.534.000		21.534.000
694	SERVIÇOS FINANCEIROS	1.800.000		1.800.000

DEMONSTRATIVO DE DESPESA POR FUNÇÃO E SUBFUNÇÃO
LDO, ART 7º, § 1º, INCISO VIII

RECURSOS DE TODAS AS FONTES - R\$ 1,00

QUADRO DETALHADO	FUNÇÃO/SUBFUNÇÃO	FISCAL	SEGURIDADE	TOTAL
	845 TRANSFERÊNCIAS	10.200.000		10.200.000
05	DEFESA NACIONAL	8.913.781.872	252.991.437	9.166.773.309
	121 PLANEJAMENTO E ORÇAMENTO	18.130		18.130
	122 ADMINISTRAÇÃO GERAL	6.341.958.347		6.341.958.347
	125 NORMATIZAÇÃO E FISCALIZAÇÃO	2.800.000		2.800.000
	126 TECNOLOGIA DA INFORMAÇÃO	196.088.268		196.088.268
	128 FORMAÇÃO DE RECURSOS HUMANOS	64.425.353		64.425.353
	131 COMUNICAÇÃO SOCIAL	730.739		730.739
	151 DEFESA AÉREA	552.794.363		552.794.363
	152 DEFESA NAVAL	435.991.098		435.991.098
	153 DEFESA TERRESTRE	369.555.702		369.555.702
	183 INFORMAÇÃO E INTELIGÊNCIA	15.442.417		15.442.417
	212 COOPERAÇÃO INTERNACIONAL	17.909.495		17.909.495
	244 ASSISTÊNCIA COMUNITÁRIA	3.895.318		3.895.318
	301 ATENÇÃO BÁSICA		4.893.600	4.893.600
	302 ASSISTÊNCIA HOSPITALAR E AMBULATORIAL	25.230.750	248.097.837	273.328.587
	303 SUPORTE PROFILÁTICO E TERAPÊUTICO	1.810.607		1.810.607
	306 ALIMENTAÇÃO E NUTRIÇÃO	256.430.896		256.430.896
	331 PROTEÇÃO E BENEFÍCIOS AO TRABALHADOR	104.682.337		104.682.337
	361 ENSINO FUNDAMENTAL	1.631.362		1.631.362
	362 ENSINO MÉDIO	1.050.842		1.050.842
	364 ENSINO SUPERIOR	3.882.887		3.882.887
	365 EDUCAÇÃO INFANTIL	81.230.597		81.230.597
	366 EDUCAÇÃO DE JOVENS E ADULTOS	63.000		63.000
	391 PATRIMÔNIO HISTÓRICO, ARTÍSTICO E ARQUEOLÓGICO	1.931.930		1.931.930
	423 ASSISTÊNCIA AOS POVOS INDÍGENAS	47.360		47.360
	451 INFRA-ESTRUTURA URBANA	29.710.000		29.710.000
	545 METEOROLOGIA	342.800		342.800
	571 DESENVOLVIMENTO CIENTÍFICO	21.918.376		21.918.376
	572 DESENVOLVIMENTO TECNOLÓGICO E ENGENHARIA	182.380.604		182.380.604
	661 PROMOÇÃO INDUSTRIAL	40.010		40.010
	662 PRODUÇÃO INDUSTRIAL	2.968.200		2.968.200
	722 TELECOMUNICAÇÕES	6.542.000		6.542.000
	752 ENERGIA ELÉTRICA	118.400		118.400
	781 TRANSPORTE AÉREO	182.495.235		182.495.235
	782 TRANSPORTE RODOVIÁRIO	559.831		559.831
	784 TRANSPORTE HIDROVIÁRIO	7.104.618		7.104.618
06	SEGURANÇA PÚBLICA	1.384.999.192	170.312.965	1.555.312.157
	092 REPRESENTAÇÃO JUDICIAL E EXTRAJUDICIAL	100.000		100.000
	122 ADMINISTRAÇÃO GERAL	1.080.242.921		1.080.242.921
	125 NORMATIZAÇÃO E FISCALIZAÇÃO	1.037.000		1.037.000
	126 TECNOLOGIA DA INFORMAÇÃO	900.000		900.000
	128 FORMAÇÃO DE RECURSOS HUMANOS	10.102.948	138.051	10.240.999
	131 COMUNICAÇÃO SOCIAL	11.257.000		11.257.000
	181 POLICIAMENTO	246.593.355		246.593.355
	182 DEFESA CIVIL		154.847.554	154.847.554
	183 INFORMAÇÃO E INTELIGÊNCIA	888.650		888.650
	212 COOPERAÇÃO INTERNACIONAL	78.978		78.978
	243 ASSISTÊNCIA À CRIANÇA E AO ADOLESCENTE	1.088.900		1.088.900
	301 ATENÇÃO BÁSICA		15.327.360	15.327.360
	303 SUPORTE PROFILÁTICO E TERAPÊUTICO	1.207.000		1.207.000
	306 ALIMENTAÇÃO E NUTRIÇÃO	16.374.007		16.374.007
	331 PROTEÇÃO E BENEFÍCIOS AO TRABALHADOR	4.055.489		4.055.489
	365 EDUCAÇÃO INFANTIL	8.272.944		8.272.944
	366 EDUCAÇÃO DE JOVENS E ADULTOS	2.100.000		2.100.000
	571 DESENVOLVIMENTO CIENTÍFICO	300.000		300.000
	722 TELECOMUNICAÇÕES	400.000		400.000
07	RELAÇÕES EXTERIORES	606.316.693	1.011.680	607.328.373
	122 ADMINISTRAÇÃO GERAL	447.684.857		447.684.857
	126 TECNOLOGIA DA INFORMAÇÃO	3.297.188		3.297.188
	128 FORMAÇÃO DE RECURSOS HUMANOS	1.005.365		1.005.365
	211 RELAÇÕES DIPLOMÁTICAS	94.448.579		94.448.579
	212 COOPERAÇÃO INTERNACIONAL	44.692.068		44.692.068
	301 ATENÇÃO BÁSICA		1.011.680	1.011.680
	306 ALIMENTAÇÃO E NUTRIÇÃO	1.936.000		1.936.000
	331 PROTEÇÃO E BENEFÍCIOS AO TRABALHADOR	697.000		697.000
	365 EDUCAÇÃO INFANTIL	315.000		315.000
	392 DIFUSÃO CULTURAL	7.973.428		7.973.428
	573 DIFUSÃO DO CONHECIMENTO CIENTÍFICO E TECNOLÓGICO	937.998		937.998
	691 PROMOÇÃO COMERCIAL	3.329.210		3.329.210
08	ASSISTÊNCIA SOCIAL	8.030.000	4.165.260.274	4.173.290.274
	122 ADMINISTRAÇÃO GERAL		21.370.768	21.370.768
	125 NORMATIZAÇÃO E FISCALIZAÇÃO		12.532.816	12.532.816
	126 TECNOLOGIA DA INFORMAÇÃO		4.000.000	4.000.000
	128 FORMAÇÃO DE RECURSOS HUMANOS		672.005	672.005
	131 COMUNICAÇÃO SOCIAL	760.000		760.000
	241 ASSISTÊNCIA AO IDOSO		1.066.695.821	1.066.695.821
	242 ASSISTÊNCIA AO PORTADOR DE DEFICIÊNCIA		2.242.822.501	2.242.822.501
	243 ASSISTÊNCIA À CRIANÇA E AO ADOLESCENTE		609.350.141	609.350.141
	244 ASSISTÊNCIA COMUNITÁRIA	7.270.000		114.470.222
	306 ALIMENTAÇÃO E NUTRIÇÃO		100.616.000	100.616.000
09	PREVIDÊNCIA SOCIAL		86.508.769.470	86.508.769.470
	122 ADMINISTRAÇÃO GERAL		1.777.776.086	1.777.776.086
	125 NORMATIZAÇÃO E FISCALIZAÇÃO		17.826.648	17.826.648
	126 TECNOLOGIA DA INFORMAÇÃO		237.637.569	237.637.569
	128 FORMAÇÃO DE RECURSOS HUMANOS		12.871.620	12.871.620
	129 ADMINISTRAÇÃO DE RECEITAS		3.815.010	3.815.010
	131 COMUNICAÇÃO SOCIAL		2.565.120	2.565.120
	212 COOPERAÇÃO INTERNACIONAL		189.339	189.339
	271 PREVIDÊNCIA BÁSICA		61.052.771.782	61.052.771.782
	272 PREVIDÊNCIA DO REGIME ESTATUTÁRIO		22.479.830.109	22.479.830.109
	273 PREVIDÊNCIA COMPLEMENTAR		740.928	740.928
	274 PREVIDÊNCIA ESPECIAL		778.108.808	778.108.808
	301 ATENÇÃO BÁSICA		69.685.344	69.685.344
	306 ALIMENTAÇÃO E NUTRIÇÃO		38.602.269	38.602.269
	331 PROTEÇÃO E BENEFÍCIOS AO TRABALHADOR		14.237.254	14.237.254
	365 EDUCAÇÃO INFANTIL		10.322.690	10.322.690
	665 NORMALIZAÇÃO E QUALIDADE		11.788.894	11.788.894

DEMONSTRATIVO DE DESPESA POR FUNÇÃO E SUBFUNÇÃO

LDO, ART 7º, § 1º, INCISO VIII

RECURSOS DE TODAS AS FONTES - R\$ 1,00

QUADRO DETALHADO	FUNÇÃO/SUBFUNÇÃO	FISCAL	SEGURIDADE	TOTAL
10 SAÚDE		10.330.500	18.067.584.975	18.077.916.475
122	ADMINISTRAÇÃO GERAL		2.228.833.604	2.228.833.604
125	NORMATIZAÇÃO E FISCALIZAÇÃO		4.960.652	4.960.652
126	TECNOLOGIA DA INFORMAÇÃO		87.880.049	87.880.049
128	FORMAÇÃO DE RECURSOS HUMANOS		30.063.294	30.063.294
131	COMUNICAÇÃO SOCIAL		14.350.000	14.350.000
212	COOPERAÇÃO INTERNACIONAL		27.161.051	27.161.051
242	ASSISTÊNCIA AO PORTADOR DE DEFICIÊNCIA		2.160.000	2.160.000
243	ASSISTÊNCIA À CRIANÇA E AO ADOLESCENTE		928.950	928.950
244	ASSISTÊNCIA COMUNITÁRIA		13.452.364	13.452.364
273	PREVIDÊNCIA COMPLEMENTAR		3.915.629	3.915.629
301	ATENÇÃO BÁSICA		2.804.284.933	2.804.284.933
302	ASSISTÊNCIA HOSPITALAR E AMBULATORIAL		9.757.701.526	9.757.701.526
303	SUORTE PROFILÁTICO E TERAPÊUTICO	10.330.500	1.178.841.219	1.189.171.719
304	VIGILÂNCIA SANITÁRIA		141.042.335	141.042.335
305	VIGILÂNCIA EPIDEMIOLÓGICA		673.803.716	673.803.716
306	ALIMENTAÇÃO E NUTRIÇÃO		274.240.822	274.240.822
331	PROTEÇÃO E BENEFÍCIOS AO TRABALHADOR		39.273.002	39.273.002
363	ENSINO PROFISSIONAL		55.000.000	55.000.000
364	ENSINO SUPERIOR		18.956.953	18.956.953
365	EDUCAÇÃO INFANTIL		28.972.364	28.972.364
511	SANEAMENTO BÁSICO PARA CONTROLE DE AGRAVOS		517.527.751	517.527.751
571	DESENVOLVIMENTO CIENTÍFICO		108.710.333	108.710.333
572	DESENVOLVIMENTO TECNOLÓGICO E ENGENHARIA		3.768.623	3.768.623
573	DIFUSÃO DO CONHECIMENTO CIENTÍFICO E TECNOLÓGICO		27.799.823	27.799.823
665	NORMALIZAÇÃO E QUALIDADE		23.955.982	23.955.982
11 TRABALHO		379.304.542	6.079.938.378	6.459.242.920
122	ADMINISTRAÇÃO GERAL	331.708.331	159.957.296	491.665.627
125	NORMATIZAÇÃO E FISCALIZAÇÃO	5.504.764	11.046.250	16.551.014
126	TECNOLOGIA DA INFORMAÇÃO	1.861.987	102.195.501	104.057.488
128	FORMAÇÃO DE RECURSOS HUMANOS	3.937.570	1.000.000	4.937.570
131	COMUNICAÇÃO SOCIAL	3.567.660	30.000.000	33.567.660
212	COOPERAÇÃO INTERNACIONAL	59.500		59.500
301	ATENÇÃO BÁSICA		10.746.432	10.746.432
306	ALIMENTAÇÃO E NUTRIÇÃO	8.913.020		8.913.020
331	PROTEÇÃO E BENEFÍCIOS AO TRABALHADOR	5.200.457	4.976.651.854	4.981.852.311
332	RELAÇÕES DE TRABALHO	1.037.508	106.789.000	107.826.508
333	EMPREGABILIDADE	2.973.507	535.925.045	538.898.552
334	FOMENTO AO TRABALHO		1.377.000	1.377.000
363	ENSINO PROFISSIONAL		130.000.000	130.000.000
365	EDUCAÇÃO INFANTIL	1.794.720		1.794.720
422	DIREITOS INDIVIDUAIS, COLETIVOS E DIFUSOS	133.200		133.200
571	DESENVOLVIMENTO CIENTÍFICO	7.954.650	14.250.000	22.204.650
573	DIFUSÃO DO CONHECIMENTO CIENTÍFICO E TECNOLÓGICO	3.992.744		3.992.744
665	NORMALIZAÇÃO E QUALIDADE	664.924		664.924
12 EDUCAÇÃO		8.724.300.123	1.154.408.449	9.878.708.572
122	ADMINISTRAÇÃO GERAL	150.766.358		150.766.358
125	NORMATIZAÇÃO E FISCALIZAÇÃO	1.650.000		1.650.000
126	TECNOLOGIA DA INFORMAÇÃO	19.742.000		19.742.000
128	FORMAÇÃO DE RECURSOS HUMANOS	51.438.434		51.438.434
129	ADMINISTRAÇÃO DE RECEITAS	1.950.000		1.950.000
131	COMUNICAÇÃO SOCIAL	8.000.000		8.000.000
183	INFORMAÇÃO E INTELIGÊNCIA	6.000.000		6.000.000
212	COOPERAÇÃO INTERNACIONAL	6.014.154		6.014.154
244	ASSISTÊNCIA COMUNITÁRIA	223.133		223.133
301	ATENÇÃO BÁSICA		22.484.622	22.484.622
302	ASSISTÊNCIA HOSPITALAR E AMBULATORIAL		207.300.673	207.300.673
306	ALIMENTAÇÃO E NUTRIÇÃO	138.065.251	920.272.810	1.058.338.061
331	PROTEÇÃO E BENEFÍCIOS AO TRABALHADOR	51.582.509		51.582.509
361	ENSINO FUNDAMENTAL	1.506.182.535		1.506.182.535
362	ENSINO MÉDIO	90.130.198		90.130.198
363	ENSINO PROFISSIONAL	557.205.821		557.205.821
364	ENSINO SUPERIOR	5.994.580.988	4.350.344	5.998.931.332
365	EDUCAÇÃO INFANTIL	46.078.022		46.078.022
366	EDUCAÇÃO DE JOVENS E ADULTOS	18.814.989		18.814.989
367	EDUCAÇÃO ESPECIAL	49.694.234		49.694.234
391	PATRIMÔNIO HISTÓRICO, ARTÍSTICO E ARQUEOLÓGICO	535.400		535.400
392	DIFUSÃO CULTURAL	423.900		423.900
423	ASSISTÊNCIA AOS POVOS INDÍGENAS	400.000		400.000
571	DESENVOLVIMENTO CIENTÍFICO	24.757.197		24.757.197
573	DIFUSÃO DO CONHECIMENTO CIENTÍFICO E TECNOLÓGICO	65.000		65.000
846	OUTROS ENCARGOS ESPECIAIS			
13 CULTURA		252.062.463	4.496.637	256.559.100
122	ADMINISTRAÇÃO GERAL	79.992.549		79.992.549
125	NORMATIZAÇÃO E FISCALIZAÇÃO	544.752		544.752
126	TECNOLOGIA DA INFORMAÇÃO	2.581.517		2.581.517
128	FORMAÇÃO DE RECURSOS HUMANOS	5.100.957		5.100.957
131	COMUNICAÇÃO SOCIAL	710.000		710.000
212	COOPERAÇÃO INTERNACIONAL	1.046.480		1.046.480
301	ATENÇÃO BÁSICA		4.496.637	4.496.637
306	ALIMENTAÇÃO E NUTRIÇÃO	2.885.388		2.885.388
331	PROTEÇÃO E BENEFÍCIOS AO TRABALHADOR	1.703.335		1.703.335
365	EDUCAÇÃO INFANTIL	705.400		705.400
367	EDUCAÇÃO ESPECIAL	10.100		10.100
391	PATRIMÔNIO HISTÓRICO, ARTÍSTICO E ARQUEOLÓGICO	50.999.763		50.999.763
392	DIFUSÃO CULTURAL	105.248.542		105.248.542
422	DIREITOS INDIVIDUAIS, COLETIVOS E DIFUSOS	100.000		100.000
571	DESENVOLVIMENTO CIENTÍFICO	433.680		433.680
14 DIREITOS DA CIDADANIA		388.932.000	30.955.993	419.887.993
122	ADMINISTRAÇÃO GERAL	191.497.859		191.497.859
125	NORMATIZAÇÃO E FISCALIZAÇÃO	4.013.160		4.013.160
126	TECNOLOGIA DA INFORMAÇÃO	1.129.528		1.129.528
127	ORDENAMENTO TERRITORIAL	97.300		97.300
128	FORMAÇÃO DE RECURSOS HUMANOS	10.575.163	1.725.606	12.300.769
131	COMUNICAÇÃO SOCIAL	145.000	1.100.000	1.245.000
181	POLICIAMENTO	2.400.000		2.400.000
301	ATENÇÃO BÁSICA		4.989.616	4.989.616
306	ALIMENTAÇÃO E NUTRIÇÃO	5.394.606		5.394.606

DEMONSTRATIVO DE DESPESA POR FUNÇÃO E SUBFUNÇÃO
 LDO, ART 7º, § 1º, INCISO VIII

RECURSOS DE TODAS AS FONTES - R\$ 1,00

QUADRO DETALHADO	FUNÇÃO/SUBFUNÇÃO	FISCAL	SEGURIDADE	TOTAL
	331 PROTEÇÃO E BENEFÍCIOS AO TRABALHADOR	2.171.976		2.171.976
	365 EDUCAÇÃO INFANTIL	2.242.316		2.242.316
	391 PATRIMÔNIO HISTÓRICO, ARTÍSTICO E ARQUEOLÓGICO	219.812		219.812
	392 DIFUSÃO CULTURAL	6.600		6.600
	421 CUSTÓDIA E REINTEGRAÇÃO SOCIAL	132.651.269	3.655.126	136.306.395
	422 DIREITOS INDIVIDUAIS, COLETIVOS E DIFUSOS	9.408.416	18.985.645	28.394.061
	423 ASSISTÊNCIA AOS POVOS INDÍGENAS	25.980.788		25.980.788
	541 PRESERVAÇÃO E CONSERVAÇÃO AMBIENTAL	463.300		463.300
	543 RECUPERAÇÃO DE ÁREAS DEGRADADAS	464.350		464.350
	571 DESENVOLVIMENTO CIENTÍFICO	70.557	500.000	570.557
15 URBANISMO		347.745.401	648.718	348.394.119
	451 INFRA-ESTRUTURA URBANA	345.058.330		345.058.330
	452 SERVIÇOS URBANOS	2.396.071	648.718	3.044.789
	453 TRANSPORTES COLETIVOS URBANOS	291.000		291.000
16 HABITAÇÃO		1.809.437.606		1.809.437.606
	482 HABITAÇÃO URBANA	433.937.606		433.937.606
	846 OUTROS ENCARGOS ESPECIAIS	1.375.500.000		1.375.500.000
17 SANEAMENTO			318.562.451	318.562.451
	512 SANEAMENTO BÁSICO GERAL		318.562.451	318.562.451
18 GESTÃO AMBIENTAL		1.621.971.073	16.231.456	1.638.202.529
	121 PLANEJAMENTO E ORÇAMENTO	70.000		70.000
	122 ADMINISTRAÇÃO GERAL	195.004.855		195.004.855
	126 TECNOLOGIA DA INFORMAÇÃO	5.496.380		5.496.380
	127 ORDENAMENTO TERRITORIAL	5.340.600		5.340.600
	128 FORMAÇÃO DE RECURSOS HUMANOS	1.142.545		1.142.545
	131 COMUNICAÇÃO SOCIAL	242.500		242.500
	182 DEFESA CIVIL	278.050		278.050
	212 COOPERAÇÃO INTERNACIONAL	974.319		974.319
	244 ASSISTÊNCIA COMUNITÁRIA	977.270		977.270
	301 ATENÇÃO BÁSICA		6.231.456	6.231.456
	306 ALIMENTAÇÃO E NUTRIÇÃO	5.894.377		5.894.377
	331 PROTEÇÃO E BENEFÍCIOS AO TRABALHADOR	1.172.444		1.172.444
	365 EDUCAÇÃO INFANTIL	1.998.465		1.998.465
	423 ASSISTÊNCIA AOS POVOS INDÍGENAS	660.161		660.161
	512 SANEAMENTO BÁSICO GERAL	5.658.207		5.658.207
	541 PRESERVAÇÃO E CONSERVAÇÃO AMBIENTAL	182.476.312	10.000.000	192.476.312
	542 CONTROLE AMBIENTAL	227.378.274		227.378.274
	543 RECUPERAÇÃO DE ÁREAS DEGRADADAS	4.211.284		4.211.284
	544 RECURSOS HÍDRICOS	890.407.670		890.407.670
	545 METEOROLOGIA	2.275.715		2.275.715
	571 DESENVOLVIMENTO CIENTÍFICO	15.115.578		15.115.578
	573 DIFUSÃO DO CONHECIMENTO CIENTÍFICO E TECNOLÓGICO	2.009.289		2.009.289
	601 PROMOÇÃO DA PRODUÇÃO VEGETAL	18.093.069		18.093.069
	606 EXTENSÃO RURAL	604.799		604.799
	665 NORMALIZAÇÃO E QUALIDADE	945.000		945.000
	691 PROMOÇÃO COMERCIAL	1.084.522		1.084.522
	695 TURISMO	28.154.999		28.154.999
	782 TRANSPORTE RODOVIÁRIO	24.304.389		24.304.389
19 CIÊNCIA E TECNOLOGIA		1.250.006.603	10.897.342	1.260.903.945
	122 ADMINISTRAÇÃO GERAL	282.758.963		282.758.963
	125 NORMATIZAÇÃO E FISCALIZAÇÃO	58.200		58.200
	126 TECNOLOGIA DA INFORMAÇÃO	1.328.772		1.328.772
	128 FORMAÇÃO DE RECURSOS HUMANOS	2.054.120		2.054.120
	131 COMUNICAÇÃO SOCIAL	130.000		130.000
	153 DEFESA TERRESTRE	97.240		97.240
	212 COOPERAÇÃO INTERNACIONAL	2.690.443		2.690.443
	273 PREVIDÊNCIA COMPLEMENTAR	62.000		62.000
	301 ATENÇÃO BÁSICA		10.897.342	10.897.342
	306 ALIMENTAÇÃO E NUTRIÇÃO	8.455.643		8.455.643
	331 PROTEÇÃO E BENEFÍCIOS AO TRABALHADOR	4.548.010		4.548.010
	365 EDUCAÇÃO INFANTIL	2.658.800		2.658.800
	571 DESENVOLVIMENTO CIENTÍFICO	460.435.060		460.435.060
	572 DESENVOLVIMENTO TECNOLÓGICO E ENGENHARIA	471.639.047		471.639.047
	573 DIFUSÃO DO CONHECIMENTO CIENTÍFICO E TECNOLÓGICO	12.690.305		12.690.305
	692 COMERCIALIZAÇÃO	400.000		400.000
20 AGRICULTURA		6.103.093.583	38.416.000	6.141.509.583
	122 ADMINISTRAÇÃO GERAL	785.249.720		785.249.720
	125 NORMATIZAÇÃO E FISCALIZAÇÃO	4.794.670		4.794.670
	126 TECNOLOGIA DA INFORMAÇÃO	2.667.000		2.667.000
	127 ORDENAMENTO TERRITORIAL	943.772		943.772
	128 FORMAÇÃO DE RECURSOS HUMANOS	5.905.000		5.905.000
	131 COMUNICAÇÃO SOCIAL	170.100		170.100
	212 COOPERAÇÃO INTERNACIONAL	6.576.728		6.576.728
	273 PREVIDÊNCIA COMPLEMENTAR	34.800.000		34.800.000
	301 ATENÇÃO BÁSICA		38.416.000	38.416.000
	306 ALIMENTAÇÃO E NUTRIÇÃO	28.262.000		28.262.000
	331 PROTEÇÃO E BENEFÍCIOS AO TRABALHADOR	4.904.000		4.904.000
	363 ENSINO PROFISSIONAL	600.000		600.000
	365 EDUCAÇÃO INFANTIL	4.056.000		4.056.000
	423 ASSISTÊNCIA AOS POVOS INDÍGENAS	232.800		232.800
	543 RECUPERAÇÃO DE ÁREAS DEGRADADAS	1.455.000		1.455.000
	545 METEOROLOGIA	18.554.300		18.554.300
	572 DESENVOLVIMENTO TECNOLÓGICO E ENGENHARIA	112.560.000		112.560.000
	601 PROMOÇÃO DA PRODUÇÃO VEGETAL	838.244.540		838.244.540
	602 PROMOÇÃO DA PRODUÇÃO ANIMAL	24.320.719		24.320.719
	603 DEFESA SANITÁRIA VEGETAL	27.546.570		27.546.570
	604 DEFESA SANITÁRIA ANIMAL	105.481.400		105.481.400
	605 ABASTECIMENTO	1.025.803.902		1.025.803.902
	606 EXTENSÃO RURAL	296.202.067		296.202.067
	607 IRRIGAÇÃO	397.320.996		397.320.996
	693 COMÉRCIO EXTERIOR	2.138.999		2.138.999
	752 ENERGIA ELÉTRICA	32.100.000		32.100.000
	846 OUTROS ENCARGOS ESPECIAIS	2.342.203.300		2.342.203.300
21 ORGANIZAÇÃO AGRÁRIA		1.318.221.821	10.104.000	1.328.325.821
	122 ADMINISTRAÇÃO GERAL	219.134.500		219.134.500
	126 TECNOLOGIA DA INFORMAÇÃO	10.848.800		10.848.800
	128 FORMAÇÃO DE RECURSOS HUMANOS	792.000		792.000
	131 COMUNICAÇÃO SOCIAL	4.425.000		4.425.000

DEMONSTRATIVO DE DESPESA POR FUNÇÃO E SUBFUNÇÃO

LDO, ART 7º, § 1º, INCISO VIII

RECURSOS DE TODAS AS FONTES - R\$ 1,00

QUADRO DETALHADO	FUNÇÃO/SUBFUNÇÃO	FISCAL	SEGURIDADE	TOTAL
	301 ATENÇÃO BÁSICA		10.104.000	10.104.000
	306 ALIMENTAÇÃO E NUTRIÇÃO	6.375.000		6.375.000
	331 PROTEÇÃO E BENEFÍCIOS AO TRABALHADOR	1.636.000		1.636.000
	365 EDUCAÇÃO INFANTIL	1.597.000		1.597.000
	631 REFORMA AGRÁRIA	1.072.913.521		1.072.913.521
	632 COLONIZAÇÃO	500.000		500.000
22	INDÚSTRIA	341.215.833	4.106.760	345.322.593
	122 ADMINISTRAÇÃO GERAL	89.711.234		89.711.234
	126 TECNOLOGIA DA INFORMAÇÃO	2.920.000		2.920.000
	128 FORMAÇÃO DE RECURSOS HUMANOS	2.306.500		2.306.500
	131 COMUNICAÇÃO SOCIAL	3.000.000		3.000.000
	212 COOPERAÇÃO INTERNACIONAL	367.000		367.000
	273 PREVIDÊNCIA COMPLEMENTAR	300.000		300.000
	301 ATENÇÃO BÁSICA		4.106.760	4.106.760
	306 ALIMENTAÇÃO E NUTRIÇÃO	3.327.000		3.327.000
	331 PROTEÇÃO E BENEFÍCIOS AO TRABALHADOR	3.692.082		3.692.082
	363 ENSINO PROFISSIONAL	50.000		50.000
	365 EDUCAÇÃO INFANTIL	680.000		680.000
	542 CONTROLE AMBIENTAL	800.000		800.000
	661 PROMOÇÃO INDUSTRIAL	72.661.289		72.661.289
	662 PRODUÇÃO INDUSTRIAL	3.871.758		3.871.758
	663 MINERAÇÃO	22.751.920		22.751.920
	664 PROPRIEDADE INDUSTRIAL	33.193.700		33.193.700
	665 NORMALIZAÇÃO E QUALIDADE	101.583.350		101.583.350
23	COMÉRCIO E SERVIÇOS	2.036.935.298	396.548	2.037.331.846
	122 ADMINISTRAÇÃO GERAL	41.708.122		41.708.122
	125 NORMALIZAÇÃO E FISCALIZAÇÃO	1.358.855		1.358.855
	126 TECNOLOGIA DA INFORMAÇÃO	4.274.376		4.274.376
	128 FORMAÇÃO DE RECURSOS HUMANOS	2.194.773		2.194.773
	131 COMUNICAÇÃO SOCIAL	5.363.403		5.363.403
	212 COOPERAÇÃO INTERNACIONAL	237.360		237.360
	301 ATENÇÃO BÁSICA		396.548	396.548
	306 ALIMENTAÇÃO E NUTRIÇÃO	328.137		328.137
	331 PROTEÇÃO E BENEFÍCIOS AO TRABALHADOR	95.600		95.600
	365 EDUCAÇÃO INFANTIL	87.800		87.800
	451 INFRA-ESTRUTURA URBANA	6.000.000		6.000.000
	691 PROMOÇÃO COMERCIAL	4.715.000		4.715.000
	693 COMÉRCIO EXTERIOR	7.267.000		7.267.000
	695 TURISMO	259.844.872		259.844.872
	846 OUTROS ENCARGOS ESPECIAIS	1.703.460.000		1.703.460.000
24	COMUNICAÇÕES	473.934.818	23.989.599	497.924.417
	122 ADMINISTRAÇÃO GERAL	173.345.867		173.345.867
	126 TECNOLOGIA DA INFORMAÇÃO	19.304.879		19.304.879
	128 FORMAÇÃO DE RECURSOS HUMANOS	5.487.300		5.487.300
	131 COMUNICAÇÃO SOCIAL	54.617.929		54.617.929
	212 COOPERAÇÃO INTERNACIONAL	2.670.500		2.670.500
	301 ATENÇÃO BÁSICA		23.989.599	23.989.599
	306 ALIMENTAÇÃO E NUTRIÇÃO	4.974.712		4.974.712
	331 PROTEÇÃO E BENEFÍCIOS AO TRABALHADOR	1.983.783		1.983.783
	365 EDUCAÇÃO INFANTIL	1.040.361		1.040.361
	722 TELECOMUNICAÇÕES	210.509.487		210.509.487
25	ENERGIA	712.402.055	7.202.400	719.604.455
	122 ADMINISTRAÇÃO GERAL	273.732.611		273.732.611
	126 TECNOLOGIA DA INFORMAÇÃO	22.860.638		22.860.638
	128 FORMAÇÃO DE RECURSOS HUMANOS	5.578.181		5.578.181
	212 COOPERAÇÃO INTERNACIONAL	428.742		428.742
	273 PREVIDÊNCIA COMPLEMENTAR	10.001.987		10.001.987
	301 ATENÇÃO BÁSICA		7.202.400	7.202.400
	306 ALIMENTAÇÃO E NUTRIÇÃO	7.944.652		7.944.652
	331 PROTEÇÃO E BENEFÍCIOS AO TRABALHADOR	2.755.214		2.755.214
	365 EDUCAÇÃO INFANTIL	1.184.302		1.184.302
	662 PRODUÇÃO INDUSTRIAL	107.044.099		107.044.099
	752 ENERGIA ELÉTRICA	146.651.471		146.651.471
	753 PETRÓLEO	134.220.158		134.220.158
26	TRANSPORTE	5.117.259.046	37.551.386	5.154.810.432
	121 PLANEJAMENTO E ORÇAMENTO	2.602.200		2.602.200
	122 ADMINISTRAÇÃO GERAL	337.832.420		337.832.420
	126 TECNOLOGIA DA INFORMAÇÃO	54.023.911		54.023.911
	128 FORMAÇÃO DE RECURSOS HUMANOS	3.763.000		3.763.000
	131 COMUNICAÇÃO SOCIAL	6.133.600		6.133.600
	212 COOPERAÇÃO INTERNACIONAL	17.500		17.500
	273 PREVIDÊNCIA COMPLEMENTAR	7.223.733		7.223.733
	301 ATENÇÃO BÁSICA		37.551.386	37.551.386
	306 ALIMENTAÇÃO E NUTRIÇÃO	16.412.938		16.412.938
	331 PROTEÇÃO E BENEFÍCIOS AO TRABALHADOR	4.332.311		4.332.311
	365 EDUCAÇÃO INFANTIL	2.852.271		2.852.271
	541 PRESERVAÇÃO E CONSERVAÇÃO AMBIENTAL	2.000.000		2.000.000
	782 TRANSPORTE RODOVIÁRIO	3.456.555.323		3.456.555.323
	783 TRANSPORTE FERROVIÁRIO	584.951.008		584.951.008
	784 TRANSPORTE HIDROVIÁRIO	638.558.831		638.558.831
27	DESPORTO E LAZER	186.762.511	165.600	186.928.111
	122 ADMINISTRAÇÃO GERAL	7.138.767		7.138.767
	126 TECNOLOGIA DA INFORMAÇÃO	309.620		309.620
	128 FORMAÇÃO DE RECURSOS HUMANOS	2.252.829		2.252.829
	212 COOPERAÇÃO INTERNACIONAL	3.000		3.000
	301 ATENÇÃO BÁSICA		165.600	165.600
	306 ALIMENTAÇÃO E NUTRIÇÃO	155.022		155.022
	331 PROTEÇÃO E BENEFÍCIOS AO TRABALHADOR	94.134		94.134
	365 EDUCAÇÃO INFANTIL	42.486		42.486
	421 CUSTÓDIA E REINTEGRAÇÃO SOCIAL	2.210.800		2.210.800
	572 DESENVOLVIMENTO TECNOLÓGICO E ENGENHARIA	956.415		956.415
	573 DIFUSÃO DO CONHECIMENTO CIENTÍFICO E TECNOLÓGICO	805.100		805.100
	811 DESPORTO DE RENDIMENTO	9.187.899		9.187.899
	812 DESPORTO COMUNITÁRIO	163.606.439		163.606.439
28	ENCARGOS ESPECIAIS	834.557.223.678	4.433.340.208	838.990.563.886
	212 COOPERAÇÃO INTERNACIONAL	197.018.050		197.018.050
	841 REFINANCIAMENTO DA DÍVIDA INTERNA	625.848.345.345		625.848.345.345
	842 REFINANCIAMENTO DA DÍVIDA EXTERNA	7.974.561.000		7.974.561.000

DEMONSTRATIVO DE DESPESA POR FUNÇÃO E SUBFUNÇÃO

LDO, ART 7º, § 1º, INCISO VIII

RECURSOS DE TODAS AS FONTES - R\$ 1,00

QUADRO DETALHADO	FUNÇÃO/SUBFUNÇÃO	FISCAL	SEGURIDADE	TOTAL
	843 SERVIÇO DA DÍVIDA INTERNA	130.199.256.688	30.900	130.199.287.588
	844 SERVIÇO DA DÍVIDA EXTERNA	22.913.749.342	259.844.100	23.173.593.442
	845 TRANSFERÊNCIAS	38.261.336.725	478.305.000	38.739.641.725
	846 OUTROS ENCARGOS ESPECIAIS	9.162.956.528	3.695.160.208	12.858.116.736
	99 RESERVA DE CONTINGÊNCIA	472.467.431	717.988.287	1.190.455.718
	999 RESERVA DE CONTINGÊNCIA	472.467.431	717.988.287	1.190.455.718
	TOTAL - GERAL	890.534.037.065	122.273.235.390	1.012.807.272.455

DEMONSTRATIVO DA DESPESA POR PROGRAMA

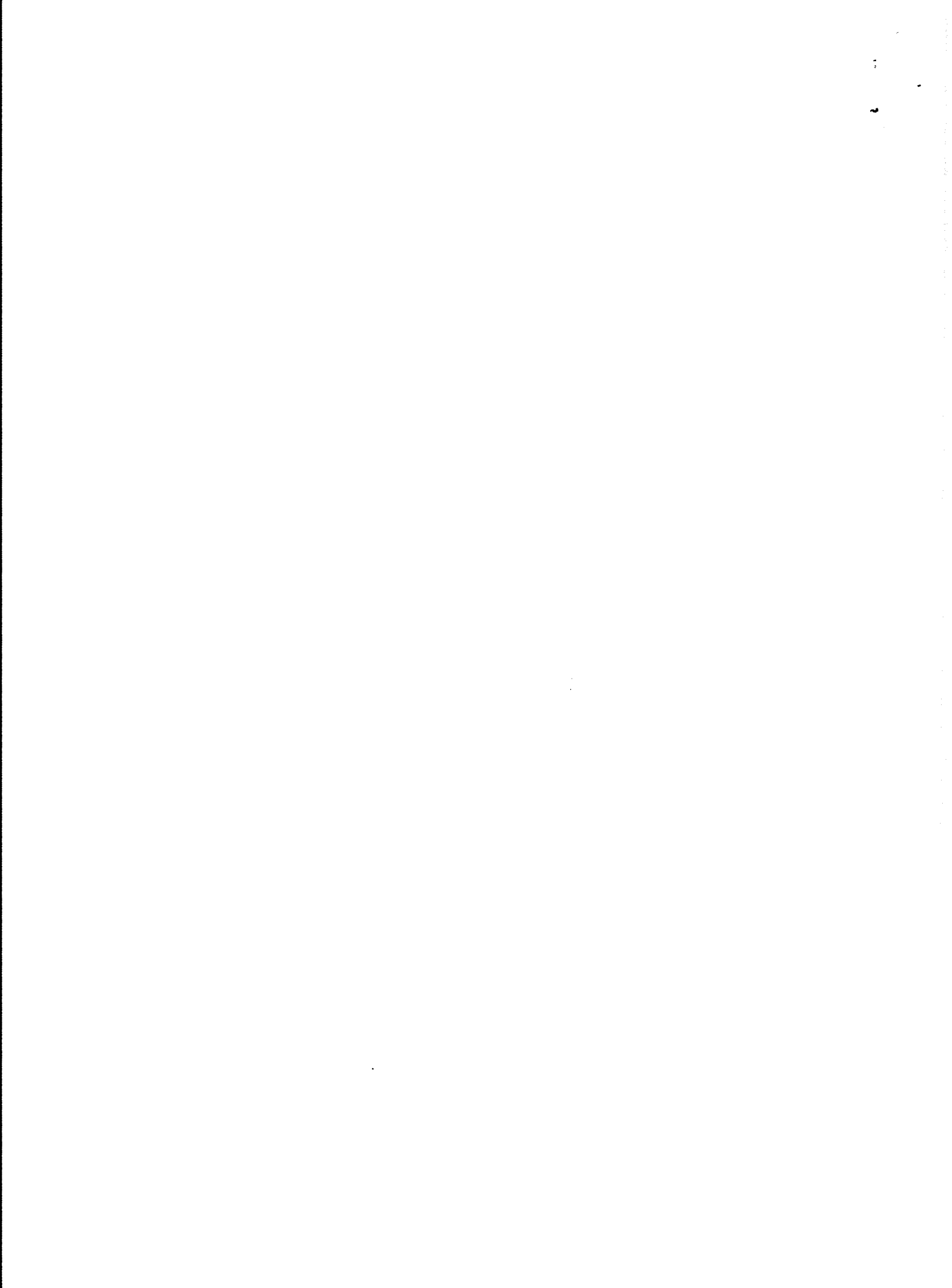

DEMONSTRATIVO DE DESPESA POR PROGRAMA

LDO, ART. 7º, § 1º, INCISO VIII

RECURSOS DE TODAS AS FONTES - R\$ 1,00

PROGRAMA	FISCAL	SEGURIDADE	TOTAL
0000	4.776.321.312		4.776.321.312
0001 SAÚDE DA FAMÍLIA		2.468.791.351	2.468.791.351
0002 PREVENÇÃO E CONTROLE DE DOENÇAS TRANSMISSÍVEIS POR VETORES		573.265.000	573.265.000
0003 PREVENÇÃO, CONTROLE E ASSISTÊNCIA AOS PORTADORES DE DOENÇAS SEXUALMENTE TRANSMISSÍVEIS E DA AIDS		477.985.000	477.985.000
0004 QUALIDADE E EFICIÊNCIA DO SUS		811.314.466	811.314.466
0005 ASSISTÊNCIA FARMACÉUTICA	1.810.607	264.415.664	266.226.271
0006 PREVENÇÃO E CONTROLE DAS DOENÇAS IMUNOPREVENÍVEIS		224.129.162	224.129.162
0007 QUALIDADE DO SANGUE		187.063.453	187.063.453
0008 ALIMENTAÇÃO SAUDÁVEL		175.950.577	175.950.577
0009 PROFISSIONALIZAÇÃO DA ENFERMAGEM		155.000.000	155.000.000
0010 VIGILÂNCIA SANITÁRIA DE PRODUTOS E SERVIÇOS		133.326.434	133.326.434
0011 PREVENÇÃO E CONTROLE DO CÂNCER E ASSISTÊNCIA ONCOLÓGICA		173.260.641	173.260.641
0012 PESQUISA E DESENVOLVIMENTO EM SAÚDE	2.997.546	114.835.900	117.833.446
0013 VIGILÂNCIA EPIDEMIOLÓGICA E AMBIENTAL EM SAÚDE	50.500	93.509.235	93.559.735
0014 PREVENÇÃO E CONTROLE DA MALÁRIA		97.410.200	97.410.200
0015 PREVENÇÃO E CONTROLE DA DENGUE		72.281.091	72.281.091
0016 GESTÃO DA POLÍTICA DE SAÚDE		43.768.400	43.768.400
0017 PREVENÇÃO E CONTROLE DAS DOENÇAS CRÔNICO-DEGENERATIVAS		29.145.024	29.145.024
0018 SAÚDE MENTAL		27.380.176	27.380.176
0019 PREVENÇÃO E CONTROLE DA TUBERCULOSE E OUTRAS PNEUMOPATIAS		24.657.920	24.657.920
0020 CONTROLE DA HANSENIASE E DE OUTRAS DERMATOSSES		12.937.265	12.937.265
0021 SAÚDE DA MULHER		9.736.787	9.736.787
0022 SAÚDE DO TRABALHADOR		9.464.780	9.464.780
0023 ATENDIMENTO AMBULATORIAL, EMERGENCIAL E HOSPITALAR		8.774.092.733	8.774.092.733
0024 VIGILÂNCIA SANITÁRIA DE PORTOS, AEROPORTOS E FRONTEIRAS		6.937.801	6.937.801
0025 SAÚDE SUPLEMENTAR		5.078.944	5.078.944
0026 SAÚDE DO JOVEM		5.330.949	5.330.949
0027 SAÚDE DA CRIANÇA E ALEITAMENTO MATERNO		14.216.474	14.216.474
0028 PREVENÇÃO E CONTROLE DAS INFECÇÕES HOSPITALARES		1.500.000	1.500.000
0040 ACELERAÇÃO DA APRENDIZAGEM	1.070.256.448	936.391.810	2.006.648.258
0041 DESENVOLVIMENTO DO ENSINO DE GRADUAÇÃO	5.470.303.528		5.470.303.528
0042 ESCOLA DE QUALIDADE PARA TODOS	451.424.087	182.550.000	633.974.087
0043 DESENVOLVIMENTO DO ENSINO DE PÓS-GRADUAÇÃO	505.247.357	4.350.344	509.597.701
0044 DESENVOLVIMENTO DA EDUCAÇÃO PROFISSIONAL	564.312.010	30.000.000	594.312.010
0045 DESENVOLVIMENTO DO ENSINO MÉDIO	75.436.738		75.436.738
0046 HOSPITAIS DE ENSINO	10.480.000	207.300.673	217.780.673
0047 EDUCAÇÃO DE JOVENS E ADULTOS	31.814.989		31.814.989
0048 ESTATÍSTICAS E AVALIAÇÕES EDUCACIONAIS	43.437.917		43.437.917
0049 DESENVOLVIMENTO DA EDUCAÇÃO ESPECIAL	35.764.100		35.764.100
0050 EXTENSÃO UNIVERSITÁRIA	8.812.571		8.812.571
0051 GESTÃO DA POLÍTICA DE EDUCAÇÃO	10.434.568		10.434.568
0052 EDUCAÇÃO AMBIENTAL	5.898.621		5.898.621
0053 EDUCAÇÃO E PROFISSIONALIZAÇÃO DO PORTADOR DE DEFICIÊNCIA AUDITIVA	8.315.081		8.315.081
0054 EDUCAÇÃO E PROFISSIONALIZAÇÃO DO PORTADOR DE DEFICIÊNCIA VISUAL	6.352.153		6.352.153
0055 ARRECADADO DO SALÁRIO EDUCAÇÃO	1.950.000		1.950.000
0065 ATENÇÃO À PESSOA PORTADORA DE DEFICIÊNCIA		2.274.897.781	2.274.897.781
0066 VALORIZAÇÃO E SAÚDE DO IDOSO		1.129.732.557	1.129.732.557
0067 ATENÇÃO À CRIANÇA	175.930.695	311.442.195	487.372.890
0068 ERRADICAÇÃO DO TRABALHO INFANTIL	849.200	122.239.200	123.088.400
0069 CESTA DE ALIMENTOS		100.616.000	100.616.000
0070 CENTROS DA JUVENTUDE		28.313.800	28.313.800
0071 COMUNIDADE ATIVA	12.388.979		12.388.979
0072 GESTÃO DA POLÍTICA DE ASSISTÊNCIA SOCIAL		6.362.773	6.362.773
0073 COMBATE AO ABUSO E A EXPLORAÇÃO SEXUAL DE CRIANÇAS E ADOLESCENTES	760.000	5.248.500	6.008.500
0074 DESENVOLVIMENTO INTEGRADO E SUSTENTÁVEL DA REGIÃO DO ALTO SOLIMÕES		320.078	320.078
0075 DESENVOLVIMENTO INTEGRADO E SUSTENTÁVEL DA REGIÃO FRONTEIRA DO MERCOSUL		543.647	543.647
0076 DESENVOLVIMENTO INTEGRADO E SUSTENTÁVEL DA REGIÃO DE ÁGUAS EMENDADAS		515.035	515.035
0077 DESENVOLVIMENTO INTEGRADO E SUSTENTÁVEL DA REGIÃO DA BACIA DO ITABAPOANA		471.388	471.388
0078 DESENVOLVIMENTO INTEGRADO E SUSTENTÁVEL DA REGIÃO DO BICO DO PAPAGAIO		320.078	320.078
0079 DESENVOLVIMENTO INTEGRADO E SUSTENTÁVEL DA REGIÃO DA CHAPADA DAS MANGABEIRAS		320.078	320.078
0080 DESENVOLVIMENTO INTEGRADO E SUSTENTÁVEL DA REGIÃO DA CHAPADA DO ARARIPE		342.626	342.626
0081 DESENVOLVIMENTO INTEGRADO E SUSTENTÁVEL DA REGIÃO DA METADE SUL DO RIO GRANDE DO SUL		1.553.832	1.553.832
0082 DESENVOLVIMENTO INTEGRADO E SUSTENTÁVEL DA REGIÃO DO VALE DO JEQUITINHONHA/MUCURI		552.862	552.862
0083 PREVIDÊNCIA SOCIAL BÁSICA		61.485.207.520	61.485.207.520
0084 ARRECADADO DE RECEITAS PREVIDENCIÁRIAS		187.764.609	187.764.609
0085 QUALIDADE DO ATENDIMENTO NA PREVIDÊNCIA SOCIAL		86.135.231	86.135.231
0086 PREVIDÊNCIA COMPLEMENTAR		4.662.098	4.662.098
0087 GESTÃO DA POLÍTICA DE PREVIDÊNCIA SOCIAL		4.976.489	4.976.489
0088 INDENIZAÇÕES E PENSÕES ESPECIAIS DE RESPONSABILIDADE DA UNIÃO		731.614.408	731.614.408
0089 PREVIDÊNCIA DE INATIVOS E PENSIONISTAS DA UNIÃO		22.529.801.847	22.529.801.847
0090 DESENVOLVIMENTO INTEGRADO E SUSTENTÁVEL DA REGIÃO DO VALE DO RIBEIRA/GUARAQUEÇABA		629.486	629.486
0091 DESENVOLVIMENTO INTEGRADO E SUSTENTÁVEL DA REGIÃO DO VALE DO RIO ACRE		342.626	342.626
0092 DESENVOLVIMENTO INTEGRADO E SUSTENTÁVEL DA REGIÃO DO XINGÓ		482.299	482.299
0093 DESENVOLVIMENTO INTEGRADO E SUSTENTÁVEL DA REGIÃO DA ZONA DA MATA CANAVIEIRA NORDESTINA		605.965	605.965
0094 PROGRAMA ESPECIAL DE DESENVOLVIMENTO DO ENTORNO DO DISTRITO FEDERAL		700.000	700.000
0099 NOVO EMPREGO E SEGURO-DESEMPREGO		4.468.208.826	4.468.208.826
0100 ASSISTÊNCIA AO TRABALHADOR	595.670.919	1.396.662.703	1.986.333.622
0101 QUALIFICAÇÃO PROFISSIONAL DO TRABALHADOR		502.125.045	502.125.045
0102 TRABALHO LEGAL	3.646.654	130.975.274	134.621.928
0103 GERAÇÃO DE EMPREGO E RENDA		50.677.000	50.677.000
0104 RECURSOS PESQUEIROS SUSTENTÁVEIS	5.878.732	23.097.200	28.975.932
0105 TRABALHO SEGURO E SAUDÁVEL	23.332.286	1.081.250	24.413.536
0106 GESTÃO DA POLÍTICA DE TRABALHO E EMPREGO	86.820	21.697.800	21.784.620
0107 ERRADICAÇÃO DO TRABALHO ESCRAVIZADOR E DEGRADANTE	315.700	600.000	915.700
0108 MELHORIA DA QUALIDADE DE VIDA DO TRABALHADOR	125.000.000		125.000.000
0109 EXPANSÃO DO EMPREGO	150.000.000		150.000.000
0119 SANEAMENTO BÁSICO		458.198.198	458.198.198
0120 DESENVOLVIMENTO SOCIAL NA FAIXA DE FRONTEIRA	9.710.000		9.710.000
0121 NOSSO BAIRRO	16.454.160	7.886.720	24.340.880

DEMONSTRATIVO DE DESPESA POR PROGRAMA

LDO, ART. 7º, § 1º, INCISO VIII

RECURSOS DE TODAS AS FONTES - R\$ 1,00

PROGRAMA	FISCAL	SEGURIDADE	TOTAL
0122 SANEAMENTO E VIDA		15.916.244	15.916.244
0128 MORAR MELHOR	424.049.606	288.391.500	712.441.106
0135 NOVO MUNDO RURAL - ASSENTAMENTO DE TRABALHADORES RURAIS	742.680.400		742.680.400
0136 NOVO MUNDO RURAL - CONSOLIDAÇÃO DE ASSENTAMENTOS	211.104.000		211.104.000
0137 EMANCIPAÇÃO DE ASSENTAMENTOS RURAIS	93.791.581		93.791.581
0138 GERENCIAMENTO DA ESTRUTURA FUNDIÁRIA	19.713.210		19.713.210
0139 GESTÃO DA POLÍTICA FUNDIÁRIA	6.400.930		6.400.930
0150 ETNODESENVOLVIMENTO DAS SOCIEDADES INDÍGENAS	13.403.428	60.445.197	73.848.625
0151 TERRITÓRIO E CULTURA INDÍGENAS	19.907.773		19.907.773
0152 REINSERÇÃO SOCIAL DO ADOLESCENTE EM CONFLITO COM A LEI		13.723.156	13.723.156
0153 DEFESA DOS DIREITOS DA CRIANÇA E DO ADOLESCENTE	300.000	4.809.921	5.109.921
0154 DIREITOS HUMANOS, DIREITOS DE TODOS	8.504.039		8.504.039
0155 GESTÃO DA POLÍTICA DE DIREITOS HUMANOS	210.960		210.960
0156 COMBATE A VIOLÊNCIA CONTRA A MULHER	177.000	2.278.000	2.455.000
0165 TURISMO CULTURAL	6.147.700		6.147.700
0166 MÚSICA E ARTES CÊNICAS	22.868.213		22.868.213
0167 BRASIL PATRIMÔNIO CULTURAL	15.550.279		15.550.279
0168 LIVRO ABERTO	20.144.045		20.144.045
0169 CINEMA, SOM E VÍDEO	12.779.000		12.779.000
0170 PRODUÇÃO E DIFUSÃO CULTURAL	51.448.206		51.448.206
0171 MUSEU MEMÓRIA E FUTURO	9.285.670		9.285.670
0172 CULTURA AFRO-BRASILEIRA	2.604.430		2.604.430
0173 GESTÃO DA POLÍTICA DE CULTURA	2.221.334		2.221.334
0180 ESPORTE SOLIDÁRIO	156.105.778		156.105.778
0181 BRASIL POTÊNCIA ESPORTIVA	9.512.174		9.512.174
0182 ESPORTE DIREITO DE TODOS	39.108.990		39.108.990
0220 MANUTENÇÃO DA MALHA RODOVIÁRIA FEDERAL	1.082.536.585		1.082.536.585
0221 QUALIDADE E FOMENTO AO TRANSPORTE AQUAVIÁRIO	226.311.440		226.311.440
0222 TRANSPORTE FERROVIÁRIO URBANO DE PASSAGEIROS	483.736.139		483.736.139
0223 MANUTENÇÃO DE HIDROVIAS	15.144.308		15.144.308
0224 DESCENTRALIZAÇÃO DE RODOVIAS FEDERAIS	28.143.000		28.143.000
0225 GESTÃO DA POLÍTICA DE TRANSPORTES	27.507.200		27.507.200
0226 SERVIÇOS DE TRANSPORTE FERROVIÁRIO DE CARGA	8.422.449		8.422.449
0227 SERVIÇOS DE TRANSPORTE RODOVIÁRIO	12.786.057		12.786.057
0228 NAVEGAÇÃO INTERIOR	1.118.559		1.118.559
0229 CORREDOR SÃO FRANCISCO	129.555.800		129.555.800
0230 CORREDOR LESTE	393.586.300		393.586.300
0231 CORREDOR TRANSMETROPOLITANO	251.458.584		251.458.584
0232 CORREDOR SUDOESTE	88.295.900		88.295.900
0233 CORREDOR MERCOSUL	445.325.120		445.325.120
0234 MANUTENÇÃO DE RODOVIAS EM REGIME DE GESTÃO TERCEIRIZADA	147.483.000		147.483.000
0235 CORREDOR NORDESTE	335.197.631		335.197.631
0236 CORREDOR OESTE - NORTE	216.237.100		216.237.100
0237 CORREDOR ARAGUAIA - TOCANTINS	381.740.767		381.740.767
0238 CORREDOR FRONTEIRA NORTE	84.176.100		84.176.100
0250 QUALIDADE DOS SERVIÇOS DE TELECOMUNICAÇÕES	146.253.047		146.253.047
0251 SERVIÇOS PRIVADOS DE TELECOMUNICAÇÕES	18.201.868		18.201.868
0252 CAPTAÇÃO E DIFUSÃO DE NOTÍCIAS	16.778.129		16.778.129
0253 SERVIÇOS DE COMUNICAÇÃO DE MASSA	16.680.023		16.680.023
0254 TELEFONIA FIXA	12.596.420		12.596.420
0270 PRODUÇÃO DE COMPONENTES E INSUMOS PARA A INDÚSTRIA NUCLEAR E DE ALTA TECNOLOGIA	113.854.099		113.854.099
0271 ABASTECIMENTO DE PETRÓLEO E DERIVADOS	110.869.672		110.869.672
0272 QUALIDADE DO SERVIÇO DE ENERGIA ELÉTRICA	59.705.268		59.705.268
0273 ENERGIA DAS PEQUENAS COMUNIDADES	24.831.687		24.831.687
0274 ABASTECIMENTO DE ENERGIA ELÉTRICA	28.409.169		28.409.169
0275 PROTEÇÃO DOS INTERESSES DOS CONSUMIDORES DE DERIVADOS DE PETRÓLEO, GÁS NATURAL E ALCÓOL COMBUSTÍVEL	23.350.486		23.350.486
0276 GESTÃO DA POLÍTICA DE ENERGIA E MINERAÇÃO	1.773.160		1.773.160
0310 GESTÃO DA POLÍTICA DE DESENVOLVIMENTO URBANO	2.310.886		2.310.886
0311 GESTÃO URBANA	2.494.355	5.367.987	7.862.342
0312 REESTRUTURAÇÃO DE REGIÕES METROPOLITANAS	15.194.000		15.194.000
0350 DESENVOLVIMENTO DA ECONOMIA CAFFEEIRA	744.984.000		744.984.000
0351 AGRICULTURA FAMILIAR - PRONAF	822.753.166		822.753.166
0352 PRODUÇÃO E ABASTECIMENTO ALIMENTAR	2.350.397.800		2.350.397.800
0353 PRODUÇÃO DE BORRACHA NATURAL	42.098.000		42.098.000
0354 DESENVOLVIMENTO DA FRUTICULTURA	28.418.140		28.418.140
0355 PROMOÇÃO DAS EXPORTAÇÕES E ACESSO A MERCADOS	5.468.209		5.468.209
0356 SEGURANÇA E QUALIDADE DE ALIMENTOS E BEBIDAS	26.244.370		26.244.370
0357 CONTROLE DE FRONTEIRAS PARA PROTEÇÃO DA AGROPECUÁRIA	71.879.790		71.879.790
0358 ERRADICAÇÃO DA FEBRE AFTOSA	15.901.420		15.901.420
0359 PRODUTIVIDADE DA BOVINOCULTURA	18.064.550		18.064.550
0360 GESTÃO DA POLÍTICA AGROPECUÁRIA	25.702.530		25.702.530
0361 PRODUTIVIDADE DE CEREAIS	14.164.100		14.164.100
0362 DESENVOLVIMENTO DAS REGIÕES PRODUTORAS DE CACAU	26.048.000		26.048.000
0363 PRODUTIVIDADE DE OLEAGINOSAS	9.129.120		9.129.120
0364 AGRICULTURA DE PRECISÃO	8.476.000		8.476.000
0365 SEGURO RURAL	7.477.150		7.477.150
0366 DESENVOLVIMENTO DOS CERRADOS - PRODECER	11.832.440		11.832.440
0367 PRODUTIVIDADE DA SUINOCULTURA	6.471.600		6.471.600
0368 CONSERVAÇÃO DE SOLOS NA AGRICULTURA	6.490.000		6.490.000
0369 PRODUTIVIDADE DE OLERÍCOLAS	5.567.450		5.567.450
0370 DESENVOLVIMENTO DA PESCA	8.785.500		8.785.500
0371 PRODUTIVIDADE DA AVICULTURA	5.172.680		5.172.680
0372 DESENVOLVIMENTO DA AQUICULTURA	6.451.439		6.451.439
0373 PRODUTIVIDADE DE CÍTRICOS	3.744.200		3.744.200
0374 PRODUTIVIDADE DO ALGODÃO E DE OUTRAS FIBRAS	3.693.600		3.693.600
0375 QUALIDADE DOS INSUMOS AGRÍCOLAS	2.681.350		2.681.350
0376 QUALIDADE DOS INSUMOS PECUÁRIOS	2.206.620		2.206.620
0377 PRODUTIVIDADE DA CAPRINOCULTURA E DA OVINOCULTURA	1.503.000		1.503.000
0378 FOMENTO A EQUÍDEOCULTURA	1.245.800		1.245.800
0379 IRRIGAÇÃO E DRENAGEM	397.320.996		397.320.996
0390 METROLOGIA E QUALIDADE INDUSTRIAL	97.995.350		97.995.350
0391 DESENVOLVIMENTO DA PRODUÇÃO MINERAL	14.169.307		14.169.307
0392 POLO INDUSTRIAL DE MANAUS	21.363.590		21.363.590
0393 PROPRIEDADE INTELECTUAL	33.193.700		33.193.700
0394 PBQP - PROGRAMA BRASILEIRO DE QUALIDADE E PRODUTIVIDADE	4.798.480		4.798.480
0395 PRODUÇÃO DE EQUIPAMENTOS PARA A INDÚSTRIA PESADA	1.441.758		1.441.758

DEMONSTRATIVO DE DESPESA POR PROGRAMA

LDO, ART. 7º, § 1º, INCISO VIII

RECURSOS DE TODAS AS FONTES - R\$ 1,00

PROGRAMA	FISCAL	SEGURIDADE	TOTAL
0396 DESIGN BRASIL	1.084.000		1.084.000
0397 MODERNIZAÇÃO E MELHORIA DA PRODUTIVIDADE INDUSTRIAL	104.000.000		104.000.000
0410 TURISMO: A INDÚSTRIA DO NOVO MILÊNIO	60.216.453		60.216.453
0411 GESTÃO DAS POLÍTICAS INDUSTRIAL, DE COMÉRCIO E DE SERVIÇOS	5.138.000		5.138.000
0412 DESENVOLVIMENTO DO SETOR EXPORTADOR	21.302.000		21.302.000
0413 GESTÃO DAS POLÍTICAS DE ESPORTE E TURISMO	4.532.841		4.532.841
0414 MUNICIPALIZAÇÃO DO TURISMO	61.040.580	1.000.000	62.040.580
0415 JOVEM EMPREENDEDOR		3.000.000	3.000.000
0416 CULTURA EXPORTADORA	2.473.000		2.473.000
0417 BRASIL 500 ANOS	66.722.700		66.722.700
0418 DEFESA COMERCIAL	752.000		752.000
0419 DESENVOLVIMENTO DE MICRO, PEQUENAS E MÉDIAS EMPRESAS	116.023.000		116.023.000
0420 DESENVOLVIMENTO DO TURISMO NO NORDESTE - PRODETUR	38.500.000		38.500.000
0421 FINANCIAMENTO AS EXPORTAÇÕES	1.724.994.000		1.724.994.000
0422 TURISMO NO CORAÇÃO DO BRASIL	651.000		651.000
0423 TURISMO NO NORDESTE	651.000		651.000
0424 TURISMO NO SUL	6.000.000		6.000.000
0460 CAPACITAÇÃO DE RECURSOS HUMANOS PARA A PESQUISA	404.910.520		404.910.520
0461 EXPANSÃO E CONSOLIDAÇÃO DO CONHECIMENTO CIENTÍFICO E TECNOLÓGICO	108.600.952		108.600.952
0462 CLIMATOLOGIA, METEOROLOGIA E HIDROLOGIA	72.396.667		72.396.667
0463 INOVAÇÃO PARA COMPETITIVIDADE	148.979.098		148.979.098
0464 NACIONAL DE ATIVIDADES ESPACIAIS - PNAE	63.485.066		63.485.066
0465 SOCIEDADE DA INFORMAÇÃO - INTERNET II	48.475.763		48.475.763
0466 BIOTECNOLOGIA E RECURSOS GENÉTICOS - GENOMA	46.538.782	1.191.000	47.729.782
0467 DESENVOLVIMENTO TECNOLÓGICO NA ÁREA NUCLEAR	17.078.145		17.078.145
0468 CIÊNCIA E TECNOLOGIA PARA A GESTÃO DE ECOSISTEMAS	21.530.157		21.530.157
0469 APLICAÇÕES NUCLEARES NA ÁREA MÉDICA	10.330.500		10.330.500
0470 CIÊNCIA E TECNOLOGIA PARA O AGRONEGÓCIO	4.148.004		4.148.004
0471 SISTEMAS LOCAIS DE INOVAÇÃO	10.788.922		10.788.922
0472 PROANTAR	2.898.750		2.898.750
0473 GESTÃO DA POLÍTICA DE CIÊNCIA E TECNOLOGIA	2.158.273		2.158.273
0474 RECURSOS DO MAR	2.848.192		2.848.192
0475 MUDANÇAS CLIMÁTICAS	1.388.795		1.388.795
0476 PESQUISA APLICADA NA ÁREA ENERGÉTICA	1.225.534		1.225.534
0477 DESENVOLVIMENTO DE SERVIÇOS TECNOLÓGICOS	2.131.717		2.131.717
0478 CIÊNCIA E TECNOLOGIA PARA O SETOR AERONÁUTICO	321.005		321.005
0479 PROMOÇÃO DO DESENVOLVIMENTO TECNOLÓGICO DO SETOR PETROLÍFERO	148.897.500		148.897.500
0495 PROÁGUA - GESTÃO	70.723.060	10.300.000	80.723.060
0496 PROTEÇÃO DA AMAZÔNIA	176.611.000		176.611.000
0497 ÁGUAS DO BRASIL	33.723.471		33.723.471
0498 PANTANAL	23.857.567		23.857.567
0499 PARQUES DO BRASIL	35.183.808		35.183.808
0500 TURISMO VERDE	18.607.695		18.607.695
0501 QUALIDADE AMBIENTAL	31.095.410		31.095.410
0502 AMAZÔNIA SUSTENTÁVEL	29.973.793		29.973.793
0503 PREVENÇÃO E COMBATE A DESMATAMENTOS, QUEIMADAS E INCÊNDIOS FLORESTAIS	14.785.264		14.785.264
0504 SEGURANÇA NUCLEAR	17.231.050		17.231.050
0505 FLORESTAR	20.415.167		20.415.167
0506 FLORESTAS SUSTENTÁVEIS	30.158.842		30.158.842
0507 NOSSOS RIOS - SÃO FRANCISCO	8.707.000		8.707.000
0508 BIODIVERSIDADE E RECURSOS GENÉTICOS - BIOVIDA	9.708.309		9.708.309
0509 PROBLEMA DA AMAZÔNIA	8.722.032		8.722.032
0510 CONSERVAÇÃO AMBIENTAL DE REGIÕES MINERADAS	4.172.613		4.172.613
0511 GESTÃO DA POLÍTICA DE MEIO AMBIENTE	11.451.622		11.451.622
0512 ZONEAMENTO ECOLÓGICO-ECONÔMICO	2.711.229		2.711.229
0513 NOSSOS RIOS - PARAÍBA DO SUL	2.000.000		2.000.000
0514 NOSSOS RIOS - ARAGUAIA/TOCANTINS	1.825.150		1.825.150
0515 PROÁGUA - INFRA-ESTRUTURA	941.415.518		941.415.518
0516 BRASIL JOGA LIMPO	17.544.000		17.544.000
0517 PLANO AGROPECUÁRIO E FLORESTAL DE RONDÔNIA - PLANAFLORO	27.000.000		27.000.000
0518 DESENVOLVIMENTO AGROAMBIENTAL DO ESTADO DE MATO-GROSSO - PRODEAGRO	27.000.000		27.000.000
0519 DESENVOLVIMENTO DA AMAZÔNIA LEGAL	104.470.699		104.470.699
0520 TRANSPOSIÇÃO DE ÁGUAS DO RIO SÃO FRANCISCO	39.860.000		39.860.000
0550 CONTROLE EXTERNO	213.773.340	4.050.000	217.823.340
0551 ATUAÇÃO LEGISLATIVA DO SENADO FEDERAL	641.808.448	12.921.000	654.729.448
0553 ATUAÇÃO LEGISLATIVA DA CÂMARA DOS DEPUTADOS	860.320.102	28.376.297	888.696.399
0565 PRESTAÇÃO JURISDICIONAL NO SUPREMO TRIBUNAL FEDERAL	98.133.662	1.879.824	100.013.486
0566 PRESTAÇÃO JURISDICIONAL MILITAR	44.180.839	1.515.200	45.696.039
0567 PRESTAÇÃO JURISDICIONAL NO DISTRITO FEDERAL	274.224.009	6.225.900	280.449.909
0568 PRESTAÇÃO JURISDICIONAL NO SUPERIOR TRIBUNAL DE JUSTIÇA	198.662.105	6.301.061	204.963.166
0569 PRESTAÇÃO JURISDICIONAL NA JUSTIÇA FEDERAL	1.308.880.452	27.760.968	1.336.641.420
0570 GESTÃO DO PROCESSO ELEITORAL	932.354.774	17.090.977	949.445.751
0571 PRESTAÇÃO JURISDICIONAL TRABALHISTA	2.513.468.905	34.119.851	2.547.588.756
0580 DEFESA JURÍDICA DA UNIÃO	11.542.775		11.542.775
0581 DEFESA DA ORDEM JURÍDICA	436.533.775	4.517.982	441.051.757
0620 ADESTRAMENTO E OPERAÇÕES MILITARES DO EXÉRCITO	363.794.636		363.794.636
0621 ADESTRAMENTO E OPERAÇÕES MILITARES DA AERONÁUTICA	320.540.096		320.540.096
0622 ADESTRAMENTO E OPERAÇÕES MILITARES DA MARINHA	308.214.023		308.214.023
0623 PROTEÇÃO AO VÔO E SEGURANÇA DO TRÁFEGO AÉREO	245.029.181		245.029.181
0624 SERVIÇO DE SAÚDE DO EXÉRCITO		200.959.251	200.959.251
0625 GESTÃO DA POLÍTICA DAS FORÇAS ARMADAS	18.916.838		18.916.838
0626 REAPARELHAMENTO E ADEQUAÇÃO DA MARINHA DO BRASIL	197.388.710		197.388.710
0627 TECNOLOGIA DE USO AEROSPAÇIAL	122.161.177		122.161.177
0628 REAPARELHAMENTO E ADEQUAÇÃO DO EXÉRCITO BRASILEIRO	112.850.069		112.850.069
0629 TECNOLOGIA DE USO NAVAL	71.845.000		71.845.000
0630 DESENVOLVIMENTO DA AVIAÇÃO CIVIL	83.333.861		83.333.861
0631 DESENVOLVIMENTO DA INFRA-ESTRUTURA AEROPORTUÁRIA	118.905.120		118.905.120
0632 REAPARELHAMENTO E ADEQUAÇÃO DA FORÇA AÉREA BRASILEIRA	58.937.655		58.937.655
0633 ENSINO PROFISSIONAL DA MARINHA	45.648.071		45.648.071
0634 SERVIÇO DE SAÚDE DA AERONÁUTICA	5.902.010	31.573.642	37.475.652
0635 SERVIÇO DE SAÚDE DA MARINHA	165.000	15.564.944	15.729.944
0636 ASSISTÊNCIA E COOPERAÇÃO DO EXÉRCITO À SOCIEDADE CIVIL	42.317.237		42.317.237
0637 MANUTENÇÃO DA REDE HOSPITALAR DAS FORÇAS ARMADAS	19.328.740		19.328.740
0638 ENSINO PROFISSIONAL DO EXÉRCITO	12.471.601		12.471.601
0639 SEGURANÇA E PROTEÇÃO AO TRÁFEGO AQUAVIÁRIO	8.929.618		8.929.618
0640 ENSINO PROFISSIONAL DA AERONÁUTICA	5.888.986		5.888.986
0641 INTELIGÊNCIA NACIONAL	14.964.230		14.964.230
0642 TECNOLOGIA DE USO TERRESTRE	4.607.350		4.607.350

DEMONSTRATIVO DE DESPESA POR PROGRAMA

LDO, ART. 7º, § 1º, INCISO VIII

RECURSOS DE TODAS AS FONTES - R\$ 1,00

PROGRAMA	FISCAL	SEGURIDADE	TOTAL
0643 CALHA NORTE	24.981.147		24.981.147
0644 CONTROLE DE ARMAMENTOS, MUNIÇÕES E EXPLOSIVOS	1.500.000		1.500.000
0645 ASSISTÊNCIA E COOPERAÇÃO DA MARINHA À SOCIEDADE CIVIL	488.000		488.000
0646 ASSISTÊNCIA E COOPERAÇÃO DA AERONÁUTICA À SOCIEDADE CIVIL	155.244		155.244
0660 EDUCAÇÃO E SEGURANÇA NO TRÂNSITO	135.567.000		135.567.000
0661 REESTRUTURAÇÃO DO SISTEMA PENITENCIÁRIO	139.512.069		139.512.069
0662 COMBATE AO CRIME ORGANIZADO	63.673.817		63.673.817
0663 SEGURANÇA NAS RODOVIAS FEDERAIS	250.551.237		250.551.237
0664 MODERNIZAÇÃO DA POLÍCIA FEDERAL	79.622.000		79.622.000
0665 NACIONAL ANTIDROGAS	7.794.482		7.794.482
0666 SEGURANÇA DO CIDADÃO	13.019.600		13.019.600
0667 DEFESA CIVIL		154.985.605	154.985.605
0668 PAZ NAS ESCOLAS	2.288.900		2.288.900
0669 CONTROLE DO TRÁFEGO INTERNACIONAL EM PORTOS, AEROPORTOS E FRONTEIRAS	1.200.000		1.200.000
0670 ASSISTÊNCIA A VÍTIMAS E A TESTEMUNHAS AMEAÇADAS	1.174.393		1.174.393
0671 RECONHECIMENTO DE UTILIDADE PÚBLICA	150.000		150.000
0680 RELAÇÕES DO BRASIL COM ESTADOS ESTRANGEIROS E ORGANIZAÇÕES INTERNACIONAIS	231.571.995		231.571.995
0681 GESTÃO DA PARTICIPAÇÃO EM ORGANISMOS INTERNACIONAIS	69.725.806	27.350.390	97.076.196
0682 DIVULGAÇÃO DO BRASIL NO EXTERIOR	7.154.003		7.154.003
0683 GESTÃO DA POLÍTICA EXTERNA	4.059.425		4.059.425
0684 COOPERAÇÃO CIENTÍFICA E TECNOLÓGICA INTERNACIONAL	4.018.634		4.018.634
0685 ENSINO PROFISSIONAL DIPLOMÁTICO	929.367		929.367
0686 ASSISTÊNCIA A CIDADÃOS BRASILEIROS NO EXTERIOR	613.525		613.525
0695 DEFESA ECONÔMICA E DA CONCORRÊNCIA	2.435.648		2.435.648
0696 ATENDIMENTO E LEGALIZAÇÃO DE ESTRANGEIROS NO PAÍS	1.015.404	367.800	1.383.204
0697 DEFESA DOS DIREITOS DO CONSUMIDOR	1.453.700		1.453.700
0698 GESTÃO DA POLÍTICA NA ÁREA DA JUSTIÇA	905.000		905.000
0699 DEFESA JURÍDICA GRATUITA	921.755		921.755
0750 APOIO ADMINISTRATIVO	14.499.523.122	3.571.161.487	18.070.684.609
0751 SERVIÇOS DE INFORMÁTICA PARA O SETOR PÚBLICO	144.959.790		144.959.790
0752 GESTÃO DA POLÍTICA DE COMUNICAÇÃO DE GOVERNO	68.741.349	23.215.120	91.956.469
0753 DIVULGAÇÃO DOS ATOS OFICIAIS	23.107.369		23.107.369
0754 GERÊNCIAS REGIONAIS DE SERVIÇOS	9.938.500		9.938.500
0755 DESENVOLVIMENTO DE REGIMES DE PREVIDÊNCIA SOCIAL DOS ESTADOS E MUNICÍPIOS	5.500.000	751.661	6.251.661
0756 SERVIÇOS DE INFORMÁTICA EM PARCERIA COM A INICIATIVA PRIVADA	4.600.000		4.600.000
0757 GESTÃO DA POLÍTICA DE INTEGRAÇÃO NACIONAL	8.440.980		8.440.980
0759 NACIONAL DE DESBUROCRATIZAÇÃO	2.200.000		2.200.000
0770 ADMINISTRAÇÃO TRIBUTÁRIA	417.877.610		417.877.610
0771 GESTÃO DA POLÍTICA ECONÔMICA	290.685.360		290.685.360
0772 ADMINISTRAÇÃO ADUANEIRA	67.812.000		67.812.000
0773 GESTÃO DAS POLÍTICAS DE EXECUÇÃO FINANCEIRA, CONTÁBIL E DE CONTROLE INTERNO	59.831.240		59.831.240
0774 DESENVOLVIMENTO DA ADMINISTRAÇÃO FISCAL DE ESTADOS E MUNICÍPIOS	102.920.000		102.920.000
0775 ARRECADÇÃO DA DÍVIDA ATIVA DA UNIÃO	20.884.770		20.884.770
0776 DESENVOLVIMENTO DO SISTEMA FINANCEIRO NACIONAL	23.856.170		23.856.170
0777 CAPACITAÇÃO DE SERVIDORES PÚBLICOS	14.432.000		14.432.000
0778 DESENVOLVIMENTO DO MERCADO DE VALORES MOBILIÁRIOS	7.485.290		7.485.290
0779 DESENVOLVIMENTO DOS MERCADOS DE SEGUROS PRIVADOS, CAPITALIZAÇÃO, PREVIDÊNCIA PRIVADA ABERTA E PLANOS DE SAÚDE	2.011.120		2.011.120
0780 GESTÃO DA POLÍTICA DE REGULAÇÃO DE MERCADOS	1.091.500		1.091.500
0790 CENSO 2000	383.951.000		383.951.000
0791 VALORIZAÇÃO DO SERVIDOR PÚBLICO	70.722.694	14.642.712	85.365.406
0792 GESTÃO PÚBLICA EMPREENDEDORA	27.827.470		27.827.470
0793 MELHORIA DA QUALIDADE DOS SERVIÇOS PRESTADOS AO CIDADÃO	6.985.090	11.000.000	17.985.090
0794 GESTÃO DO PATRIMÔNIO PÚBLICO	24.811.059		24.811.059
0795 INTEGRAÇÃO ENTRE PLANO E ORÇAMENTO	16.463.060		16.463.060
0796 INFORMAÇÕES ESTATÍSTICAS E GEOGRÁFICAS	22.997.720		22.997.720
0797 INFORMAÇÃO E CONHECIMENTO EM POLÍTICAS PÚBLICAS	19.284.240		19.284.240
0798 REDUÇÃO DE CUSTOS NA AQUISIÇÃO DE BENS, OBRAS E SERVIÇOS	13.852.130		13.852.130
0799 CARTOGRAFIA NACIONAL	3.532.240		3.532.240
0800 DESENVOLVIMENTO DA REGIÃO NORDESTE	46.683.527		46.683.527
0801 DESENVOLVIMENTO DE GERENTES E SERVIDORES	1.672.200		1.672.200
0802 ALOCAÇÃO ESTRATÉGICA DE RECURSOS	3.090.610		3.090.610
0803 RECURSOS PARA O DESENVOLVIMENTO	58.283.000		58.283.000
0804 BRASIL EM AÇÃO	839.000		839.000
0805 INFRA-ESTRUTURA URBANA	311.001.000		311.001.000
0806 APOIO AO DESENVOLVIMENTO DO SETOR AGROPECUÁRIO	225.020.003		225.020.003
0808 DESENVOLVIMENTO DA REGIÃO CENTRO-OESTE	100.000		100.000
0809 ENFRENTAMENTO À POBREZA		99.500.222	99.500.222
0810 PROGRAMA BRASILEIRO DA QUALIDADE E PRODUTIVIDADE DO HABITAT + PBQP-HABITAT	1.179.000	648.718	1.827.718
0811 COMPLEMENTAÇÃO E AMPLIAÇÃO DE PORTOS	15.000.000		15.000.000
0812 BRASIL CLASSE MUNDIAL	400.000		400.000
0813 MONUMENTA - PRESERVAÇÃO DO PATRIMÔNIO HISTÓRICO	22.902.207		22.902.207
0901 OPERAÇÕES ESPECIAIS: CUMPRIMENTO DE SENTENÇAS JUDICIAIS	1.786.607.214	702.166.244	2.488.773.458
0902 OPERAÇÕES ESPECIAIS: FINANCIAMENTOS COM RETORNO	2.269.064.327	2.992.993.964	5.262.058.291
0903 OPERAÇÕES ESPECIAIS: TRANSFERÊNCIAS CONSTITUCIONAIS E AS DECORRENTES DE LEGISLAÇÃO ESPECÍFICA	37.317.041.859	182.512.000	37.499.553.859
0904 OPERAÇÕES ESPECIAIS: OUTRAS TRANSFERÊNCIAS	915.627.866	295.793.000	1.211.420.866
0905 OPERAÇÕES ESPECIAIS: SERVIÇO DA DÍVIDA INTERNA (JUROS E AMORTIZAÇÕES)	130.199.256.688	30.900	130.199.287.588
0906 OPERAÇÕES ESPECIAIS: SERVIÇO DA DÍVIDA EXTERNA (JUROS E AMORTIZAÇÕES)	22.913.749.342	259.844.100	23.173.593.442
0907 OPERAÇÕES ESPECIAIS: REFINANCIAMENTO DA DÍVIDA INTERNA	625.848.345.345		625.848.345.345
0908 OPERAÇÕES ESPECIAIS: REFINANCIAMENTO DA DÍVIDA EXTERNA	7.974.561.000		7.974.561.000
0909 OPERAÇÕES ESPECIAIS: OUTROS ENCARGOS ESPECIAIS	1.984.463.675		1.984.463.675
0910 ADEQUAÇÃO DE RODOVIAS FEDERAIS	17.922.600		17.922.600
0911 CONSTRUÇÃO DE RODOVIAS FEDERAIS	82.900.000		82.900.000
0999 RESERVA DE CONTINGÊNCIA	472.467.431	717.988.287	1.190.455.718
TOTAL - GERAL	890.534.037.065	122.273.235.390	1.012.807.272.455

DEMONSTRATIVO DOS RECURSOS DIRETAMENTE ARRECADADOS DO TESOURO POR ÓRGÃO

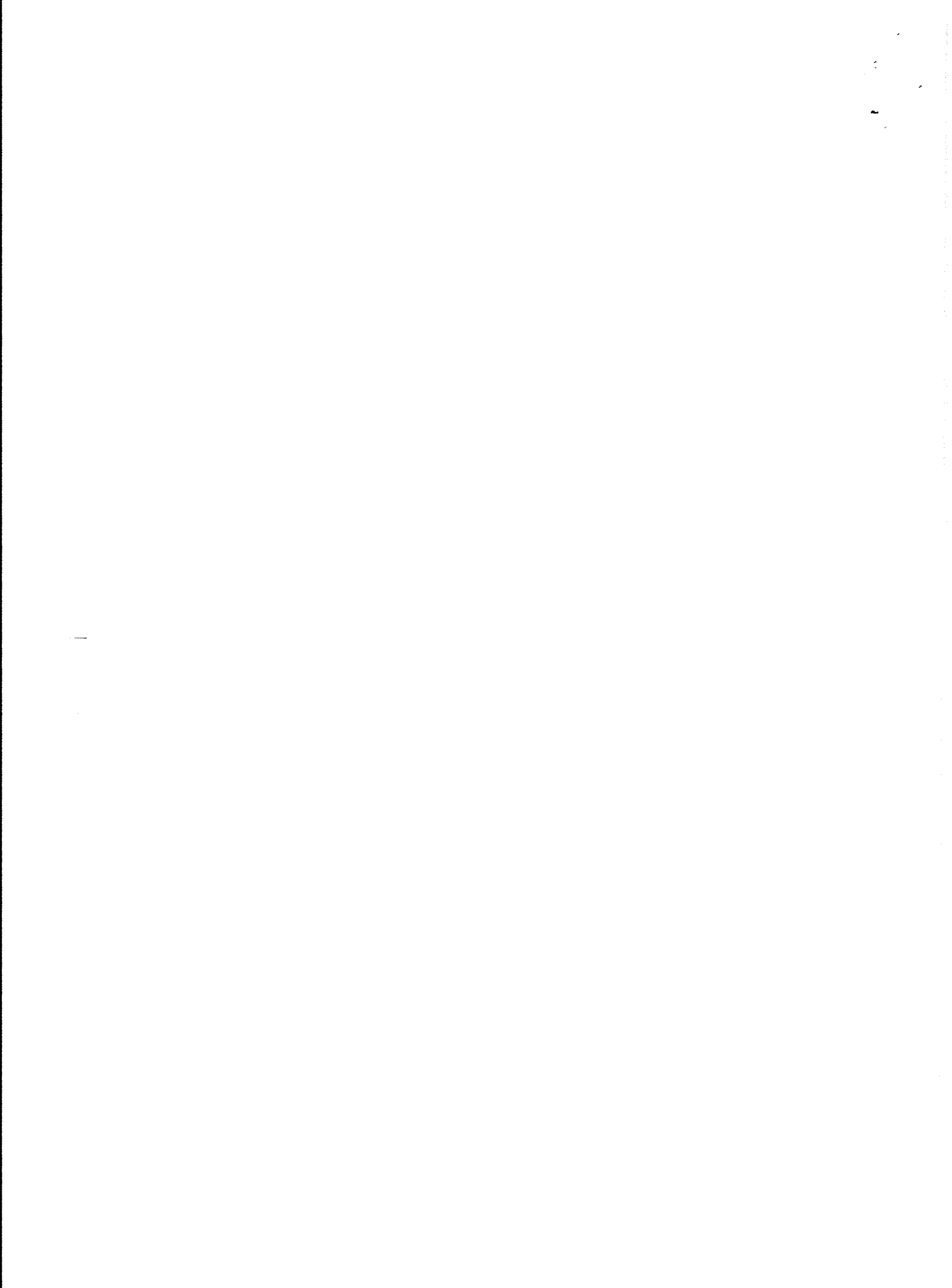

DEMONSTRATIVO DOS RECURSOS DIRETAMENTE ARRECADADOS DO TESOIRO POR ÓRGÃO

R\$ 1,00

LDO, ART. 7º, §1º, INCISO IX

RECURSOS DO TESOIRO

CODIGO	ÓRGÃO/UNIDADE ORÇAMENTÁRIA	TOTAL	FISCAL		SEGURIDADE
01000	CÂMARA DOS DEPUTADOS	2.938.000	150	2.938.000	
			180	2.845.000	
				93.000	
01901	FUNDO ROTATIVO DA CÂMARA DOS DEPUTADOS	2.938.000	150	2.938.000	
			180	2.845.000	
				93.000	
02000	SENADO FEDERAL	7.992.000	150	7.989.340	150
			180	7.454.340	
				535.000	2.660
02901	FUNDO ESPECIAL DO SENADO FEDERAL	266.000	150	263.340	150
				263.340	2.660
02903	FUNDO DE INFORMÁTICA E PROCESSAMENTO DE DADOS DO SENADO FEDERAL	1.604.000	150	1.604.000	
			180	1.069.000	
				535.000	
02904	FUNDO DA SECRETARIA ESPECIAL DE EDITORAÇÃO E PUBLICAÇÃO	6.122.000	150	6.122.000	
				6.122.000	
11000	SUPERIOR TRIBUNAL DE JUSTIÇA	300.000	150	300.000	
				300.000	
11101	SUPERIOR TRIBUNAL DE JUSTIÇA	300.000	150	300.000	
				300.000	
14000	JUSTIÇA ELEITORAL	5.346.000	150	5.346.000	
				5.346.000	
14901	FUNDO PARTIDÁRIO	5.346.000	150	5.346.000	
				5.346.000	
20000	PRESIDÊNCIA DA REPÚBLICA	8.000.000	150	8.000.000	
				8.000.000	
20101	GABINETE DA PRESIDÊNCIA DA REPÚBLICA	1.215.000	150	1.215.000	
				1.215.000	
20926	FUNDO NACIONAL ANTIDROGAS - FUNAD	6.785.000	150	6.785.000	
				6.785.000	
22000	MINISTÉRIO DA AGRICULTURA E DO ABASTECIMENTO	809.103.000	150	772.443.000	150
			180	240.358.000	36.660.000
				532.085.000	36.660.000
22101	MINISTÉRIO DA AGRICULTURA E DO ABASTECIMENTO	52.640.000	150	15.980.000	150
				15.980.000	36.660.000
22903	FUNDO GERAL DO CACAU	10.000.000	150	10.000.000	
				10.000.000	
22906	FUNDO DE DEFESA DA ECONOMIA CAFEIEIRA	746.463.000	150	746.463.000	
			180	214.378.000	
				532.085.000	
24000	MINISTÉRIO DA CIÊNCIA E TECNOLOGIA	3.890.000	150	3.890.000	
			180	3.520.000	
				370.000	
24101	MINISTÉRIO DA CIÊNCIA E TECNOLOGIA	3.520.000	150	3.520.000	
				3.520.000	
24901	FUNDO NACIONAL DE DESENVOLVIMENTO CIENTÍFICO E TECNOLÓGICO	370.000	180	370.000	
				370.000	
25000	MINISTÉRIO DA FAZENDA	3.264.315.000	150	3.264.315.000	
			180	1.001.304.000	
				2.263.011.000	
25903	FUNDO DE COMPENSAÇÃO E VARIAÇÕES SALARIAIS	1.375.500.000	150	1.375.500.000	
			180	867.211.000	
				508.289.000	
25904	FUNDO DE ESTABILIDADE DO SEGURO RURAL	1.800.000	150	1.800.000	
				1.800.000	
25913	FUNDO ESPECIAL DE TREINAMENTO E DESENVOLVIMENTO	13.804.000	150	13.804.000	
				13.804.000	
25914	FUNDO DE GARANTIA À EXPORTAÇÃO - FGE	1.873.211.000	150	1.873.211.000	
			180	118.489.000	
				1.754.722.000	
26000	MINISTÉRIO DA EDUCAÇÃO	747.318.960	150	747.318.960	
			180	4.001.000	
				743.317.960	
26104	INSTITUTO NACIONAL DE EDUCAÇÃO DE SURDOS	1.000	150	1.000	
				1.000	
26907	FUNDO DE FINANCIAMENTO AO ESTUDANTE DO ENSINO SUPERIOR	747.317.960	150	747.317.960	
			180	4.000.000	
				743.317.960	

DEMONSTRATIVO DOS RECURSOS DIRETAMENTE ARRECADADOS DO TESOIRO POR ÓRGÃO

LDO, ART. 7º, §1º, INCISO IX

R\$ 1,00
RECURSOS DO TESOIRO

CÓDIGO	ÓRGÃO/UNIDADE ORÇAMENTÁRIA	TOTAL	FISCAL	SEGURIDADE
28000	MINISTÉRIO DO DESENVOLVIMENTO, INDÚSTRIA E COMÉRCIO EXTERIOR	14.560.000	150 14.560.000	
28101	MINISTÉRIO DO DESENVOLVIMENTO, INDÚSTRIA E COMÉRCIO EXTERIOR	14.560.000	150 14.560.000	
30000	MINISTÉRIO DA JUSTIÇA	402.001.910	150 180 402.001.910 1.800.000	
30101	MINISTÉRIO DA JUSTIÇA	69.366.000	150 69.366.000	
30103	ARQUIVO NACIONAL	76.000	150 76.000	
30107	DEPARTAMENTO DE POLÍCIA RODOVIÁRIA FEDERAL	93.078.910	150 93.078.910	
30211	CONSELHO ADMINISTRATIVO DE DEFESA ECONÔMICA	7.500.000	150 7.500.000	
30901	FUNDO DE IMPRENSA NACIONAL	71.757.000	150 180 71.757.000 69.957.000 1.800.000	
30905	FUNDO DE DEFESA DE DIREITOS DIFUSOS	600.000	150 600.000	
30907	FUNDO PENITENCIÁRIO NACIONAL	5.731.000	150 5.731.000	
30908	FUNDO NACIONAL PARA A CRIANÇA E O ADOLESCENTE - FNCA	2.748.000	150 2.748.000	
30909	FUNDO PARA APARELHAMENTO E OPERACIONALIZAÇÃO DAS ATIVIDADE- FIM DA POLICIA FEDERAL	84.944.000	150 84.944.000	
30910	FUNDO NACIONAL DE SEGURANCA E EDUCAÇÃO DO TRANSITO	66.201.000	150 66.201.000	
32000	MINISTÉRIO DE MINAS E ENERGIA	142.630.000	150 142.630.000	
32265	AGÊNCIA NACIONAL DE PETRÓLEO - ANP	3.300.000	150 3.300.000	
32266	AGÊNCIA NACIONAL DE ENERGIA ELÉTRICA - ANEEL	139.330.000	150 139.330.000	
34000	MINISTÉRIO PÚBLICO DA UNIÃO	1.160.000	150 1.160.000	
34101	MINISTÉRIO PÚBLICO FEDERAL	500.000	150 500.000	
34104	MINISTÉRIO PÚBLICO DO TRABALHO	360.000	150 360.000	
34105	ESCOLA SUPERIOR DO MINISTÉRIO PÚBLICO DA UNIÃO	300.000	150 300.000	
35000	MINISTÉRIO DAS RELAÇÕES EXTERIORES	40.905.000	150 40.905.000	
35101	MINISTÉRIO DAS RELAÇÕES EXTERIORES	40.905.000	150 40.905.000	
36000	MINISTÉRIO DA SAÚDE	676.800.000		150 676.800.000
36212	AGÊNCIA NACIONAL DE VIGILÂNCIA SANITÁRIA - ANVS	72.000.000		150 72.000.000
36901	FUNDO NACIONAL DE SAÚDE	604.800.000		150 604.800.000
38000	MINISTÉRIO DO TRABALHO E EMPREGO	1.510.025.262		150 180 1.510.025.262 339.921.328 1.170.103.934
38901	FUNDO DE AMPARO AO TRABALHADOR	1.510.025.262		150 180 1.510.025.262 339.921.328 1.170.103.934
39000	MINISTÉRIO DOS TRANSPORTES	1.541.000	150 1.541.000	
39101	MINISTÉRIO DOS TRANSPORTES	1.421.000	150 1.421.000	
39901	FUNDO DA MARINHA MERCANTE	120.000	150 120.000	
41000	MINISTÉRIO DAS COMUNICAÇÕES	438.056.000	150 438.056.000	

DEMONSTRATIVO DOS RECURSOS DIRETAMENTE ARRECADADOS DO TESOIRO POR ÓRGÃO

LDO, ART. 7º, §1º, INCISO IX

R\$ 1,00
RECURSOS DO TESOIRO

CODIGO	ÓRGÃO/UNIDADE ORÇAMENTÁRIA	TOTAL	FISCAL		SEGURIDADE
41231	AGÊNCIA NACIONAL DE TELECOMUNICAÇÕES - ANATEL	438.056.000	150	438.056.000 438.056.000	
42000	MINISTÉRIO DA CULTURA	1.343.000	150 180	1.343.000 760.000 583.000	
42902	FUNDO NACIONAL DE CULTURA	1.343.000	150 180	1.343.000 760.000 583.000	
44000	MINISTÉRIO DO MEIO AMBIENTE	1.192.000	150	1.192.000 1.192.000	
44101	MINISTÉRIO DO MEIO AMBIENTE	966.000	150	966.000 966.000	
44901	FUNDO NACIONAL DE MEIO AMBIENTE	226.000	150	226.000 226.000	
47000	MINISTÉRIO DO PLANEJAMENTO, ORÇAMENTO E GESTÃO	23.970.000	150	23.970.000 23.970.000	
47101	MINISTÉRIO DO PLANEJAMENTO, ORÇAMENTO E GESTÃO	23.970.000	150	23.970.000 23.970.000	
49000	GABINETE DO MINISTRO EXTRAORDINÁRIO DE POLÍTICA FUNDIÁRIA	200.000	150	200.000 200.000	
49201	INSTITUTO NACIONAL DE COLONIZAÇÃO E REFORMA AGRÁRIA - INCRA	200.000	150	200.000 200.000	
52000	MINISTÉRIO DA DEFESA	102.674.400	150	39.564.000 39.564.000	150 63.110.400 63.110.400
52902	FUNDO DE ADMINISTRAÇÃO DO HOSPITAL DAS FORÇAS ARMADAS	14.000.000			150 14.000.000 14.000.000
52903	FUNDO DO SERVIÇO MILITAR	6.400.000	150	6.400.000 6.400.000	
52912	FUNDO AEROVIÁRIO	32.000.000			150 32.000.000 32.000.000
52921	FUNDO DO EXÉRCITO	2.934.000	150	2.934.000 2.934.000	
52931	FUNDO NAVAL	30.230.000	150	30.230.000 30.230.000	
52932	FUNDO DE DESENVOLVIMENTO DO ENSINO PROFISSIONAL MARÍTIMO	17.110.400			150 17.110.400 17.110.400
TOTAL		8.206.261.532	150 180	5.919.663.210 2.377.868.250 3.541.794.960	150 180 2.286.598.322 1.116.494.388 1.170.103.934

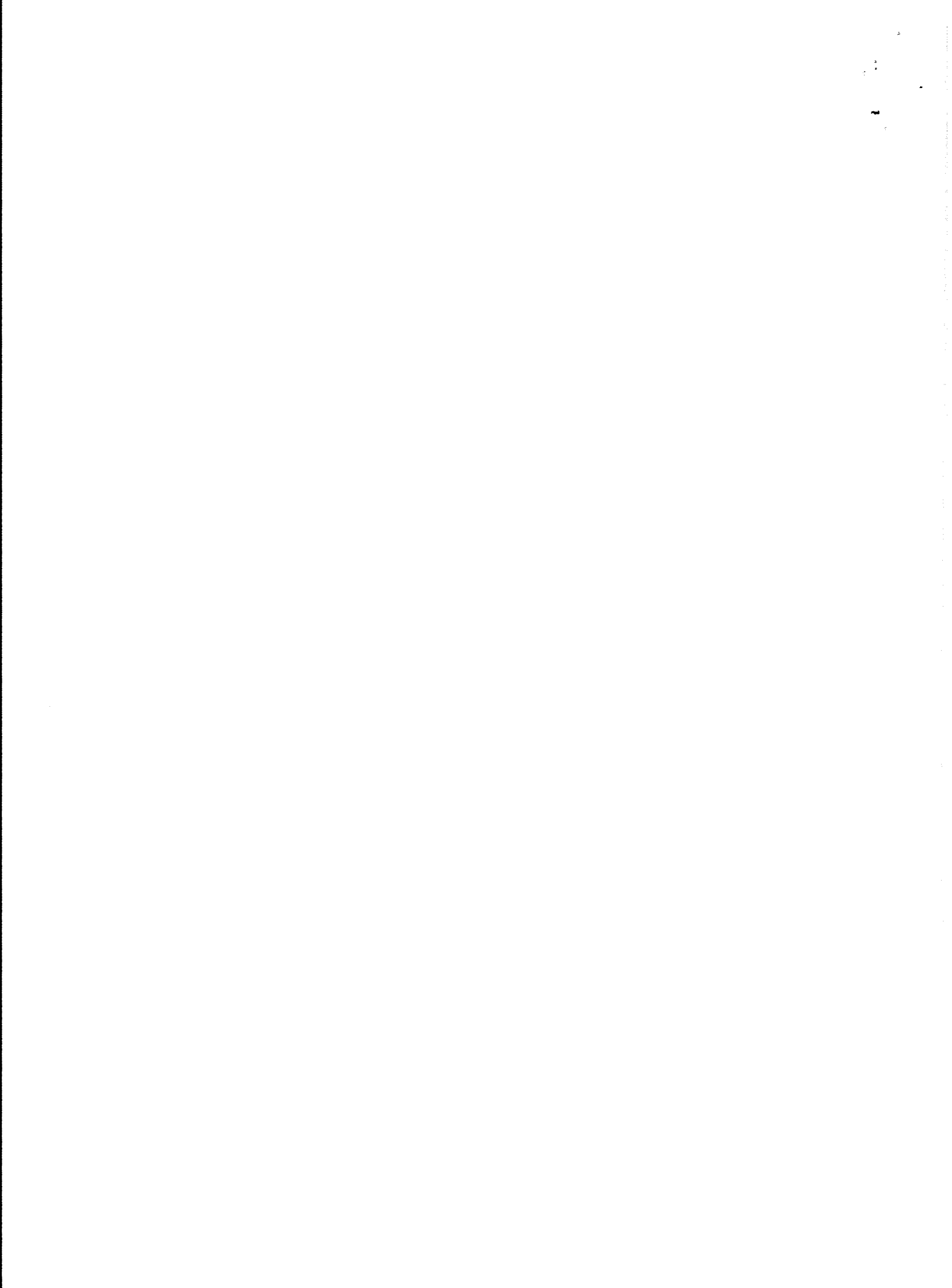

MANUTENÇÃO E DESENVOLVIMENTO DO ENSINO

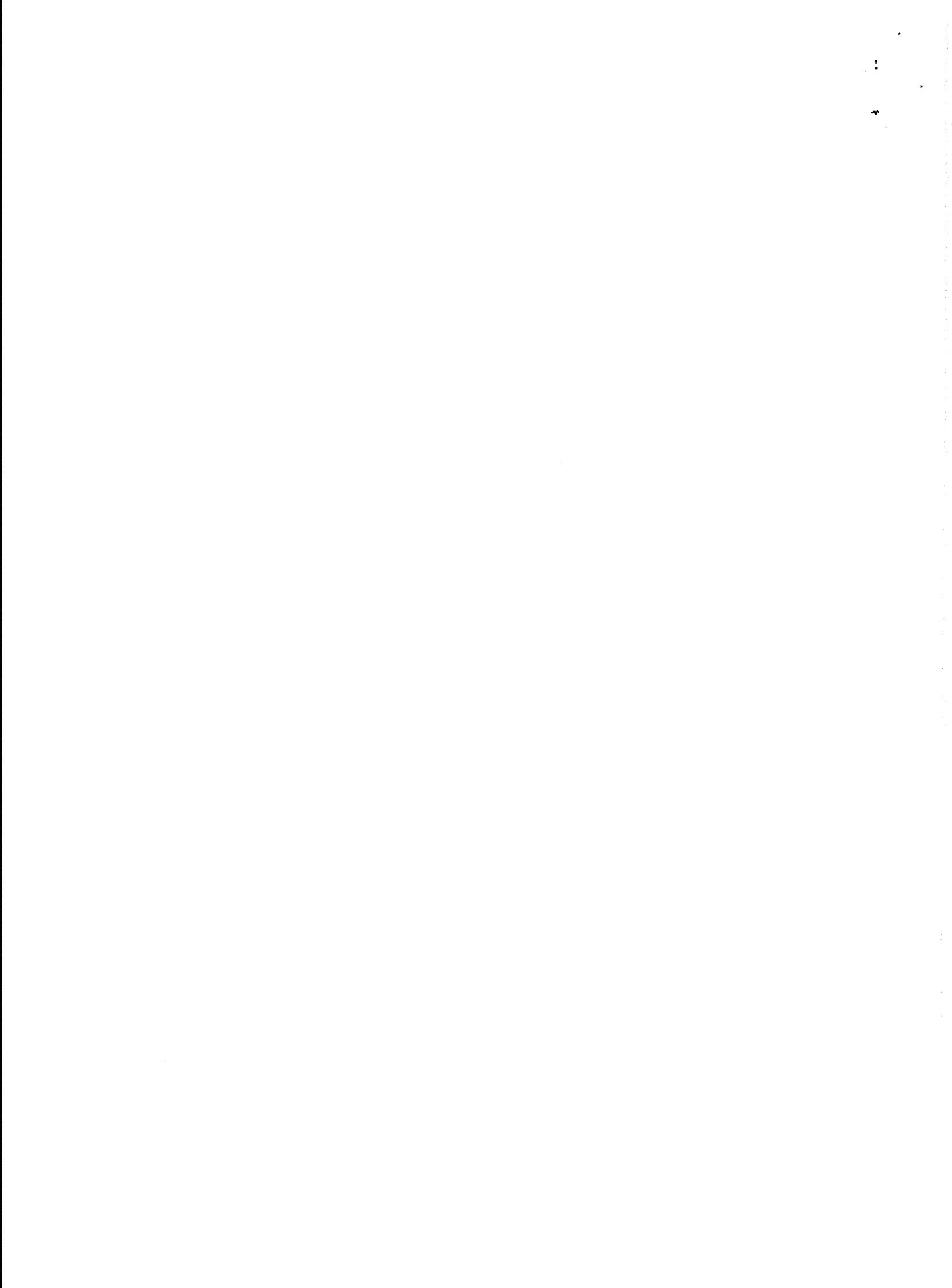

MANUTENÇÃO E DESENVOLVIMENTO DO ENSINO CF ART 212 - DEMONSTRATIVO DA PROGRAMAÇÃOLDO, ART. 7º, § 1º, INCISO X
QUADRO SÍNTESE

RECURSOS DE TODAS AS FONTES - R\$ 1,00

PROGRAMA	VALOR
0009 - PROFISSIONALIZAÇÃO DA ENFERMAGEM	6.000.000
0011 - PREVENÇÃO E CONTROLE DO CÂNCER E ASSISTÊNCIA ONCOLÓGICA	1.300.000
0012 - PESQUISA E DESENVOLVIMENTO EM SAÚDE	7.083.953
0023 - ATENDIMENTO AMBULATORIAL, EMERGENCIAL E HOSPITALAR	10.573.000
0040 - ACELERAÇÃO DA APRENDIZAGEM	1.065.637.448
0041 - DESENVOLVIMENTO DO ENSINO DE GRADUAÇÃO	4.401.663.567
0042 - ESCOLA DE QUALIDADE PARA TODOS	436.744.087
0043 - DESENVOLVIMENTO DO ENSINO DE PÓS-GRADUAÇÃO	509.597.701
0044 - DESENVOLVIMENTO DA EDUCAÇÃO PROFISSIONAL	577.127.171
0045 - DESENVOLVIMENTO DO ENSINO MÉDIO	74.851.738
0046 - HOSPITAIS DE ENSINO	82.432.553
0047 - EDUCAÇÃO DE JOVENS E ADULTOS	26.283.989
0048 - ESTATÍSTICAS E AVALIAÇÕES EDUCACIONAIS	43.437.917
0049 - DESENVOLVIMENTO DA EDUCAÇÃO ESPECIAL	33.384.100
0050 - EXTENSÃO UNIVERSITÁRIA	8.812.571
0051 - GESTÃO DA POLÍTICA DE EDUCAÇÃO	8.683.000
0053 - EDUCAÇÃO E PROFISSIONALIZAÇÃO DO PORTADOR DE DEFICIÊNCIA AUDITIVA	8.265.081
0054 - EDUCAÇÃO E PROFISSIONALIZAÇÃO DO PORTADOR DE DEFICIÊNCIA VISUAL	6.352.153
0067 - ATENÇÃO À CRIANÇA	14.389.000
0100 - ASSISTÊNCIA AO TRABALHADOR	2.000.000
0150 - ETNODESENVOLVIMENTO DAS SOCIEDADES INDÍGENAS	400.000
0172 - CULTURA AFRO-BRASILEIRA	100.000
0270 - PRODUÇÃO DE COMPONENTES E INSUMOS PARA A INDÚSTRIA NUCLEAR E DE ALTA TECNOLOGIA	50.000
0362 - DESENVOLVIMENTO DAS REGIÕES PRODUTORAS DE CACAU	600.000
0461 - EXPANSÃO E CONSOLIDAÇÃO DO CONHECIMENTO CIENTÍFICO E TECNOLÓGICO	12.716.130
0638 - ENSINO PROFISSIONAL DO EXÉRCITO	2.682.204
0643 - CALHA NORTE	63.000
0660 - EDUCAÇÃO E SEGURANÇA NO TRÂNSITO	2.100.000
0668 - PAZ NAS ESCOLAS	1.000.000
TOTAL	7.344.330.363

FONTE	VALOR
100 - RECURSOS ORDINÁRIOS	119.456.469
108 - RECURSOS DESTINADOS A MOVIMENTAÇÃO E DESENVOLVIMENTO DO ENSINO - CONDICIONADOS	85.587.840
112 - RECURSOS DESTINADOS A MANUTENÇÃO E DESENVOLVIMENTO DO ENSINO	5.357.854.357
113 - CONTRIBUIÇÃO DO SALÁRIO-EDUCAÇÃO	767.588.786
147 - OPERAÇÕES DE CRÉDITO INTERNAS - EM BENS E/OU SERVIÇOS	4.729.605
148 - OPERAÇÕES DE CRÉDITO EXTERNAS - EM MOEDA	205.864.526
149 - OPERAÇÕES DE CRÉDITO EXTERNAS - EM BENS E/OU SERVIÇOS	22.515.395
150 - RECURSOS NÃO-FINANCEIROS DIRETAMENTE ARRECADADOS	2.701.000
151 - CONTRIBUIÇÃO SOCIAL SOBRE O LUCRO DAS PESSOAS JURÍDICAS	18.556.953
175 - RECURSOS DA DESVINCULAÇÃO DOS IMPOSTOS E CONTRIBUIÇÕES SOCIAIS	259.330.742
180 - RECURSOS FINANCEIROS DIRETAMENTE ARRECADADOS	30.000.000
213 - PRODUTO DA APLICAÇÃO DOS RECURSOS A CONTA DO SALÁRIO-EDUCAÇÃO	58.300.000
249 - OPERAÇÕES DE CRÉDITO EXTERNAS - EM BENS E/OU SERVIÇOS	10.000.000
250 - RECURSOS NÃO-FINANCEIROS DIRETAMENTE ARRECADADOS	375.538.775
280 - RECURSOS FINANCEIROS DIRETAMENTE ARRECADADOS	3.260.915
281 - RECEITA DE CONVENIOS	23.045.000
TOTAL	7.344.330.363

ÓRGÃO	VALOR
22 - MINISTÉRIO DA CIÊNCIA E TECNOLOGIA	600.000
24 - MINISTÉRIO DA EDUCAÇÃO	50.000
26 - MINISTÉRIO DA JUSTIÇA	7.281.310.356
30 - MINISTÉRIO DA SAÚDE	2.100.000
36 - MINISTÉRIO DO TRABALHO E EMPREGO	24.956.953
38 - MINISTÉRIO DA CULTURA	30.000.000
42 - MINISTÉRIO DO PLANEJAMENTO, ORÇAMENTO E GESTÃO	10.100
47 - MINISTÉRIO DA DEFESA	557.750
52 - TRANSFERÊNCIAS A ESTADOS, DISTRITO FEDERAL E MUNICÍPIOS	2.745.204
73 - RESERVA DE CONTINGÊNCIA	2.000.000
TOTAL	7.344.330.363

MANUTENÇÃO E DESENVOLVIMENTO DO ENSINO CF ART 212 - DEMONSTRATIVO DA PROGRAMAÇÃO

LDO, ART. 7º, § 1º, INCISO X

RECURSOS DE TODAS AS FONTES - R\$ 1,00

CONSTRUÇÃO DA BASE DE CÁLCULO DE RECURSOS

A) RECEITA DE IMPOSTOS(1.1.1.0.00.00)	76.509.909.492
A1) IMPOSTO SOBRE A IMPORTAÇÃO	8.199.149.211
A2) IMPOSTO SOBRE A EXPORTAÇÃO	2.751.058
A3) IMPOSTO SOBRE A PROPRIEDADE TERRITORIAL RURAL	253.943.471
A4) IMPOSTO SOBRE A RENDA	43.195.074.369
A5) IMPOSTO SOBRE PRODUTOS INDUSTRIALIZADOS	20.334.459.885
A6) IMPOSTO SOBRE OP. DE CRÉDITO, CÂMBIO E SEGURO	4.524.531.498
B) EXCLUSÕES	45.415.394.695
B1) DESVINCULAÇÃO ORÇAMENTÁRIA	15.301.981.898
B2) PARCELA DE ARRECADAÇÃO DOS IMPOSTOS TRANSFERIDA PARA ESTADOS, DISTRITO FEDERAL, E MUNICÍPIOS	30.113.412.797
TRANSFERÊNCIA DO IMPOSTO TERRITORIAL RURAL - ITR - CF ART. 158,II.	126.971.736
FUNDO DE PARTICIPAÇÃO DOS ESTADOS E DO DISTRITO FEDERAL - FPE - CF ART. 159,I,A.	13.658.849.865
FUNDO DE PARTICIPAÇÃO DOS MUNICÍPIOS - FPM - CF ART. 159,I,B.	14.294.145.207
COTA-PARTE DOS ESTADOS E DF EXPORTADORES NA ARRECADAÇÃO DO IPI - CF ART. 159,II.	2.033.445.989
C) RECEITA DE IMPOSTOS DEDUZIDAS AS TRANSFERÊNCIAS CONSTITUCIONAIS(A-B) - BASE DE CÁLCULOS	31.094.514.797

PROGRAMAÇÃO EM EDUCAÇÃO**A) PROGRAMAÇÃO EM EDUCAÇÃO**

	FONTES 108/112	OUTRAS FONTES	TOTAL
SUBFUNÇÕES DE EDUCAÇÃO			
361 ENSINO FUNDAMENTAL	410.270.350	1.076.954.547	1.487.224.897
362 ENSINO MÉDIO	52.453.078	38.142.962	90.596.040
363 ENSINO PROFISSIONAL	407.392.493	169.252.789	576.645.282
364 ENSINO SUPERIOR	4.530.088.215	428.836.501	4.958.924.716
365 EDUCAÇÃO INFANTIL	214.000	12.746.000	12.960.000
366 EDUCAÇÃO DE JOVENS E ADULTOS		18.446.989	18.446.989
367 EDUCAÇÃO ESPECIAL	4.616.060	42.658.274	47.274.334
OUTRAS SUBFUNÇÕES NA EDUCAÇÃO			
122 ADMINISTRAÇÃO GERAL		679.000	679.000
126 TECNOLOGIA DA INFORMAÇÃO	2.030.000	9.200.000	11.230.000
128 FORMAÇÃO DE RECURSOS HUMANOS	1.216.922	36.879.667	38.096.589
183 INFORMAÇÃO E INTELIGÊNCIA		6.000.000	6.000.000
244 ASSISTÊNCIA COMUNITÁRIA	111.809	27.024	138.833
302 ASSISTÊNCIA HOSPITALAR E AMBULATORIAL	30.000.000	41.952.553	71.952.553
423 ASSISTÊNCIA AOS POVOS INDÍGENAS		400.000	400.000
571 DESENVOLVIMENTO CIENTÍFICO	5.049.270	18.646.860	23.696.130
573 DIFUSÃO DO CONHECIMENTO CIENTÍFICO E TECNOLÓGICO		65.000	65.000
	5.443.442.197	1.900.888.166	7.344.330.363

RESUMO DA APLICAÇÃO**APLICAÇÃO****-MANUTENÇÃO E DESENVOLVIMENTO DO ENSINO****A PROGRAMAR SEGUNDO A CONSTITUIÇÃO FEDERAL****18% DA RECEITA DE IMPOSTOS DEDUZIDAS AS TRANSFERÊNCIAS CONSTITUCIONAIS CONFORME ART. 212**

VALOR CONSTITUCIONAL:	5.597.012.663
VALOR PROGRAMADO:	7.344.330.363
% PROGRAMADA:	23,6193 %

-ERRADICAÇÃO DO ANALFABETISMO E MANUTENÇÃO E DESENVOLVIMENTO DO ENSINO FUNDAMENTAL**30% DA APLICAÇÃO EM MANUTENÇÃO E DESENVOLVIMENTO DE ENSINO CONFORME ADTC ART. 60**

VALOR CONSTITUCIONAL:	1.679.103.798
VALOR PROGRAMADO:	472.768.243
% PROGRAMADA:	8,4467 %

MANUTENÇÃO E DESENVOLVIMENTO DO ENSINO CF ART 212 - DEMONSTRATIVO DA PROGRAMAÇÃO

LDO, ART. 7º, § 1º, INCISO X

RECURSOS DE TODAS AS FONTES - R\$ 1,00

FUNCIONAL PROGRAMÁTICA	PROGRAMA/AÇÃO/SUBTÍTULO/PRODUTO	A C A O	F I S C A L	G N D	M O D	I U	F T E	DOTAÇÃO
ÓRGÃO: 22000 - MINISTÉRIO DA AGRICULTURA E DO ABASTECIMENTO								
0362	DESENVOLVIMENTO DAS REGIÕES PRODUTORAS DE CACAU							600.000
20 363	0362 2144	MANUTENÇÃO DAS ESCOLAS AGROTECNICAS DAS REGIÕES CACAUEIRAS	A					600.000
20 363	0362 2144 0001	MANUTENÇÃO DAS ESCOLAS AGROTECNICAS DAS REGIÕES CACAUEIRAS - NACIONAL						600.000
		ALUNO MATRICULADO (UNIDADE) 1270		F	3	90	0 150	600.000
TOTAL - FISCAL								600.000
TOTAL - GERAL								600.000
ÓRGÃO: 24000 - MINISTÉRIO DA CIÊNCIA E TECNOLOGIA								
0270	PRODUÇÃO DE COMPONENTES E INSUMOS PARA A INDÚSTRIA NUCLEAR E DE ALTA TECNOLOGIA							50.000
22 363	0270 2485	CAPACITAÇÃO DE PROFISSIONAIS PARA A INDÚSTRIA NUCLEAR	A					50.000
22 363	0270 2485 0001	CAPACITAÇÃO DE PROFISSIONAIS PARA A INDÚSTRIA NUCLEAR - NACIONAL						50.000
		PROFISSIONAL CAPACITADO (UNIDADE) 100		F	3	90	0 250	50.000
TOTAL - FISCAL								50.000
TOTAL - GERAL								50.000
ÓRGÃO: 26000 - MINISTÉRIO DA EDUCAÇÃO								
0040	ACELERAÇÃO DA APRENDIZAGEM							1.065.637.448
12 126	0040 3697	EQUIPAMENTOS DE INFORMÁTICA PARA O CENTRO DE EXPERIMENTAÇÃO E TECNOLOGIA EDUCACIONAL - CETE, NÚCLEOS DE TECNOLOGIA EDUCACIONAL - NTE E ESCOLAS	P					5.200.000
12 126	0040 3697 0001	EQUIPAMENTOS DE INFORMÁTICA PARA O CENTRO DE EXPERIMENTAÇÃO E TECNOLOGIA EDUCACIONAL - CETE, NÚCLEOS DE TECNOLOGIA EDUCACIONAL - NTE E ESCOLAS - NACIONAL						5.200.000
		UNIDADE EQUIPADA (UNIDADE) 193		F	3	90	0 113	1.620.706
				F	4	90	0 113	3.579.294
12 361	0040 0304	GARANTIA DE PADRÃO MÍNIMO DE QUALIDADE - COMPLEMENTAÇÃO DA UNIÃO AO FUNDO DE MANUTENÇÃO E DESENVOLVIMENTO DO ENSINO FUNDAMENTAL E DE VALORIZAÇÃO DO MAGISTÉRIO	O					682.685.071
12 361	0040 0304 0003	GARANTIA DE PADRÃO MÍNIMO DE QUALIDADE - COMPLEMENTAÇÃO DA UNIÃO AO FUNDO DE MANUTENÇÃO E DESENVOLVIMENTO DO ENSINO FUNDAMENTAL E DE VALORIZAÇÃO DO MAGISTÉRIO - NO ESTADO DA BAHIA						247.120.694
				F	3	30	0 112	48.783.245
				F	3	30	0 113	18.978.885
				F	3	30	0 175	27.282.146
				F	3	40	0 100	114.003.967
				F	3	40	0 112	7.627.197
				F	3	40	0 113	30.445.254
12 361	0040 0304 0005	GARANTIA DE PADRÃO MÍNIMO DE QUALIDADE - COMPLEMENTAÇÃO DA UNIÃO AO FUNDO DE MANUTENÇÃO E DESENVOLVIMENTO DO ENSINO FUNDAMENTAL E DE VALORIZAÇÃO DO MAGISTÉRIO - NO ESTADO DO CEARÁ						49.604.683
				F	3	30	0 112	12.698.799
				F	3	30	0 113	3.174.700
				F	3	40	0 112	26.984.948
				F	3	40	0 113	6.746.236
12 361	0040 0304 0007	GARANTIA DE PADRÃO MÍNIMO DE QUALIDADE - COMPLEMENTAÇÃO DA UNIÃO AO FUNDO DE MANUTENÇÃO E DESENVOLVIMENTO DO ENSINO FUNDAMENTAL E DE VALORIZAÇÃO DO MAGISTÉRIO - NO ESTADO DO MARANHÃO						190.084.147
				F	3	30	0 112	42.578.849
				F	3	30	0 113	10.644.712
				F	3	40	0 112	109.488.469
				F	3	40	0 113	27.372.117
12 361	0040 0304 0009	GARANTIA DE PADRÃO MÍNIMO DE QUALIDADE - COMPLEMENTAÇÃO DA UNIÃO AO FUNDO DE MANUTENÇÃO E DESENVOLVIMENTO DO ENSINO FUNDAMENTAL E DE VALORIZAÇÃO DO MAGISTÉRIO - NO ESTADO DO PARÁ						147.068.922
				F	3	30	0 112	46.734.984
				F	3	30	0 113	11.683.746
				F	3	40	0 112	70.920.153
				F	3	40	0 113	17.730.039

MANUTENÇÃO E DESENVOLVIMENTO DO ENSINO CF ART 212 - DEMONSTRATIVO DA PROGRAMAÇÃO

LDO, ART. 7º, § 1º, INCISO X

RECURSOS DE TODAS AS FONTES - R\$ 1,00

FUNCIONAL PROGRAMÁTICA	PROGRAMA/AÇÃO/SUBTÍTULO/PRODUTO	A Ç A O	E S F	G N D	M O D	I U	F T E	DOTAÇÃO
ÓRGÃO: 26000 - MINISTÉRIO DA EDUCAÇÃO								
12 361 0040 0304 0011	GARANTIA DE PADRÃO MÍNIMO DE QUALIDADE - COMPLEMENTAÇÃO DA UNIÃO AO FUNDO DE MANUTENÇÃO E DESENVOLVIMENTO DO ENSINO FUNDAMENTAL E DE VALORIZAÇÃO DO MAGISTÉRIO - NO ESTADO DA PARAÍBA		F F F F	3 3 3 3	30 30 40 40	0 0 0 0	112 113 112 113	7.014.323 2.515.381 392.376 3.558.024 548.542
12 361 0040 0304 0013	GARANTIA DE PADRÃO MÍNIMO DE QUALIDADE - COMPLEMENTAÇÃO DA UNIÃO AO FUNDO DE MANUTENÇÃO E DESENVOLVIMENTO DO ENSINO FUNDAMENTAL E DE VALORIZAÇÃO DO MAGISTÉRIO - NO ESTADO DE PERNAMBUCO		F F F F	3 3 3 3	30 30 40 40	0 0 0 0	112 113 112 113	3.597.737 1.357.984 171.872 1.849.084 218.797
12 361 0040 0304 0015	GARANTIA DE PADRÃO MÍNIMO DE QUALIDADE - COMPLEMENTAÇÃO DA UNIÃO AO FUNDO DE MANUTENÇÃO E DESENVOLVIMENTO DO ENSINO FUNDAMENTAL E DE VALORIZAÇÃO DO MAGISTÉRIO - NO ESTADO DO PIAUÍ		F F F F	3 3 3 3	30 30 40 40	0 0 0 0	112 113 112 113	29.608.652 8.912.136 1.958.297 15.101.299 3.636.920
12 361 0040 0304 0017	GARANTIA DE PADRÃO MÍNIMO DE QUALIDADE - COMPLEMENTAÇÃO DA UNIÃO AO FUNDO DE MANUTENÇÃO E DESENVOLVIMENTO DO ENSINO FUNDAMENTAL E DE VALORIZAÇÃO DO MAGISTÉRIO - NO ESTADO DO ALAGOAS		F F F F	3 3 3 3	30 30 40 40	0 0 0 0	112 113 112 113	8.585.913 2.093.922 275.969 5.771.065 444.957
12 361 0040 3087	AQUISIÇÃO DE DIREITOS DE EXIBIÇÃO DE PROGRAMAS E FILMES EDUCATIVOS	P						2.300.000
12 361 0040 3087 0001	AQUISIÇÃO DE DIREITOS DE EXIBIÇÃO DE PROGRAMAS E FILMES EDUCATIVOS - NACIONAL							2.300.000
	FILME/PROGRAMA ADQUIRIDO (UNIDADE) 630		F	3	90	0	113	2.300.000
12 361 0040 3152	PRODUÇÃO DE PROGRAMAS DE RÁDIO - RÁDIO ESCOLA	P						350.000
12 361 0040 3152 0001	PRODUÇÃO DE PROGRAMAS DE RÁDIO - RÁDIO ESCOLA - NACIONAL							350.000
	PROGRAMA PRODUZIDO (MINUTO) 1420		F	3	90	0	113	350.000
12 361 0040 3153	PRODUÇÃO E CO-PRODUÇÃO DE PROGRAMAS TELEVISIVOS	P						3.620.000
12 361 0040 3153 0001	PRODUÇÃO E CO-PRODUÇÃO DE PROGRAMAS TELEVISIVOS - NACIONAL							3.620.000
	PROGRAMA PRODUZIDO (MINUTO) 2857		F	3	90	0	113	3.620.000
12 361 0040 3699	VEÍCULOS PARA TRANSPORTE ESCOLAR	P						46.001.000
12 361 0040 3699 0001	VEÍCULOS PARA TRANSPORTE ESCOLAR - NACIONAL							46.001.000
	VEÍCULO ADQUIRIDO (UNIDADE) 1166		F F	4 4	40 40	0 0	113 213	45.459.032 541.968
12 361 0040 4045	DISTRIBUIÇÃO DE BIBLIOTECAS PARA ESCOLAS DO ENSINO FUNDAMENTAL	A						28.179.101
12 361 0040 4045 0001	DISTRIBUIÇÃO DE BIBLIOTECAS PARA ESCOLAS DO ENSINO FUNDAMENTAL - NACIONAL							28.179.101
	MÓDULO DISTRIBUÍDO (UNIDADE) 10000		F	3	90	0	113	28.179.101
12 361 0040 4046	DISTRIBUIÇÃO DE LIVROS DIDÁTICOS PARA ALUNOS E PROFESSORES DO ENSINO FUNDAMENTAL	A						282.152.276
12 361 0040 4046 0001	DISTRIBUIÇÃO DE LIVROS DIDÁTICOS PARA ALUNOS E PROFESSORES DO ENSINO FUNDAMENTAL - NACIONAL							282.152.276
	EXEMPLAR DISTRIBUÍDO (MILHAR) 60000		F F F	3 3 3	30 90 90	0 0 0	213 113 213	22.000.000 244.448.544 15.703.732
12 361 0040 4049	VEICULAÇÃO DE PROGRAMAS DE RÁDIO (RÁDIO-ESCOLA)	A						150.000
12 361 0040 4049 0001	VEICULAÇÃO DE PROGRAMAS DE RÁDIO (RÁDIO-ESCOLA) - NACIONAL							150.000
	PROGRAMA VEICULADO (MINUTO) 10		F	3	90	0	113	150.000
12 361 0040 4050	VEICULAÇÃO DE PROGRAMAS DE EDUCAÇÃO À DISTÂNCIA	A						3.000.000

MANUTENÇÃO E DESENVOLVIMENTO DO ENSINO CF ART 212 - DEMONSTRATIVO DA PROGRAMAÇÃO

LDO, ART. 7º, § 1º, INCISO X

RECURSOS DE TODAS AS FONTES - R\$ 1,00

FUNCIONAL PROGRAMÁTICA	PROGRAMA/AÇÃO/SUBTÍTULO/PRODUTO	A C A O	E S F	G N D	M O D	I U	F T E	DOTAÇÃO
ÓRGÃO: 26000 - MINISTÉRIO DA EDUCAÇÃO								
12 361 0040 4050 0001	VEICULAÇÃO DE PROGRAMAS DE EDUCAÇÃO À DISTÂNCIA - NACIONAL PROGRAMA VEICULADO (MINUTO) 10		F	3	90	0	113	3.000.000 3.000.000
12 361 0040 4088	CORREÇÃO DO FLUXO ESCOLAR - ACELERAÇÃO DA APRENDIZAGEM	A						12.000.000
12 361 0040 4088 0001	CORREÇÃO DO FLUXO ESCOLAR - ACELERAÇÃO DA APRENDIZAGEM - NACIONAL ALUNO BENEFICIADO (MILHAR) 40		F F	3 3	30 40	0 0	113 113	12.000.000 6.000.000 6.000.000
0041 DESENVOLVIMENTO DO ENSINO DE GRADUAÇÃO								4.401.479.267
12 364 0041 3075	AMPLIAÇÃO DO ACERVO BIBLIOGRÁFICO PARA O ENSINO DE GRADUAÇÃO	P						2.089.946
12 364 0041 3075 0001	AMPLIAÇÃO DO ACERVO BIBLIOGRÁFICO PARA O ENSINO DE GRADUAÇÃO - NO ESTADO DE PERNAMBUCO VOLUME ADQUIRIDO (UNIDADE) 2600		F F	3 4	90 90	0 0	112 112	101.900 40.500 61.400
12 364 0041 3075 0003	AMPLIAÇÃO DO ACERVO BIBLIOGRÁFICO PARA O ENSINO DE GRADUAÇÃO - NO ESTADO DE MINAS GERAIS VOLUME ADQUIRIDO (UNIDADE) 3500		F	4	90	0	112	200.000 200.000
12 364 0041 3075 0005	AMPLIAÇÃO DO ACERVO BIBLIOGRÁFICO PARA O ENSINO DE GRADUAÇÃO - NO ESTADO DE SERGIPE VOLUME ADQUIRIDO (UNIDADE) 1500		F	4	90	0	112	60.000 60.000
12 364 0041 3075 0007	AMPLIAÇÃO DO ACERVO BIBLIOGRÁFICO PARA O ENSINO DE GRADUAÇÃO - NO ESTADO DO PIAUÍ VOLUME ADQUIRIDO (UNIDADE) 9500		F F	3 4	90 90	0 0	112 112	200.000 35.000 165.000
12 364 0041 3075 0009	AMPLIAÇÃO DO ACERVO BIBLIOGRÁFICO PARA O ENSINO DE GRADUAÇÃO - NO ESTADO DE MINAS GERAIS VOLUME ADQUIRIDO (UNIDADE) 300		F	4	90	0	112	19.000 19.000
12 364 0041 3075 0011	AMPLIAÇÃO DO ACERVO BIBLIOGRÁFICO PARA O ENSINO DE GRADUAÇÃO - NO ESTADO DO RIO GRANDE DO SUL VOLUME ADQUIRIDO (UNIDADE) 250		F	4	90	0	112	10.000 10.000
12 364 0041 3075 0017	AMPLIAÇÃO DO ACERVO BIBLIOGRÁFICO PARA O ENSINO DE GRADUAÇÃO - NO ESTADO DO AMAPÁ VOLUME ADQUIRIDO (UNIDADE) 1500		F	4	90	0	112	36.660 36.660
12 364 0041 3075 0019	AMPLIAÇÃO DO ACERVO BIBLIOGRÁFICO PARA O ENSINO DE GRADUAÇÃO - NO ESTADO DE SÃO PAULO VOLUME ADQUIRIDO (UNIDADE) 2000		F	4	90	0	250	80.430 80.430
12 364 0041 3075 0021	AMPLIAÇÃO DO ACERVO BIBLIOGRÁFICO PARA O ENSINO DE GRADUAÇÃO - NO ESTADO DO PARANÁ VOLUME ADQUIRIDO (UNIDADE) 9384		F	3	90	0	112	300.000 300.000
12 364 0041 3075 0023	AMPLIAÇÃO DO ACERVO BIBLIOGRÁFICO PARA O ENSINO DE GRADUAÇÃO - NO ESTADO DO RIO GRANDE DO SUL VOLUME ADQUIRIDO (UNIDADE) 500		F	4	90	0	112	20.000 20.000
12 364 0041 3075 0025	AMPLIAÇÃO DO ACERVO BIBLIOGRÁFICO PARA O ENSINO DE GRADUAÇÃO - NO DISTRITO FEDERAL VOLUME ADQUIRIDO (UNIDADE) 11265		F	4	90	0	250	500.000 500.000
12 364 0041 3075 0027	AMPLIAÇÃO DO ACERVO BIBLIOGRÁFICO PARA O ENSINO DE GRADUAÇÃO - NO ESTADO DO RIO GRANDE DO SUL VOLUME ADQUIRIDO (UNIDADE) 1000		F	4	90	0	250	30.000 30.000
12 364 0041 3075 0029	AMPLIAÇÃO DO ACERVO BIBLIOGRÁFICO PARA O ENSINO DE GRADUAÇÃO - NO ESTADO DE MINAS GERAIS VOLUME ADQUIRIDO (UNIDADE) 5000		F	4	90	0	112	213.956 213.956
12 364 0041 3075 0031	AMPLIAÇÃO DO ACERVO BIBLIOGRÁFICO PARA O ENSINO DE GRADUAÇÃO - NO ESTADO DO RIO DE JANEIRO VOLUME ADQUIRIDO (UNIDADE) 2000		F	4	90	0	112	100.000 100.000
12 364 0041 3075 0033	AMPLIAÇÃO DO ACERVO BIBLIOGRÁFICO PARA O ENSINO DE GRADUAÇÃO - NO ESTADO DO RIO GRANDE DO NORTE VOLUME ADQUIRIDO (UNIDADE) 3000		F	4	90	0	112	118.000 118.000

MANUTENÇÃO E DESENVOLVIMENTO DO ENSINO CF ART 212 - DEMONSTRATIVO DA PROGRAMAÇÃO

LDO, ART. 7º, § 1º, INCISO X

RECURSOS DE TODAS AS FONTES - R\$ 1,00

FUNCIONAL PROGRAMÁTICA		PROGRAMA/AÇÃO/SUBTÍTULO/PRODUTO	A C A O	E S F	G N D	M O D	I U	F T E	DOTAÇÃO
ÓRGÃO: 26000 - MINISTÉRIO DA EDUCAÇÃO									
12 364	0041 3075 0035	AMPLIAÇÃO DO ACERVO BIBLIOGRÁFICO PARA O ENSINO DE GRADUAÇÃO - NO ESTADO DO RIO GRANDE DO SUL VOLUME ADQUIRIDO (UNIDADE) 4000		F	4	90	0	250	100.000
12 364	0041 3076	CONSTRUÇÃO E AMPLIAÇÃO DE BENS IMÓVEIS DAS INSTITUIÇÕES FEDERAIS DE ENSINO SUPERIOR	P						20.148.915
12 364	0041 3076 0001	CONSTRUÇÃO E AMPLIAÇÃO DE BENS IMÓVEIS DAS INSTITUIÇÕES FEDERAIS DE ENSINO SUPERIOR - NO ESTADO DE MINAS GERAIS ÁREA CONSTRUÍDA (M2) 800		F	4	90	0	250	200.000
12 364	0041 3076 0003	CONSTRUÇÃO E AMPLIAÇÃO DE BENS IMÓVEIS DAS INSTITUIÇÕES FEDERAIS DE ENSINO SUPERIOR - NO ESTADO DO PARANÁ ÁREA CONSTRUÍDA (M2) 400		F	4	90	0	112	100.000
12 364	0041 3076 0005	CONSTRUÇÃO E AMPLIAÇÃO DE BENS IMÓVEIS DAS INSTITUIÇÕES FEDERAIS DE ENSINO SUPERIOR - NO ESTADO DE PERNAMBUCO ÁREA CONSTRUÍDA (M2) 480		F	4	90	0	112	120.000
12 364	0041 3076 0007	CONSTRUÇÃO E AMPLIAÇÃO DE BENS IMÓVEIS DAS INSTITUIÇÕES FEDERAIS DE ENSINO SUPERIOR - NO ESTADO DE RORAIMA ÁREA CONSTRUÍDA (M2) 443		F	4	90	0	100	120.000
				F	4	90	0	112	28.185
12 364	0041 3076 0009	CONSTRUÇÃO E AMPLIAÇÃO DE BENS IMÓVEIS DAS INSTITUIÇÕES FEDERAIS DE ENSINO SUPERIOR - NO ESTADO DE MINAS GERAIS ÁREA CONSTRUÍDA (M2) 50		F	4	90	0	250	10.000
12 364	0041 3076 0011	CONSTRUÇÃO E AMPLIAÇÃO DE BENS IMÓVEIS DAS INSTITUIÇÕES FEDERAIS DE ENSINO SUPERIOR - NO DISTRITO FEDERAL ÁREA CONSTRUÍDA (M2) 6479		F	4	90	0	250	1.619.820
12 364	0041 3076 0013	CONSTRUÇÃO E AMPLIAÇÃO DE BENS IMÓVEIS DAS INSTITUIÇÕES FEDERAIS DE ENSINO SUPERIOR - NO ESTADO DO RIO GRANDE DO NORTE ÁREA CONSTRUÍDA (M2) 2727		F	4	90	0	250	681.886
12 364	0041 3076 0015	CONSTRUÇÃO E AMPLIAÇÃO DE BENS IMÓVEIS DAS INSTITUIÇÕES FEDERAIS DE ENSINO SUPERIOR - NO ESTADO DO RIO DE JANEIRO ÁREA CONSTRUÍDA (M2) 20		F	4	90	0	250	5.000
12 364	0041 3076 0017	CONSTRUÇÃO E AMPLIAÇÃO DE BENS IMÓVEIS DAS INSTITUIÇÕES FEDERAIS DE ENSINO SUPERIOR - NO ESTADO DE MINAS GERAIS ÁREA CONSTRUÍDA (M2) 62840		F	4	90	0	250	15.660.000
12 364	0041 3076 0019	CONSTRUÇÃO E AMPLIAÇÃO DE BENS IMÓVEIS DAS INSTITUIÇÕES FEDERAIS DE ENSINO SUPERIOR - NO ESTADO DE MINAS GERAIS ÁREA CONSTRUÍDA (M2) 2002		F	4	90	0	112	500.350
12 364	0041 3076 0021	CONSTRUÇÃO E AMPLIAÇÃO DE BENS IMÓVEIS DAS INSTITUIÇÕES FEDERAIS DE ENSINO SUPERIOR - NO ESTADO DO MATO GROSSO DO SUL ÁREA CONSTRUÍDA (M2) 2579		F	4	90	0	250	644.674
12 364	0041 3076 0023	CONSTRUÇÃO E AMPLIAÇÃO DE BENS IMÓVEIS DAS INSTITUIÇÕES FEDERAIS DE ENSINO SUPERIOR - NO ESTADO DO RIO GRANDE DO SUL ÁREA CONSTRUÍDA (M2) 2000		F	4	90	0	250	500.000
12 364	0041 3078	ENSINO DE GRADUAÇÃO À DISTÂNCIA	P						50.000
12 364	0041 3078 0001	ENSINO DE GRADUAÇÃO À DISTÂNCIA - NO ESTADO DO PARANÁ ALUNO MATRICULADO (UNIDADE) 1000		F	4	90	0	112	50.000
12 364	0041 3082	REFORMA DAS INSTALAÇÕES FÍSICAS DE INSTITUIÇÕES FEDERAIS DE ENSINO SUPERIOR	P						9.404.674
12 364	0041 3082 0001	REFORMA DAS INSTALAÇÕES FÍSICAS DE INSTITUIÇÕES FEDERAIS DE ENSINO SUPERIOR - NO ESTADO DO PARANÁ ÁREA REFORMADA (M2) 6700		F	3	90	0	112	1.000.000
12 364	0041 3082 0003	REFORMA DAS INSTALAÇÕES FÍSICAS DE INSTITUIÇÕES FEDERAIS DE ENSINO SUPERIOR - NO ESTADO DE MINAS GERAIS ÁREA REFORMADA (M2) 1300		F	3	90	0	250	200.000
12 364	0041 3082 0005	REFORMA DAS INSTALAÇÕES FÍSICAS DE INSTITUIÇÕES FEDERAIS DE ENSINO SUPERIOR - NO ESTADO DE PERNAMBUCO ÁREA REFORMADA (M2) 1300		F	3	90	0	112	200.000

MANUTENÇÃO E DESENVOLVIMENTO DO ENSINO CF ART 212 - DEMONSTRATIVO DA PROGRAMAÇÃO

LDO, ART. 7º, § 1º, INCISO X

RECURSOS DE TODAS AS FONTES - R\$ 1,00

FUNCIONAL PROGRAMÁTICA	PROGRAMA/AÇÃO/SUBTÍTULO/PRODUTO	A C A O	E S T E	G N D	M O D	U	F T E	DOTAÇÃO
ÓRGÃO: 26000 - MINISTÉRIO DA EDUCAÇÃO								
12 364	0041 3082 0007							100.000
	REFORMA DAS INSTALAÇÕES FÍSICAS DE INSTITUIÇÕES FEDERAIS DE ENSINO SUPERIOR - NO ESTADO DE SÃO PAULO							
	ÁREA REFORMADA (M2) 670		F	4	90	0	250	100.000
12 364	0041 3082 0009							10.000
	REFORMA DAS INSTALAÇÕES FÍSICAS DE INSTITUIÇÕES FEDERAIS DE ENSINO SUPERIOR - NO ESTADO DE MINAS GERAIS							
	ÁREA REFORMADA (M2) 70		F	4	90	0	250	10.000
12 364	0041 3082 0011							1.000.000
	REFORMA DAS INSTALAÇÕES FÍSICAS DE INSTITUIÇÕES FEDERAIS DE ENSINO SUPERIOR - NO DISTRITO FEDERAL							
	ÁREA REFORMADA (M2) 6700		F	4	90	0	250	1.000.000
12 364	0041 3082 0013							250.000
	REFORMA DAS INSTALAÇÕES FÍSICAS DE INSTITUIÇÕES FEDERAIS DE ENSINO SUPERIOR - NO ESTADO DO RIO GRANDE DO NORTE							
	ÁREA REFORMADA (M2) 1700		F	3	90	0	250	250.000
12 364	0041 3082 0015							50.000
	REFORMA DAS INSTALAÇÕES FÍSICAS DE INSTITUIÇÕES FEDERAIS DE ENSINO SUPERIOR - NO ESTADO DO RIO DE JANEIRO							
	ÁREA REFORMADA (M2) 330		F	3	90	0	250	250.000
			F	4	90	0	112	30.000
							112	20.000
12 364	0041 3082 0017							1.300.000
	REFORMA DAS INSTALAÇÕES FÍSICAS DE INSTITUIÇÕES FEDERAIS DE ENSINO SUPERIOR - NO ESTADO DE MINAS GERAIS							
	ÁREA REFORMADA (M2) 8700		F	3	90	0	112	1.300.000
12 364	0041 3082 0019							4.340.000
	REFORMA DAS INSTALAÇÕES FÍSICAS DE INSTITUIÇÕES FEDERAIS DE ENSINO SUPERIOR - NO ESTADO DE MINAS GERAIS							
	ÁREA REFORMADA (M2) 28900		F	3	90	0	250	3.340.000
			F	4	90	0	250	1.000.000
12 364	0041 3082 0021							644.674
	REFORMA DAS INSTALAÇÕES FÍSICAS DE INSTITUIÇÕES FEDERAIS DE ENSINO SUPERIOR - NO ESTADO DO MATO GROSSO DO SUL							
	ÁREA REFORMADA (M2) 4298		F	4	90	0	250	644.674
12 364	0041 3082 0023							10.000
	REFORMA DAS INSTALAÇÕES FÍSICAS DE INSTITUIÇÕES FEDERAIS DE ENSINO SUPERIOR - NO ESTADO DO RIO GRANDE DO SUL							
	ÁREA REFORMADA (M2) 70		F	3	90	0	112	10.000
12 364	0041 3082 0025							300.000
	REFORMA DAS INSTALAÇÕES FÍSICAS DE INSTITUIÇÕES FEDERAIS DE ENSINO SUPERIOR - NO ESTADO DO RIO GRANDE DO SUL							
	ÁREA REFORMADA (M2) 2000		F	3	90	0	250	200.000
			F	4	90	0	250	100.000
12 364	0041 3114							2.123.094
	INSTRUMENTAL PARA ENSINO E PESQUISA DESTINADO A INSTITUIÇÕES FEDERAIS DE ENSINO SUPERIOR	P						
12 364	0041 3114 0003							50.000
	INSTRUMENTAL PARA ENSINO E PESQUISA DESTINADO A INSTITUIÇÕES FEDERAIS DE ENSINO SUPERIOR - NO ESTADO DE MINAS GERAIS							
	LABORATÓRIO EQUIPADO (UNIDADE) 232		F	4	90	0	250	50.000
12 364	0041 3114 0005							250.000
	INSTRUMENTAL PARA ENSINO E PESQUISA DESTINADO A INSTITUIÇÕES FEDERAIS DE ENSINO SUPERIOR - NO ESTADO DE PERNAMBUCO							
	LABORATÓRIO EQUIPADO (UNIDADE) 72		F	4	90	0	112	250.000
12 364	0041 3114 0007							200.000
	INSTRUMENTAL PARA ENSINO E PESQUISA DESTINADO A INSTITUIÇÕES FEDERAIS DE ENSINO SUPERIOR - NO ESTADO DO PARANÁ							
	LABORATÓRIO EQUIPADO (UNIDADE) 25		F	4	90	0	112	200.000
12 364	0041 3114 0009							800.000
	INSTRUMENTAL PARA ENSINO E PESQUISA DESTINADO A INSTITUIÇÕES FEDERAIS DE ENSINO SUPERIOR - NO DISTRITO FEDERAL							
	LABORATÓRIO EQUIPADO (UNIDADE) 115		F	4	90	0	250	800.000
12 364	0041 3114 0011							50.000
	INSTRUMENTAL PARA ENSINO E PESQUISA DESTINADO A INSTITUIÇÕES FEDERAIS DE ENSINO SUPERIOR - NO ESTADO DE RORAIMA							
	LABORATÓRIO EQUIPADO (UNIDADE) 5		F	3	90	0	112	28.000
			F	4	90	0	112	22.000
12 364	0041 3114 0013							200.000
	INSTRUMENTAL PARA ENSINO E PESQUISA DESTINADO A INSTITUIÇÕES FEDERAIS DE ENSINO SUPERIOR - NO ESTADO DO RIO DE JANEIRO							
	LABORATÓRIO EQUIPADO (UNIDADE) 560		F	4	90	0	112	100.000
			F	4	90	0	250	100.000
12 364	0041 3114 0015							345.634
	INSTRUMENTAL PARA ENSINO E PESQUISA DESTINADO A INSTITUIÇÕES FEDERAIS DE ENSINO SUPERIOR - NO ESTADO DO RIO GRANDE DO NORTE							
	LABORATÓRIO EQUIPADO (UNIDADE) 7		F	4	90	0	250	345.634

MANUTENÇÃO E DESENVOLVIMENTO DO ENSINO CF ART 212 - DEMONSTRATIVO DA PROGRAMAÇÃO

LDO, ART. 7º, § 1º, INCISO X

RECURSOS DE TODAS AS FONTES - R\$ 1,00

FUNCIONAL PROGRAMÁTICA	PROGRAMA/AÇÃO/SUBTÍTULO/PRODUTO	A C A O	E S F	G N D	M O D	I U	F T E	DOTAÇÃO
ÓRGÃO: 26000 -	MINISTÉRIO DA EDUCAÇÃO							
	ENTIDADE APOIADA (UNIDADE) 52		F	4	90	0	149	521.818
12 364	0041 3714 0029 MODERNIZAÇÃO E CONSOLIDAÇÃO DA INFRA-ESTRUTURA ACADÊMICA DAS INSTITUIÇÕES FEDERAIS DE ENSINO SUPERIOR E DE SEUS HOSPITAIS DE ENSINO - NACIONAL							156
	ENTIDADE APOIADA (UNIDADE) 52		F	4	90	0	147	156
12 364	0041 3714 0031 MODERNIZAÇÃO E CONSOLIDAÇÃO DA INFRA-ESTRUTURA ACADÊMICA DAS INSTITUIÇÕES FEDERAIS DE ENSINO SUPERIOR E DE SEUS HOSPITAIS DE ENSINO - NACIONAL							56.556
	ENTIDADE APOIADA (UNIDADE) 52		F	4	90	0	147	56.556
12 364	0041 3714 0033 MODERNIZAÇÃO E CONSOLIDAÇÃO DA INFRA-ESTRUTURA ACADÊMICA DAS INSTITUIÇÕES FEDERAIS DE ENSINO SUPERIOR E DE SEUS HOSPITAIS DE ENSINO - NACIONAL							8.351
	ENTIDADE APOIADA (UNIDADE) 52		F	4	90	0	147	8.351
12 364	0041 3714 0035 MODERNIZAÇÃO E CONSOLIDAÇÃO DA INFRA-ESTRUTURA ACADÊMICA DAS INSTITUIÇÕES FEDERAIS DE ENSINO SUPERIOR E DE SEUS HOSPITAIS DE ENSINO - NACIONAL							2.170.367
	ENTIDADE APOIADA (UNIDADE) 52		F	4	90	0	149	2.170.367
12 364	0041 3714 0037 MODERNIZAÇÃO E CONSOLIDAÇÃO DA INFRA-ESTRUTURA ACADÊMICA DAS INSTITUIÇÕES FEDERAIS DE ENSINO SUPERIOR E DE SEUS HOSPITAIS DE ENSINO - NACIONAL							517.971
	ENTIDADE APOIADA (UNIDADE) 52		F	4	90	0	149	517.971
12 364	0041 3714 0039 MODERNIZAÇÃO E CONSOLIDAÇÃO DA INFRA-ESTRUTURA ACADÊMICA DAS INSTITUIÇÕES FEDERAIS DE ENSINO SUPERIOR E DE SEUS HOSPITAIS DE ENSINO - NACIONAL							1.322
	ENTIDADE APOIADA (UNIDADE) 52		F	4	90	0	147	1.322
12 364	0041 3714 0041 MODERNIZAÇÃO E CONSOLIDAÇÃO DA INFRA-ESTRUTURA ACADÊMICA DAS INSTITUIÇÕES FEDERAIS DE ENSINO SUPERIOR E DE SEUS HOSPITAIS DE ENSINO - NACIONAL							1.956.141
	ENTIDADE APOIADA (UNIDADE) 52		F	4	90	0	147	11.161
			F	4	90	0	149	1.944.980
12 364	0041 3714 0043 MODERNIZAÇÃO E CONSOLIDAÇÃO DA INFRA-ESTRUTURA ACADÊMICA DAS INSTITUIÇÕES FEDERAIS DE ENSINO SUPERIOR E DE SEUS HOSPITAIS DE ENSINO - NACIONAL							903
	ENTIDADE APOIADA (UNIDADE) 52		F	4	90	0	147	903
12 364	0041 3714 0045 MODERNIZAÇÃO E CONSOLIDAÇÃO DA INFRA-ESTRUTURA ACADÊMICA DAS INSTITUIÇÕES FEDERAIS DE ENSINO SUPERIOR E DE SEUS HOSPITAIS DE ENSINO - NACIONAL							6.192
	ENTIDADE APOIADA (UNIDADE) 52		F	4	90	0	147	6.192
12 364	0041 3714 0047 MODERNIZAÇÃO E CONSOLIDAÇÃO DA INFRA-ESTRUTURA ACADÊMICA DAS INSTITUIÇÕES FEDERAIS DE ENSINO SUPERIOR E DE SEUS HOSPITAIS DE ENSINO - NACIONAL							157.596
	ENTIDADE APOIADA (UNIDADE) 52		F	4	90	0	147	157.596
12 364	0041 3714 0049 MODERNIZAÇÃO E CONSOLIDAÇÃO DA INFRA-ESTRUTURA ACADÊMICA DAS INSTITUIÇÕES FEDERAIS DE ENSINO SUPERIOR E DE SEUS HOSPITAIS DE ENSINO - NACIONAL							8.994.748
	ENTIDADE APOIADA (UNIDADE) 52		F	4	90	0	147	2.719.962
			F	4	90	0	149	6.274.786
12 364	0041 4008 MANUTENÇÃO DE ACERVO BIBLIOGRÁFICO	A						2.487.855
12 364	0041 4008 0001 MANUTENÇÃO DE ACERVO BIBLIOGRÁFICO - NO ESTADO DE PERNAMBUCO							91.750
	VOLUME MANTIDO (MILHAR) 51		F	3	90	0	112	91.750
12 364	0041 4008 0003 MANUTENÇÃO DE ACERVO BIBLIOGRÁFICO - NO ESTADO DO PARANÁ							250.000
	VOLUME MANTIDO (MILHAR) 294		F	3	90	0	112	250.000
12 364	0041 4008 0005 MANUTENÇÃO DE ACERVO BIBLIOGRÁFICO - NO ESTADO DE MINAS GERAIS							300.000
	VOLUME MANTIDO (MILHAR) 142		F	3	90	0	112	200.000
			F	3	90	0	250	100.000
12 364	0041 4008 0007 MANUTENÇÃO DE ACERVO BIBLIOGRÁFICO - NO ESTADO DE SERGIPE							20.000
	VOLUME MANTIDO (MILHAR) 103		F	3	90	0	250	20.000
12 364	0041 4008 0009 MANUTENÇÃO DE ACERVO BIBLIOGRÁFICO - NO ESTADO DE MINAS GERAIS							45.000
	VOLUME MANTIDO (MILHAR) 65		F	3	90	0	112	15.000
			F	3	90	0	250	30.000

MANUTENÇÃO E DESENVOLVIMENTO DO ENSINO CF ART 212 - DEMONSTRATIVO DA PROGRAMAÇÃO

LDO, ART. 7º, § 1º, INCISO X

RECURSOS DE TODAS AS FONTES - R\$ 1,00

FUNCIONAL PROGRAMÁTICA	PROGRAMA/AÇÃO/SUBTÍTULO/PRODUTO	A C A O	E S F	G N D	M O D	I U	F T E	DOTAÇÃO
ÓRGÃO: 26000	MINISTÉRIO DA EDUCAÇÃO							
12 364	0041 4008 0011	MANUTENÇÃO DE ACERVO BIBLIOGRÁFICO - NO ESTADO DE MINAS GERAIS						10.000
		VOLUME MANTIDO (MILHAR) 8	F	3	90	0	112	10.000
12 364	0041 4008 0013	MANUTENÇÃO DE ACERVO BIBLIOGRÁFICO - NO ESTADO DO RIO DE JANEIRO						179.041
		VOLUME MANTIDO (MILHAR) 765	F	4	90	0	250	179.041
12 364	0041 4008 0015	MANUTENÇÃO DE ACERVO BIBLIOGRÁFICO - NO ESTADO DE MINAS GERAIS						20.000
		VOLUME MANTIDO (MILHAR) 94	F	3	90	0	112	20.000
12 364	0041 4008 0017	MANUTENÇÃO DE ACERVO BIBLIOGRÁFICO - NO ESTADO DO RIO GRANDE DO SUL						14.000
		VOLUME MANTIDO (MILHAR) 11	F	3	90	0	112	14.000
12 364	0041 4008 0019	MANUTENÇÃO DE ACERVO BIBLIOGRÁFICO - NO ESTADO DE ALAGOAS						127.380
		VOLUME MANTIDO (MILHAR) 137	F	3	90	0	112	127.380
12 364	0041 4008 0021	MANUTENÇÃO DE ACERVO BIBLIOGRÁFICO - NO ESTADO DE MINAS GERAIS						5.000
		VOLUME MANTIDO (MILHAR) 69	F	3	90	0	112	5.000
12 364	0041 4008 0023	MANUTENÇÃO DE ACERVO BIBLIOGRÁFICO - NO ESTADO DO RIO GRANDE DO SUL						40.000
		VOLUME MANTIDO (MILHAR) 160	F	3	90	0	112	40.000
12 364	0041 4008 0025	MANUTENÇÃO DE ACERVO BIBLIOGRÁFICO - NO ESTADO DO RIO GRANDE DO SUL						5.000
		VOLUME MANTIDO (MILHAR) 140	F	3	90	0	112	5.000
12 364	0041 4008 0027	MANUTENÇÃO DE ACERVO BIBLIOGRÁFICO - NO ESTADO DE MINAS GERAIS						10.000
		VOLUME MANTIDO (MILHAR) 37	F	3	90	0	112	10.000
12 364	0041 4008 0029	MANUTENÇÃO DE ACERVO BIBLIOGRÁFICO - NO ESTADO DO CEARÁ						307.355
		VOLUME MANTIDO (MILHAR) 191	F	3	90	0	112	307.355
12 364	0041 4008 0031	MANUTENÇÃO DE ACERVO BIBLIOGRÁFICO - NO ESTADO DE MINAS GERAIS						115.000
		VOLUME MANTIDO (MILHAR) 55	F F	3 4	90 90	0 0	112 112	110.000 5.000
12 364	0041 4008 0033	MANUTENÇÃO DE ACERVO BIBLIOGRÁFICO - NO ESTADO DA PARAÍBA						40.000
		VOLUME MANTIDO (MILHAR) 478	F	3	90	0	112	40.000
12 364	0041 4008 0035	MANUTENÇÃO DE ACERVO BIBLIOGRÁFICO - NO ESTADO DE MINAS GERAIS						160.000
		VOLUME MANTIDO (MILHAR) 126	F	3	90	0	112	160.000
12 364	0041 4008 0037	MANUTENÇÃO DE ACERVO BIBLIOGRÁFICO - NO DISTRITO FEDERAL						50.000
		VOLUME MANTIDO (MILHAR) 640	F	4	90	0	112	50.000
12 364	0041 4008 0039	MANUTENÇÃO DE ACERVO BIBLIOGRÁFICO - NO ESTADO DO RIO DE JANEIRO						50.000
		VOLUME MANTIDO (MILHAR) 111	F F	4 4	90 90	0 0	112 250	26.784 23.216
12 364	0041 4008 0041	MANUTENÇÃO DE ACERVO BIBLIOGRÁFICO - NO ESTADO DO ESPÍRITO SANTO						200.000
		VOLUME MANTIDO (MILHAR) 625	F F	3 4	90 90	0 0	112 112	130.000 70.000
12 364	0041 4008 0043	MANUTENÇÃO DE ACERVO BIBLIOGRÁFICO - NO ESTADO DO RIO GRANDE DO NORTE						2.200
		VOLUME MANTIDO (MILHAR) 50	F	3	90	0	112	2.200
12 364	0041 4008 0045	MANUTENÇÃO DE ACERVO BIBLIOGRÁFICO - NO ESTADO DO RIO DE JANEIRO						100.000
		VOLUME MANTIDO (MILHAR) 1200	F	3	90	0	112	100.000
12 364	0041 4008 0047	MANUTENÇÃO DE ACERVO BIBLIOGRÁFICO - NO ESTADO DO RIO GRANDE DO NORTE						51.200
		VOLUME MANTIDO (MILHAR) 211	F	3	90	0	112	51.200
12 364	0041 4008 0049	MANUTENÇÃO DE ACERVO BIBLIOGRÁFICO - NO ESTADO DE MINAS GERAIS						213.956
		VOLUME MANTIDO (MILHAR) 400	F	3	90	0	112	213.956

MANUTENÇÃO E DESENVOLVIMENTO DO ENSINO CF ART 212 - DEMONSTRATIVO DA PROGRAMAÇÃO

LDO, ART. 7º, § 1º, INCISO X

RECURSOS DE TODAS AS FONTES - R\$ 1,00

FUNCIONAL PROGRAMÁTICA	PROGRAMA/AÇÃO/SUBTÍTULO/PRODUTO	A C A O	E S F	G N D	M O D	U	F T E	DOTAÇÃO
ÓRGÃO: 26000 - MINISTÉRIO DA EDUCAÇÃO								
12 364	0041 4008 0051	MANUTENÇÃO DE ACERVO BIBLIOGRÁFICO - NO ESTADO DO RIO GRANDE DO SUL						30.000
			F	3	90	0	112	30.000
			VOLUME MANTIDO (MILHAR) 539					
12 364	0041 4008 0053	MANUTENÇÃO DE ACERVO BIBLIOGRÁFICO - NO ESTADO DE RONDÔNIA						50.973
			F	3	90	0	112	50.973
			VOLUME MANTIDO (MILHAR) 72					
12 364	0041 4009	FUNCIONAMENTO DE CURSOS DE GRADUAÇÃO						4.295.383.273
12 364	0041 4009 0001	FUNCIONAMENTO DE CURSOS DE GRADUAÇÃO - NO ESTADO DE PERNAMBUCO						34.233.313
			F	1	90	0	112	29.637.775
			F	1	90	0	175	116.000
			F	3	90	0	112	4.020.613
			F	3	90	0	250	236.705
			F	4	90	0	112	100.000
			F	4	90	0	250	122.220
12 364	0041 4009 0003	FUNCIONAMENTO DE CURSOS DE GRADUAÇÃO - NO ESTADO DO PARANÁ						146.760.219
			F	1	90	0	108	5.278.751
			F	1	90	0	112	117.674.610
			F	1	90	0	175	733.000
			F	3	90	0	112	16.472.168
			F	3	90	0	250	1.897.896
			F	3	90	0	280	238.000
			F	4	90	0	112	50.000
			F	4	90	0	250	4.415.794
12 364	0041 4009 0005	FUNCIONAMENTO DE CURSOS DE GRADUAÇÃO - NO ESTADO DO PARÁ						16.044.294
			F	1	90	0	112	13.473.659
			F	1	90	0	175	5.000
			F	3	90	0	112	1.885.635
			F	3	90	0	250	480.000
			F	4	90	0	112	100.000
			F	4	90	0	250	100.000
12 364	0041 4009 0007	FUNCIONAMENTO DE CURSOS DE GRADUAÇÃO - NO ESTADO DO RIO DE JANEIRO						23.261.124
			F	1	90	0	112	20.419.943
			F	1	90	0	175	232.000
			F	3	50	0	112	16.120
			F	3	90	0	112	1.922.019
			F	3	90	0	250	271.042
			F	4	90	0	250	400.000
12 364	0041 4009 0009	FUNCIONAMENTO DE CURSOS DE GRADUAÇÃO - NO ESTADO DE MINAS GERAIS						121.559.551
			F	1	90	0	108	4.607.449
			F	1	90	0	112	101.352.381
			F	1	90	0	175	35.000
			F	3	90	0	112	10.890.021
			F	3	90	0	250	2.677.300
			F	3	90	0	280	497.400
			F	4	90	0	112	500.000
			F	4	90	0	250	1.000.000
12 364	0041 4009 0011	FUNCIONAMENTO DE CURSOS DE GRADUAÇÃO - NO ESTADO DO PIAUÍ						59.817.623
			F	1	90	0	112	52.493.457
			F	1	90	0	175	206.000
			F	3	90	0	112	5.509.766
			F	3	90	0	250	334.620
			F	4	90	0	112	214.400
			F	4	90	0	250	1.060.380
12 364	0041 4009 0013	FUNCIONAMENTO DE CURSOS DE GRADUAÇÃO - NO ESTADO DE SERGIPE						42.968.335
			F	1	90	0	112	34.777.649
			F	1	90	0	175	2.452.000
			F	3	90	0	112	4.893.686
			F	3	90	0	250	595.000
			F	4	90	0	112	250.000
12 364	0041 4009 0015	FUNCIONAMENTO DE CURSOS DE GRADUAÇÃO - NO ESTADO DO RIO DE JANEIRO						43.119.628
			F	1	90	0	112	34.839.039
			F	1	90	0	175	7.000
			F	3	90	0	112	3.784.325
			F	3	90	0	250	2.097.529
			F	4	90	0	112	100.000
			F	4	90	0	250	2.291.735
12 364	0041 4009 0017	FUNCIONAMENTO DE CURSOS DE GRADUAÇÃO - NO ESTADO DO AMAZONAS						65.456.191
			F	1	90	0	112	52.435.299
			F	1	90	0	175	192.000

MANUTENÇÃO E DESENVOLVIMENTO DO ENSINO CF ART 212 - DEMONSTRATIVO DA PROGRAMAÇÃO

LDO, ART. 7º, § 1º, INCISO X

RECURSOS DE TODAS AS FONTES - R\$ 1,00

FUNCIONAL PROGRAMÁTICA	PROGRAMA/AÇÃO/SUBTÍTULO/PRODUTO	A C A O	E S F	G N D	M O D	I U	F T E	DOTAÇÃO
ÓRGÃO: 26000	MINISTÉRIO DA EDUCAÇÃO							
			F	3	90	0	112	9.328.962
			F	3	90	0	250	3.299.930
			F	4	90	0	250	200.000
12 364	0041 4009 0019							217.991.434
	FUNCIONAMENTO DE CURSOS DE GRADUAÇÃO - NO ESTADO DE MINAS GERAIS							
	ALUNO MATRICULADO (UNIDADE) 18976		F	1	90	0	108	7.506.667
			F	1	90	0	112	167.397.559
			F	1	90	0	175	685.000
			F	3	90	0	112	21.018.608
			F	3	90	0	250	6.114.690
			F	3	90	0	281	13.360.000
			F	4	90	0	250	908.910
			F	4	90	0	281	1.000.000
12 364	0041 4009 0021							24.723.434
	FUNCIONAMENTO DE CURSOS DE GRADUAÇÃO - NO ESTADO DE MINAS GERAIS							
	ALUNO MATRICULADO (UNIDADE) 2200		F	1	90	0	112	21.694.309
			F	3	90	0	112	1.993.272
			F	3	90	0	250	61.418
			F	3	90	0	281	764.221
			F	4	90	0	112	86.214
			F	4	90	0	250	124.000
12 364	0041 4009 0023							13.085.241
	FUNCIONAMENTO DE CURSOS DE GRADUAÇÃO - NO ESTADO DE MINAS GERAIS							
	ALUNO MATRICULADO (UNIDADE) 3100		F	1	90	0	112	11.126.725
			F	1	90	0	175	40.000
			F	3	50	0	112	2.000
			F	3	90	0	112	1.401.516
			F	3	90	0	250	270.000
			F	4	90	0	112	45.000
			F	4	90	0	250	200.000
12 364	0041 4009 0025							3.721.302
	FUNCIONAMENTO DE CURSOS DE GRADUAÇÃO - NO ESTADO DE MINAS GERAIS							
	ALUNO MATRICULADO (UNIDADE) 339		F	1	90	0	112	2.607.482
			F	3	90	0	112	810.820
			F	3	90	0	250	203.000
			F	4	90	0	112	100.000
12 364	0041 4009 0027							191.212.775
	FUNCIONAMENTO DE CURSOS DE GRADUAÇÃO - NO ESTADO DO RIO DE JANEIRO							
	ALUNO MATRICULADO (UNIDADE) 20352		F	1	90	0	108	7.436.320
			F	1	90	0	112	162.289.128
			F	1	90	0	175	164.000
			F	3	50	0	112	1.800
			F	3	90	0	112	15.275.988
			F	3	90	0	250	4.502.864
			F	3	90	0	280	493.000
			F	4	90	0	250	1.049.675
12 364	0041 4009 0029							74.273.540
	FUNCIONAMENTO DE CURSOS DE GRADUAÇÃO - NO ESTADO DE ALAGOAS							
	ALUNO MATRICULADO (UNIDADE) 11500		F	1	90	0	112	66.400.075
			F	3	50	0	250	1.500
			F	3	90	0	112	7.097.942
			F	3	90	0	250	304.358
			F	4	90	0	112	172.955
			F	4	90	0	250	296.710
12 364	0041 4009 0031							24.258.845
	FUNCIONAMENTO DE CURSOS DE GRADUAÇÃO - NO ESTADO DE MINAS GERAIS							
	ALUNO MATRICULADO (UNIDADE) 3000		F	1	90	0	112	21.065.075
			F	1	90	0	175	296.000
			F	3	90	0	112	2.675.905
			F	3	90	0	250	31.865
			F	4	90	0	112	120.000
			F	4	90	0	250	70.000
12 364	0041 4009 0033							52.503.871
	FUNCIONAMENTO DE CURSOS DE GRADUAÇÃO - NO ESTADO DO RIO GRANDE DO SUL							
	ALUNO MATRICULADO (UNIDADE) 4900		F	1	90	0	112	45.389.464
			F	3	90	0	112	4.829.407
			F	3	90	0	250	1.485.000
			F	4	90	0	112	100.000
			F	4	90	0	250	700.000
12 364	0041 4009 0035							46.914.495
	FUNCIONAMENTO DE CURSOS DE GRADUAÇÃO - NO ESTADO DO PARANÁ							
	ALUNO MATRICULADO (UNIDADE) 4300		F	1	90	0	112	35.587.437
			F	3	90	0	112	5.030.058
			F	3	90	0	250	4.797.000
			F	4	90	0	250	1.500.000

MANUTENÇÃO E DESENVOLVIMENTO DO ENSINO CF ART 212 - DEMONSTRATIVO DA PROGRAMAÇÃO

LDO, ART. 7º, § 1º, INCISO X

RECURSOS DE TODAS AS FONTES - R\$ 1,00

FUNCIONAL PROGRAMÁTICA	PROGRAMA/AÇÃO/SUBTÍTULO/PRODUTO	A C A O	E S T	G N D	M O D	I U	F T E	DOTAÇÃO
ÓRGÃO: 26000 - MINISTÉRIO DA EDUCAÇÃO								
12 364	0041 4009 0037	FUNCIONAMENTO DE CURSOS DE GRADUAÇÃO - NO ESTADO DO MATO GROSSO DO SUL						87.671.929
	ALUNO MATRICULADO (UNIDADE) 9200	F	1	90	0	108	3.402.178	
		F	1	90	0	112	77.044.580	
		F	1	90	0	175	144.000	
		F	3	90	0	112	6.460.642	
		F	3	90	0	250	20.829	
		F	4	90	0	112	399.877	
		F	4	90	0	250	199.823	
12 364	0041 4009 0039	FUNCIONAMENTO DE CURSOS DE GRADUAÇÃO - NO ESTADO DE SÃO PAULO						50.523.007
	ALUNO MATRICULADO (UNIDADE) 5250	F	1	90	0	112	43.406.857	
		F	1	90	0	175	27.000	
		F	3	90	0	112	5.282.150	
		F	3	90	0	250	996.231	
		F	4	90	0	112	50.000	
		F	4	90	0	250	760.769	
12 364	0041 4009 0041	FUNCIONAMENTO DE CURSOS DE GRADUAÇÃO - NO ESTADO DO RIO GRANDE DO SUL						61.281.009
	ALUNO MATRICULADO (UNIDADE) 7380	F	1	90	0	112	51.100.501	
		F	1	90	0	175	3.000	
		F	3	90	0	112	7.865.714	
		F	3	90	0	250	1.983.480	
		F	3	90	0	281	42.000	
		F	4	90	0	112	50.000	
		F	4	90	0	250	226.314	
		F	5	90	0	250	10.000	
12 364	0041 4009 0043	FUNCIONAMENTO DE CURSOS DE GRADUAÇÃO - NO ESTADO DE MINAS GERAIS						14.171.799
	ALUNO MATRICULADO (UNIDADE) 1400	F	1	90	0	112	12.646.917	
		F	3	90	0	112	1.465.956	
		F	3	90	0	250	24.836	
		F	4	90	0	112	29.640	
		F	4	90	0	250	4.450	
12 364	0041 4009 0045	FUNCIONAMENTO DE CURSOS DE GRADUAÇÃO - NO ESTADO DO MARANHÃO						72.502.549
	ALUNO MATRICULADO (UNIDADE) 10800	F	1	90	0	112	57.073.928	
		F	1	90	0	175	68.000	
		F	3	90	0	112	8.397.804	
		F	3	90	0	250	5.975.000	
		F	4	90	0	112	385.817	
		F	4	90	0	250	600.000	
		F	5	90	0	250	2.000	
12 364	0041 4009 0047	FUNCIONAMENTO DE CURSOS DE GRADUAÇÃO - NO ESTADO DE MINAS GERAIS						29.475.644
	ALUNO MATRICULADO (UNIDADE) 3429	F	1	90	0	112	25.865.637	
		F	3	90	0	112	3.087.007	
		F	3	90	0	250	304.202	
		F	4	90	0	112	80.000	
		F	4	90	0	250	138.798	
12 364	0041 4009 0049	FUNCIONAMENTO DE CURSOS DE GRADUAÇÃO - NO ESTADO DO ACRE						30.781.426
	ALUNO MATRICULADO (UNIDADE) 3512	F	1	90	0	112	27.346.569	
		F	1	90	0	175	77.000	
		F	3	90	0	112	2.978.798	
		F	3	90	0	250	139.175	
		F	4	90	0	112	194.924	
		F	4	90	0	250	44.960	
12 364	0041 4009 0051	FUNCIONAMENTO DE CURSOS DE GRADUAÇÃO - NO ESTADO DO RIO GRANDE DO SUL						114.501.766
	ALUNO MATRICULADO (UNIDADE) 10917	F	1	90	0	112	99.743.074	
		F	1	90	0	175	803.000	
		F	3	90	0	112	9.030.791	
		F	3	90	0	250	2.954.901	
		F	4	90	0	112	100.096	
		F	4	90	0	250	1.869.904	
12 364	0041 4009 0053	FUNCIONAMENTO DE CURSOS DE GRADUAÇÃO - NO ESTADO DE MINAS GERAIS						78.827.873
	ALUNO MATRICULADO (UNIDADE) 5850	F	1	90	0	112	70.978.156	
		F	1	90	0	175	28.000	
		F	3	90	0	112	4.484.064	
		F	3	90	0	250	2.540.826	
		F	4	90	0	250	796.827	
12 364	0041 4009 0055	FUNCIONAMENTO DE CURSOS DE GRADUAÇÃO - NO ESTADO DE GOIÁS						92.393.262
	ALUNO MATRICULADO (UNIDADE) 12970	F	1	90	0	108	3.462.182	
		F	1	90	0	112	74.989.915	
		F	3	90	0	112	11.642.579	

MANUTENÇÃO E DESENVOLVIMENTO DO ENSINO CF ART 212 - DEMONSTRATIVO DA PROGRAMAÇÃO

LDO, ART. 7º, § 1º, INCISO X

RECURSOS DE TODAS AS FONTES - R\$ 1,00

FUNCIONAL PROGRAMÁTICA	PROGRAMA/AÇÃO/SUBTÍTULO/PRODUTO	A Ç A O	E S F	G N D	M O D	I U	F T E	DOTAÇÃO	
ÓRGÃO: 26000 - MINISTÉRIO DA EDUCAÇÃO									
			F	3	90	0	250	518.023	
			F	4	90	0	112	669.870	
			F	4	90	0	250	1.110.693	
12 364	0041 4009 0057	FUNCIONAMENTO DE CURSOS DE GRADUAÇÃO - NO ESTADO DE SÃO PAULO							91.399.261
		ALUNO MATRICULADO (UNIDADE) 1296							
			F	1	90	0	112	81.609.989	
			F	1	90	0	175	13.000	
			F	3	90	0	112	6.030.684	
			F	3	90	0	250	2.871.151	
			F	4	90	0	112	212.162	
			F	4	90	0	250	622.060	
			F	5	90	0	250	40.215	
12 364	0041 4009 0059	FUNCIONAMENTO DE CURSOS DE GRADUAÇÃO - NO ESTADO DE MINAS GERAIS							39.912.046
		ALUNO MATRICULADO (UNIDADE) 651							
			F	1	90	0	112	32.898.553	
			F	1	90	0	175	4.174.000	
			F	3	90	0	112	2.412.093	
			F	3	90	0	250	337.400	
			F	4	90	0	112	50.000	
			F	4	90	0	250	40.000	
12 364	0041 4009 0061	FUNCIONAMENTO DE CURSOS DE GRADUAÇÃO - NO ESTADO DO CEARÁ							170.968.518
		ALUNO MATRICULADO (UNIDADE) 15470							
			F	1	90	0	108	5.900.497	
			F	1	90	0	112	129.704.182	
			F	1	90	0	175	18.779.000	
			F	3	50	0	112	2.995	
			F	3	90	0	112	13.793.323	
			F	3	90	0	250	2.295.439	
			F	4	90	0	112	107.355	
			F	4	90	0	250	214.727	
			F	4	90	0	280	171.000	
12 364	0041 4009 0063	FUNCIONAMENTO DE CURSOS DE GRADUAÇÃO - NO ESTADO DO MARANHÃO							13.353.342
		ALUNO MATRICULADO (UNIDADE) 2000							
			F	1	90	0	112	12.005.752	
			F	1	90	0	175	380.000	
			F	3	90	0	112	954.590	
			F	3	90	0	250	13.000	
12 364	0041 4009 0065	FUNCIONAMENTO DE CURSOS DE GRADUAÇÃO - NO ESTADO DA BAHIA							150.621.613
		ALUNO MATRICULADO (UNIDADE) 18000							
			F	1	90	0	112	96.841.719	
			F	1	90	0	175	24.621.635	
			F	3	90	0	112	19.129.388	
			F	3	90	0	250	8.984.066	
			F	4	90	0	112	50.587	
			F	4	90	0	250	994.218	
12 364	0041 4009 0067	FUNCIONAMENTO DE CURSOS DE GRADUAÇÃO - NO ESTADO DO RIO DE JANEIRO							54.145.625
		ALUNO MATRICULADO (UNIDADE) 5600							
			F	1	90	0	112	45.492.074	
			F	3	90	0	112	5.658.883	
			F	3	90	0	250	2.364.668	
			F	4	90	0	112	80.668	
			F	4	90	0	250	531.332	
			F	4	90	0	280	18.000	
12 364	0041 4009 0071	FUNCIONAMENTO DE CURSOS DE GRADUAÇÃO - NO ESTADO DA PARAÍBA							204.942.593
		ALUNO MATRICULADO (UNIDADE) 20418							
			F	1	90	0	108	8.076.175	
			F	1	90	0	112	176.758.538	
			F	1	90	0	175	9.000	
			F	3	90	0	112	18.938.530	
			F	3	90	0	250	753.350	
			F	4	90	0	112	207.000	
			F	4	90	0	250	200.000	
12 364	0041 4009 0073	FUNCIONAMENTO DE CURSOS DE GRADUAÇÃO - NO ESTADO DO MATO GROSSO							91.396.904
		ALUNO MATRICULADO (UNIDADE) 11500							
			F	1	90	0	112	71.259.291	
			F	1	90	0	175	3.136.000	
			F	3	90	0	112	10.010.881	
			F	3	90	0	250	5.340.732	
			F	4	90	0	112	50.000	
			F	4	90	0	250	1.600.000	
12 364	0041 4009 0075	FUNCIONAMENTO DE CURSOS DE GRADUAÇÃO - NO ESTADO DO RIO GRANDE DO SUL							9.694.053
		ALUNO MATRICULADO (UNIDADE) 564							
			F	1	90	0	112	7.924.114	
			F	3	90	0	112	1.220.261	
			F	3	90	0	250	31.653	
			F	4	90	0	112	345.678	
			F	4	90	0	250	172.347	
12 364	0041 4009 0077	FUNCIONAMENTO DE CURSOS DE GRADUAÇÃO - NO ESTADO DE MINAS GERAIS							9.815.256

MANUTENÇÃO E DESENVOLVIMENTO DO ENSINO CF ART 212 - DEMONSTRATIVO DA PROGRAMAÇÃO

LDO, ART. 7º, § 1º, INCISO X

RECURSOS DE TODAS AS FONTES - R\$ 1,00

FUNCIONAL PROGRAMÁTICA	PROGRAMA/AÇÃO/SUBTÍTULO/PRODUTO	A C A O	E S F	G N D	M O D	U	F T E	DOTAÇÃO	
ÓRGÃO: 26000 - MINISTÉRIO DA EDUCAÇÃO									
	ALUNO MATRICULADO (UNIDADE) 1100	F	1	90	0		112	7.030.888	
		F	1	90	0		175	62.000	
		F	3	50	0		112	250	
		F	3	50	0		250	1.500	
		F	3	90	0		112	2.232.368	
		F	3	90	0		250	12.259	
		F	4	90	0		112	161.000	
		F	4	90	0		250	314.991	
12.364	0041 4009 0079	FUNCIONAMENTO DE CURSOS DE GRADUAÇÃO - NO ESTADO DA BAHIA							17.604.786
	ALUNO MATRICULADO (UNIDADE) 920	F	1	90	0		112	15.172.145	
		F	1	90	0		175	4.000	
		F	3	90	0		112	2.424.258	
		F	3	90	0		250	4.383	
12.364	0041 4009 0081	FUNCIONAMENTO DE CURSOS DE GRADUAÇÃO - NO DISTRITO FEDERAL							262.806.404
	ALUNO MATRICULADO (UNIDADE) 18000	F	1	90	0		108	5.487.071	
		F	1	90	0		112	122.478.205	
		F	1	90	0		175	27.024.000	
		F	3	90	0		112	14.620.948	
		F	3	90	0		250	87.196.180	
		F	4	90	0		250	5.500.000	
		F	5	90	0		250	500.000	
12.364	0041 4009 0083	FUNCIONAMENTO DE CURSOS DE GRADUAÇÃO - NO ESTADO DE PERNAMBUCO							137.993.942
	ALUNO MATRICULADO (UNIDADE) 19665	F	1	90	0		108	4.968.448	
		F	1	90	0		112	106.449.321	
		F	1	90	0		175	164.000	
		F	3	90	0		112	16.061.856	
		F	3	90	0		250	8.695.676	
		F	4	90	0		112	178.317	
		F	4	90	0		250	1.476.324	
12.364	0041 4009 0085	FUNCIONAMENTO DE CURSOS DE GRADUAÇÃO - NO ESTADO DE SANTA CATARINA							172.640.474
	ALUNO MATRICULADO (UNIDADE) 17638	F	1	90	0		108	6.644.128	
		F	1	90	0		112	143.407.712	
		F	1	90	0		175	26.000	
		F	3	90	0		112	19.940.530	
		F	3	90	0		250	2.226.189	
		F	3	90	0		280	395.915	
12.364	0041 4009 0087	FUNCIONAMENTO DE CURSOS DE GRADUAÇÃO - NO ESTADO DE RORAIMA							14.111.556
	ALUNO MATRICULADO (UNIDADE) 4435	F	1	90	0		112	11.579.098	
		F	3	90	0		112	2.062.458	
		F	3	90	0		250	234.056	
		F	4	90	0		250	235.944	
12.364	0041 4009 0089	FUNCIONAMENTO DE CURSOS DE GRADUAÇÃO - NO ESTADO DO ESPÍRITO SANTO							81.485.367
	ALUNO MATRICULADO (UNIDADE) 11000	F	1	90	0		108	2.985.254	
		F	1	90	0		112	65.495.522	
		F	1	90	0		175	10.000	
		F	3	50	0		112	500	
		F	3	90	0		112	10.317.283	
		F	3	90	0		250	1.613.324	
		F	4	90	0		112	50.000	
		F	4	90	0		250	1.013.484	
12.364	0041 4009 0091	FUNCIONAMENTO DE CURSOS DE GRADUAÇÃO - NO ESTADO DO RIO GRANDE DO NORTE							13.289.494
	ALUNO MATRICULADO (UNIDADE) 792	F	1	90	0		112	12.104.744	
		F	3	90	0		112	1.057.250	
		F	3	90	0		250	87.000	
		F	4	90	0		112	15.500	
		F	4	90	0		250	25.000	
12.364	0041 4009 0093	FUNCIONAMENTO DE CURSOS DE GRADUAÇÃO - NO ESTADO DO RIO DE JANEIRO							402.066.940
	ALUNO MATRICULADO (UNIDADE) 32493	F	1	90	0		108	8.316.798	
		F	1	90	0		112	362.315.917	
		F	1	90	0		175	187.000	
		F	3	90	0		112	21.604.819	
		F	3	90	0		250	7.998.000	
		F	4	90	0		112	568.406	
		F	4	90	0		250	1.075.000	
12.364	0041 4009 0095	FUNCIONAMENTO DE CURSOS DE GRADUAÇÃO - NO ESTADO DE MINAS GERAIS							59.635.853
	ALUNO MATRICULADO (UNIDADE) 10000	F	1	90	0		112	48.566.412	
		F	1	90	0		175	188.000	
		F	3	90	0		112	9.165.258	
		F	3	90	0		250	461.926	
		F	3	90	0		280	400.000	

MANUTENÇÃO E DESENVOLVIMENTO DO ENSINO CF ART 212 - DEMONSTRATIVO DA PROGRAMAÇÃO

LDO, ART. 7º, § 1º, INCISO X

RECURSOS DE TODAS AS FONTES - R\$ 1,00

FUNCIONAL PROGRAMÁTICA	PROGRAMA/AÇÃO/SUBTÍTULO/PRODUTO	A C A O	E S F	G N D	M O D	I U	F T E	DOTAÇÃO
ÓRGÃO: 26000 - MINISTÉRIO DA EDUCAÇÃO								
			F	4	90	0	250	410.257
			F	4	90	0	280	444.000
12 364	0041 4009 0097	FUNCIONAMENTO DE CURSOS DE GRADUAÇÃO - NO ESTADO DO PARÁ						127.654.795
		ALUNO MATRICULADO (UNIDADE) 21865	F	1	90	0	108	4.629.792
			F	1	90	0	112	105.404.207
			F	1	90	0	175	387.000
			F	3	90	0	112	14.413.796
			F	3	90	0	250	2.284.883
			F	4	90	0	112	412.000
			F	4	90	0	250	123.117
12 364	0041 4009 0099	FUNCIONAMENTO DE CURSOS DE GRADUAÇÃO - NO ESTADO DO RIO GRANDE DO SUL						176.834.469
		ALUNO MATRICULADO (UNIDADE) 21000	F	1	90	0	108	6.886.130
			F	1	90	0	112	151.799.870
			F	1	90	0	175	510.000
			F	3	50	0	250	17.000
			F	3	90	0	112	16.966.669
			F	3	90	0	250	554.800
			F	4	90	0	112	100.000
12 364	0041 4009 0101	FUNCIONAMENTO DE CURSOS DE GRADUAÇÃO - NO ESTADO DO RIO GRANDE DO NORTE						129.847.727
		ALUNO MATRICULADO (UNIDADE) 18632	F	1	90	0	112	118.274.677
			F	1	90	0	175	114.000
			F	3	90	0	112	10.165.570
			F	3	90	0	250	1.213.480
			F	4	90	0	250	80.000
12 364	0041 4009 0103	FUNCIONAMENTO DE CURSOS DE GRADUAÇÃO - NO ESTADO DE RONDÔNIA						21.466.190
		ALUNO MATRICULADO (UNIDADE) 4422	F	1	90	0	112	16.830.174
			F	1	90	0	175	1.326.000
			F	3	50	0	112	3.750
			F	3	90	0	112	2.577.266
			F	3	90	0	250	384.993
			F	4	90	0	250	344.007
12 364	0041 4009 0105	FUNCIONAMENTO DE CURSOS DE GRADUAÇÃO - NO ESTADO DO AMAPÁ						7.661.586
		ALUNO MATRICULADO (UNIDADE) 2747	F	1	90	0	112	6.036.080
			F	1	90	0	175	63.000
			F	3	90	0	112	845.506
			F	3	90	0	250	272.000
			F	4	90	0	250	445.000
12 364	0041 4027	APOIO A ENTIDADES DE ENSINO SUPERIOR FEDERAIS	A					5.000.000
12 364	0041 4027 0001	APOIO A ENTIDADES DE ENSINO SUPERIOR FEDERAIS - NACIONAL						5.000.000
		ENTIDADE APOIADA (UNIDADE) 52	F	3	90	0	112	5.000.000
12 364	0041 4028	APOIO A ENTIDADES DE ENSINO SUPERIOR NÃO-FEDERAIS	A					3.200.000
12 364	0041 4028 0001	APOIO A ENTIDADES DE ENSINO SUPERIOR NÃO-FEDERAIS - NACIONAL						3.200.000
		ENTIDADE APOIADA (UNIDADE) 1	F	3	90	0	112	500.000
			F	4	90	0	112	2.700.000
12 364	0041 4036	FLEXIBILIZAÇÃO DA GESTÃO E RESPONSABILIZAÇÃO POR RESULTADO	A					42.542.510
12 364	0041 4036 0001	FLEXIBILIZAÇÃO DA GESTÃO E RESPONSABILIZAÇÃO POR RESULTADO - NACIONAL						42.542.510
		UNIVERSIDADE APOIADA (UNIDADE) 39	F	3	90	0	112	34.942.510
			F	4	90	0	112	7.600.000
0042	ESCOLA DE QUALIDADE PARA TODOS							436.744.087
12 128	0042 3159	APOIO A INSTITUIÇÕES DE ENSINO PARA IMPLEMENTAÇÃO DO REFERENCIAL DE FORMAÇÃO DE PROFESSORES	P					100.000
12 128	0042 3159 0001	APOIO A INSTITUIÇÕES DE ENSINO PARA IMPLEMENTAÇÃO DO REFERENCIAL DE FORMAÇÃO DE PROFESSORES - NACIONAL						100.000
		INSTITUIÇÃO APOIADA (UNIDADE) 15	F	3	30	0	113	30.000
			F	3	50	0	113	15.000
			F	3	90	0	113	55.000
12 128	0042 3160	CAPACITAÇÃO DE RECURSOS HUMANOS PARA O USO DE TECNOLOGIAS NO ENSINO FUNDAMENTAL	P					3.088.000
12 128	0042 3160 0003	CAPACITAÇÃO DE RECURSOS HUMANOS PARA O USO DE TECNOLOGIAS NO ENSINO FUNDAMENTAL - NACIONAL						3.088.000
		PROFISSIONAL CAPACITADO (UNIDADE) 2750	F	3	30	0	213	2.100.000
			F	3	40	0	213	900.000
			F	3	90	0	175	88.000

MANUTENÇÃO E DESENVOLVIMENTO DO ENSINO CF ART 212 - DEMONSTRATIVO DA PROGRAMAÇÃO

LDO, ART. 7º, § 1º, INCISO X

RECURSOS DE TODAS AS FONTES - R\$ 1,00

FUNCIONAL PROGRAMÁTICA	PROGRAMA/AÇÃO/SUBTÍTULO/PRODUTO	A C A O	E S F	G N D	M O D	I U	F T E	DOTAÇÃO	
ÓRGÃO: 26000 - MINISTÉRIO DA EDUCAÇÃO									
12 128	0042 3203	FORMAÇÃO CONTINUADA DE DOCENTES DO ENSINO FUNDAMENTAL PARA ATUAÇÃO EM ESCOLAS COM CLASSES MULTISSERIIDAS						P	100.000
12 128	0042 3203 0001	FORMAÇÃO CONTINUADA DE DOCENTES DO ENSINO FUNDAMENTAL PARA ATUAÇÃO EM ESCOLAS COM CLASSES MULTISSERIIDAS - NACIONAL							100.000
	PROFESSOR CAPACITADO (UNIDADE) 222		F	3	30	0	113	40.000	
			F	3	40	0	113	60.000	
12 128	0042 3205	FORMAÇÃO CONTINUADA DE PROFESSORES DO ENSINO FUNDAMENTAL						P	11.000.000
12 128	0042 3205 0001	FORMAÇÃO CONTINUADA DE PROFESSORES DO ENSINO FUNDAMENTAL - NACIONAL							11.000.000
	PROFESSOR CAPACITADO (UNIDADE) 6666		F	3	30	0	113	1.400.000	
			F	3	40	0	175	8.000.000	
			F	3	40	0	213	1.600.000	
12 361	0042 3102	IMPLEMENTAÇÃO DOS PARÂMETROS E REFERENCIAIS CURRICULARES NACIONAIS NO ENSINO FUNDAMENTAL						P	1.000.000
12 361	0042 3102 0001	IMPLEMENTAÇÃO DOS PARÂMETROS E REFERENCIAIS CURRICULARES NACIONAIS NO ENSINO FUNDAMENTAL - NACIONAL							1.000.000
	PROFESSOR CAPACITADO (UNIDADE) 2222		F	3	30	0	113	400.000	
			F	3	40	0	113	600.000	
12 361	0042 3693	FUNDO DE FORTALECIMENTO DA ESCOLA - FUNDESCOLA II						P	56.891.651
12 361	0042 3693 0001	FUNDO DE FORTALECIMENTO DA ESCOLA - FUNDESCOLA II - NA REGIÃO NORTE							18.205.362
	ESCOLA BENEFICIADA (UNIDADE) 2425		F	3	30	0	148	4.057.940	
			F	3	30	1	113	1.437.058	
			F	3	40	0	148	2.705.294	
			F	3	40	1	113	958.038	
			F	4	30	0	148	4.008.624	
			F	4	30	1	113	1.419.594	
			F	4	40	0	148	2.672.417	
			F	4	40	1	113	946.397	
12 361	0042 3693 0003	FUNDO DE FORTALECIMENTO DA ESCOLA - FUNDESCOLA II - NA REGIÃO NORDESTE							28.445.776
	ESCOLA BENEFICIADA (UNIDADE) 3788		F	3	30	0	148	6.340.532	
			F	3	30	1	113	2.245.301	
			F	3	40	0	148	4.227.021	
			F	3	40	1	113	1.496.935	
			F	4	30	0	148	6.263.476	
			F	4	30	1	113	2.218.116	
			F	4	40	0	148	4.175.651	
			F	4	40	1	113	1.478.744	
12 361	0042 3693 0005	FUNDO DE FORTALECIMENTO DA ESCOLA - FUNDESCOLA II - NA REGIÃO CENTRO-OESTE							10.240.513
	ESCOLA BENEFICIADA (UNIDADE) 1364		F	3	30	0	148	2.282.591	
			F	3	30	1	113	808.344	
			F	3	40	0	148	1.521.728	
			F	3	40	1	113	538.897	
			F	4	30	0	148	2.254.851	
			F	4	30	1	113	798.523	
			F	4	40	0	148	1.503.232	
			F	4	40	1	113	532.347	
12 361	0042 3694	FUNDO DE FORTALECIMENTO DA ESCOLA - FUNDESCOLA I						P	65.672.955
12 361	0042 3694 0001	FUNDO DE FORTALECIMENTO DA ESCOLA - FUNDESCOLA I - NA REGIÃO NORTE							40.617.273
	ESCOLA BENEFICIADA (UNIDADE) 3658		F	3	30	0	148	13.317.688	
			F	3	30	1	113	7.023.345	
			F	3	40	0	148	9.846.142	
			F	3	40	1	113	5.153.858	
			F	4	30	0	148	2.338.463	
			F	4	30	1	113	1.224.044	
			F	4	40	0	148	1.124.910	
			F	4	40	1	113	588.823	
12 361	0042 3694 0003	FUNDO DE FORTALECIMENTO DA ESCOLA - FUNDESCOLA I - NA REGIÃO CENTRO-OESTE							25.055.682
	ESCOLA BENEFICIADA (UNIDADE) 2242		F	3	30	0	148	8.555.060	
			F	3	30	1	113	4.478.055	
			F	3	40	0	148	5.703.374	
			F	3	40	1	113	2.985.370	
			F	4	30	0	148	1.373.627	
			F	4	30	1	113	666.667	
			F	4	40	0	148	849.085	
			F	4	40	1	113	444.444	
12 361	0042 4001	FUNCIONAMENTO DO ENSINO FUNDAMENTAL						A	622.481

MANUTENÇÃO E DESENVOLVIMENTO DO ENSINO CF ART 212 - DEMONSTRATIVO DA PROGRAMAÇÃO

LDO, ART. 7º, § 1º, INCISO X

RECURSOS DE TODAS AS FONTES - R\$ 1,00

FUNCIONAL PROGRAMÁTICA	PROGRAMA/AÇÃO/SUBTÍTULO/PRODUTO	A C A O	E S F	G N D	M O D	I U	F T E	DOTAÇÃO
ÓRGÃO:	26000 - MINISTÉRIO DA EDUCAÇÃO							
	ESCOLA BENEFICIADA (UNIDADE) 7296		F	3	30	0	148	2.335.807
			F	3	30	1	113	12.360.000
			F	3	40	0	148	1.466.304
			F	3	40	1	113	7.759.000
			F	4	30	0	148	453.366
			F	4	30	1	113	2.399.000
			F	4	40	0	148	235.659
			F	4	40	1	113	1.247.000
0043	DESENVOLVIMENTO DO ENSINO DE PÓS-GRADUAÇÃO							509.408.551
12 364	0043 3079 ENSINO DE PÓS-GRADUAÇÃO À DISTÂNCIA	P						8.000
12 364	0043 3079 0001 ENSINO DE PÓS-GRADUAÇÃO À DISTÂNCIA - NO ESTADO DE SÃO PAULO							8.000
	ALUNO MATRICULADO (UNIDADE) 160	F	3	90	0	112		8.000
12 364	0043 3099 FORMAÇÃO DE CENTROS DE EXCELÊNCIA PARA O DESENVOLVIMENTO REGIONAL DO ENSINO DE GRADUAÇÃO E PÓS-GRADUAÇÃO	P						5.000.000
12 364	0043 3099 0001 FORMAÇÃO DE CENTROS DE EXCELÊNCIA PARA O DESENVOLVIMENTO REGIONAL DO ENSINO DE GRADUAÇÃO E PÓS-GRADUAÇÃO - NACIONAL							5.000.000
	CENTRO IMPLANTADO (UNIDADE) 5	F	3	30	0	112		3.000.000
		F	4	30	0	250		2.000.000
12 364	0043 4005 FUNCIONAMENTO DA RESIDÊNCIA MÉDICA	A						51.938.405
12 364	0043 4005 0001 FUNCIONAMENTO DA RESIDÊNCIA MÉDICA - NO ESTADO DO PARANÁ							3.269.960
	MÉDICO RESIDENTE MANTIDO (UNIDADE) 227	F	3	90	0	112		3.269.960
12 364	0043 4005 0003 FUNCIONAMENTO DA RESIDÊNCIA MÉDICA - NO ESTADO DO RIO GRANDE DO SUL							965.143
	MÉDICO RESIDENTE MANTIDO (UNIDADE) 67	F	3	90	0	112		965.143
12 364	0043 4005 0005 FUNCIONAMENTO DA RESIDÊNCIA MÉDICA - NO ESTADO DE MINAS GERAIS							1.728.613
	MÉDICO RESIDENTE MANTIDO (UNIDADE) 120	F	3	90	0	112		1.728.613
12 364	0043 4005 0007 FUNCIONAMENTO DA RESIDÊNCIA MÉDICA - NO ESTADO DO RIO GRANDE DO NORTE							1.166.814
	MÉDICO RESIDENTE MANTIDO (UNIDADE) 81	F	3	90	0	112		1.166.814
12 364	0043 4005 0009 FUNCIONAMENTO DA RESIDÊNCIA MÉDICA - NO ESTADO DE SERGIPE							230.482
	MÉDICO RESIDENTE MANTIDO (UNIDADE) 16	F	3	90	0	112		230.482
12 364	0043 4005 0011 FUNCIONAMENTO DA RESIDÊNCIA MÉDICA - NO ESTADO DO PIAUÍ							1.080.383
	MÉDICO RESIDENTE MANTIDO (UNIDADE) 75	F	3	90	0	112		1.080.383
12 364	0043 4005 0013 FUNCIONAMENTO DA RESIDÊNCIA MÉDICA - NO ESTADO DO MATO GROSSO DO SUL							1.037.168
	MÉDICO RESIDENTE MANTIDO (UNIDADE) 72	F	3	90	0	112		1.037.168
12 364	0043 4005 0015 FUNCIONAMENTO DA RESIDÊNCIA MÉDICA - NO ESTADO DO AMAZONAS							872.281
	MÉDICO RESIDENTE MANTIDO (UNIDADE) 60	F	3	90	0	100		80.000
		F	3	90	0	112		792.281
12 364	0043 4005 0017 FUNCIONAMENTO DA RESIDÊNCIA MÉDICA - NO ESTADO DO RIO GRANDE DO SUL							1.123.599
	MÉDICO RESIDENTE MANTIDO (UNIDADE) 78	F	3	90	0	112		1.123.599
12 364	0043 4005 0019 FUNCIONAMENTO DA RESIDÊNCIA MÉDICA - NO ESTADO DO RIO GRANDE DO SUL							4.350.344
	MÉDICO RESIDENTE MANTIDO (UNIDADE) 302	S	3	90	0	175		4.350.341
		S	3	90	0	250		3
12 364	0043 4005 0021 FUNCIONAMENTO DA RESIDÊNCIA MÉDICA - NO ESTADO DE MINAS GERAIS							3.558.063
	MÉDICO RESIDENTE MANTIDO (UNIDADE) 247	F	3	90	0	112		3.558.063
12 364	0043 4005 0023 FUNCIONAMENTO DA RESIDÊNCIA MÉDICA - NO ESTADO DO RIO DE JANEIRO							590.610
	MÉDICO RESIDENTE MANTIDO (UNIDADE) 41	F	3	90	0	112		590.610
12 364	0043 4005 0025 FUNCIONAMENTO DA RESIDÊNCIA MÉDICA - NO ESTADO DO RIO DE JANEIRO							2.520.895
	MÉDICO RESIDENTE MANTIDO (UNIDADE) 175	F	3	90	0	112		2.520.895
12 364	0043 4005 0027 FUNCIONAMENTO DA RESIDÊNCIA MÉDICA - NO ESTADO DE MINAS GERAIS							1.584.562
	MÉDICO RESIDENTE MANTIDO (UNIDADE) 125	F	3	90	0	112		1.584.562

MANUTENÇÃO E DESENVOLVIMENTO DO ENSINO CF ART 212 - DEMONSTRATIVO DA PROGRAMAÇÃO

LDO, ART. 7º, § 1º, INCISO X

RECURSOS DE TODAS AS FONTES - R\$ 1,00

FUNCIONAL PROGRAMÁTICA	PROGRAMA/AÇÃO/SUBTÍTULO/PRODUTO	A C A O	E S F	G N D	M O D	I U	F T E	DOTAÇÃO
ÓRGÃO: 26000 - MINISTÉRIO DA EDUCAÇÃO								
	ALUNO MATRICULADO (UNIDADE) 600		F	3	90	0	112	199.602
			F	3	90	0	281	398
			F	4	90	0	112	200.000
12 364	0043 4006 0009	FUNCIONAMENTO DOS CURSOS DE PÓS-GRADUAÇÃO - NO ESTADO DO PIAUÍ						60.000
	ALUNO MATRICULADO (UNIDADE) 112		F	3	90	0	112	60.000
12 364	0043 4006 0011	FUNCIONAMENTO DOS CURSOS DE PÓS-GRADUAÇÃO - NO ESTADO DE SERGIPE						60.000
	ALUNO MATRICULADO (UNIDADE) 140		F	3	90	0	250	60.000
12 364	0043 4006 0013	FUNCIONAMENTO DOS CURSOS DE PÓS-GRADUAÇÃO - NO ESTADO DO AMAZONAS						39.000
	ALUNO MATRICULADO (UNIDADE) 516		F	3	90	0	112	39.000
12 364	0043 4006 0015	FUNCIONAMENTO DOS CURSOS DE PÓS-GRADUAÇÃO - NO ESTADO DE MINAS GERAIS						879.399
	ALUNO MATRICULADO (UNIDADE) 830		F	3	90	0	112	66.620
			F	3	90	0	281	812.779
12 364	0043 4006 0017	FUNCIONAMENTO DOS CURSOS DE PÓS-GRADUAÇÃO - NO ESTADO DE MINAS GERAIS						55.000
	ALUNO MATRICULADO (UNIDADE) 118		F	3	90	0	112	15.000
			F	3	90	0	250	10.000
			F	4	90	0	250	30.000
12 364	0043 4006 0019	FUNCIONAMENTO DOS CURSOS DE PÓS-GRADUAÇÃO - NO ESTADO DO RIO DE JANEIRO						280.093
	ALUNO MATRICULADO (UNIDADE) 1795		F	3	90	0	112	50.093
			F	3	90	0	250	172.479
			F	4	90	0	250	57.521
12 364	0043 4006 0021	FUNCIONAMENTO DOS CURSOS DE PÓS-GRADUAÇÃO - NO ESTADO DE ALAGOAS						358.000
	ALUNO MATRICULADO (UNIDADE) 1500		F	3	90	0	112	358.000
12 364	0043 4006 0023	FUNCIONAMENTO DOS CURSOS DE PÓS-GRADUAÇÃO - NO ESTADO DE MINAS GERAIS						30.000
	ALUNO MATRICULADO (UNIDADE) 400		F	3	90	0	112	30.000
12 364	0043 4006 0025	FUNCIONAMENTO DOS CURSOS DE PÓS-GRADUAÇÃO - NO ESTADO DO RIO GRANDE DO SUL						12.000
	ALUNO MATRICULADO (UNIDADE) 137		F	3	90	0	112	12.000
12 364	0043 4006 0027	FUNCIONAMENTO DOS CURSOS DE PÓS-GRADUAÇÃO - NO ESTADO DO RIO GRANDE DO SUL						720.000
	ALUNO MATRICULADO (UNIDADE) 1173		F	3	90	0	112	720.000
12 364	0043 4006 0029	FUNCIONAMENTO DOS CURSOS DE PÓS-GRADUAÇÃO - NO ESTADO DE PERNAMBUCO						100.000
	ALUNO MATRICULADO (UNIDADE) 668		F	3	90	0	112	100.000
12 364	0043 4006 0031	FUNCIONAMENTO DOS CURSOS DE PÓS-GRADUAÇÃO - NO ESTADO DO MATO GROSSO DO SUL						912.661
	ALUNO MATRICULADO (UNIDADE) 1200		F	3	90	0	112	700.661
			F	4	90	0	112	12.000
			F	4	90	0	250	200.000
12 364	0043 4006 0033	FUNCIONAMENTO DOS CURSOS DE PÓS-GRADUAÇÃO - NO ESTADO DO MARANHÃO						1.800.000
	ALUNO MATRICULADO (UNIDADE) 600		F	3	90	0	112	160.000
			F	3	90	0	250	1.640.000
12 364	0043 4006 0035	FUNCIONAMENTO DOS CURSOS DE PÓS-GRADUAÇÃO - NO ESTADO DO RIO GRANDE DO SUL						382.000
	ALUNO MATRICULADO (UNIDADE) 1100		F	3	90	0	112	350.000
			F	3	90	0	250	29.000
			F	4	90	0	250	3.000
12 364	0043 4006 0037	FUNCIONAMENTO DOS CURSOS DE PÓS-GRADUAÇÃO - NO ESTADO DE MINAS GERAIS						2.437.714
	ALUNO MATRICULADO (UNIDADE) 362		F	3	90	0	112	6.000
			F	3	90	0	250	98.580
			F	3	90	0	281	2.049.000
			F	4	90	0	250	284.134
12 364	0043 4006 0039	FUNCIONAMENTO DOS CURSOS DE PÓS-GRADUAÇÃO - NO ESTADO DE SANTA CATARINA						378.420

MANUTENÇÃO E DESENVOLVIMENTO DO ENSINO CF ART 212 - DEMONSTRATIVO DA PROGRAMAÇÃO

LDO, ART. 7º, § 1º, INCISO X

RECURSOS DE TODAS AS FONTES - R\$ 1,00

FUNCIONAL PROGRAMÁTICA	PROGRAMA/AÇÃO/SUBTÍTULO/PRODUTO	A Ç A O	E S F	G N D	M O D	I U	F T E	DOTAÇÃO
ÓRGÃO: 26000 -	MINISTÉRIO DA EDUCAÇÃO							
	ALUNO MATRICULADO (UNIDADE) 4000		F	3	90	0	112	378.420
12 364 0043 4006 0041	FUNCIONAMENTO DOS CURSOS DE PÓS-GRADUAÇÃO - NO ESTADO DE MINAS GERAIS							45.000
	ALUNO MATRICULADO (UNIDADE) 45		F	3	90	0	112	45.000
12 364 0043 4006 0043	FUNCIONAMENTO DOS CURSOS DE PÓS-GRADUAÇÃO - NO ESTADO DO MATO GROSSO							282.000
	ALUNO MATRICULADO (UNIDADE) 75		F	3	90	0	112	282.000
12 364 0043 4006 0045	FUNCIONAMENTO DOS CURSOS DE PÓS-GRADUAÇÃO - NO ESTADO DE SÃO PAULO							32.000
	ALUNO MATRICULADO (UNIDADE) 3672		F	3	90	0	112	32.000
12 364 0043 4006 0047	FUNCIONAMENTO DOS CURSOS DE PÓS-GRADUAÇÃO - NO ESTADO DE GOIÁS							162.000
	ALUNO MATRICULADO (UNIDADE) 1582		F	3	90	0	112	162.000
12 364 0043 4006 0049	FUNCIONAMENTO DOS CURSOS DE PÓS-GRADUAÇÃO - NO ESTADO DA BAHIA							425.062
	ALUNO MATRICULADO (UNIDADE) 2232		F	3	90	0	112	425.062
12 364 0043 4006 0051	FUNCIONAMENTO DOS CURSOS DE PÓS-GRADUAÇÃO - NO ESTADO DE MINAS GERAIS							250.000
	ALUNO MATRICULADO (UNIDADE) 1650		F	3	90	0	112	250.000
12 364 0043 4006 0053	FUNCIONAMENTO DOS CURSOS DE PÓS-GRADUAÇÃO - NO ESTADO DO RIO DE JANEIRO							50.000
	ALUNO MATRICULADO (UNIDADE) 1505		F	3	90	0	112	50.000
12 364 0043 4006 0055	FUNCIONAMENTO DOS CURSOS DE PÓS-GRADUAÇÃO - NO ESTADO DA PARAÍBA							103.000
	ALUNO MATRICULADO (UNIDADE) 3080		F	3	90	0	112	103.000
12 364 0043 4006 0057	FUNCIONAMENTO DOS CURSOS DE PÓS-GRADUAÇÃO - NO ESTADO DO PARÁ							573.686
	ALUNO MATRICULADO (UNIDADE) 741		F	3	90	0	112	546.000
			F	4	90	0	112	27.686
12 364 0043 4006 0059	FUNCIONAMENTO DOS CURSOS DE PÓS-GRADUAÇÃO - NO ESTADO DE PERNAMBUCO							1.000.000
	ALUNO MATRICULADO (UNIDADE) 2050		F	3	90	0	112	1.000.000
12 364 0043 4006 0061	FUNCIONAMENTO DOS CURSOS DE PÓS-GRADUAÇÃO - NO ESTADO DE MINAS GERAIS							70.000
	ALUNO MATRICULADO (UNIDADE) 50		F	3	90	0	112	70.000
12 364 0043 4006 0063	FUNCIONAMENTO DOS CURSOS DE PÓS-GRADUAÇÃO - NO DISTRITO FEDERAL							500.000
	ALUNO MATRICULADO (UNIDADE) 3900		F	3	90	0	112	160.000
			F	3	90	0	250	200.000
			F	4	90	0	112	40.000
			F	4	90	0	250	100.000
12 364 0043 4006 0065	FUNCIONAMENTO DOS CURSOS DE PÓS-GRADUAÇÃO - NO ESTADO DO ESPÍRITO SANTO							210.000
	ALUNO MATRICULADO (UNIDADE) 1535		F	3	90	0	112	207.500
			F	4	90	0	112	2.500
12 364 0043 4006 0067	FUNCIONAMENTO DOS CURSOS DE PÓS-GRADUAÇÃO - NO ESTADO DO RIO DE JANEIRO							460.440
	ALUNO MATRICULADO (UNIDADE) 870		F	3	90	0	112	308.520
			F	3	90	0	250	61.920
			F	4	90	0	250	90.000
12 364 0043 4006 0069	FUNCIONAMENTO DOS CURSOS DE PÓS-GRADUAÇÃO - NO ESTADO DO RIO DE JANEIRO							1.030.000
	ALUNO MATRICULADO (UNIDADE) 7000		F	3	90	0	112	1.030.000
12 364 0043 4006 0071	FUNCIONAMENTO DOS CURSOS DE PÓS-GRADUAÇÃO - NO ESTADO DE MINAS GERAIS							160.000
	ALUNO MATRICULADO (UNIDADE) 1000		F	3	90	0	112	160.000
12 364 0043 4006 0073	FUNCIONAMENTO DOS CURSOS DE PÓS-GRADUAÇÃO - NO ESTADO DO RIO GRANDE DO SUL							3.680.000
	ALUNO MATRICULADO (UNIDADE) 5018		F	3	90	0	112	1.000.000
			F	3	90	0	250	2.100.000
			F	4	90	0	250	580.000

MANUTENÇÃO E DESENVOLVIMENTO DO ENSINO CF ART 212 - DEMONSTRATIVO DA PROGRAMAÇÃO

LDO, ART. 7º, § 1º, INCISO X

RECURSOS DE TODAS AS FONTES - R\$ 1,00

FUNCIONAL PROGRAMÁTICA	PROGRAMA/AÇÃO/SUBTÍTULO/PRODUTO	A C A O	E S F	G N D	M O D	I U	F T E	DOTAÇÃO
ÓRGÃO: 26000 - MINISTÉRIO DA EDUCAÇÃO								
12 364	0043 4006 0075	FUNCIONAMENTO DOS CURSOS DE PÓS-GRADUAÇÃO - NO ESTADO DO RIO GRANDE DO NORTE						160.000
			F	3	90	0	112	160.000
			ALUNO MATRICULADO (UNIDADE) 1523					
12 364	0043 4006 0077	FUNCIONAMENTO DOS CURSOS DE PÓS-GRADUAÇÃO - NO ESTADO DE MINAS GERAIS						350.076
			F	3	90	0	112	50.076
			F	3	90	0	281	300.000
			ALUNO MATRICULADO (UNIDADE) 4452					
12 364	0043 4011	AVALIAÇÃO DOS CURSOS DE PÓS-GRADUAÇÃO						3.605.000
12 364	0043 4011 0001	AVALIAÇÃO DOS CURSOS DE PÓS-GRADUAÇÃO - NACIONAL						3.605.000
			F	3	90	0	112	3.441.625
			F	4	90	0	112	163.375
			CURSO AVALIADO (UNIDADE) 1298					
12 364	0043 4012	AVALIAÇÃO E CREDENCIAMENTO DE CURSOS E DE INSTITUIÇÕES PARA RESIDÊNCIA MÉDICA						1.052.000
12 364	0043 4012 0001	AVALIAÇÃO E CREDENCIAMENTO DE CURSOS E DE INSTITUIÇÕES PARA RESIDÊNCIA MÉDICA - NACIONAL						1.052.000
			F	3	90	0	250	1.052.000
			INSTITUIÇÃO AVALIADA (UNIDADE) 2011					
12 364	0043 4019	FOMENTO A CURSOS DE PÓS-GRADUAÇÃO						20.528.681
12 364	0043 4019 0001	FOMENTO A CURSOS DE PÓS-GRADUAÇÃO - NACIONAL						20.528.681
			F	3	30	0	112	2.124.401
			F	3	30	0	250	1.116.250
			F	3	50	0	112	975.507
			F	3	50	0	250	526.627
			F	3	90	0	112	5.944.325
			F	3	90	0	250	2.805.384
			F	4	30	0	112	1.734.763
			F	4	30	0	250	237.178
			F	4	50	0	112	10.915
			F	4	90	0	112	4.564.322
			F	4	90	0	250	489.009
			CURSO APOIADO (UNIDADE) 609					
12 364	0043 4020	CONCESSÃO DE BOLSAS DE ESTUDO NO PAÍS E NO EXTERIOR						408.328.914
12 364	0043 4020 0001	CONCESSÃO DE BOLSAS DE ESTUDO NO PAÍS E NO EXTERIOR - NACIONAL						408.328.914
			F	3	30	0	112	74.220.174
			F	3	40	0	112	696.531
			F	3	50	0	112	23.047.036
			F	3	90	0	112	310.365.173
			BOLSA CONCEDIDA (UNIDADE) 38500					
0044 DESENVOLVIMENTO DA EDUCAÇÃO PROFISSIONAL								546.942.871
12 128	0044 3048	CAPACITAÇÃO DE DOCENTES PARA A EDUCAÇÃO PROFISSIONAL						1.076.922
12 128	0044 3048 0001	CAPACITAÇÃO DE DOCENTES PARA A EDUCAÇÃO PROFISSIONAL - NO ESTADO DO CEARÁ						13.000
			F	3	90	0	112	13.000
			PROFESSOR CAPACITADO (UNIDADE) 10					
12 128	0044 3048 0003	CAPACITAÇÃO DE DOCENTES PARA A EDUCAÇÃO PROFISSIONAL - NO ESTADO DE SERGIPE						104.760
			F	3	90	0	112	81.760
			F	3	90	0	250	23.000
			PROFESSOR CAPACITADO (UNIDADE) 40					
12 128	0044 3048 0009	CAPACITAÇÃO DE DOCENTES PARA A EDUCAÇÃO PROFISSIONAL - NO ESTADO DE GOIÁS						25.000
			F	3	90	0	112	25.000
			PROFESSOR CAPACITADO (UNIDADE) 13					
12 128	0044 3048 0013	CAPACITAÇÃO DE DOCENTES PARA A EDUCAÇÃO PROFISSIONAL - NO ESTADO DA PARAÍBA						90.464
			F	3	90	0	112	70.464
			F	3	90	0	250	20.000
			PROFESSOR CAPACITADO (UNIDADE) 253					
12 128	0044 3048 0017	CAPACITAÇÃO DE DOCENTES PARA A EDUCAÇÃO PROFISSIONAL - NO ESTADO DE MINAS GERAIS						93.000
			F	3	90	0	112	93.000
			PROFESSOR CAPACITADO (UNIDADE) 100					
12 128	0044 3048 0019	CAPACITAÇÃO DE DOCENTES PARA A EDUCAÇÃO PROFISSIONAL - NO ESTADO DE SANTA CATARINA						147.628
			F	3	90	0	112	147.628
			PROFESSOR CAPACITADO (UNIDADE) 60					
12 128	0044 3048 0023	CAPACITAÇÃO DE DOCENTES PARA A EDUCAÇÃO PROFISSIONAL - NO ESTADO DE SÃO PAULO						80.000
			F	3	90	0	112	50.000
			F	3	90	0	250	30.000
			PROFESSOR CAPACITADO (UNIDADE) 35					

MANUTENÇÃO E DESENVOLVIMENTO DO ENSINO CF ART 212 - DEMONSTRATIVO DA PROGRAMAÇÃO

LDO, ART. 7º, § 1º, INCISO X

RECURSOS DE TODAS AS FONTES - R\$ 1,00

FUNCIONAL PROGRAMÁTICA	PROGRAMA/AÇÃO/SUBTÍTULO/PRODUTO	A C A O	E S F	G N D	M O D	I U	F T E	DOTAÇÃO
ÓRGÃO: 26000 - MINISTÉRIO DA EDUCAÇÃO								
12 128	0044 3048 0027	CAPACITAÇÃO DE DOCENTES PARA A EDUCAÇÃO PROFISSIONAL - NO ESTADO DE MINAS GERAIS						1.000
								PROFESSOR CAPACITADO (UNIDADE) 5
			F	3	90	0	112	1.000
12 128	0044 3048 0033	CAPACITAÇÃO DE DOCENTES PARA A EDUCAÇÃO PROFISSIONAL - NO ESTADO DO RIO GRANDE DO SUL						20.000
								PROFESSOR CAPACITADO (UNIDADE) 10
			F	3	90	0	112	20.000
12 128	0044 3048 0035	CAPACITAÇÃO DE DOCENTES PARA A EDUCAÇÃO PROFISSIONAL - NO ESTADO DE MINAS GERAIS						10.000
								PROFESSOR CAPACITADO (UNIDADE) 32
			F	3	90	0	112	10.000
12 128	0044 3048 0037	CAPACITAÇÃO DE DOCENTES PARA A EDUCAÇÃO PROFISSIONAL - NO ESTADO DE MINAS GERAIS						17.000
								PROFESSOR CAPACITADO (UNIDADE) 9
			F	3	90	0	112	8.000
			F	3	90	0	250	9.000
12 128	0044 3048 0039	CAPACITAÇÃO DE DOCENTES PARA A EDUCAÇÃO PROFISSIONAL - NO ESTADO DE MINAS GERAIS						4.000
								PROFESSOR CAPACITADO (UNIDADE) 10
			F	3	90	0	112	4.000
12 128	0044 3048 0041	CAPACITAÇÃO DE DOCENTES PARA A EDUCAÇÃO PROFISSIONAL - NO ESTADO DE RORAIMA						138.070
								PROFESSOR CAPACITADO (UNIDADE) 56
			F	3	90	0	112	138.070
12 128	0044 3048 0043	CAPACITAÇÃO DE DOCENTES PARA A EDUCAÇÃO PROFISSIONAL - NO ESTADO DA BAHIA						10.000
								PROFESSOR CAPACITADO (UNIDADE) 15
			F	3	90	0	250	10.000
12 128	0044 3048 0045	CAPACITAÇÃO DE DOCENTES PARA A EDUCAÇÃO PROFISSIONAL - NO ESTADO DO RIO DE JANEIRO						135.000
								PROFESSOR CAPACITADO (UNIDADE) 120
			F	3	90	0	112	135.000
12 128	0044 3048 0047	CAPACITAÇÃO DE DOCENTES PARA A EDUCAÇÃO PROFISSIONAL - NO ESTADO DE GOIÁS						80.000
								PROFESSOR CAPACITADO (UNIDADE) 204
			F	3	90	0	112	80.000
12 128	0044 3048 0049	CAPACITAÇÃO DE DOCENTES PARA A EDUCAÇÃO PROFISSIONAL - NO ESTADO DE SERGIPE						8.000
								PROFESSOR CAPACITADO (UNIDADE) 4
			F	3	90	0	112	8.000
12 128	0044 3048 0051	CAPACITAÇÃO DE DOCENTES PARA A EDUCAÇÃO PROFISSIONAL - NO ESTADO DO CEARÁ						100.000
								PROFESSOR CAPACITADO (UNIDADE) 256
			F	3	90	0	112	100.000
12 128	0044 3676	CAPACITAÇÃO DE RECURSOS HUMANOS PARA A EDUCAÇÃO PROFISSIONAL - PROEP		P				7.070.667
12 128	0044 3676 0001	CAPACITAÇÃO DE RECURSOS HUMANOS PARA A EDUCAÇÃO PROFISSIONAL - PROEP - NACIONAL						7.070.667
								PROFISSIONAL CAPACITADO (UNIDADE) 8677
			F	3	90	0	148	7.070.667
12 363	0044 2992	FUNCIONAMENTO DA EDUCAÇÃO PROFISSIONAL		A				405.755.812
12 363	0044 2992 0001	FUNCIONAMENTO DA EDUCAÇÃO PROFISSIONAL - NO ESTADO DO ESPÍRITO SANTO						3.300.456
								ALUNO MATRICULADO (UNIDADE) 470
			F	1	90	0	112	2.183.431
			F	3	90	0	112	995.794
			F	3	90	0	250	1.550
			F	4	90	0	112	119.681
12 363	0044 2992 0003	FUNCIONAMENTO DA EDUCAÇÃO PROFISSIONAL - NO ESTADO DA BAHIA						1.775.502
								ALUNO MATRICULADO (UNIDADE) 632
			F	1	90	0	112	1.055.743
			F	3	90	0	112	664.494
			F	3	90	0	250	265
			F	4	90	0	112	55.000
12 363	0044 2992 0005	FUNCIONAMENTO DA EDUCAÇÃO PROFISSIONAL - NO ESTADO DA BAHIA						2.889.108
								ALUNO MATRICULADO (UNIDADE) 420
			F	1	90	0	112	2.080.744
			F	3	90	0	112	752.487
			F	3	90	0	250	1.477
			F	4	90	0	112	54.400
12 363	0044 2992 0007	FUNCIONAMENTO DA EDUCAÇÃO PROFISSIONAL - NO ESTADO DE MINAS GERAIS						137.100
								ALUNO MATRICULADO (UNIDADE) 340
			F	3	90	0	112	80.000
			F	4	90	0	112	57.100

MANUTENÇÃO E DESENVOLVIMENTO DO ENSINO CF ART 212 - DEMONSTRATIVO DA PROGRAMAÇÃO

LDO, ART. 7º, § 1º, INCISO X

RECURSOS DE TODAS AS FONTES - R\$ 1,00

FUNCIONAL PROGRAMÁTICA	PROGRAMA/AÇÃO/SUBTÍTULO/PRODUTO	A C A O	E S F	G N D	M O D	I U	F T E	DOTAÇÃO
ÓRGÃO: 26000	MINISTÉRIO DA EDUCAÇÃO							
12 363	0044 2992 0009							11.322.898
	FUNCIONAMENTO DA EDUCAÇÃO PROFISSIONAL - NO ESTADO DO RIO DE JANEIRO							
	ALUNO MATRICULADO (UNIDADE) 2922		F	1	90	0	112	9.227.022
			F	1	90	0	175	13.000
			F	3	90	0	112	1.935.876
			F	3	90	0	250	37.000
			F	4	90	0	112	50.000
			F	4	90	0	250	60.000
12 363	0044 2992 0011							4.047.387
	FUNCIONAMENTO DA EDUCAÇÃO PROFISSIONAL - NO ESTADO DO ESPÍRITO SANTO							
	ALUNO MATRICULADO (UNIDADE) 720		F	1	90	0	112	3.014.997
			F	1	90	0	175	12.000
			F	3	90	0	112	841.390
			F	3	90	0	250	164.000
			F	4	90	0	112	15.000
12 363	0044 2992 0013							3.015.912
	FUNCIONAMENTO DA EDUCAÇÃO PROFISSIONAL - NO ESTADO DE GOIÁS							
	ALUNO MATRICULADO (UNIDADE) 650		F	1	90	0	112	2.155.767
			F	1	90	0	175	3.000
			F	3	90	0	112	778.522
			F	3	90	0	250	1.772
			F	4	90	0	112	76.851
12 363	0044 2992 0015							2.498.608
	FUNCIONAMENTO DA EDUCAÇÃO PROFISSIONAL - NO ESTADO DE GOIÁS							
	ALUNO MATRICULADO (UNIDADE) 500		F	1	90	0	112	1.571.050
			F	3	50	0	250	2.000
			F	3	90	0	112	671.558
			F	3	90	0	250	114.216
			F	4	90	0	112	35.000
			F	4	90	0	250	104.784
12 363	0044 2992 0017							2.928.115
	FUNCIONAMENTO DA EDUCAÇÃO PROFISSIONAL - NO ESTADO DO RIO GRANDE DO SUL							
	ALUNO MATRICULADO (UNIDADE) 450		F	1	90	0	112	1.865.020
			F	3	90	0	112	741.645
			F	3	90	0	250	222.000
			F	4	90	0	112	99.450
12 363	0044 2992 0019							528.500
	FUNCIONAMENTO DA EDUCAÇÃO PROFISSIONAL - NO ESTADO DO RIO DE JANEIRO							
	ALUNO MATRICULADO (UNIDADE) 4370		F	3	90	0	112	485.395
			F	4	90	0	112	43.105
12 363	0044 2992 0023							10.755.643
	FUNCIONAMENTO DA EDUCAÇÃO PROFISSIONAL - NO ESTADO DO AMAZONAS							
	ALUNO MATRICULADO (UNIDADE) 3500		F	1	90	0	112	8.655.512
			F	3	90	0	112	1.721.929
			F	3	90	0	250	1.530
			F	4	90	0	112	225.202
			F	4	90	0	250	151.470
12 363	0044 2992 0025							3.337.098
	FUNCIONAMENTO DA EDUCAÇÃO PROFISSIONAL - NO ESTADO DO PARÁ							
	ALUNO MATRICULADO (UNIDADE) 500		F	1	90	0	112	2.318.607
			F	1	90	0	175	4.000
			F	3	50	0	112	2.000
			F	3	90	0	112	850.491
			F	3	90	0	250	62.000
			F	4	90	0	112	100.000
12 363	0044 2992 0027							3.160.172
	FUNCIONAMENTO DA EDUCAÇÃO PROFISSIONAL - NO ESTADO DE ALAGOAS							
	ALUNO MATRICULADO (UNIDADE) 450		F	1	90	0	112	2.293.749
			F	3	90	0	112	759.597
			F	3	90	0	250	873
			F	4	90	0	112	105.953
12 363	0044 2992 0029							570.885
	FUNCIONAMENTO DA EDUCAÇÃO PROFISSIONAL - NO ESTADO DE MINAS GERAIS							
	ALUNO MATRICULADO (UNIDADE) 4897		F	3	90	0	112	520.750
			F	3	90	0	250	30.135
			F	4	90	0	250	20.000
12 363	0044 2992 0033							16.208.630
	FUNCIONAMENTO DA EDUCAÇÃO PROFISSIONAL - NO ESTADO DO RIO GRANDE DO SUL							
	ALUNO MATRICULADO (UNIDADE) 6200		F	1	90	0	112	12.742.956
			F	3	90	0	112	3.079.343
			F	3	90	0	250	135.108
			F	4	90	0	112	100.331
			F	4	90	0	250	150.892
12 363	0044 2992 0035							3.604.374
	FUNCIONAMENTO DA EDUCAÇÃO PROFISSIONAL - NO ESTADO DE MINAS GERAIS							

MANUTENÇÃO E DESENVOLVIMENTO DO ENSINO CF ART 212 - DEMONSTRATIVO DA PROGRAMAÇÃO

LEI, ART. 7º, § 1º, INCISO X

RECURSOS DE TODAS AS FONTES - R\$ 1,00

FUNCIONAL PROGRAMÁTICA	PROGRAMA/AÇÃO/SUBTÍTULO/PRODUTO	A C A O	E S F	G N D	M O D	I U	F T E	DOTAÇÃO
ÓRGÃO: 26000	MINISTÉRIO DA EDUCAÇÃO							
	ALUNO MATRICULADO (UNIDADE) 1177	F	1	90	0	112	2.377.518	
		F	3	90	0	112	1.052.880	
		F	3	90	0	250	2.470	
		F	4	90	0	112	79.976	
		F	4	90	0	250	91.530	
12 363	0044 2992 0037						7.466.229	
	FUNCIONAMENTO DA EDUCAÇÃO PROFISSIONAL - NO ESTADO DE MINAS GERAIS							
	ALUNO MATRICULADO (UNIDADE) 2400	F	1	90	0	112	5.886.803	
		F	1	90	0	175	35.000	
		F	3	50	0	112	1.500	
		F	3	90	0	112	1.370.926	
		F	3	90	0	250	81.482	
		F	4	90	0	112	40.000	
		F	4	90	0	250	50.518	
12 363	0044 2992 0039						13.660.060	
	FUNCIONAMENTO DA EDUCAÇÃO PROFISSIONAL - NO ESTADO DO CEARÁ							
	ALUNO MATRICULADO (UNIDADE) 3000	F	1	90	0	112	11.390.673	
		F	1	90	0	175	83.000	
		F	3	90	0	112	1.975.777	
		F	3	90	0	250	610	
		F	4	90	0	112	199.972	
		F	4	90	0	250	10.028	
12 363	0044 2992 0041						2.801.721	
	FUNCIONAMENTO DA EDUCAÇÃO PROFISSIONAL - NO ESTADO DE SANTA CATARINA							
	ALUNO MATRICULADO (UNIDADE) 445	F	1	90	0	112	1.735.224	
		F	3	90	0	112	916.778	
		F	3	90	0	250	69.719	
		F	4	90	0	112	80.000	
12 363	0044 2992 0043						13.649.072	
	FUNCIONAMENTO DA EDUCAÇÃO PROFISSIONAL - NO ESTADO DE GOIÁS							
	ALUNO MATRICULADO (UNIDADE) 6281	F	1	90	0	112	11.288.244	
		F	1	90	0	175	15.000	
		F	3	90	0	112	2.112.828	
		F	3	90	0	250	63.000	
		F	4	90	0	112	170.000	
12 363	0044 2992 0045						16.586.895	
	FUNCIONAMENTO DA EDUCAÇÃO PROFISSIONAL - NO ESTADO DA PARAÍBA							
	ALUNO MATRICULADO (UNIDADE) 7731	F	1	90	0	112	14.529.427	
		F	1	90	0	175	2.000	
		F	3	90	0	112	1.958.218	
		F	3	90	0	250	77.250	
		F	4	90	0	112	20.000	
12 363	0044 2992 0047						3.262.946	
	FUNCIONAMENTO DA EDUCAÇÃO PROFISSIONAL - NO ESTADO DE PERNAMBUCO							
	ALUNO MATRICULADO (UNIDADE) 544	F	1	90	0	112	2.304.185	
		F	1	90	0	175	34.000	
		F	3	50	0	112	4.000	
		F	3	90	0	112	811.761	
		F	3	90	0	250	59.000	
		F	4	90	0	112	50.000	
12 363	0044 2992 0049						340.150	
	FUNCIONAMENTO DA EDUCAÇÃO PROFISSIONAL - NO ESTADO DO RIO DE JANEIRO							
	ALUNO MATRICULADO (UNIDADE) 234	F	3	90	0	112	340.150	
12 363	0044 2992 0051						2.466.986	
	FUNCIONAMENTO DA EDUCAÇÃO PROFISSIONAL - NO ESTADO DO RIO GRANDE DO SUL							
	ALUNO MATRICULADO (UNIDADE) 525	F	1	90	0	112	1.486.784	
		F	3	90	0	112	852.202	
		F	3	90	0	250	60.422	
		F	4	90	0	250	67.578	
12 363	0044 2992 0053						150.600	
	FUNCIONAMENTO DA EDUCAÇÃO PROFISSIONAL - NO ESTADO DE MINAS GERAIS							
	ALUNO MATRICULADO (UNIDADE) 400	F	3	90	0	112	70.480	
		F	4	90	0	112	80.120	
12 363	0044 2992 0055						2.458.312	
	FUNCIONAMENTO DA EDUCAÇÃO PROFISSIONAL - NO ESTADO DE RONDÔNIA							
	ALUNO MATRICULADO (UNIDADE) 369	F	1	90	0	112	1.545.712	
		F	3	90	0	112	864.610	
		F	3	90	0	250	8.163	
		F	4	90	0	112	39.827	
12 363	0044 2992 0057						16.832.494	
	FUNCIONAMENTO DA EDUCAÇÃO PROFISSIONAL - NO ESTADO DE SANTA CATARINA							
	ALUNO MATRICULADO (UNIDADE) 4200	F	1	90	0	112	14.081.817	
		F	1	90	0	175	46.000	
		F	3	90	0	112	2.389.707	
		F	3	90	0	250	1.000	

MANUTENÇÃO E DESENVOLVIMENTO DO ENSINO CF ART 212 - DEMONSTRATIVO DA PROGRAMAÇÃO

LDO, ART. 7º, § 1º, INCISO X

RECURSOS DE TODAS AS FONTES - R\$ 1,00

FUNCIONAL PROGRAMÁTICA	PROGRAMA/AÇÃO/SUBTÍTULO/PRODUTO	A C A O	E S F	G N D	M O D	I U	F T E	DOTAÇÃO	
ÓRGÃO: 26000 - MINISTÉRIO DA EDUCAÇÃO									
		F		4	90	0	112	313.970	
12 363	0044 2992 0061	FUNCIONAMENTO DA EDUCAÇÃO PROFISSIONAL - NO ESTADO DO AMAZONAS							1.954.525
		ALUNO MATRICULADO (UNIDADE) 270							
		F		1	90	0	112	1.215.537	
		F		3	90	0	112	706.988	
		F		3	90	0	250	32.000	
12 363	0044 2992 0065	FUNCIONAMENTO DA EDUCAÇÃO PROFISSIONAL - NO ESTADO DE MINAS GERAIS							2.887.937
		ALUNO MATRICULADO (UNIDADE) 810							
		F		1	90	0	112	1.847.178	
		F		3	90	0	112	953.880	
		F		3	90	0	250	6.879	
		F		4	90	0	112	80.000	
12 363	0044 2992 0067	FUNCIONAMENTO DA EDUCAÇÃO PROFISSIONAL - NO ESTADO DO ESPÍRITO SANTO							3.713.463
		ALUNO MATRICULADO (UNIDADE) 1380							
		F		1	90	0	112	2.581.573	
		F		3	90	0	112	958.890	
		F		3	90	0	250	30.000	
		F		3	90	0	280	13.000	
		F		4	90	0	112	130.000	
12 363	0044 2992 0069	FUNCIONAMENTO DA EDUCAÇÃO PROFISSIONAL - NO ESTADO DE SÃO PAULO							12.231.273
		ALUNO MATRICULADO (UNIDADE) 4500							
		F		1	90	0	112	9.496.513	
		F		1	90	0	175	11.000	
		F		3	50	0	112	2.000	
		F		3	90	0	112	2.585.730	
		F		3	90	0	250	64.030	
		F		3	90	0	280	72.000	
12 363	0044 2992 0071	FUNCIONAMENTO DA EDUCAÇÃO PROFISSIONAL - NO ESTADO DO RIO GRANDE DO SUL							279.700
		ALUNO MATRICULADO (UNIDADE) 980							
		F		3	90	0	112	251.730	
		F		4	90	0	112	27.970	
12 363	0044 2992 0073	FUNCIONAMENTO DA EDUCAÇÃO PROFISSIONAL - NO ESTADO DE MINAS GERAIS							2.873.495
		ALUNO MATRICULADO (UNIDADE) 639							
		F		1	90	0	112	1.710.423	
		F		3	90	0	112	860.378	
		F		3	90	0	250	32.694	
		F		4	90	0	112	120.000	
		F		4	90	0	250	150.000	
12 363	0044 2992 0075	FUNCIONAMENTO DA EDUCAÇÃO PROFISSIONAL - NO ESTADO DE SANTA CATARINA							943.400
		ALUNO MATRICULADO (UNIDADE) 684							
		F		3	90	0	112	943.400	
12 363	0044 2992 0077	FUNCIONAMENTO DA EDUCAÇÃO PROFISSIONAL - NO ESTADO DO MARANHÃO							2.916.034
		ALUNO MATRICULADO (UNIDADE) 650							
		F		1	90	0	112	1.995.275	
		F		3	50	0	112	2.000	
		F		3	90	0	112	867.633	
		F		3	90	0	250	965	
		F		4	90	0	112	50.161	
12 363	0044 2992 0079	FUNCIONAMENTO DA EDUCAÇÃO PROFISSIONAL - NO ESTADO DO MATO GROSSO							11.241.953
		ALUNO MATRICULADO (UNIDADE) 4800							
		F		1	90	0	112	9.282.326	
		F		1	90	0	175	160.000	
		F		3	50	0	112	15.000	
		F		3	90	0	112	1.466.968	
		F		3	90	0	250	49.000	
		F		4	90	0	112	268.659	
12 363	0044 2992 0081	FUNCIONAMENTO DA EDUCAÇÃO PROFISSIONAL - NO ESTADO DO PIAUÍ							9.900.170
		ALUNO MATRICULADO (UNIDADE) 8700							
		F		1	90	0	112	7.848.304	
		F		1	90	0	175	20.000	
		F		3	90	0	112	1.611.666	
		F		3	90	0	250	52.378	
		F		4	90	0	112	205.200	
		F		4	90	0	250	162.622	
12 363	0044 2992 0083	FUNCIONAMENTO DA EDUCAÇÃO PROFISSIONAL - NO ESTADO DE PERNAMBUCO							3.251.272
		ALUNO MATRICULADO (UNIDADE) 965							
		F		1	90	0	112	2.122.307	
		F		3	90	0	112	934.222	
		F		3	90	0	250	99.000	
		F		4	90	0	112	95.743	
12 363	0044 2992 0085	FUNCIONAMENTO DA EDUCAÇÃO PROFISSIONAL - NO ESTADO DO RIO GRANDE DO SUL							3.618.988

MANUTENÇÃO E DESENVOLVIMENTO DO ENSINO CF ART 212 - DEMONSTRATIVO DA PROGRAMAÇÃO

LDO, ART. 7º, § 1º, INCISO X

RECURSOS DE TODAS AS FONTES - R\$ 1,00

FUNCIONAL PROGRAMÁTICA	PROGRAMA/AÇÃO/SUBTÍTULO/PRODUTO	A C A O	E S F	G N D	M O D	I U	F T E	DOTAÇÃO
ÓRGÃO: 26000 - MINISTÉRIO DA EDUCAÇÃO								
	ALUNO MATRICULADO (UNIDADE) 490		F	1	90	0	112	2.322.690
			F	3	90	0	112	992.298
			F	3	90	0	250	174.000
			F	4	90	0	112	100.000
			F	4	90	0	250	30.000
12 363	0044 2992 0087	FUNCIONAMENTO DA EDUCAÇÃO PROFISSIONAL - NO ESTADO DO RIO GRANDE DO SUL						1.015.600
	ALUNO MATRICULADO (UNIDADE) 1340		F	3	90	0	112	955.600
			F	4	90	0	112	60.000
12 363	0044 2992 0089	FUNCIONAMENTO DA EDUCAÇÃO PROFISSIONAL - NO ESTADO DO MARANHÃO						1.598.062
	ALUNO MATRICULADO (UNIDADE) 420		F	1	90	0	112	833.153
			F	3	90	0	112	714.785
			F	3	90	0	250	124
			F	4	90	0	112	50.000
12 363	0044 2992 0091	FUNCIONAMENTO DA EDUCAÇÃO PROFISSIONAL - NO ESTADO DE MINAS GERAIS						3.994.091
	ALUNO MATRICULADO (UNIDADE) 660		F	1	90	0	112	2.391.653
			F	3	50	0	250	2.000
			F	3	90	0	112	1.023.717
			F	3	90	0	250	355.000
			F	4	90	0	112	21.721
			F	4	90	0	250	200.000
12 363	0044 2992 0093	FUNCIONAMENTO DA EDUCAÇÃO PROFISSIONAL - NO ESTADO DO RIO GRANDE DO SUL						810.734
	ALUNO MATRICULADO (UNIDADE) 850		F	3	90	0	112	575.600
			F	3	90	0	250	235.134
12 363	0044 2992 0095	FUNCIONAMENTO DA EDUCAÇÃO PROFISSIONAL - NO ESTADO DO RIO GRANDE DO SUL						3.286.572
	ALUNO MATRICULADO (UNIDADE) 700		F	1	90	0	112	2.017.140
			F	3	90	0	112	939.432
			F	3	90	0	250	240.000
			F	4	90	0	112	40.000
			F	4	90	0	250	50.000
12 363	0044 2992 0097	FUNCIONAMENTO DA EDUCAÇÃO PROFISSIONAL - NO ESTADO DE MINAS GERAIS						4.656.436
	ALUNO MATRICULADO (UNIDADE) 710		F	1	90	0	112	3.365.001
			F	3	90	0	112	896.235
			F	3	90	0	250	75.000
			F	4	90	0	112	320.200
12 363	0044 2992 0099	FUNCIONAMENTO DA EDUCAÇÃO PROFISSIONAL - NO ESTADO DE MINAS GERAIS						3.414.250
	ALUNO MATRICULADO (UNIDADE) 550		F	1	90	0	112	2.322.728
			F	3	90	0	112	894.380
			F	3	90	0	250	10.336
			F	3	90	0	280	44.000
			F	4	90	0	112	68.142
			F	4	90	0	250	74.664
12 363	0044 2992 0101	FUNCIONAMENTO DA EDUCAÇÃO PROFISSIONAL - NO ESTADO DE TOCANTINS						2.517.956
	ALUNO MATRICULADO (UNIDADE) 455		F	1	90	0	112	1.743.427
			F	3	90	0	112	656.611
			F	3	90	0	250	17.918
			F	4	90	0	112	100.000
12 363	0044 2992 0109	FUNCIONAMENTO DA EDUCAÇÃO PROFISSIONAL - NO ESTADO DE PERNAMBUCO						2.965.524
	ALUNO MATRICULADO (UNIDADE) 600		F	1	90	0	112	2.115.983
			F	3	90	0	112	716.981
			F	3	90	0	250	16.000
			F	4	90	0	112	116.560
12 363	0044 2992 0111	FUNCIONAMENTO DA EDUCAÇÃO PROFISSIONAL - NO ESTADO DO MATO GROSSO						3.134.125
	ALUNO MATRICULADO (UNIDADE) 394		F	1	90	0	112	2.046.082
			F	3	90	0	112	926.143
			F	3	90	0	250	114.000
			F	4	90	0	112	47.900
12 363	0044 2992 0113	FUNCIONAMENTO DA EDUCAÇÃO PROFISSIONAL - NO ESTADO DE MINAS GERAIS						3.269.551
	ALUNO MATRICULADO (UNIDADE) 490		F	1	90	0	112	2.239.823
			F	3	90	0	112	887.228
			F	3	90	0	250	84.788
			F	4	90	0	112	11.000

MANUTENÇÃO E DESENVOLVIMENTO DO ENSINO CF ART 212 - DEMONSTRATIVO DA PROGRAMAÇÃO

LDO, ART. 7º, § 1º, INCISO X

RECURSOS DE TODAS AS FONTES - R\$ 1,00

FUNCIONAL PROGRAMÁTICA	PROGRAMA/AÇÃO/SUBTÍTULO/PRODUTO	A C A O	E S F	G N D	M O D	!	F T E	DOTAÇÃO	
ÓRGÃO: 26000 - MINISTÉRIO DA EDUCAÇÃO									
		F	4	90	0	250		46.712	
12 363	0044 2992 0115	FUNCIONAMENTO DA EDUCAÇÃO PROFISSIONAL - NO ESTADO DO RIO GRANDE DO NORTE							18.840.240
	ALUNO MATRICULADO (UNIDADE) 5000	F	1	90	0	112		16.110.216	
		F	1	90	0	175		66.000	
		F	3	90	0	112		2.411.024	
		F	3	90	0	250		148.000	
		F	4	90	0	112		105.000	
12 363	0044 2992 0117	FUNCIONAMENTO DA EDUCAÇÃO PROFISSIONAL - NO ESTADO DA BAHIA							1.268.821
	ALUNO MATRICULADO (UNIDADE) 4040	F	3	90	0	112		885.324	
		F	3	90	0	250		180.497	
		F	4	90	0	250		203.000	
12 363	0044 2992 0119	FUNCIONAMENTO DA EDUCAÇÃO PROFISSIONAL - NO ESTADO DE SANTA CATARINA							3.184.561
	ALUNO MATRICULADO (UNIDADE) 700	F	1	90	0	112		1.715.760	
		F	3	50	0	112		2.000	
		F	3	90	0	112		1.350.801	
		F	3	90	0	250		36.000	
		F	4	90	0	112		10.000	
		F	4	90	0	250		70.000	
12 363	0044 2992 0121	FUNCIONAMENTO DA EDUCAÇÃO PROFISSIONAL - NO ESTADO DO PARA							16.027.471
	ALUNO MATRICULADO (UNIDADE) 10760	F	1	90	0	112		12.115.914	
		F	1	90	0	175		165.000	
		F	3	90	0	112		3.442.157	
		F	3	90	0	250		54.400	
		F	4	90	0	112		250.000	
12 363	0044 2992 0125	FUNCIONAMENTO DA EDUCAÇÃO PROFISSIONAL - NO ESTADO DO AMAZONAS							3.536.095
	ALUNO MATRICULADO (UNIDADE) 896	F	1	90	0	112		2.053.383	
		F	3	50	0	112		2.000	
		F	3	90	0	112		1.257.712	
		F	3	90	0	250		133.000	
		F	4	90	0	112		90.000	
12 363	0044 2992 0127	FUNCIONAMENTO DA EDUCAÇÃO PROFISSIONAL - NO ESTADO DE SANTA CATARINA							2.705.410
	ALUNO MATRICULADO (UNIDADE) 524	F	1	90	0	112		1.925.824	
		F	3	50	0	112		3.000	
		F	3	90	0	112		776.367	
		F	3	90	0	250		219	
12 363	0044 2992 0129	FUNCIONAMENTO DA EDUCAÇÃO PROFISSIONAL - NO ESTADO DE SÃO PAULO							20.000
	ALUNO MATRICULADO (UNIDADE) 39	F	3	90	0	112		20.000	
12 363	0044 2992 0131	FUNCIONAMENTO DA EDUCAÇÃO PROFISSIONAL - NO ESTADO DO MARANHÃO							583.500
	ALUNO MATRICULADO (UNIDADE) 640	F	3	90	0	112		583.500	
12 363	0044 2992 0133	FUNCIONAMENTO DA EDUCAÇÃO PROFISSIONAL - NO ESTADO DA BAHIA							1.947.314
	ALUNO MATRICULADO (UNIDADE) 420	F	1	90	0	112		1.024.795	
		F	3	50	0	112		2.000	
		F	3	90	0	112		823.519	
		F	3	90	0	250		97.000	
12 363	0044 2992 0135	FUNCIONAMENTO DA EDUCAÇÃO PROFISSIONAL - NO ESTADO DE MINAS GERAIS							435.300
	ALUNO MATRICULADO (UNIDADE) 450	F	3	90	0	112		415.300	
		F	4	90	0	112		20.000	
12 363	0044 2992 0137	FUNCIONAMENTO DA EDUCAÇÃO PROFISSIONAL - NO ESTADO DE PERNAMBUCO							19.615.237
	ALUNO MATRICULADO (UNIDADE) 7500	F	1	90	0	112		16.600.514	
		F	1	90	0	175		17.000	
		F	3	90	0	112		2.810.723	
		F	3	90	0	250		46.236	
		F	4	90	0	250		140.764	
12 363	0044 2992 0141	FUNCIONAMENTO DA EDUCAÇÃO PROFISSIONAL - NO ESTADO DE SERGIPE							8.578.018
	ALUNO MATRICULADO (UNIDADE) 3290	F	1	90	0	112		6.754.290	
		F	1	90	0	175		28.000	
		F	3	90	0	112		1.665.845	
		F	3	90	0	250		39.417	
		F	4	90	0	112		53.883	
		F	4	90	0	250		36.583	
12 363	0044 2992 0143	FUNCIONAMENTO DA EDUCAÇÃO PROFISSIONAL - NO ESTADO DO CEARÁ							3.457.846

MANUTENÇÃO E DESENVOLVIMENTO DO ENSINO CF ART 212 - DEMONSTRATIVO DA PROGRAMAÇÃO

LDO, ART. 7º, § 1º, INCISO X

RECURSOS DE TODAS AS FONTES - R\$ 1,00

FUNCIONAL PROGRAMÁTICA	PROGRAMA/AÇÃO/SUBTÍTULO/PRODUTO	A C A O	E S F	G N D	M O D	I U	F T E	DOTAÇÃO
ÓRGÃO: 26000	MINISTÉRIO DA EDUCAÇÃO							
	ALUNO MATRICULADO (UNIDADE) 450	F	1	90	0	112	2.590.370	
		F	3	90	0	112	815.960	
		F	3	90	0	250	1.555	
		F	4	90	0	112	49.961	
12 363	0044 2992 0145	FUNCIONAMENTO DA EDUCAÇÃO PROFISSIONAL - NO ESTADO DO CEARÁ						2.958.260
	ALUNO MATRICULADO (UNIDADE) 380	F	1	90	0	112	2.075.461	
		F	1	90	0	175	10.000	
		F	3	90	0	112	666.139	
		F	3	90	0	250	1.660	
		F	4	90	0	112	124.998	
		F	4	90	0	250	80.002	
12 363	0044 2992 0147	FUNCIONAMENTO DA EDUCAÇÃO PROFISSIONAL - NO ESTADO DE MINAS GERAIS						3.033.897
	ALUNO MATRICULADO (UNIDADE) 528	F	1	90	0	112	2.023.092	
		F	3	50	0	112	3.000	
		F	3	90	0	112	780.835	
		F	3	90	0	250	71.970	
		F	4	90	0	112	155.000	
12 363	0044 2992 0149	FUNCIONAMENTO DA EDUCAÇÃO PROFISSIONAL - NO ESTADO DE ALAGOAS						15.947.748
	ALUNO MATRICULADO (UNIDADE) 5096	F	1	90	0	112	13.499.602	
		F	1	90	0	175	4.000	
		F	3	50	0	112	1.500	
		F	3	90	0	112	2.110.601	
		F	3	90	0	250	125.334	
		F	4	90	0	112	96.711	
		F	4	90	0	250	110.000	
12 363	0044 2992 0151	FUNCIONAMENTO DA EDUCAÇÃO PROFISSIONAL - NO ESTADO DE RORAIMA						5.740.411
	ALUNO MATRICULADO (UNIDADE) 111500	F	1	90	0	175	4.636.973	
		F	3	90	0	112	782.066	
		F	3	90	0	250	11.372	
		F	4	90	0	100	110.000	
		F	4	90	0	112	131.372	
		F	4	90	0	250	68.628	
12 363	0044 2992 0153	FUNCIONAMENTO DA EDUCAÇÃO PROFISSIONAL - NO ESTADO DE MINAS GERAIS						3.404.096
	ALUNO MATRICULADO (UNIDADE) 2680	F	1	90	0	112	2.331.047	
		F	3	90	0	112	911.137	
		F	3	90	0	250	138.989	
		F	4	90	0	112	22.923	
12 363	0044 2992 0155	FUNCIONAMENTO DA EDUCAÇÃO PROFISSIONAL - NO ESTADO DE MINAS GERAIS						3.445.097
	ALUNO MATRICULADO (UNIDADE) 600	F	1	90	0	112	2.106.582	
		F	1	90	0	175	3.000	
		F	3	90	0	112	1.026.378	
		F	3	90	0	250	49.787	
		F	4	90	0	112	9.350	
		F	4	90	0	250	250.000	
12 363	0044 2992 0157	FUNCIONAMENTO DA EDUCAÇÃO PROFISSIONAL - NO ESTADO DA PARAÍBA						2.748.651
	ALUNO MATRICULADO (UNIDADE) 500	F	1	90	0	112	2.015.840	
		F	3	90	0	112	661.631	
		F	3	90	0	250	2.345	
		F	4	90	0	112	63.500	
		F	4	90	0	250	5.335	
12 363	0044 2992 0159	FUNCIONAMENTO DA EDUCAÇÃO PROFISSIONAL - NO ESTADO DO ESPÍRITO SANTO						13.286.363
	ALUNO MATRICULADO (UNIDADE) 6500	F	1	90	0	112	10.411.936	
		F	1	90	0	175	49.000	
		F	3	90	0	112	2.709.747	
		F	3	90	0	250	917	
		F	4	90	0	112	23.680	
		F	4	90	0	250	91.083	
12 363	0044 2992 0161	FUNCIONAMENTO DA EDUCAÇÃO PROFISSIONAL - NO ESTADO DO RIO DE JANEIRO						18.581.996
	ALUNO MATRICULADO (UNIDADE) 16026	F	1	90	0	112	16.144.229	
		F	3	90	0	100	75.000	
		F	3	90	0	112	2.242.767	
		F	3	90	0	250	20.000	
		F	4	90	0	112	100.000	
12 363	0044 2992 0163	FUNCIONAMENTO DA EDUCAÇÃO PROFISSIONAL - NO ESTADO DE SERGIPE						3.164.533
	ALUNO MATRICULADO (UNIDADE) 800	F	1	90	0	112	2.169.594	
		F	1	90	0	175	2.000	
		F	3	90	0	112	893.729	
		F	3	90	0	250	45.000	

MANUTENÇÃO E DESENVOLVIMENTO DO ENSINO CF ART 212 - DEMONSTRATIVO DA PROGRAMAÇÃO

LDO, ART. 7º, § 1º, INCISO X

RECURSOS DE TODAS AS FONTES - R\$ 1,00

FUNCIONAL PROGRAMÁTICA	PROGRAMA/AÇÃO/SUBTÍTULO/PRODUTO	A C A O	E S F	G N D	M O D	I U	F T E	DOTAÇÃO
ÓRGÃO: 26000 - MINISTÉRIO DA EDUCAÇÃO								
			F	4	90	0	112	44.210
			F	4	90	0	250	10.000
12 363	0044 2992 0165	FUNCIONAMENTO DA EDUCAÇÃO PROFISSIONAL - NO ESTADO DO RIO GRANDE DO NORTE						1.043.300
		ALUNO MATRICULADO (UNIDADE) 890	F	3	90	0	112	1.043.300
12 363	0044 2992 0167	FUNCIONAMENTO DA EDUCAÇÃO PROFISSIONAL - NO ESTADO DE MINAS GERAIS						4.206.568
		ALUNO MATRICULADO (UNIDADE) 1039	F	1	90	0	112	3.025.244
			F	1	90	0	175	13.000
			F	3	50	0	250	4.000
			F	3	90	0	112	894.324
			F	3	90	0	250	108.779
			F	4	90	0	112	140.000
			F	4	90	0	250	21.221
12 363	0044 2992 0169	FUNCIONAMENTO DA EDUCAÇÃO PROFISSIONAL - NO ESTADO DA BAHIA						1.548.811
		ALUNO MATRICULADO (UNIDADE) 240	F	1	90	0	112	643.011
			F	3	90	0	112	693.140
			F	3	90	0	250	148.000
			F	4	90	0	112	64.660
12 363	0044 2992 0171	FUNCIONAMENTO DA EDUCAÇÃO PROFISSIONAL - NO ESTADO DO RIO GRANDE DO SUL						430.700
		ALUNO MATRICULADO (UNIDADE) 1026	F	3	90	0	112	310.700
			F	3	90	0	250	120.000
12 363	0044 2992 0173	FUNCIONAMENTO DA EDUCAÇÃO PROFISSIONAL - NO ESTADO DO MATO GROSSO						3.060.251
		ALUNO MATRICULADO (UNIDADE) 3221	F	1	90	0	112	1.891.008
			F	3	90	0	112	815.243
			F	3	90	0	250	141.575
			F	4	90	0	112	120.000
			F	4	90	0	250	92.425
12 363	0044 2992 0175	FUNCIONAMENTO DA EDUCAÇÃO PROFISSIONAL - NO ESTADO DE MINAS GERAIS						574.104
		ALUNO MATRICULADO (UNIDADE) 604	F	3	90	0	112	524.104
			F	4	90	0	250	50.000
12 363	0044 2992 0177	FUNCIONAMENTO DA EDUCAÇÃO PROFISSIONAL - NO ESTADO DE GOIÁS						3.602.096
		ALUNO MATRICULADO (UNIDADE) 1004	F	1	90	0	112	2.415.061
			F	3	50	0	112	2.000
			F	3	90	0	112	825.035
			F	3	90	0	250	110.000
			F	4	90	0	112	250.000
12 363	0044 2992 0181	FUNCIONAMENTO DA EDUCAÇÃO PROFISSIONAL - NO ESTADO DE PERNAMBUCO						2.548.153
		ALUNO MATRICULADO (UNIDADE) 600	F	1	90	0	112	1.461.079
			F	3	90	0	112	978.974
			F	3	90	0	250	63.000
			F	4	90	0	112	45.000
			F	5	90	0	112	100
12 363	0044 3049	INSTRUMENTAL PARA ENSINO E PESQUISAS DESTINADO A INSTITUIÇÕES DE EDUCAÇÃO PROFISSIONAL	P					10.176.997
12 363	0044 3049 0003	INSTRUMENTAL PARA ENSINO E PESQUISAS DESTINADO A INSTITUIÇÕES DE EDUCAÇÃO PROFISSIONAL - NO ESTADO DA PARAÍBA						58.750
		LABORATÓRIO EQUIPADO (UNIDADE) 12	F	4	90	0	112	10.000
			F	4	90	0	250	48.750
12 363	0044 3049 0005	INSTRUMENTAL PARA ENSINO E PESQUISAS DESTINADO A INSTITUIÇÕES DE EDUCAÇÃO PROFISSIONAL - NO ESTADO DE GOIÁS						30.000
		LABORATÓRIO EQUIPADO (UNIDADE) 3	F	4	90	0	112	30.000
12 363	0044 3049 0009	INSTRUMENTAL PARA ENSINO E PESQUISAS DESTINADO A INSTITUIÇÕES DE EDUCAÇÃO PROFISSIONAL - NO ESTADO DE SÃO PAULO						200.000
		LABORATÓRIO EQUIPADO (UNIDADE) 5	F	4	90	0	112	100.000
			F	4	90	0	250	100.000
12 363	0044 3049 0011	INSTRUMENTAL PARA ENSINO E PESQUISAS DESTINADO A INSTITUIÇÕES DE EDUCAÇÃO PROFISSIONAL - NO ESTADO DE MINAS GERAIS						96.247
		LABORATÓRIO EQUIPADO (UNIDADE) 6	F	4	90	0	112	80.247
			F	4	90	0	250	16.000
12 363	0044 3049 0013	INSTRUMENTAL PARA ENSINO E PESQUISAS DESTINADO A INSTITUIÇÕES DE EDUCAÇÃO PROFISSIONAL - NO ESTADO DO RIO DE JANEIRO						150.000

MANUTENÇÃO E DESENVOLVIMENTO DO ENSINO CF ART 212 - DEMONSTRATIVO DA PROGRAMAÇÃO

LDO, ART. 7º, § 1º, INCISO X

RECURSOS DE TODAS AS FONTES - R\$ 1,00

FUNCIONAL PROGRAMÁTICA		PROGRAMA/AÇÃO/SUBTÍTULO/PRODUTO	A C A O	E S F	G N D	M O D	I U	F T E	DOTAÇÃO
ÓRGÃO: 26000 - MINISTÉRIO DA EDUCAÇÃO									
12 363	0044 3687	IMPLEMENTAÇÃO DO SISTEMA DE INFORMAÇÃO DA EDUCAÇÃO PROFISSIONAL - PROEP	P						1.658.666
12 363	0044 3687 0001	IMPLEMENTAÇÃO DO SISTEMA DE INFORMAÇÃO DA EDUCAÇÃO PROFISSIONAL - PROEP - NACIONAL							1.658.666
		SUBSISTEMA IMPLEMENTADO (UNIDADE) 4		F F	3 3	90 90	0 2	148 175	829.333 829.333
12 363	0044 3688	IMPLEMENTAÇÃO DE PLANOS ESTADUAIS DE EDUCAÇÃO PROFISSIONAL - PROEP	P						12.240.000
12 363	0044 3688 0001	IMPLEMENTAÇÃO DE PLANOS ESTADUAIS DE EDUCAÇÃO PROFISSIONAL - PROEP - NACIONAL							12.240.000
		PLANO IMPLEMENTADO (UNIDADE) 20		F F F F	3 3 4 4	30 30 30 30	0 2 0 2	148 175 148 175	3.000.000 840.000 5.160.000 3.240.000
12 363	0044 4033	APOIO AO DESENVOLVIMENTO DA EDUCAÇÃO PROFISSIONAL	A						8.200.000
12 363	0044 4033 0001	APOIO AO DESENVOLVIMENTO DA EDUCAÇÃO PROFISSIONAL - NACIONAL							8.200.000
		INSTITUIÇÃO APOIADA (UNIDADE) 26		F F F	3 4 4	90 90 90	0 0 0	112 112 175	2.700.000 1.300.000 4.200.000
0045 DESENVOLVIMENTO DO ENSINO MÉDIO									74.851.738
12 362	0045 2991	FUNCIONAMENTO DO ENSINO MÉDIO	A						51.987.212
12 362	0045 2991 0001	FUNCIONAMENTO DO ENSINO MÉDIO - NO ESTADO DE PERNAMBUCO							247.600
		ALUNO MATRICULADO (UNIDADE) 174		F F	3 4	90 90	0 0	112 112	210.460 37.140
12 362	0045 2991 0003	FUNCIONAMENTO DO ENSINO MÉDIO - NO ESTADO DO PARANÁ							284.200
		ALUNO MATRICULADO (UNIDADE) 498		F	3	90	0	112	284.200
12 362	0045 2991 0005	FUNCIONAMENTO DO ENSINO MÉDIO - NO ESTADO DO PIAUÍ							798.500
		ALUNO MATRICULADO (UNIDADE) 669		F F	3 4	90 90	0 0	112 112	726.500 72.000
12 362	0045 2991 0007	FUNCIONAMENTO DO ENSINO MÉDIO - NO ESTADO DO RIO DE JANEIRO							55.000
		ALUNO MATRICULADO (UNIDADE) 800		F	3	90	0	112	55.000
12 362	0045 2991 0009	FUNCIONAMENTO DO ENSINO MÉDIO - NO ESTADO DO RIO DE JANEIRO							45.173.492
		ALUNO MATRICULADO (UNIDADE) 4503		F F F F F F F	1 1 3 3 3 4 4	90 90 50 90 90 90 90	0 0 250 0 250 0 100 112	40.484.185 9.000 1.500 4.015.202 120.500 400.000 143.105	
12 362	0045 2991 0011	FUNCIONAMENTO DO ENSINO MÉDIO - NO ESTADO DE MINAS GERAIS							570.750
		ALUNO MATRICULADO (UNIDADE) 1394		F F F	3 3 4	90 90 90	0 0 0	112 250 250	520.750 30.000 20.000
12 362	0045 2991 0013	FUNCIONAMENTO DO ENSINO MÉDIO - NO ESTADO DO PARANÁ							1.906.500
		ALUNO MATRICULADO (UNIDADE) 7000		F	3	90	0	112	1.906.500
12 362	0045 2991 0015	FUNCIONAMENTO DO ENSINO MÉDIO - NO ESTADO DO RIO DE JANEIRO							340.150
		ALUNO MATRICULADO (UNIDADE) 210		F	3	90	0	112	340.150
12 362	0045 2991 0017	FUNCIONAMENTO DO ENSINO MÉDIO - NO ESTADO DO RIO GRANDE DO SUL							195.000
		ALUNO MATRICULADO (UNIDADE) 670		F	3	90	0	112	195.000
12 362	0045 2991 0019	FUNCIONAMENTO DO ENSINO MÉDIO - NO ESTADO DO MARANHÃO							184.700
		ALUNO MATRICULADO (UNIDADE) 1700		F F	3 4	90 90	0 0	112 112	144.700 40.000
12 362	0045 2991 0021	FUNCIONAMENTO DO ENSINO MÉDIO - NO ESTADO DO RIO GRANDE DO SUL							10.000
		ALUNO MATRICULADO (UNIDADE) 462		F	3	90	0	112	10.000
12 362	0045 2991 0023	FUNCIONAMENTO DO ENSINO MÉDIO - NO ESTADO DO RIO DE JANEIRO							350.300
		ALUNO MATRICULADO (UNIDADE) 810		F F	3 4	90 90	0 0	112 112	278.050 72.250

MANUTENÇÃO E DESENVOLVIMENTO DO ENSINO CF ART 212 - DEMONSTRATIVO DA PROGRAMAÇÃO

LDO, ART. 7º, § 1º, INCISO X

RECURSOS DE TODAS AS FONTES - R\$ 1,00

FUNCIONAL PROGRAMÁTICA	PROGRAMA/AÇÃO/SUBTÍTULO/PRODUTO	A Ç A O	E S F	G N D	M O D	I U	F T E	DOTAÇÃO
ÓRGÃO: 26000 - MINISTÉRIO DA EDUCAÇÃO								
12 362	0045 2991 0025	FUNCIONAMENTO DO ENSINO MÉDIO - NO ESTADO DA PARAÍBA						942.000
								ALUNO MATRICULADO (UNIDADE) 553
			F	3	90	0	112	830.080
			F	4	90	0	112	111.920
12 362	0045 2991 0027	FUNCIONAMENTO DO ENSINO MÉDIO - NO ESTADO DE PERNAMBUCO						7.024
								ALUNO MATRICULADO (UNIDADE) 186
			F	3	90	0	112	7.024
12 362	0045 2991 0029	FUNCIONAMENTO DO ENSINO MÉDIO - NO ESTADO DE RORAIMA						137.500
								ALUNO MATRICULADO (UNIDADE) 609
			F	3	90	0	112	100.000
			F	4	90	0	112	37.500
12 362	0045 2991 0031	FUNCIONAMENTO DO ENSINO MÉDIO - NO ESTADO DE MINAS GERAIS						493.400
								ALUNO MATRICULADO (UNIDADE) 2732
			F	3	90	0	112	493.400
12 362	0045 2991 0033	FUNCIONAMENTO DO ENSINO MÉDIO - NO ESTADO DO RIO GRANDE DO SUL						80.000
								ALUNO MATRICULADO (UNIDADE) 582
			F	3	90	0	112	50.000
			F	3	90	0	250	10.000
			F	4	90	0	250	20.000
12 362	0045 2991 0035	FUNCIONAMENTO DO ENSINO MÉDIO - NO ESTADO DE MINAS GERAIS						211.096
								ALUNO MATRICULADO (UNIDADE) 235
			F	3	90	0	112	211.096
12 362	0045 3677	CAPACITAÇÃO DE RECURSOS HUMANOS PARA O ENSINO MÉDIO - PROMED		P				545.671
12 362	0045 3677 0001	CAPACITAÇÃO DE RECURSOS HUMANOS PARA O ENSINO MÉDIO - PROMED - NACIONAL						545.671
								PROFISSIONAL CAPACITADO (UNIDADE) 83
			F	3	90	0	148	340.115
			F	3	90	2	175	205.556
12 362	0045 3679	APOIO AO DESENVOLVIMENTO CURRICULAR E DE PROJETOS PEDAGÓGICOS NAS ESCOLAS DE ENSINO MÉDIO - PROMED		P				347.083
12 362	0045 3679 0001	APOIO AO DESENVOLVIMENTO CURRICULAR E DE PROJETOS PEDAGÓGICOS NAS ESCOLAS DE ENSINO MÉDIO - PROMED - NACIONAL						347.083
								CURRÍCULO ATUALIZADO (UNIDADE) 10
			F	3	90	0	148	291.527
			F	3	90	2	175	55.556
12 362	0045 3680	ESTUDOS E PESQUISAS PARA IMPLANTAÇÃO DAS POLÍTICAS PARA O ENSINO MÉDIO - PROMED		P				492.847
12 362	0045 3680 0001	ESTUDOS E PESQUISAS PARA IMPLANTAÇÃO DAS POLÍTICAS PARA O ENSINO MÉDIO - PROMED - NACIONAL						492.847
								ESTUDO REALIZADO (UNIDADE) 21
			F	3	90	0	148	437.291
			F	3	90	2	175	55.556
12 362	0045 3682	EXPANSÃO E MELHORIA DA REDE ESCOLAR - PROMED		P				19.678.073
12 362	0045 3682 0001	EXPANSÃO E MELHORIA DA REDE ESCOLAR - PROMED - NACIONAL						19.678.073
								ESCOLA ATENDIDA (UNIDADE) 218
			F	3	30	0	148	6.000.000
			F	4	30	0	148	13.678.073
12 362	0045 3683	IMPLANTAÇÃO DE MODELOS DE GESTÃO ESCOLAR - PROMED		P				245.764
12 362	0045 3683 0001	IMPLANTAÇÃO DE MODELOS DE GESTÃO ESCOLAR - PROMED - NACIONAL						245.764
								MODELO IMPLANTADO (UNIDADE) 24
			F	3	90	0	148	145.764
			F	3	90	2	175	100.000
12 362	0045 3686	IMPLEMENTAÇÃO DA REFORMA DO ENSINO MÉDIO - PROMED		P				1.555.088
12 362	0045 3686 0001	IMPLEMENTAÇÃO DA REFORMA DO ENSINO MÉDIO - PROMED - NACIONAL						1.555.088
								PROJETO IMPLEMENTADO (% DE EXECUCAO FISICA) 33
			F	3	90	0	148	971.756
			F	3	90	2	175	583.332
0046 HOSPITAIS DE ENSINO								82.432.553
12 302	0046 3085	AMPLIAÇÃO DE HOSPITAIS DE ENSINO		P				1.500.000
12 302	0046 3085 0003	AMPLIAÇÃO DE HOSPITAIS DE ENSINO - NO ESTADO DO RIO GRANDE DO SUL						1.500.000
								UNIDADE AMPLIADA (UNIDADE) 1
			S	4	90	0	250	1.500.000
12 302	0046 3094	EQUIPAMENTOS PARA HOSPITAIS DE ENSINO		P				4.000.000
12 302	0046 3094 0001	EQUIPAMENTOS PARA HOSPITAIS DE ENSINO - NO ESTADO DO RIO GRANDE DO SUL						4.000.000
								UNIDADE EQUIPADA (UNIDADE) 1
			S	4	90	0	250	4.000.000
12 302	0046 3156	REFORMA DE HOSPITAIS DE ENSINO		P				1.000.000

MANUTENÇÃO E DESENVOLVIMENTO DO ENSINO CF ART 212 - DEMONSTRATIVO DA PROGRAMAÇÃO

LDO, ART. 7º, § 1º, INCISO X

RECURSOS DE TODAS AS FONTES - R\$ 1,00

FUNCIONAL PROGRAMÁTICA	PROGRAMA/AÇÃO/SUBTÍTULO/PRODUTO	A C A O	E S F	G N D	M O D	I U	F T E	DOTAÇÃO
ÓRGÃO: 26000	MINISTÉRIO DA EDUCAÇÃO							
12 302 0046 3156 0001	REFORMA DE HOSPITAIS DE ENSINO - NO ESTADO DO RIO GRANDE DO SUL							1.000.000
	UNIDADE REFORMADA (UNIDADE) 1		S	4	90	0	250	1.000.000
12 302 0046 4086	FUNCIONAMENTO DE HOSPITAIS DE ENSINO	A						35.452.553
12 302 0046 4086 0001	FUNCIONAMENTO DE HOSPITAIS DE ENSINO - NO ESTADO DO PARANÁ							1.826.310
	LEITO OFERTADO (UNIDADE) 675		S	3	90	0	250	1.826.310
12 302 0046 4086 0005	FUNCIONAMENTO DE HOSPITAIS DE ENSINO - NACIONAL							453.420
	LEITO OFERTADO (UNIDADE) 390		S	3	90	0	250	453.420
12 302 0046 4086 0009	FUNCIONAMENTO DE HOSPITAIS DE ENSINO - NO ESTADO DO RIO GRANDE DO SUL							2.665.195
	LEITO OFERTADO (UNIDADE) 280		S	3	90	0	250	286.842
			S	4	90	0	250	2.378.353
12 302 0046 4086 0011	FUNCIONAMENTO DE HOSPITAIS DE ENSINO - NO ESTADO DE MINAS GERAIS							237.600
	LEITO OFERTADO (UNIDADE) 400		S	3	90	0	250	202.600
			S	4	90	0	250	35.000
12 302 0046 4086 0013	FUNCIONAMENTO DE HOSPITAIS DE ENSINO - NO ESTADO DO CEARÁ							941.398
	LEITO OFERTADO (UNIDADE) 467		S	3	90	0	250	941.398
12 302 0046 4086 0015	FUNCIONAMENTO DE HOSPITAIS DE ENSINO - NO ESTADO DE SÃO PAULO							20.953.678
	LEITO OFERTADO (UNIDADE) 1070		S	3	90	0	250	20.953.678
12 302 0046 4086 0017	FUNCIONAMENTO DE HOSPITAIS DE ENSINO - NO ESTADO DO MATO GROSSO							1.060.268
	LEITO OFERTADO (UNIDADE) 118		S	3	90	0	250	460.268
			S	4	90	0	250	600.000
12 302 0046 4086 0019	FUNCIONAMENTO DE HOSPITAIS DE ENSINO - NO ESTADO DE GOIÁS							194.284
	LEITO OFERTADO (UNIDADE) 272		S	4	90	0	250	194.284
12 302 0046 4086 0021	FUNCIONAMENTO DE HOSPITAIS DE ENSINO - NO ESTADO DA PARAÍBA							50.000
	LEITO OFERTADO (UNIDADE) 451		S	3	90	0	250	50.000
12 302 0046 4086 0025	FUNCIONAMENTO DE HOSPITAIS DE ENSINO - NO DISTRITO FEDERAL							180.000
	LEITO OFERTADO (UNIDADE) 175		S	3	90	0	250	180.000
12 302 0046 4086 0027	FUNCIONAMENTO DE HOSPITAIS DE ENSINO - NO ESTADO DE MINAS GERAIS							6.890.400
	LEITO OFERTADO (UNIDADE) 410		S	3	90	0	250	6.790.400
			S	4	90	0	250	100.000
12 302 0046 4509	APOIO AO FUNCIONAMENTO DE HOSPITAIS DE ENSINO	A						30.000.000
12 302 0046 4509 0001	APOIO AO FUNCIONAMENTO DE HOSPITAIS DE ENSINO - NACIONAL							30.000.000
	HOSPITAL APOIADO (UNIDADE) 47		S	3	90	0	112	30.000.000
12 571 0046 3210	INSTRUMENTAL PARA ENSINO E PESQUISA DESTINADO A HOSPITAIS DE ENSINO	P						10.480.000
12 571 0046 3210 0001	INSTRUMENTAL PARA ENSINO E PESQUISA DESTINADO A HOSPITAIS DE ENSINO - NO DISTRITO FEDERAL							180.000
	UNIDADE EQUIPADA (UNIDADE) 10		F	4	90	0	250	180.000
12 571 0046 3210 0003	INSTRUMENTAL PARA ENSINO E PESQUISA DESTINADO A HOSPITAIS DE ENSINO - NO ESTADO DO RIO GRANDE DO NORTE							300.000
	UNIDADE EQUIPADA (UNIDADE) 3		F	4	90	0	250	300.000
12 571 0046 3210 0005	INSTRUMENTAL PARA ENSINO E PESQUISA DESTINADO A HOSPITAIS DE ENSINO - NO ESTADO DO RIO GRANDE DO SUL							2.550.129
	UNIDADE EQUIPADA (UNIDADE) 1		F	4	90	0	249	2.550.129
12 571 0046 3210 0007	INSTRUMENTAL PARA ENSINO E PESQUISA DESTINADO A HOSPITAIS DE ENSINO - NO ESTADO DO RIO GRANDE DO SUL							2.453.942
	UNIDADE EQUIPADA (UNIDADE) 1		F	4	90	0	249	2.453.942
12 571 0046 3210 0009	INSTRUMENTAL PARA ENSINO E PESQUISA DESTINADO A HOSPITAIS DE ENSINO - NO ESTADO DO RIO GRANDE DO SUL							698.449
	UNIDADE EQUIPADA (UNIDADE) 1		F	4	90	0	249	698.449

MANUTENÇÃO E DESENVOLVIMENTO DO ENSINO CF ART 212 - DEMONSTRATIVO DA PROGRAMAÇÃO

LDO, ART. 7º, § 1º, INCISO X

RECURSOS DE TODAS AS FONTES - R\$ 1,00

FUNCIONAL PROGRAMÁTICA	PROGRAMA/AÇÃO/SUBTÍTULO/PRODUTO	A C A O	E S F	G N D	M O D	I U	F T E	DOTAÇÃO
ÓRGÃO: 26000 - MINISTÉRIO DA EDUCAÇÃO								
12 571	0046 3210 0011	INSTRUMENTAL PARA ENSINO E PESQUISA DESTINADO A HOSPITAIS DE ENSINO - NO ESTADO DO RIO GRANDE DO SUL						2.345.463
			F	4	90	0	249	2.345.463
12 571	0046 3210 0013	INSTRUMENTAL PARA ENSINO E PESQUISA DESTINADO A HOSPITAIS DE ENSINO - NO ESTADO DO RIO GRANDE DO SUL						366.933
			F	4	90	0	249	366.933
12 571	0046 3210 0015	INSTRUMENTAL PARA ENSINO E PESQUISA DESTINADO A HOSPITAIS DE ENSINO - NO ESTADO DO RIO GRANDE DO SUL						1.585.084
			F	4	90	0	249	1.585.084
0047 EDUCAÇÃO DE JOVENS E ADULTOS 26.283.989								
12 128	0047 3098	FORMAÇÃO CONTINUADA DE PROFESSORES DE JOVENS E ADULTOS						10.000.000
12 128	0047 3098 0001	FORMAÇÃO CONTINUADA DE PROFESSORES DE JOVENS E ADULTOS - NACIONAL						10.000.000
			F	3	30	0	113	4.600.000
			F	3	40	0	113	3.900.000
			F	3	50	0	113	1.500.000
12 366	0047 3096	FOMENTO A PROJETOS ESPECIAIS PARA OFERTA DE ENSINO FUNDAMENTAL A JOVENS E ADULTOS						9.400.000
12 366	0047 3096 0001	FOMENTO A PROJETOS ESPECIAIS PARA OFERTA DE ENSINO FUNDAMENTAL A JOVENS E ADULTOS - NACIONAL						9.400.000
			F	3	30	0	113	4.300.000
			F	3	40	0	113	3.600.000
			F	3	50	0	113	1.500.000
12 366	0047 3118	MATERIAL DIDÁTICO-PEDAGÓGICO PARA EDUCAÇÃO DE JOVENS E ADULTOS						6.883.989
12 366	0047 3118 0001	MATERIAL DIDÁTICO-PEDAGÓGICO PARA EDUCAÇÃO DE JOVENS E ADULTOS - NACIONAL						6.883.989
			F	3	30	0	113	3.166.635
			F	3	40	0	113	2.684.755
			F	3	50	0	113	1.032.599
0048 ESTATÍSTICAS E AVALIAÇÕES EDUCACIONAIS 43.437.917								
12 126	0048 3090	CENSOS, EXAMES E AVALIAÇÕES ESPECIAIS						2.000.000
12 126	0048 3090 0003	CENSOS, EXAMES E AVALIAÇÕES ESPECIAIS - NACIONAL						2.000.000
			F	3	90	0	175	2.000.000
12 126	0048 4014	CENSO ESCOLAR DA EDUCAÇÃO BÁSICA						1.500.000
12 126	0048 4014 0001	CENSO ESCOLAR DA EDUCAÇÃO BÁSICA - NACIONAL						1.500.000
			F	3	90	0	112	1.500.000
12 126	0048 4021	SISTEMA INTEGRADO DE INFORMAÇÃO EDUCACIONAL - SIED						500.000
12 126	0048 4021 0001	SISTEMA INTEGRADO DE INFORMAÇÃO EDUCACIONAL - SIED - NACIONAL						500.000
			F	3	90	0	112	500.000
12 126	0048 4022	SISTEMA NACIONAL DE AVALIAÇÃO DA EDUCAÇÃO BÁSICA - SAEB						2.000.000
12 126	0048 4022 0001	SISTEMA NACIONAL DE AVALIAÇÃO DA EDUCAÇÃO BÁSICA - SAEB - NACIONAL						2.000.000
			F	3	90	0	250	2.000.000
12 183	0048 4000	DESENVOLVIMENTO DE ESTUDOS E DISSEMINAÇÃO DAS ESTATÍSTICAS E AVALIAÇÕES EDUCACIONAIS						6.000.000
12 183	0048 4000 0001	DESENVOLVIMENTO DE ESTUDOS E DISSEMINAÇÃO DAS ESTATÍSTICAS E AVALIAÇÕES EDUCACIONAIS - NACIONAL						6.000.000
			F	3	30	0	113	4.945.700
			F	3	30	0	213	1.054.300
12 362	0048 4017	EXAME NACIONAL DO ENSINO MÉDIO - ENEM						14.509.160
12 362	0048 4017 0001	EXAME NACIONAL DO ENSINO MÉDIO - ENEM - NACIONAL						14.509.160
			F	3	90	0	112	1.076.866
			F	3	90	0	250	13.432.294
12 364	0048 4016	EXAME NACIONAL DE CURSOS DE GRADUAÇÃO - PROVÃO						16.928.757

MANUTENÇÃO E DESENVOLVIMENTO DO ENSINO CF ART 212 - DEMONSTRATIVO DA PROGRAMAÇÃO

LDO, ART. 7º, § 1º, INCISO X

RECURSOS DE TODAS AS FONTES - R\$ 1,00

FUNCIONAL PROGRAMÁTICA		PROGRAMA/AÇÃO/SUBTÍTULO/PRODUTO	A C A O	E S F	G N D	M O D	I U	F T E	DOTAÇÃO
ÓRGÃO: 26000 - MINISTÉRIO DA EDUCAÇÃO									
12 244	0050 3083 0003	SERVIÇOS SOCIAIS À COMUNIDADE - NO ESTADO DE MINAS GERAIS							10.000
		PESSOA BENEFICIADA (UNIDADE) 1000		F	3	90	0	250	10.000
12 244	0050 3083 0005	SERVIÇOS SOCIAIS À COMUNIDADE - NO ESTADO DO PIAUÍ							4.800
		PESSOA BENEFICIADA (UNIDADE) 460		F	3	90	0	112	4.800
12 244	0050 3083 0011	SERVIÇOS SOCIAIS À COMUNIDADE - NO ESTADO DO AMAPÁ							1.029
		PESSOA BENEFICIADA (UNIDADE) 100		F	3	90	0	112	1.029
12 244	0050 3083 0013	SERVIÇOS SOCIAIS À COMUNIDADE - NO ESTADO DO RIO GRANDE DO SUL							17.024
		PESSOA BENEFICIADA (UNIDADE) 1700		F	3	90	0	250	17.024
12 244	0050 3083 0015	SERVIÇOS SOCIAIS À COMUNIDADE - NO ESTADO DO RIO GRANDE DO NORTE							100.000
		PESSOA BENEFICIADA (UNIDADE) 10000		F	3	90	0	112	100.000
12 364	0050 3077	CURSOS DE EXTENSÃO UNIVERSITÁRIA	P						170.714
12 364	0050 3077 0001	CURSOS DE EXTENSÃO UNIVERSITÁRIA - NO ESTADO DE PERNAMBUCO							5.980
		ALUNO MATRICULADO (UNIDADE) 60		F	3	90	0	112	5.980
12 364	0050 3077 0003	CURSOS DE EXTENSÃO UNIVERSITÁRIA - NO ESTADO DE MINAS GERAIS							20.000
		ALUNO MATRICULADO (UNIDADE) 200		F	3	90	0	250	20.000
12 364	0050 3077 0005	CURSOS DE EXTENSÃO UNIVERSITÁRIA - NO ESTADO DE SERGIPE							2.881
		ALUNO MATRICULADO (UNIDADE) 30		F	3	90	0	112	2.881
12 364	0050 3077 0007	CURSOS DE EXTENSÃO UNIVERSITÁRIA - NO ESTADO DO PIAUÍ							4.800
		ALUNO MATRICULADO (UNIDADE) 48		F	3	90	0	112	4.800
12 364	0050 3077 0009	CURSOS DE EXTENSÃO UNIVERSITÁRIA - NO ESTADO DE MINAS GERAIS							25.000
		ALUNO MATRICULADO (UNIDADE) 250		F	3	90	0	112	25.000
12 364	0050 3077 0013	CURSOS DE EXTENSÃO UNIVERSITÁRIA - NO ESTADO DE MINAS GERAIS							4.000
		ALUNO MATRICULADO (UNIDADE) 40		F	3	90	0	112	4.000
12 364	0050 3077 0017	CURSOS DE EXTENSÃO UNIVERSITÁRIA - NO ESTADO DO AMAPÁ							1.029
		ALUNO MATRICULADO (UNIDADE) 10		F	3	90	0	112	1.029
12 364	0050 3077 0023	CURSOS DE EXTENSÃO UNIVERSITÁRIA - NO ESTADO DO RIO GRANDE DO SUL							17.024
		ALUNO MATRICULADO (UNIDADE) 170		F	3	90	0	250	17.024
12 364	0050 3077 0025	CURSOS DE EXTENSÃO UNIVERSITÁRIA - NO ESTADO DO RIO GRANDE DO NORTE							90.000
		ALUNO MATRICULADO (UNIDADE) 900		F	3	90	0	112	90.000
12 364	0050 3081	PROMOÇÃO DE EVENTOS CULTURAIS E CIENTÍFICOS	P						276.765
12 364	0050 3081 0001	PROMOÇÃO DE EVENTOS CULTURAIS E CIENTÍFICOS - NO ESTADO DE PERNAMBUCO							6.860
		PESSOA PARTICIPANTE (UNIDADE) 690		F	3	90	0	112	6.860
12 364	0050 3081 0003	PROMOÇÃO DE EVENTOS CULTURAIS E CIENTÍFICOS - NO ESTADO DE MINAS GERAIS							150.000
		PESSOA PARTICIPANTE (UNIDADE) 15000		F	3	90	0	112	50.000
				F	3	90	0	250	100.000
12 364	0050 3081 0005	PROMOÇÃO DE EVENTOS CULTURAIS E CIENTÍFICOS - NO ESTADO DE SERGIPE							2.881
		PESSOA PARTICIPANTE (UNIDADE) 290		F	3	90	0	112	2.881
12 364	0050 3081 0007	PROMOÇÃO DE EVENTOS CULTURAIS E CIENTÍFICOS - NO ESTADO DO RIO GRANDE DO SUL							17.024
		PESSOA PARTICIPANTE (UNIDADE) 1700		F	3	90	0	250	17.024
12 364	0050 3081 0009	PROMOÇÃO DE EVENTOS CULTURAIS E CIENTÍFICOS - NO ESTADO DO RIO GRANDE DO NORTE							100.000
		PESSOA PARTICIPANTE (UNIDADE) 10000		F	3	90	0	112	100.000
12 364	0050 4004	FUNCIONAMENTO DA EXTENSÃO UNIVERSITÁRIA	A						8.226.259

MANUTENÇÃO E DESENVOLVIMENTO DO ENSINO CF ART 212 - DEMONSTRATIVO DA PROGRAMAÇÃO

LDO, ART. 7º, § 1º, INCISO X

RECURSOS DE TODAS AS FONTES - R\$ 1,00

FUNCIONAL PROGRAMÁTICA	PROGRAMA/AÇÃO/SUBTÍTULO/PRODUTO	A C A O	E S F	G N D	M O D	I U	F T E	DOTAÇÃO
ÓRGÃO: 26000	- MINISTÉRIO DA EDUCAÇÃO							
12 364 0050 4004 0001	FUNCIONAMENTO DA EXTENSÃO UNIVERSITÁRIA - NO ESTADO DE PERNAMBUCO							41.775
	EVENTO REALIZADO (UNIDADE) 28		F	3	90	0	112	41.775
12 364 0050 4004 0003	FUNCIONAMENTO DA EXTENSÃO UNIVERSITÁRIA - NO ESTADO DO PARÁ							90.000
	EVENTO REALIZADO (UNIDADE) 60		F	3	90	0	112	90.000
12 364 0050 4004 0005	FUNCIONAMENTO DA EXTENSÃO UNIVERSITÁRIA - NO ESTADO DO PARANÁ							120.000
	EVENTO REALIZADO (UNIDADE) 80		F	3	90	0	112	120.000
12 364 0050 4004 0007	FUNCIONAMENTO DA EXTENSÃO UNIVERSITÁRIA - NO ESTADO DO RIO DE JANEIRO							47.800
	EVENTO REALIZADO (UNIDADE) 32		F	3	90	0	112	32.800
			F	3	90	0	250	15.000
12 364 0050 4004 0009	FUNCIONAMENTO DA EXTENSÃO UNIVERSITÁRIA - NO ESTADO DE MINAS GERAIS							60.000
	EVENTO REALIZADO (UNIDADE) 40		F	3	90	0	112	10.000
			F	3	90	0	250	50.000
12 364 0050 4004 0011	FUNCIONAMENTO DA EXTENSÃO UNIVERSITÁRIA - NO ESTADO DE MINAS GERAIS							84.396
	EVENTO REALIZADO (UNIDADE) 60		F	3	90	0	112	84.396
12 364 0050 4004 0013	FUNCIONAMENTO DA EXTENSÃO UNIVERSITÁRIA - NO ESTADO DE SERGIPE							23.171
	EVENTO REALIZADO (UNIDADE) 15		F	3	90	0	112	23.171
12 364 0050 4004 0015	FUNCIONAMENTO DA EXTENSÃO UNIVERSITÁRIA - NO ESTADO DO PIAUÍ							183.000
	EVENTO REALIZADO (UNIDADE) 120		F	3	90	0	112	33.000
			F	3	90	0	250	150.000
12 364 0050 4004 0017	FUNCIONAMENTO DA EXTENSÃO UNIVERSITÁRIA - NO ESTADO DO AMAZONAS							460.400
	EVENTO REALIZADO (UNIDADE) 154		F	3	90	0	100	230.400
			F	3	90	0	112	230.000
12 364 0050 4004 0019	FUNCIONAMENTO DA EXTENSÃO UNIVERSITÁRIA - NO ESTADO DE MINAS GERAIS							116.133
	EVENTO REALIZADO (UNIDADE) 75		F	3	90	0	112	66.133
			F	3	90	0	250	50.000
12 364 0050 4004 0021	FUNCIONAMENTO DA EXTENSÃO UNIVERSITÁRIA - NO ESTADO DO RIO DE JANEIRO							876.000
	EVENTO REALIZADO (UNIDADE) 584		F	3	90	0	112	136.000
			F	3	90	0	250	555.021
			F	4	90	0	250	184.979
12 364 0050 4004 0023	FUNCIONAMENTO DA EXTENSÃO UNIVERSITÁRIA - NO ESTADO DO PARANÁ							60.000
	EVENTO REALIZADO (UNIDADE) 40		F	3	90	0	112	60.000
12 364 0050 4004 0025	FUNCIONAMENTO DA EXTENSÃO UNIVERSITÁRIA - NO ESTADO DO RIO GRANDE DO SUL							70.000
	EVENTO REALIZADO (UNIDADE) 45		F	3	90	0	112	70.000
12 364 0050 4004 0027	FUNCIONAMENTO DA EXTENSÃO UNIVERSITÁRIA - NO ESTADO DE MINAS GERAIS							59.536
	EVENTO REALIZADO (UNIDADE) 30		F	3	90	0	112	59.536
12 364 0050 4004 0029	FUNCIONAMENTO DA EXTENSÃO UNIVERSITÁRIA - NO ESTADO DE ALAGOAS							57.960
	EVENTO REALIZADO (UNIDADE) 39		F	3	90	0	112	57.960
12 364 0050 4004 0031	FUNCIONAMENTO DA EXTENSÃO UNIVERSITÁRIA - NO ESTADO DO MATO GROSSO DO SUL							408.000
	EVENTO REALIZADO (UNIDADE) 270		F	3	90	0	112	408.000
12 364 0050 4004 0033	FUNCIONAMENTO DA EXTENSÃO UNIVERSITÁRIA - NO ESTADO DO RIO GRANDE DO SUL							180.000
	EVENTO REALIZADO (UNIDADE) 120		F	3	90	0	112	180.000
12 364 0050 4004 0035	FUNCIONAMENTO DA EXTENSÃO UNIVERSITÁRIA - NO ESTADO DO MARANHÃO							376.000
	EVENTO REALIZADO (UNIDADE) 250		F	3	90	0	112	150.000
			F	3	90	0	250	226.000

MANUTENÇÃO E DESENVOLVIMENTO DO ENSINO CF ART 212 - DEMONSTRATIVO DA PROGRAMAÇÃO

LDO, ART. 7º, § 1º, INCISO X

RECURSOS DE TODAS AS FONTES - R\$ 1,00

FUNCIONAL PROGRAMÁTICA	PROGRAMA/AÇÃO/SUBTÍTULO/PRODUTO	A C A O	E S F	G N D	M O D	I U	F T E	DOTAÇÃO
ÓRGÃO: 26000 - MINISTÉRIO DA EDUCAÇÃO								
12 364	0050 4004 0037	FUNCIONAMENTO DA EXTENSÃO UNIVERSITÁRIA - NO ESTADO DO RIO GRANDE DO SUL						119.172
		EVENTO REALIZADO (UNIDADE) 80	F	3	90	0	112	119.172
12 364	0050 4004 0039	FUNCIONAMENTO DA EXTENSÃO UNIVERSITÁRIA - NO ESTADO DE SÃO PAULO						32.536
		EVENTO REALIZADO (UNIDADE) 20	F	3	90	0	112	32.536
12 364	0050 4004 0041	FUNCIONAMENTO DA EXTENSÃO UNIVERSITÁRIA - NO ESTADO DO CEARÁ						16.556
		EVENTO REALIZADO (UNIDADE) 11	F	3	90	0	112	16.556
12 364	0050 4004 0043	FUNCIONAMENTO DA EXTENSÃO UNIVERSITÁRIA - NO ESTADO DE MINAS GERAIS						85.000
		EVENTO REALIZADO (UNIDADE) 55	F	3	90	0	112	85.000
12 364	0050 4004 0045	FUNCIONAMENTO DA EXTENSÃO UNIVERSITÁRIA - NO ESTADO DO ACRE						63.172
		EVENTO REALIZADO (UNIDADE) 42	F F	3 4	90 90	0 0	112 250	48.977 14.195
12 364	0050 4004 0047	FUNCIONAMENTO DA EXTENSÃO UNIVERSITÁRIA - NO ESTADO DE SANTA CATARINA						513.576
		EVENTO REALIZADO (UNIDADE) 342	F F	3 3	90 90	0 0	112 250	88.550 425.026
12 364	0050 4004 0049	FUNCIONAMENTO DA EXTENSÃO UNIVERSITÁRIA - NO ESTADO DE MINAS GERAIS						64.000
		EVENTO REALIZADO (UNIDADE) 42	F	3	90	0	112	64.000
12 364	0050 4004 0051	FUNCIONAMENTO DA EXTENSÃO UNIVERSITÁRIA - NO ESTADO DO MATO GROSSO						50.000
		EVENTO REALIZADO (UNIDADE) 70	F	3	90	0	112	50.000
12 364	0050 4004 0053	FUNCIONAMENTO DA EXTENSÃO UNIVERSITÁRIA - NO ESTADO DO AMAPÁ						7.204
		EVENTO REALIZADO (UNIDADE) 5	F	3	90	0	112	7.204
12 364	0050 4004 0055	FUNCIONAMENTO DA EXTENSÃO UNIVERSITÁRIA - NO ESTADO DO MARANHÃO						227.988
		EVENTO REALIZADO (UNIDADE) 150	F	3	90	0	112	227.988
12 364	0050 4004 0057	FUNCIONAMENTO DA EXTENSÃO UNIVERSITÁRIA - NO ESTADO DE GOIÁS						94.787
		EVENTO REALIZADO (UNIDADE) 63	F	3	90	0	112	94.787
12 364	0050 4004 0059	FUNCIONAMENTO DA EXTENSÃO UNIVERSITÁRIA - NO ESTADO DA BAHIA						212.532
		EVENTO REALIZADO (UNIDADE) 207	F	3	90	0	112	212.532
12 364	0050 4004 0061	FUNCIONAMENTO DA EXTENSÃO UNIVERSITÁRIA - NO ESTADO DE MINAS GERAIS						5.000
		EVENTO REALIZADO (UNIDADE) 4	F	3	90	0	112	5.000
12 364	0050 4004 0063	FUNCIONAMENTO DA EXTENSÃO UNIVERSITÁRIA - NO ESTADO DE RORAIMA						70.200
		EVENTO REALIZADO (UNIDADE) 47	F	3	90	0	112	70.200
12 364	0050 4004 0065	FUNCIONAMENTO DA EXTENSÃO UNIVERSITÁRIA - NO ESTADO DA PARAÍBA						20.000
		EVENTO REALIZADO (UNIDADE) 13	F	3	90	0	112	20.000
12 364	0050 4004 0067	FUNCIONAMENTO DA EXTENSÃO UNIVERSITÁRIA - NO ESTADO DE PERNAMBUCO						54.489
		EVENTO REALIZADO (UNIDADE) 36	F	3	90	0	112	54.489
12 364	0050 4004 0069	FUNCIONAMENTO DA EXTENSÃO UNIVERSITÁRIA - NO ESTADO DO RIO DE JANEIRO						50.000
		EVENTO REALIZADO (UNIDADE) 33	F	3	90	0	112	50.000
12 364	0050 4004 0071	FUNCIONAMENTO DA EXTENSÃO UNIVERSITÁRIA - NO ESTADO DO ESPÍRITO SANTO						72.000
		EVENTO REALIZADO (UNIDADE) 48	F	3	90	0	112	72.000
12 364	0050 4004 0073	FUNCIONAMENTO DA EXTENSÃO UNIVERSITÁRIA - NO ESTADO DO PARÁ						44.545
		EVENTO REALIZADO (UNIDADE) 30	F	3	90	0	112	44.545
12 364	0050 4004 0075	FUNCIONAMENTO DA EXTENSÃO UNIVERSITÁRIA - NO DISTRITO FEDERAL						500.000
		EVENTO REALIZADO (UNIDADE) 330	F F	3 3	90 90	0 0	112 250	180.000 200.000

MANUTENÇÃO E DESENVOLVIMENTO DO ENSINO CF ART 212 - DEMONSTRATIVO DA PROGRAMAÇÃO

LEI, ART. 7º, § 1º, INCISO X

RECURSOS DE TODAS AS FONTES - R\$ 1,00

FUNCIONAL PROGRAMÁTICA	PROGRAMA/AÇÃO/SUBTÍTULO/PRODUTO	A C A O	E S F	G N D	M O D	I U	F T E	DOTAÇÃO	
ÓRGÃO: 26000 - MINISTÉRIO DA EDUCAÇÃO									
			F	4	90	0	112	40.000	
			F	4	90	0	250	100.000	
12 364	0050 4004 0077		FUNCIONAMENTO DA EXTENSÃO UNIVERSITÁRIA - NO ESTADO DO RIO DE JANEIRO						44.400
			EVENTO REALIZADO (UNIDADE) 30						
			F	3	90	0	112	40.800	
			F	3	90	0	250	3.600	
12 364	0050 4004 0079		FUNCIONAMENTO DA EXTENSÃO UNIVERSITÁRIA - NO ESTADO DO RIO GRANDE DO SUL						850.000
			EVENTO REALIZADO (UNIDADE) 600						
			F	3	90	0	112	500.000	
			F	3	90	0	250	335.000	
			F	4	90	0	250	15.000	
12 364	0050 4004 0081		FUNCIONAMENTO DA EXTENSÃO UNIVERSITÁRIA - NO ESTADO DE MINAS GERAIS						80.000
			EVENTO REALIZADO (UNIDADE) 53						
			F	3	90	0	112	80.000	
12 364	0050 4004 0083		FUNCIONAMENTO DA EXTENSÃO UNIVERSITÁRIA - NO ESTADO DO RIO DE JANEIRO						179.034
			EVENTO REALIZADO (UNIDADE) 120						
			F	3	90	0	112	179.034	
12 364	0050 4004 0085		FUNCIONAMENTO DA EXTENSÃO UNIVERSITÁRIA - NO ESTADO DE RONDÔNIA						25.301
			EVENTO REALIZADO (UNIDADE) 18						
			F	3	90	0	112	25.301	
12 364	0050 4004 0087		FUNCIONAMENTO DA EXTENSÃO UNIVERSITÁRIA - NO ESTADO DE MINAS GERAIS						1.194.039
			EVENTO REALIZADO (UNIDADE) 800						
			F	3	90	0	112	994.039	
			F	3	90	0	250	200.000	
12 364	0050 4004 0089		FUNCIONAMENTO DA EXTENSÃO UNIVERSITÁRIA - NO ESTADO DO RIO GRANDE DO NORTE						187.782
			EVENTO REALIZADO (UNIDADE) 125						
			F	3	90	0	112	177.782	
			F	3	90	0	281	10.000	
12 364	0050 4004 0091		FUNCIONAMENTO DA EXTENSÃO UNIVERSITÁRIA - NO ESTADO DE MINAS GERAIS						48.775
			EVENTO REALIZADO (UNIDADE) 33						
			F	3	90	0	112	48.775	
0051	GESTÃO DA POLÍTICA DE EDUCAÇÃO							8.683.000	
12 122	0051 2014		FORMULAÇÃO DE POLÍTICAS E EMISSÃO DE ATOS NORMATIVOS PARA A EDUCAÇÃO NACIONAL						679.000
12 122	0051 2014 0001		FORMULAÇÃO DE POLÍTICAS E EMISSÃO DE ATOS NORMATIVOS PARA A EDUCAÇÃO NACIONAL - NACIONAL						679.000
			NORMA PRODUZIDA (UNIDADE) 1000						
			F	3	90	0	175	679.000	
12 361	0051 4024		GERENCIAMENTO DAS POLÍTICAS DO ENSINO FUNDAMENTAL						1.500.000
12 361	0051 4024 0001		GERENCIAMENTO DAS POLÍTICAS DO ENSINO FUNDAMENTAL - NACIONAL						1.500.000
			F	3	90	0	112	1.500.000	
12 361	0051 4081		GERENCIAMENTO DAS POLÍTICAS DA EDUCAÇÃO A DISTÂNCIA						1.200.000
12 361	0051 4081 0001		GERENCIAMENTO DAS POLÍTICAS DA EDUCAÇÃO A DISTÂNCIA - NACIONAL						1.200.000
			F	3	90	0	112	1.200.000	
12 363	0051 4025		GERENCIAMENTO DAS POLÍTICAS DO ENSINO MÉDIO E TECNOLÓGICO						1.200.000
12 363	0051 4025 0001		GERENCIAMENTO DAS POLÍTICAS DO ENSINO MÉDIO E TECNOLÓGICO - NACIONAL						1.200.000
			F	3	90	0	112	1.200.000	
12 364	0051 4083		GERENCIAMENTO DAS POLÍTICAS DO ENSINO SUPERIOR						3.104.000
12 364	0051 4083 0001		GERENCIAMENTO DAS POLÍTICAS DO ENSINO SUPERIOR - NACIONAL						3.104.000
			F	3	90	0	112	3.104.000	
12 367	0051 4082		GERENCIAMENTO DAS POLÍTICAS DA EDUCAÇÃO ESPECIAL						500.000
12 367	0051 4082 0001		GERENCIAMENTO DAS POLÍTICAS DA EDUCAÇÃO ESPECIAL - NACIONAL						500.000
			F	3	90	0	112	470.000	
			F	4	90	0	112	30.000	
12 571	0051 3127		ESTUDOS E PESQUISAS EDUCACIONAIS						500.000

MANUTENÇÃO E DESENVOLVIMENTO DO ENSINO CF ART 212 - DEMONSTRATIVO DA PROGRAMAÇÃO

LDO, ART. 7º, § 1º, INCISO X

RECURSOS DE TODAS AS FONTES - R\$ 1,00

FUNCIONAL PROGRAMÁTICA		PROGRAMA/AÇÃO/SUBTÍTULO/PRODUTO	A C A O	E S F	G N D	M O D	I U	F T E	DOTAÇÃO
ÓRGÃO: 26000 - MINISTÉRIO DA EDUCAÇÃO									
12 571	0051 3127 0001	ESTUDOS E PESQUISAS EDUCACIONAIS - NACIONAL							500.000
		ESTUDO REALIZADO (UNIDADE) 2		F	3	90	0	112	500.000
0053 EDUCAÇÃO E PROFISSIONALIZAÇÃO DO PORTADOR DE DEFICIÊNCIA AUDITIVA									8.265.081
12 126	0053 3059	IMPLANTAÇÃO DE CENTRO DE REFERÊNCIA VIRTUAL NA ÁREA DE SURDEZ	P						18.000
12 126	0053 3059 0003	IMPLANTAÇÃO DE CENTRO DE REFERÊNCIA VIRTUAL NA ÁREA DE SURDEZ - NO ESTADO DO RIO DE JANEIRO							18.000
		CENTRO IMPLANTADO (% DE EXECUCAO FISICA) 45		F	3	90	0	112	18.000
12 128	0053 3054	CAPACITAÇÃO À DISTÂNCIA PARA PROFISSIONAIS QUE ATUAM NA ÁREA DA SURDEZ	P						47.000
12 128	0053 3054 0001	CAPACITAÇÃO À DISTÂNCIA PARA PROFISSIONAIS QUE ATUAM NA ÁREA DA SURDEZ - NACIONAL							47.000
		PROFISSIONAL CAPACITADO (UNIDADE) 5000		F	3	90	0	112	47.000
12 128	0053 3055	CAPACITAÇÃO DE PROFISSIONAIS NA ÁREA DA SURDEZ	P						115.000
12 128	0053 3055 0001	CAPACITAÇÃO DE PROFISSIONAIS NA ÁREA DA SURDEZ - NACIONAL							115.000
		PROFISSIONAL CAPACITADO (UNIDADE) 3220		F	3	90	0	112	115.000
12 128	0053 3070	QUALIFICAÇÃO DO PORTADOR DE DEFICIÊNCIA AUDITIVA PARA INSERÇÃO NO MERCADO DE TRABALHO	P						70.000
12 128	0053 3070 0001	QUALIFICAÇÃO DO PORTADOR DE DEFICIÊNCIA AUDITIVA PARA INSERÇÃO NO MERCADO DE TRABALHO - NACIONAL							70.000
		PESSOA QUALIFICADA (UNIDADE) 250		F	3	90	0	112	70.000
12 367	0053 2998	FUNCIONAMENTO DO ENSINO PARA PORTADORES DE DEFICIÊNCIA AUDITIVA	A						7.928.081
12 367	0053 2998 0001	FUNCIONAMENTO DO ENSINO PARA PORTADORES DE DEFICIÊNCIA AUDITIVA - NO ESTADO DO RIO DE JANEIRO							7.928.081
		ALUNO MATRICULADO (UNIDADE) 550		F	1	90	0	175	5.864.451
				F	3	90	0	112	2.043.060
				F	4	90	0	112	19.570
				F	4	90	0	150	1.000
12 367	0053 3063	ESTUDOS E PESQUISAS NA ÁREA DE DEFICIÊNCIA AUDITIVA	P						27.000
12 367	0053 3063 0001	ESTUDOS E PESQUISAS NA ÁREA DE DEFICIÊNCIA AUDITIVA - NACIONAL							27.000
		PESQUISA PUBLICADA (UNIDADE) 25		F	3	90	0	175	27.000
12 573	0053 3066	PRODUÇÃO E DIVULGAÇÃO DE PROJETOS EDUCACIONAIS, CIENTÍFICOS E TECNOLÓGICOS NA ÁREA DA SURDEZ	P						60.000
12 573	0053 3066 0001	PRODUÇÃO E DIVULGAÇÃO DE PROJETOS EDUCACIONAIS, CIENTÍFICOS E TECNOLÓGICOS NA ÁREA DA SURDEZ - NACIONAL							60.000
		EXEMPLAR DISTRIBUÍDO (UNIDADE) 37000		F	3	90	0	175	60.000
0054 EDUCAÇÃO E PROFISSIONALIZAÇÃO DO PORTADOR DE DEFICIÊNCIA VISUAL									6.342.053
12 126	0054 3058	IMPLANTAÇÃO DE CENTRO DE REFERÊNCIA VIRTUAL NA ÁREA DA VISÃO	P						12.000
12 126	0054 3058 0003	IMPLANTAÇÃO DE CENTRO DE REFERÊNCIA VIRTUAL NA ÁREA DA VISÃO - NO ESTADO DO RIO DE JANEIRO							12.000
		CENTRO IMPLANTADO (% DE EXECUCAO FISICA) 25		F	3	90	0	112	12.000
12 367	0054 2999	FUNCIONAMENTO DO ENSINO PARA PORTADORES DE DEFICIÊNCIA VISUAL	A						6.325.063
12 367	0054 2999 0003	FUNCIONAMENTO DO ENSINO PARA PORTADORES DE DEFICIÊNCIA VISUAL - NO ESTADO DO RIO DE JANEIRO							6.325.053
		ALUNO MATRICULADO (UNIDADE) 550		F	1	90	0	175	4.271.623
				F	3	90	0	112	1.993.430
				F	4	90	0	112	60.000
12 573	0054 3064	PRODUÇÃO E DISSEMINAÇÃO DE CONHECIMENTO SOBRE DEFICIÊNCIA VISUAL	P						5.000
12 573	0054 3064 0001	PRODUÇÃO E DISSEMINAÇÃO DE CONHECIMENTO SOBRE DEFICIÊNCIA VISUAL - NACIONAL							5.000
		ESTUDO DISSEMINADO (UNIDADE) 12		F	3	90	0	175	5.000
0067 ATENÇÃO À CRIANÇA									14.389.000
12 128	0067 3097	FORMAÇÃO CONTINUADA DE PROFESSORES DA EDUCAÇÃO INFANTIL	P						3.429.000

MANUTENÇÃO E DESENVOLVIMENTO DO ENSINO CF ART 212 - DEMONSTRATIVO DA PROGRAMAÇÃO

LEI, ART. 7º, § 1º, INCISO X

RECURSOS DE TODAS AS FONTES - R\$ 1,00

FUNCIONAL PROGRAMÁTICA	PROGRAMA/AÇÃO/SUBTÍTULO/PRODUTO	A C A O	E S F	G N D	M O D	I U	F T E	DOTAÇÃO
ÓRGÃO: 26000 - MINISTÉRIO DA EDUCAÇÃO								
12 128 0067 3097 0001	FORMAÇÃO CONTINUADA DE PROFESSORES DA EDUCAÇÃO INFANTIL - NACIONAL PROFESSOR CAPACITADO (UNIDADE) 7900		F F	3 3	30 40	0 0	175 175	3.429.000 107.460 3.321.540
12 365 0067 3088	AQUISIÇÃO E DISTRIBUIÇÃO DE MATERIAL DIDÁTICO PARA EDUCAÇÃO INFANTIL	P						5.373.000
12 365 0067 3088 0001	AQUISIÇÃO E DISTRIBUIÇÃO DE MATERIAL DIDÁTICO PARA EDUCAÇÃO INFANTIL - NACIONAL MÓDULO DISTRIBUIDO (MILHAR) 618		F F	3 3	30 40	0 0	175 175	5.373.000 80.595 5.292.405
12 365 0067 3101	IMPLEMENTAÇÃO DO REFERENCIAL CURRICULAR NACIONAL PARA A EDUCAÇÃO INFANTIL	P						5.373.000
12 365 0067 3101 0001	IMPLEMENTAÇÃO DO REFERENCIAL CURRICULAR NACIONAL PARA A EDUCAÇÃO INFANTIL - NACIONAL PROFESSOR CAPACITADO (UNIDADE) 11940		F F	3 3	30 40	0 0	175 175	5.373.000 80.595 5.292.405
12 365 0067 4003	FUNCIONAMENTO DA EDUCAÇÃO INFANTIL	A						214.000
12 365 0067 4003 0001	FUNCIONAMENTO DA EDUCAÇÃO INFANTIL - NO ESTADO DE SÃO PAULO ALUNO MATRICULADO (UNIDADE) 557		F	3	90	0	112	100.000 100.000
12 365 0067 4003 0005	FUNCIONAMENTO DA EDUCAÇÃO INFANTIL - NO ESTADO DO ESPÍRITO SANTO ALUNO MATRICULADO (UNIDADE) 250		F	3	90	0	112	42.000 42.000
12 365 0067 4003 0007	FUNCIONAMENTO DA EDUCAÇÃO INFANTIL - NO ESTADO DO RIO GRANDE DO NORTE ALUNO MATRICULADO (UNIDADE) 320		F	3	90	0	112	72.000 72.000
0150 ETNODESENVOLVIMENTO DAS SOCIEDADES INDÍGENAS								400.000
12 423 0150 3089	CAPACITAÇÃO DE PROFESSORES PARA A EDUCAÇÃO INDÍGENA	P						200.000
12 423 0150 3089 0001	CAPACITAÇÃO DE PROFESSORES PARA A EDUCAÇÃO INDÍGENA - NACIONAL PROFESSOR CAPACITADO (UNIDADE) 313		F F	3 3	30 40	0 0	213 213	200.000 120.000 80.000
12 423 0150 4047	DISTRIBUIÇÃO DE MATERIAL DIDÁTICO PARA A EDUCAÇÃO INDÍGENA	A						200.000
12 423 0150 4047 0001	DISTRIBUIÇÃO DE MATERIAL DIDÁTICO PARA A EDUCAÇÃO INDÍGENA - NACIONAL EXEMPLAR DISTRIBUÍDO (UNIDADE) 13334		F F	3 3	30 40	0 0	213 213	200.000 120.000 80.000
0172 CULTURA AFRO-BRASILEIRA								100.000
12 128 0172 3204	FORMAÇÃO CONTINUADA DE DOCENTES DO ENSINO FUNDAMENTAL PARA ATUAÇÃO NAS ÁREAS REMANESCENTES DE QUILOMBOS	P						100.000
12 128 0172 3204 0001	FORMAÇÃO CONTINUADA DE DOCENTES DO ENSINO FUNDAMENTAL PARA ATUAÇÃO NAS ÁREAS REMANESCENTES DE QUILOMBOS - NACIONAL PROFESSOR CAPACITADO (UNIDADE) 222		F	3	40	0	113	100.000 100.000
0461 EXPANSÃO E CONSOLIDAÇÃO DO CONHECIMENTO CIENTÍFICO E TECNOLÓGICO								12.716.130
12 571 0461 3080	PRODUÇÃO E MELHORIA DA PESQUISA UNIVERSITÁRIA E DIFUSÃO DE SEUS RESULTADOS	P						12.716.130
12 571 0461 3080 0001	PRODUÇÃO E MELHORIA DA PESQUISA UNIVERSITÁRIA E DIFUSÃO DE SEUS RESULTADOS - NO ESTADO DO PARÁ PESQUISA PUBLICADA (UNIDADE) 50		F F	3 3	90 90	0 0	112 250	550.000 330.000 220.000
12 571 0461 3080 0003	PRODUÇÃO E MELHORIA DA PESQUISA UNIVERSITÁRIA E DIFUSÃO DE SEUS RESULTADOS - NO ESTADO DE PERNAMBUCO PESQUISA PUBLICADA (UNIDADE) 248		F F	3 4	90 90	0 0	250 250	81.650 43.250 38.400
12 571 0461 3080 0005	PRODUÇÃO E MELHORIA DA PESQUISA UNIVERSITÁRIA E DIFUSÃO DE SEUS RESULTADOS - NO ESTADO DO RIO DE JANEIRO PESQUISA PUBLICADA (UNIDADE) 35		F F	3 3	90 90	0 0	112 250	57.958 50.000 7.958

MANUTENÇÃO E DESENVOLVIMENTO DO ENSINO CF ART 212 - DEMONSTRATIVO DA PROGRAMAÇÃO

LDO, ART. 7º, § 1º, INCISO X

RECURSOS DE TODAS AS FONTES - R\$ 1,00

FUNCIONAL PROGRAMÁTICA	PROGRAMA/AÇÃO/SUBTÍTULO/PRODUTO	A C A O	E S F	G N D	M O D	I U	F T E	DOTAÇÃO
ÓRGÃO: 26000 - MINISTÉRIO DA EDUCAÇÃO								
12 571	0461 3080 0007	PRODUÇÃO E MELHORIA DA PESQUISA UNIVERSITÁRIA E DIFUSÃO DE SEUS RESULTADOS - NO ESTADO DE MINAS GERAIS						4.053.202
		PESQUISA PUBLICADA (UNIDADE) 400		F	3	90	0	280
		F	3	90	0	281		346.600
		F	4	90	0	281		2.506.602
								1.200.000
12 571	0461 3080 0009	PRODUÇÃO E MELHORIA DA PESQUISA UNIVERSITÁRIA E DIFUSÃO DE SEUS RESULTADOS - NO ESTADO DE SERGIPE						300.000
		PESQUISA PUBLICADA (UNIDADE) 130		F	3	90	0	250
		F	4	90	0	250		250.000
								50.000
12 571	0461 3080 0013	PRODUÇÃO E MELHORIA DA PESQUISA UNIVERSITÁRIA E DIFUSÃO DE SEUS RESULTADOS - NO ESTADO DE MINAS GERAIS						19.000
		PESQUISA PUBLICADA (UNIDADE) 4		F	3	90	0	112
		F	4	90	0	112		14.000
								5.000
12 571	0461 3080 0019	PRODUÇÃO E MELHORIA DA PESQUISA UNIVERSITÁRIA E DIFUSÃO DE SEUS RESULTADOS - NO ESTADO DE MINAS GERAIS						3.000
		PESQUISA PUBLICADA (UNIDADE) 5		F	3	90	0	112
								3.000
12 571	0461 3080 0021	PRODUÇÃO E MELHORIA DA PESQUISA UNIVERSITÁRIA E DIFUSÃO DE SEUS RESULTADOS - NO ESTADO DE MINAS GERAIS						723.173
		PESQUISA PUBLICADA (UNIDADE) 1505		F	3	90	0	112
		F	3	90	0	250		519.826
		F	4	90	0	250		174
								203.173
12 571	0461 3080 0027	PRODUÇÃO E MELHORIA DA PESQUISA UNIVERSITÁRIA E DIFUSÃO DE SEUS RESULTADOS - NO ESTADO DE SÃO PAULO						135.135
		PESQUISA PUBLICADA (UNIDADE) 13		F	3	90	0	112
		F	3	90	0	250		52.169
		F	4	90	0	250		77.169
								5.797
12 571	0461 3080 0029	PRODUÇÃO E MELHORIA DA PESQUISA UNIVERSITÁRIA E DIFUSÃO DE SEUS RESULTADOS - NO ESTADO DO RIO GRANDE DO SUL						139.758
		PESQUISA PUBLICADA (UNIDADE) 535		F	3	90	0	112
		F	4	90	0	112		124.758
								15.000
12 571	0461 3080 0031	PRODUÇÃO E MELHORIA DA PESQUISA UNIVERSITÁRIA E DIFUSÃO DE SEUS RESULTADOS - NO ESTADO DO PARANÁ						174.724
		PESQUISA PUBLICADA (UNIDADE) 1089		F	3	90	0	112
		F	4	90	0	112		120.000
								54.724
12 571	0461 3080 0033	PRODUÇÃO E MELHORIA DA PESQUISA UNIVERSITÁRIA E DIFUSÃO DE SEUS RESULTADOS - NO DISTRITO FEDERAL						450.000
		PESQUISA PUBLICADA (UNIDADE) 1559		F	3	90	0	112
		F	3	90	0	250		120.000
		F	4	90	0	112		200.000
		F	4	90	0	250		30.000
								100.000
12 571	0461 3080 0035	PRODUÇÃO E MELHORIA DA PESQUISA UNIVERSITÁRIA E DIFUSÃO DE SEUS RESULTADOS - NO ESTADO DO MARANHÃO						150.000
		PESQUISA PUBLICADA (UNIDADE) 200		F	3	90	0	112
		F	3	90	0	250		100.000
								50.000
12 571	0461 3080 0037	PRODUÇÃO E MELHORIA DA PESQUISA UNIVERSITÁRIA E DIFUSÃO DE SEUS RESULTADOS - NO ESTADO DO RIO GRANDE DO SUL						170.000
		PESQUISA PUBLICADA (UNIDADE) 972		F	3	90	0	112
								170.000
12 571	0461 3080 0039	PRODUÇÃO E MELHORIA DA PESQUISA UNIVERSITÁRIA E DIFUSÃO DE SEUS RESULTADOS - NO ESTADO DO RIO GRANDE DO NORTE						16.584
		PESQUISA PUBLICADA (UNIDADE) 48		F	3	90	0	112
								16.584
12 571	0461 3080 0041	PRODUÇÃO E MELHORIA DA PESQUISA UNIVERSITÁRIA E DIFUSÃO DE SEUS RESULTADOS - NO ESTADO DO MATO GROSSO						63.672
		PESQUISA PUBLICADA (UNIDADE) 200		F	3	90	0	112
								63.672
12 571	0461 3080 0043	PRODUÇÃO E MELHORIA DA PESQUISA UNIVERSITÁRIA E DIFUSÃO DE SEUS RESULTADOS - NO ESTADO DE MINAS GERAIS						1.040.765
		PESQUISA PUBLICADA (UNIDADE) 500		F	3	90	0	112
		F	3	90	0	250		92.628
								948.137
12 571	0461 3080 0045	PRODUÇÃO E MELHORIA DA PESQUISA UNIVERSITÁRIA E DIFUSÃO DE SEUS RESULTADOS - NO ESTADO DO RIO GRANDE DO NORTE						402.000
		PESQUISA PUBLICADA (UNIDADE) 475		F	3	90	0	112
								402.000
12 571	0461 3080 0047	PRODUÇÃO E MELHORIA DA PESQUISA UNIVERSITÁRIA E DIFUSÃO DE SEUS RESULTADOS - NO ESTADO DE MINAS GERAIS						1.707.575

MANUTENÇÃO E DESENVOLVIMENTO DO ENSINO CF ART 212 - DEMONSTRATIVO DA PROGRAMAÇÃO

LDO, ART. 7º, § 1º, INCISO X

RECURSOS DE TODAS AS FONTES - R\$ 1,00

FUNCIONAL PROGRAMÁTICA	PROGRAMA/AÇÃO/SUBTÍTULO/PRODUTO	A C A O	E S F	G N D	M O D	I U	F T E	DOTAÇÃO
ÓRGÃO: 26000 - MINISTÉRIO DA EDUCAÇÃO								
	PESQUISA PUBLICADA (UNIDADE) 3572		F F	3 3	90 90	0 0	112 281	707.575 1.000.000
12 571	0461 3080 0049							339.600
	PRODUÇÃO E MELHORIA DA PESQUISA UNIVERSITÁRIA E DIFUSÃO DE SEUS RESULTADOS - NO ESTADO DO AMAZONAS							
	PESQUISA PUBLICADA (UNIDADE) 250		F F	3 4	90 90	0 0	250 100	120.000 219.600
12 571	0461 3080 0051							360.622
	PRODUÇÃO E MELHORIA DA PESQUISA UNIVERSITÁRIA E DIFUSÃO DE SEUS RESULTADOS - NO ESTADO DE GOÍAS							
	PESQUISA PUBLICADA (UNIDADE) 50		F F	3 4	90 90	0 0	112 112	353.622 7.000
12 571	0461 3080 0053							1.120.000
	PRODUÇÃO E MELHORIA DA PESQUISA UNIVERSITÁRIA E DIFUSÃO DE SEUS RESULTADOS - NO ESTADO DO MATO GROSSO DO SUL							
	PESQUISA PUBLICADA (UNIDADE) 250		F F F	3 4 4	90 90 90	0 0 0	112 112 250	878.400 41.600 200.000
12 571	0461 3080 0055							380.000
	PRODUÇÃO E MELHORIA DA PESQUISA UNIVERSITÁRIA E DIFUSÃO DE SEUS RESULTADOS - NO ESTADO DE MINAS GERAIS							
	PESQUISA PUBLICADA (UNIDADE) 50		F F	3 4	90 90	0 0	250 250	200.000 180.000
12 571	0461 3080 0057							10.000
	PRODUÇÃO E MELHORIA DA PESQUISA UNIVERSITÁRIA E DIFUSÃO DE SEUS RESULTADOS - NO ESTADO DO RIO GRANDE DO SUL							
	PESQUISA PUBLICADA (UNIDADE) 60		F	3	90	0	112	10.000
12 571	0461 3080 0059							207.712
	PRODUÇÃO E MELHORIA DA PESQUISA UNIVERSITÁRIA E DIFUSÃO DE SEUS RESULTADOS - NO ESTADO DE ALAGOAS							
	PESQUISA PUBLICADA (UNIDADE) 28		F	3	90	0	112	207.712
12 571	0461 3080 0061							60.000
	PRODUÇÃO E MELHORIA DA PESQUISA UNIVERSITÁRIA E DIFUSÃO DE SEUS RESULTADOS - NO ESTADO DO PIAUÍ							
	PESQUISA PUBLICADA (UNIDADE) 360		F	3	90	0	112	60.000
0668 PAZ NAS ESCOLAS								1.000.000
12 128	0668 5396		P					1.000.000
	CAPACITAÇÃO DE EDUCADORES PARA O ENFRENTAMENTO DA VIOLÊNCIA NAS ESCOLAS							
12 128	0668 5396 0001							1.000.000
	CAPACITAÇÃO DE EDUCADORES PARA O ENFRENTAMENTO DA VIOLÊNCIA NAS ESCOLAS - NACIONAL							
	PROFISSIONAL CAPACITADO (UNIDADE) 2222		F	3	40	0	113	1.000.000
TOTAL - FISCAL								7.205.007.459
TOTAL - SEGURIDADE								76.302.897
TOTAL - GERAL								7.281.310.356
ÓRGÃO: 30000 - MINISTÉRIO DA JUSTIÇA								
0660 EDUCAÇÃO E SEGURANÇA NO TRÂNSITO								2.100.000
06 366	0660 1769		P					2.100.000
	ESTUDOS PARA INSERÇÃO CURRICULAR DE EDUCAÇÃO PARA O TRÂNSITO NO SISTEMA DE ENSINO							
06 366	0660 1769 0005							2.100.000
	ESTUDOS PARA INSERÇÃO CURRICULAR DE EDUCAÇÃO PARA O TRÂNSITO NO SISTEMA DE ENSINO - NACIONAL							
	ESTUDO REALIZADO (UNIDADE) 2		F	3	90	0	150	2.100.000
TOTAL - FISCAL								2.100.000
TOTAL - GERAL								2.100.000
ÓRGÃO: 36000 - MINISTÉRIO DA SAÚDE								
0009 PROFISSIONALIZAÇÃO DA ENFERMAGEM								6.000.000
10 363	0009 3922		P					6.000.000
	MODERNIZAÇÃO DAS ESCOLAS TÉCNICAS DE SAÚDE DO SISTEMA ÚNICO DE SAÚDE - SUS							
10 363	0009 3922 0001							6.000.000
	MODERNIZAÇÃO DAS ESCOLAS TÉCNICAS DE SAÚDE DO SISTEMA ÚNICO DE SAÚDE - SUS - NACIONAL							
	ESCOLA TÉCNICA DE SAÚDE MODERNIZADA (UNIDADE) 7		S S S S S	3 3 3 3 4	30 40 50 90 30	2 0 0 0 0	100 148 148 148 148	1.700.000 500.000 1.500.000 1.000.000 1.000.000

MANUTENÇÃO E DESENVOLVIMENTO DO ENSINO CF ART 212 - DEMONSTRATIVO DA PROGRAMAÇÃO

LDO, ART. 7º, § 1º, INCISO X

RECURSOS DE TODAS AS FONTES - R\$ 1,00

FUNCIONAL PROGRAMÁTICA	PROGRAMA/AÇÃO/SUBTÍTULO/PRODUTO	A C A O	E S F	G N D	M O D	I U	F T E	DOTAÇÃO
ÓRGÃO: 36000 - MINISTÉRIO DA SAÚDE								
		S	S	4	40	2	100	100.000
		S	S	4	50	2	100	200.000
0011	PREVENÇÃO E CONTROLE DO CÂNCER E ASSISTÊNCIA ONCOLÓGICA							1.300.000
10 364	0011 4374 RESIDÊNCIA MÉDICA NO INSTITUTO NACIONAL DO CÂNCER	A						1.300.000
10 364	0011 4374 0001 RESIDÊNCIA MÉDICA NO INSTITUTO NACIONAL DO CÂNCER - NO ESTADO DO RIO DE JANEIRO							1.300.000
	MEDICO-RESIDENTE MANTIDO (UNIDADE) 100	S	S	3	90	0	151	1.300.000
0012	PESQUISA E DESENVOLVIMENTO EM SAÚDE							7.083.953
10 364	0012 4334 ENSINO EM SAÚDE E CIÊNCIA E TECNOLOGIA NA FUNDAÇÃO OSWALDO CRUZ	A						5.938.926
10 364	0012 4334 0001 ENSINO EM SAÚDE E CIÊNCIA E TECNOLOGIA NA FUNDAÇÃO OSWALDO CRUZ - NACIONAL							5.938.926
	ALUNO MATRICULADO (UNIDADE) 4280	S	S	3	30	0	151	407.400
		S	S	3	90	0	151	4.631.526
		S	S	3	90	0	250	400.000
		S	S	4	90	0	151	500.000
10 364	0012 4373 RESIDÊNCIA MÉDICA NA FUNDAÇÃO OSWALDO CRUZ	A						1.145.027
10 364	0012 4373 0001 RESIDÊNCIA MÉDICA NA FUNDAÇÃO OSWALDO CRUZ - NACIONAL							1.145.027
	MÉDICO RESIDENTE MANTIDO (UNIDADE) 69	S	S	3	90	0	151	1.145.027
0023	ATENDIMENTO AMBULATORIAL, EMERGENCIAL E HOSPITALAR							10.573.000
10 364	0023 4375 RESIDÊNCIA MÉDICA NOS HOSPITAIS DA REDE PRÓPRIA DO MINISTÉRIO DA SAÚDE	A						10.573.000
10 364	0023 4375 0001 RESIDÊNCIA MÉDICA NOS HOSPITAIS DA REDE PRÓPRIA DO MINISTÉRIO DA SAÚDE - NO RIO DE JANEIRO							10.573.000
	MÉDICO RESIDENTE MANTIDO (UNIDADE) 1048	S	S	3	90	0	151	10.573.000
TOTAL - SEGURIDADE								24.956.953
TOTAL - GERAL								24.956.953
ÓRGÃO: 38000 - MINISTÉRIO DO TRABALHO E EMPREGO								
0044	DESENVOLVIMENTO DA EDUCAÇÃO PROFISSIONAL							30.000.000
11 363	0044 5430 CAPACITAÇÃO DE RECURSOS HUMANOS PARA A EDUCAÇÃO PROFISSIONAL - PROEP/FAT	P						7.070.667
11 363	0044 5430 0001 CAPACITAÇÃO DE RECURSOS HUMANOS PARA A EDUCAÇÃO PROFISSIONAL - PROEP/FAT - NACIONAL							7.070.667
	PROFISSIONAL CAPACITADO (UNIDADE) 8677	S	S	3	90	2	180	7.070.667
11 363	0044 5606 IMPLEMENTAÇÃO DA REFORMA DA EDUCAÇÃO PROFISSIONAL - PROEP/FAT	P						22.929.333
11 363	0044 5606 0003 IMPLEMENTAÇÃO DA REFORMA DA EDUCAÇÃO PROFISSIONAL - PROEP/FAT - NACIONAL							22.929.333
	PROJETO IMPLEMENTADO (% DE EXECUCAO FISICA) 20	S	S	3	30	2	180	315.846
		S	S	3	40	2	180	87.239
		S	S	3	50	2	180	2.259.374
		S	S	3	90	2	180	7.035.519
		S	S	4	30	2	180	3.753.957
		S	S	4	50	2	180	5.005.417
		S	S	4	90	2	180	4.471.981
TOTAL - SEGURIDADE								30.000.000
TOTAL - GERAL								30.000.000
ÓRGÃO: 42000 - MINISTÉRIO DA CULTURA								
0054	EDUCAÇÃO E PROFISSIONALIZAÇÃO DO PORTADOR DE DEFICIÊNCIA VISUAL							10.100
13 367	0054 1519 GRAVAÇÃO DE LIVROS E TEXTOS PARA AUDIÇÃO DE PORTADORES DE DEFICIÊNCIA VISUAL	P						10.100
13 367	0054 1519 0001 GRAVAÇÃO DE LIVROS E TEXTOS PARA AUDIÇÃO DE PORTADORES DE DEFICIÊNCIA VISUAL - NACIONAL							10.100
	LIVRO/TEXTO GRAVADO (UNIDADE) 10	F	F	3	90	0	175	10.100

MANUTENÇÃO E DESENVOLVIMENTO DO ENSINO CF ART 212 - DEMONSTRATIVO DA PROGRAMAÇÃO

LDO, ART. 7º, § 1º, INCISO X

RECURSOS DE TODAS AS FONTES - R\$ 1,00

FUNCIONAL PROGRAMÁTICA	PROGRAMA/AÇÃO/SUBTÍTULO/PRODUTO	A C A O	E S F	G N D	M O D	I U	F T E	DOTAÇÃO
ÓRGÃO: 42000 - MINISTÉRIO DA CULTURA								
TOTAL - FISCAL								10.100
TOTAL - GERAL								10.100
ÓRGÃO: 47000 - MINISTÉRIO DO PLANEJAMENTO, ORÇAMENTO E GESTÃO								
0041	DESENVOLVIMENTO DO ENSINO DE GRADUAÇÃO							184.300
12 364	0041 2233	ENSINO DE GRADUAÇÃO EM ESTATÍSTICA E GEOCIÊNCIAS						184.300
12 364	0041 2233 0001	ENSINO DE GRADUAÇÃO EM ESTATÍSTICA E GEOCIÊNCIAS - RIO DE JANEIRO						184.300
			F	3	90	0	175	184.300
		ALUNO FORMADO (UNIDADE) 270						
0043	DESENVOLVIMENTO DO ENSINO DE PÓS-GRADUAÇÃO							189.150
12 364	0043 2234	ENSINO DE PÓS-GRADUAÇÃO EM ESTATÍSTICA E GEOCIÊNCIAS						189.150
12 364	0043 2234 0001	ENSINO DE PÓS-GRADUAÇÃO EM ESTATÍSTICA E GEOCIÊNCIAS - RIO DE JANEIRO						189.150
			F	3	90	0	175	189.150
		ALUNO FORMADO (UNIDADE) 25						
0044	DESENVOLVIMENTO DA EDUCAÇÃO PROFISSIONAL							184.300
12 362	0044 2232	ENSINO TÉCNICO DE ESTATÍSTICA E GEOCIÊNCIAS						184.300
12 362	0044 2232 0001	ENSINO TÉCNICO DE ESTATÍSTICA E GEOCIÊNCIAS - RIO DE JANEIRO						184.300
			F	3	90	0	175	184.300
		ALUNO FORMADO (UNIDADE) 28						
TOTAL - FISCAL								557.750
TOTAL - GERAL								557.750
ÓRGÃO: 52000 - MINISTÉRIO DA DEFESA								
0638	ENSINO PROFISSIONAL DO EXÉRCITO							2.682.204
05 361	0638 2777	ENSINO FUNDAMENTAL NOS COLÉGIOS MILITARES						953.406
05 361	0638 2777 0005	ENSINO FUNDAMENTAL NOS COLÉGIOS MILITARES - NACIONAL						953.406
			F	3	90	0	175	729.890
			F	4	90	0	175	223.516
		ALUNO MATRICULADO (UNIDADE) 7395						
05 361	0638 2795	ENSINO FUNDAMENTAL NA FUNDAÇÃO OSÓRIO						677.956
05 361	0638 2795 0001	ENSINO FUNDAMENTAL NA FUNDAÇÃO OSÓRIO - NACIONAL						677.956
			F	3	90	0	250	637.956
			F	4	90	0	250	40.000
		ALUNO MATRICULADO (UNIDADE) 775						
05 362	0638 2778	ENSINO MÉDIO NA FUNDAÇÃO OSÓRIO						242.311
05 362	0638 2778 0001	ENSINO MÉDIO NA FUNDAÇÃO OSÓRIO - NACIONAL						242.311
			F	3	90	0	100	79.502
			F	3	90	0	250	122.809
			F	4	90	0	250	40.000
		ALUNO MATRICULADO (UNIDADE) 223						
05 362	0638 2779	ENSINO MÉDIO NOS COLÉGIOS MILITARES						808.531
05 362	0638 2779 0001	ENSINO MÉDIO NOS COLÉGIOS MILITARES - NACIONAL						808.531
			F	3	90	0	175	618.748
			F	4	90	0	175	189.783
		ALUNO MATRICULADO (UNIDADE) 6583						
0643	CALHA NORTE							63.000
05 366	0643 2453	DISTRIBUIÇÃO DE MATERIAL DIDÁTICO PARA AS COMUNIDADES INSTALADAS NA REGIÃO DA CALHA NORTE						47.250
05 366	0643 2453 0003	DISTRIBUIÇÃO DE MATERIAL DIDÁTICO PARA AS COMUNIDADES INSTALADAS NA REGIÃO DA CALHA NORTE - NA REGIÃO NORTE						47.250
			F	3	90	0	175	47.250
		MATERIAL DIDÁTICO DISTRIBUÍDO (UNIDADE) 3000						
05 366	0643 2454	DISTRIBUIÇÃO DE EQUIPAMENTO ESCOLAR PARA AS COMUNIDADES ISOLADAS NA REGIÃO DA CALHA NORTE						15.750
05 366	0643 2454 0003	DISTRIBUIÇÃO DE EQUIPAMENTO ESCOLAR PARA AS COMUNIDADES ISOLADAS NA REGIÃO DA CALHA NORTE - NA REGIÃO NORTE						15.750
			F	4	90	0	175	15.750
		EQUIPAMENTO ESCOLAR DISTRIBUÍDO (UNIDADE) 24						

MANUTENÇÃO E DESENVOLVIMENTO DO ENSINO CF ART 212 - DEMONSTRATIVO DA PROGRAMAÇÃO

LDO, ART. 7º, § 1º, INCISO X

RECURSOS DE TODAS AS FONTES - R\$ 1,00

FUNCIONAL PROGRAMÁTICA	PROGRAMA/AÇÃO/SUBTÍTULO/PRODUTO	A C A O	E S F	G N D	M O D	I U	F T E	DOTAÇÃO
ÓRGÃO: 52000	- MINISTÉRIO DA DEFESA							
	TOTAL - FISCAL							2.745.204
	TOTAL - GERAL							2.745.204

ÓRGÃO: 73000 - TRANSFERÊNCIAS A ESTADOS, DISTRITO FEDERAL E MUNICÍPIOS

0100 ASSISTÊNCIA AO TRABALHADOR

2.000.000

04 365	0100 2833	AUXÍLIO-CRECHE AOS EXTINTOS ESTADOS E TERRITÓRIOS	A					2.000.000	
04 365	0100 2833 0003	AUXÍLIO-CRECHE AOS EXTINTOS ESTADOS E TERRITÓRIOS - EXTINTO TERRITÓRIO DE RONDÔNIA						350.000	
		SERVIDOR BENEFICIADO (UNIDADE) 1188		F	3	90	0	100	350.000
04 365	0100 2833 0005	AUXÍLIO-CRECHE AOS EXTINTOS ESTADOS E TERRITÓRIOS - EXTINTO TERRITÓRIO DE RORAIMA						868.000	
		SERVIDOR BENEFICIADO (UNIDADE) 2374		F	3	90	0	100	868.000
04 365	0100 2833 0007	AUXÍLIO-CRECHE AOS EXTINTOS ESTADOS E TERRITÓRIOS - EXTINTO TERRITÓRIO DO AMAPÁ						782.000	
		SERVIDOR BENEFICIADO (UNIDADE) 2810		F	3	90	0	100	782.000
		TOTAL - FISCAL						2.000.000	
		TOTAL - GERAL						2.000.000	

AÇÃO=A(ATIVIDADE); P(PROJETO); O(OPERAÇÃO ESPECIAL); ESF=F(FISCAL);S(SEGURIDADE)
 GND(GRUPO DE NAT. DA DESP)=1(PESSOAL E ENC.SOCIAIS); 2(JUROS E ENC. DÍVIDA); 3(O. DESP. CORRENTES); 4(INVESTIMENTO);
 5(INV. FINANCEIRAS); 6(AMORT. DA DÍVIDA)

MOD.: 30(GOVERNO ESTADUAL); 40(ADM. MUNICIPAL); 50(ENT. PRIVADA); 90(APLIC. DIRETA); 99(A SER DEFINIDA)

IU(IDENTIFICADOR DE CONTRAPARTIDA)= 0(NÃO DEST. A CONTR.); 1(CONTR. BIRD); 2(CONTR. BID) E 3(OUTRAS CONTR.); FTE=FUNTE DE RECURSOS

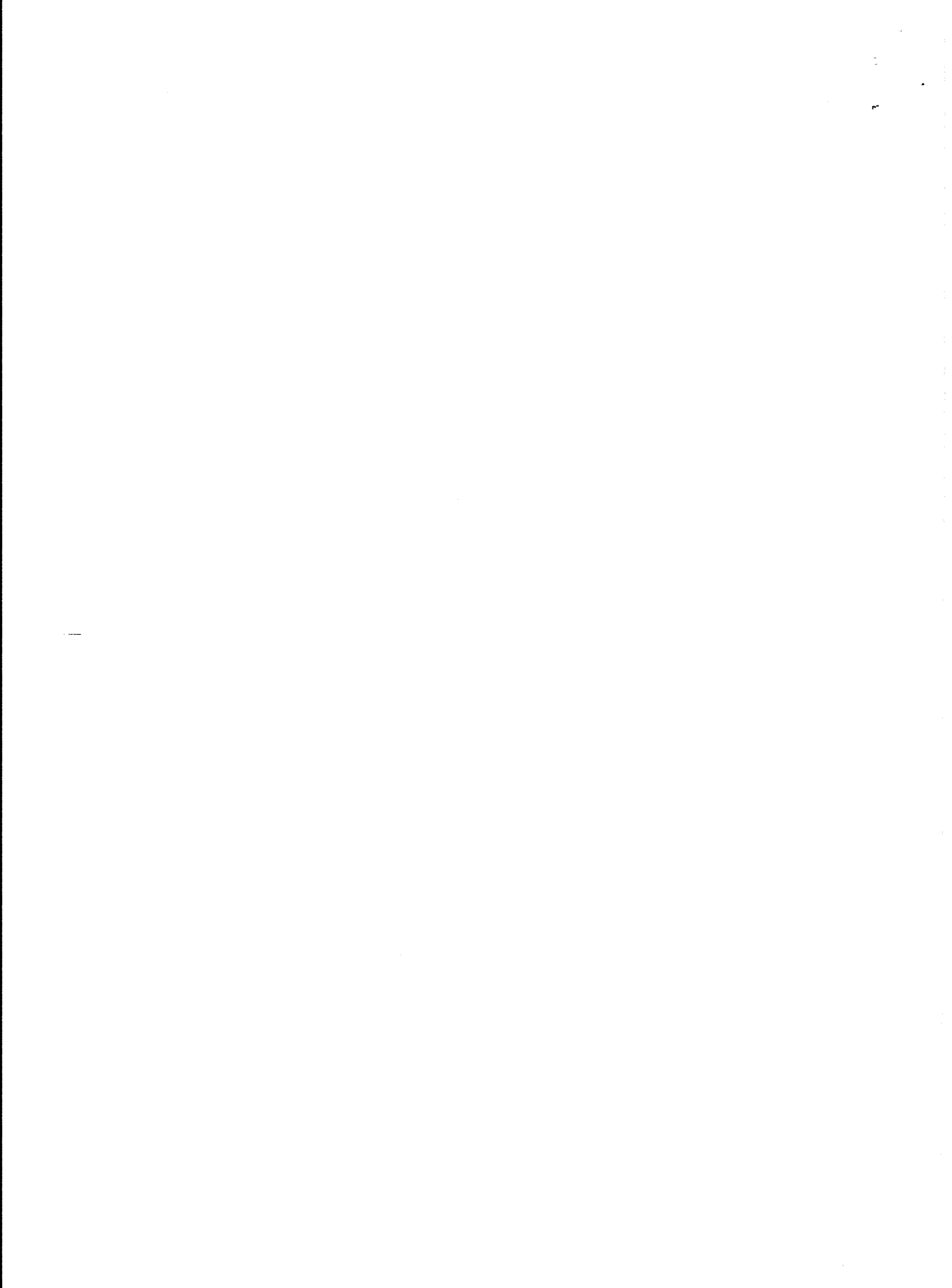

DEMONSTRATIVO DOS RECURSOS DESTINADOS À IRRIGAÇÃO POR REGIÃO

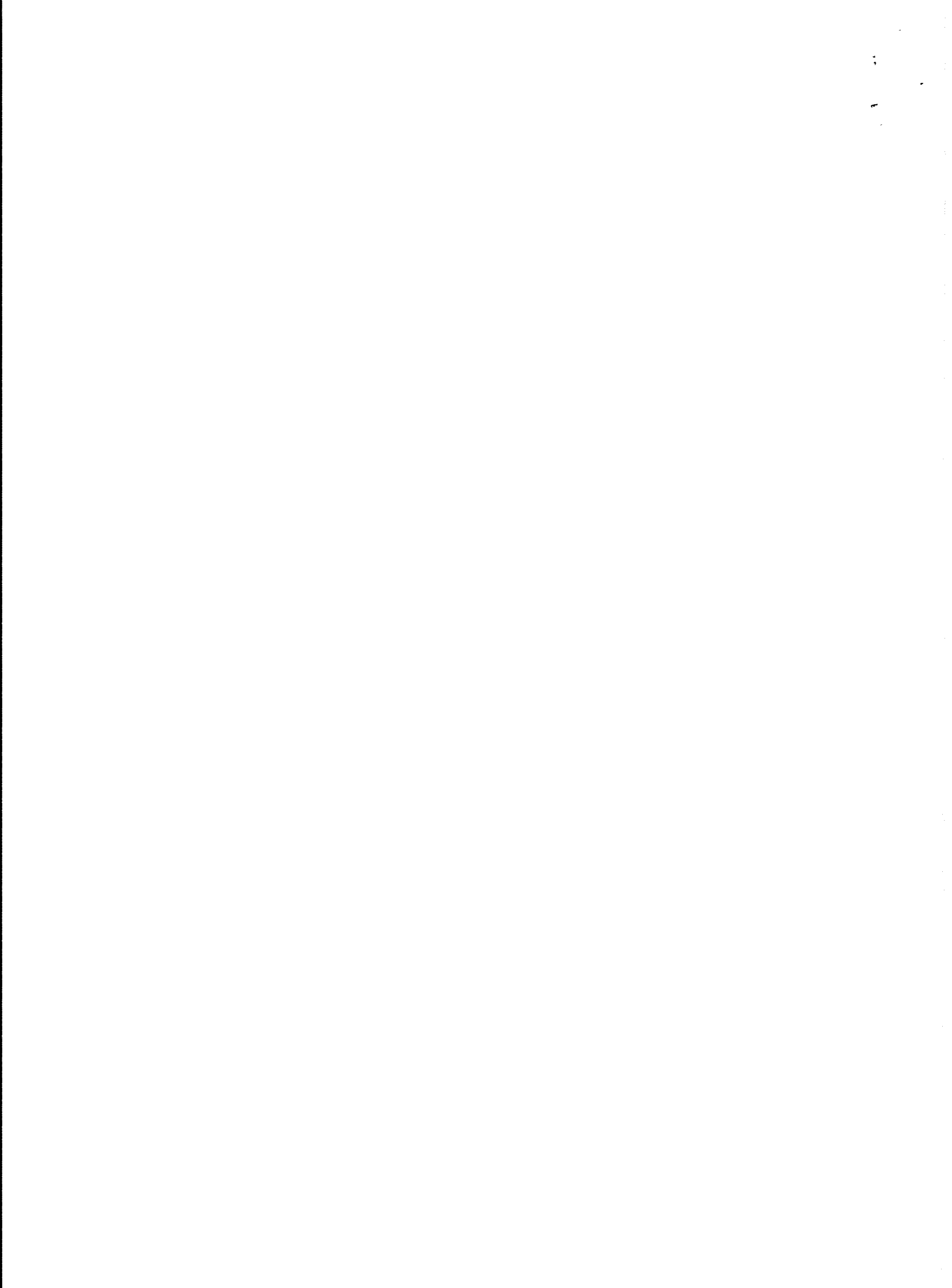

DEMONSTRATIVO DOS RECURSOS DESTINADOS À IRRIGAÇÃO POR REGIÃO**R\$ 1,00**

LDO, ART. 52, § 2º

RECURSOS DE TODAS AS FONTES

NACIONAL

FUNCIONAL	PROGRAMÁTICA	TÍTULO/GRUPO DE DESPESA	VALOR
	0379	IRRIGAÇÃO E DRENAGEM	5.624.629
20 607	0379 1836 0000	CONSTRUÇÃO DE OBRAS DE INFRA-ESTRUTURA DE IRRIGAÇÃO DE USO COMUM	110.000
20 607	0379 1836 0058	CONSTRUÇÃO DE OBRAS DE INFRA-ESTRUTURA DE IRRIGAÇÃO DE USO COMUM - INFRA-ESTRUTURA DE IRRIGAÇÃO - NACIONAL - NA	110.000
		4 INVESTIMENTOS	110.000
20 607	0379 1869 0000	PROMOÇÃO DE OPORTUNIDADES DE INVESTIMENTOS	166.140
20 607	0379 1869 0003	PROMOÇÃO DE OPORTUNIDADES DE INVESTIMENTOS - NACIONAL	166.140
		3 OUTRAS DESPESAS CORRENTES	157.140
		4 INVESTIMENTOS	9.000
20 607	0379 2820 0000	MANUTENÇÃO DA INFRA-ESTRUTURA DE IRRIGAÇÃO DE USO COMUM	206.907
20 607	0379 2820 0003	MANUTENÇÃO DA INFRA-ESTRUTURA DE IRRIGAÇÃO DE USO COMUM - NACIONAL	206.907
		3 OUTRAS DESPESAS CORRENTES	206.907
20 607	0379 2824 0000	ESTUDO DE SUPORTE TÉCNICO OPERACIONAL	5.141.582
20 607	0379 2824 0005	ESTUDO DE SUPORTE TÉCNICO OPERACIONAL - NACIONAL	5.141.582
		3 OUTRAS DESPESAS CORRENTES	5.141.582
TOTAL			5.624.629

DEMONSTRATIVO DOS RECURSOS DESTINADOS À IRRIGAÇÃO POR REGIÃO

R\$ 1,00

LDO, ART. 52, § 2º

RECURSOS DE TODAS AS FONTES

REGIÃO NORTE

FUNCIONAL	PROGRAMÁTICA	TÍTULO/GRUPO DE DESPESA	VALOR
	0379	IRRIGAÇÃO E DRENAGEM	56.115.547
20 607	0379 1836 0000	CONSTRUÇÃO DE OBRAS DE INFRA-ESTRUTURA DE IRRIGAÇÃO DE USO COMUM	56.115.547
20 607	0379 1836 0008	CONSTRUÇÃO DE OBRAS DE INFRA-ESTRUTURA DE IRRIGAÇÃO DE USO COMUM - INFRA-ESTRUTURA DE IRRIGAÇÃO - CANTÁ - RR	150.000
		4 INVESTIMENTOS	150.000
20 607	0379 1836 0010	CONSTRUÇÃO DE OBRAS DE INFRA-ESTRUTURA DE IRRIGAÇÃO DE USO COMUM - INFRA-ESTRUTURA DE IRRIGAÇÃO - BONFIM - RR	75.000
		4 INVESTIMENTOS	75.000
20 607	0379 1836 0012	CONSTRUÇÃO DE OBRAS DE INFRA-ESTRUTURA DE IRRIGAÇÃO DE USO COMUM - INFRA-ESTRUTURA DE IRRIGAÇÃO - MUCAJAI - RR	150.000
		4 INVESTIMENTOS	150.000
20 607	0379 1836 0016	CONSTRUÇÃO DE OBRAS DE INFRA-ESTRUTURA DE IRRIGAÇÃO DE USO COMUM - INFRA-ESTRUTURA DE IRRIGAÇÃO - APARECIDA DO RIO NEGRO - TO	50.000
		4 INVESTIMENTOS	50.000
20 607	0379 1836 0018	CONSTRUÇÃO DE OBRAS DE INFRA-ESTRUTURA DE IRRIGAÇÃO DE USO COMUM - INFRA-ESTRUTURA DE IRRIGAÇÃO - SÃO SALVADOR DO TOCANTINS - TO	50.000
		4 INVESTIMENTOS	50.000
20 607	0379 1836 0020	CONSTRUÇÃO DE OBRAS DE INFRA-ESTRUTURA DE IRRIGAÇÃO DE USO COMUM - INFRA-ESTRUTURA DE IRRIGAÇÃO - LAVANDEIRA - TO	50.000
		4 INVESTIMENTOS	50.000
20 607	0379 1836 0022	CONSTRUÇÃO DE OBRAS DE INFRA-ESTRUTURA DE IRRIGAÇÃO DE USO COMUM - INFRA-ESTRUTURA DE IRRIGAÇÃO - BREJINHO DE NAZARÉ - TO	50.000
		4 INVESTIMENTOS	50.000
20 607	0379 1836 0024	CONSTRUÇÃO DE OBRAS DE INFRA-ESTRUTURA DE IRRIGAÇÃO DE USO COMUM - INFRA-ESTRUTURA DE IRRIGAÇÃO - RIO DA CONCEIÇÃO - TO	50.000
		4 INVESTIMENTOS	50.000
20 607	0379 1836 0034	CONSTRUÇÃO DE OBRAS DE INFRA-ESTRUTURA DE IRRIGAÇÃO DE USO COMUM - INFRA-ESTRUTURA DE IRRIGAÇÃO - BOA VISTA - RR	150.000
		4 INVESTIMENTOS	150.000
20 607	0379 1836 0036	CONSTRUÇÃO DE OBRAS DE INFRA-ESTRUTURA DE IRRIGAÇÃO DE USO COMUM - INFRA-ESTRUTURA DE IRRIGAÇÃO - AMAJARI - RR	150.000
		4 INVESTIMENTOS	150.000
20 607	0379 1836 0038	CONSTRUÇÃO DE OBRAS DE INFRA-ESTRUTURA DE IRRIGAÇÃO DE USO COMUM - INFRA-ESTRUTURA DE IRRIGAÇÃO - ALTO ALEGRE - RR	150.000
		4 INVESTIMENTOS	150.000
20 607	0379 1836 0040	CONSTRUÇÃO DE OBRAS DE INFRA-ESTRUTURA DE IRRIGAÇÃO DE USO COMUM - INFRA-ESTRUTURA DE IRRIGAÇÃO NO ESTADO DE RORAIMA	150.000
		4 INVESTIMENTOS	150.000
20 607	0379 1836 0042	CONSTRUÇÃO DE OBRAS DE INFRA-ESTRUTURA DE IRRIGAÇÃO DE USO COMUM - INFRA-ESTRUTURA DE IRRIGAÇÃO - CARACARAI - RR	150.000
		4 INVESTIMENTOS	150.000
20 607	0379 1836 0044	CONSTRUÇÃO DE OBRAS DE INFRA-ESTRUTURA DE IRRIGAÇÃO DE USO COMUM - INFRA-ESTRUTURA DE IRRIGAÇÃO - IRACEMA - RR	150.000
		4 INVESTIMENTOS	150.000
20 607	0379 1836 0046	CONSTRUÇÃO DE OBRAS DE INFRA-ESTRUTURA DE IRRIGAÇÃO DE USO COMUM - INFRA-ESTRUTURA DE IRRIGAÇÃO - SÃO LUIZ - RR	75.000
		4 INVESTIMENTOS	75.000
20 607	0379 1836 0057	CONSTRUÇÃO DE OBRAS DE INFRA-ESTRUTURA DE IRRIGAÇÃO DE USO COMUM - PROJETO PASSARÃO NO ESTADO DE RORAIMA	5.420.547
		4 INVESTIMENTOS	5.420.547
20 607	0379 1836 0061	CONSTRUÇÃO DE OBRAS DE INFRA-ESTRUTURA DE IRRIGAÇÃO DE USO COMUM - PROJETO JAVAES NO ESTADO DO TOCANTINS	9.000.000
		4 INVESTIMENTOS	9.000.000
20 607	0379 1836 0081	CONSTRUÇÃO DE OBRAS DE INFRA-ESTRUTURA DE IRRIGAÇÃO DE USO COMUM - PROJETO FORMOSO DO ARAGUAIA NO ESTADO DO TOCANTINS	50.000
		4 INVESTIMENTOS	50.000
20 607	0379 1836 0083	CONSTRUÇÃO DE OBRAS DE INFRA-ESTRUTURA DE IRRIGAÇÃO DE USO COMUM - PROJETO PEDRO AFONSO NO ESTADO DO TOCANTINS	45.000
		4 INVESTIMENTOS	45.000
20 607	0379 1836 0084	CONSTRUÇÃO DE OBRAS DE INFRA-ESTRUTURA DE IRRIGAÇÃO DE USO COMUM - PROJETO DE	20.000.000

DEMONSTRATIVO DOS RECURSOS DESTINADOS À IRRIGAÇÃO POR REGIÃO**R\$ 1,00**

LDO, ART. 52, § 2º

RECURSOS DE TODAS AS FONTES

REGIÃO NORTE

FUNCIONAL	PROGRAMÁTICA	TÍTULO/GRUPO DE DESPESA	VALOR
		IRRIGAÇÃO 3º RIO/ SAMPAIO - 1ª ETAPA NO ESTADO DO TOCANTINS	
		4 INVESTIMENTOS	20.000.000
20 607	0379 1836 0086	CONSTRUÇÃO DE OBRAS DE INFRA-ESTRUTURA DE IRRIGAÇÃO DE USO COMUM - IMPLANTAÇÃO DE PROJETOS DE IRRIGAÇÃO E DRENAGEM NA REGIÃO NORTE	5.000.000
		4 INVESTIMENTOS	5.000.000
20 607	0379 1836 0088	CONSTRUÇÃO DE OBRAS DE INFRA-ESTRUTURA DE IRRIGAÇÃO DE USO COMUM - IMPLANTAÇÃO DE PROJETOS PARA DESENVOLVIMENTO DA AGRICULTURA E FRUTICULTURA NO ESTADO DO TOCANTINS	15.000.000
		3 OUTRAS DESPESAS CORRENTES	500.000
		4 INVESTIMENTOS	14.500.000
TOTAL 			56.115.547

DEMONSTRATIVO DOS RECURSOS DESTINADOS À IRRIGAÇÃO POR REGIÃO

R\$ 1,00

LDO, ART. 52, § 2º

RECURSOS DE TODAS AS FONTES

REGIÃO NORDESTE

FUNCIONAL	PROGRAMÁTICA	TÍTULO/GRUPO DE DESPESA	VALOR
	0379	IRRIGAÇÃO E DRENAGEM	253.980.612
20 607	0379 1836 0000	CONSTRUÇÃO DE OBRAS DE INFRA-ESTRUTURA DE IRRIGAÇÃO DE USO COMUM	188.201.920
20 607	0379 1836 0007	CONSTRUÇÃO DE OBRAS DE INFRA-ESTRUTURA DE IRRIGAÇÃO DE USO COMUM - NO ESTADO DE PERNAMBUCO	507.608
		3 OUTRAS DESPESAS CORRENTES	129.459
		4 INVESTIMENTOS	378.149
20 607	0379 1836 0009	CONSTRUÇÃO DE OBRAS DE INFRA-ESTRUTURA DE IRRIGAÇÃO DE USO COMUM - NO ESTADO DE SERGIPE	128.955
		3 OUTRAS DESPESAS CORRENTES	27.300
		4 INVESTIMENTOS	101.655
20 607	0379 1836 0011	CONSTRUÇÃO DE OBRAS DE INFRA-ESTRUTURA DE IRRIGAÇÃO DE USO COMUM - NO ESTADO DE ALAGOAS	134.655
		3 OUTRAS DESPESAS CORRENTES	27.300
		4 INVESTIMENTOS	107.355
20 607	0379 1836 0023	CONSTRUÇÃO DE OBRAS DE INFRA-ESTRUTURA DE IRRIGAÇÃO DE USO COMUM - PERÍMETRO DE IRRIGAÇÃO BAIXADA OCIDENTAL MARANHENSE NO ESTADO DO MARANHÃO	125.000
		4 INVESTIMENTOS	125.000
20 607	0379 1836 0025	CONSTRUÇÃO DE OBRAS DE INFRA-ESTRUTURA DE IRRIGAÇÃO DE USO COMUM - PERÍMETRO DE IRRIGAÇÃO TABULEIRO DE SÃO BERNARDO NO ESTADO DO MARANHÃO	140.000
		4 INVESTIMENTOS	140.000
20 607	0379 1836 0026	CONSTRUÇÃO DE OBRAS DE INFRA-ESTRUTURA DE IRRIGAÇÃO DE USO COMUM - INFRA-ESTRUTURA DE IRRIGAÇÃO - PIRAPEMAS - MA	150.000
		4 INVESTIMENTOS	150.000
20 607	0379 1836 0027	CONSTRUÇÃO DE OBRAS DE INFRA-ESTRUTURA DE IRRIGAÇÃO DE USO COMUM - PERÍMETRO DE IRRIGAÇÃO VÁRZEA DO FLORES NO ESTADO DO MARANHÃO	60.000
		4 INVESTIMENTOS	60.000
20 607	0379 1836 0029	CONSTRUÇÃO DE OBRAS DE INFRA-ESTRUTURA DE IRRIGAÇÃO DE USO COMUM - PERÍMETRO DE IRRIGAÇÃO TABULEIROS LITORÂNEOS NO ESTADO DO PIAUÍ	100.000
		4 INVESTIMENTOS	100.000
20 607	0379 1836 0031	CONSTRUÇÃO DE OBRAS DE INFRA-ESTRUTURA DE IRRIGAÇÃO DE USO COMUM - PERÍMETRO DE IRRIGAÇÃO PLATÔS DE GUADALUPE NO ESTADO DO PIAUÍ	100.000
		4 INVESTIMENTOS	100.000
20 607	0379 1836 0032	CONSTRUÇÃO DE OBRAS DE INFRA-ESTRUTURA DE IRRIGAÇÃO DE USO COMUM - INFRA-ESTRUTURA DE IRRIGAÇÃO - ESTÂNCIA - SE	150.000
		4 INVESTIMENTOS	150.000
20 607	0379 1836 0033	CONSTRUÇÃO DE OBRAS DE INFRA-ESTRUTURA DE IRRIGAÇÃO DE USO COMUM - PERÍMETRO DE IRRIGAÇÃO JAGUARIBE-APODI NO ESTADO DO CEARÁ	150.500
		4 INVESTIMENTOS	150.500
20 607	0379 1836 0035	CONSTRUÇÃO DE OBRAS DE INFRA-ESTRUTURA DE IRRIGAÇÃO DE USO COMUM - PERÍMETRO DE IRRIGAÇÃO BAIXO ACARAÚ NO ESTADO DO CEARÁ	23.000.000
		4 INVESTIMENTOS	23.000.000
20 607	0379 1836 0037	CONSTRUÇÃO DE OBRAS DE INFRA-ESTRUTURA DE IRRIGAÇÃO DE USO COMUM - PERÍMETRO DE IRRIGAÇÃO TABULEIRO DE RUSSAS NO ESTADO DO CEARÁ	23.000.000
		4 INVESTIMENTOS	23.000.000
20 607	0379 1836 0039	CONSTRUÇÃO DE OBRAS DE INFRA-ESTRUTURA DE IRRIGAÇÃO DE USO COMUM - PERÍMETRO DE IRRIGAÇÃO ARARAS NORTE NO ESTADO DO CEARÁ	1.000.000
		4 INVESTIMENTOS	1.000.000
20 607	0379 1836 0041	CONSTRUÇÃO DE OBRAS DE INFRA-ESTRUTURA DE IRRIGAÇÃO DE USO COMUM - CANAL ADUTOR SISTEMA CUREMA-MÃE D'ÁGUA NO ESTADO DA PARAÍBA	2.500.000
		4 INVESTIMENTOS	2.500.000
20 607	0379 1836 0043	CONSTRUÇÃO DE OBRAS DE INFRA-ESTRUTURA DE IRRIGAÇÃO DE USO COMUM - IRRIGAÇÃO EM SERRA TALHADA NO ESTADO DE PERNAMBUCO	10.000.000
		4 INVESTIMENTOS	10.000.000
20 607	0379 1836 0045	CONSTRUÇÃO DE OBRAS DE INFRA-ESTRUTURA DE IRRIGAÇÃO DE USO COMUM - PROJETO MESA DE PEDRA NO ESTADO DO PIAUÍ	4.300.002
		4 INVESTIMENTOS	4.300.002
20 607	0379 1836 0047	CONSTRUÇÃO DE OBRAS DE INFRA-ESTRUTURA DE IRRIGAÇÃO DE USO COMUM - PROJETO VÁRZEA DE SOUSA NO ESTADO DA PARAÍBA	2.600.000
		4 INVESTIMENTOS	2.600.000
20 607	0379 1836 0050	CONSTRUÇÃO DE OBRAS DE INFRA-ESTRUTURA DE IRRIGAÇÃO DE USO COMUM - INFRA-ESTRUTURA DE IRRIGAÇÃO - INDEPENDÊNCIA - CE	130.000

DEMONSTRATIVO DOS RECURSOS DESTINADOS À IRRIGAÇÃO POR REGIÃO

R\$ 1,00

LDO, ART. 52, § 2º

RECURSOS DE TODAS AS FONTES

REGIÃO NORDESTE

FUNCIONAL	PROGRAMÁTICA	TÍTULO/GRUPO DE DESPESA	VALOR
		4 INVESTIMENTOS	130.000
20 607	0379 1836 0051	CONSTRUÇÃO DE OBRAS DE INFRA-ESTRUTURA DE IRRIGAÇÃO DE USO COMUM - ADUTORA SERRA DA BATATEIRA NO ESTADO DA BAHIA	600.000
		4 INVESTIMENTOS	600.000
20 607	0379 1836 0052	CONSTRUÇÃO DE OBRAS DE INFRA-ESTRUTURA DE IRRIGAÇÃO DE USO COMUM - INFRA-ESTRUTURA DE IRRIGAÇÃO - MALHADA DOS BOIS - SE	100.000
		4 INVESTIMENTOS	100.000
20 607	0379 1836 0053	CONSTRUÇÃO DE OBRAS DE INFRA-ESTRUTURA DE IRRIGAÇÃO DE USO COMUM - PROJETO SALANGÔ NO ESTADO DO MARANHÃO	1.500.000
		4 INVESTIMENTOS	1.500.000
20 607	0379 1836 0054	CONSTRUÇÃO DE OBRAS DE INFRA-ESTRUTURA DE IRRIGAÇÃO DE USO COMUM - APOIO A PROJETOS COMPLEMENTARES DE IRRIGAÇÃO NO ESTADO DA BAHIA	225.000
		4 INVESTIMENTOS	225.000
20 607	0379 1836 0056	CONSTRUÇÃO DE OBRAS DE INFRA-ESTRUTURA DE IRRIGAÇÃO DE USO COMUM - PERÍMETRO DE IRRIGAÇÃO BREJOS DA BARRA NO ESTADO DA BAHIA	200.000
		3 OUTRAS DESPESAS CORRENTES	20.000
		4 INVESTIMENTOS	180.000
20 607	0379 1836 0059	CONSTRUÇÃO DE OBRAS DE INFRA-ESTRUTURA DE IRRIGAÇÃO DE USO COMUM - PROJETO JACARECICA NO ESTADO DE SERGIPE	3.500.000
		4 INVESTIMENTOS	3.500.000
20 607	0379 1836 0060	CONSTRUÇÃO DE OBRAS DE INFRA-ESTRUTURA DE IRRIGAÇÃO DE USO COMUM - IRRIGAÇÃO COMUNITARIA - MUNICÍPIOS SOB JURISDIÇÃO DA 2ªSR NO ESTADO DA BAHIA	500.000
		3 OUTRAS DESPESAS CORRENTES	30.000
		4 INVESTIMENTOS	470.000
20 607	0379 1836 0062	CONSTRUÇÃO DE OBRAS DE INFRA-ESTRUTURA DE IRRIGAÇÃO DE USO COMUM - IMPLANTAÇÃO DE SUPORTE ELÉTRICO - CONSTRUÇÃO DE LINHAS RURAIS EM MUNICÍPIOS DO OESTE DO ESTADO DA BAHIA	100.000
		3 OUTRAS DESPESAS CORRENTES	2.000
		4 INVESTIMENTOS	98.000
20 607	0379 1836 0064	CONSTRUÇÃO DE OBRAS DE INFRA-ESTRUTURA DE IRRIGAÇÃO DE USO COMUM - INFRA-ESTRUTURA DE IRRIGAÇÃO - BENTO FERNANDES - RN	105.000
		4 INVESTIMENTOS	105.000
20 607	0379 1836 0066	CONSTRUÇÃO DE OBRAS DE INFRA-ESTRUTURA DE IRRIGAÇÃO DE USO COMUM - IMPLANTAÇÃO DE SUPORTE ELÉTRICO - MINADOR DO NEGRÃO - AL	75.000
		4 INVESTIMENTOS	75.000
20 607	0379 1836 0068	CONSTRUÇÃO DE OBRAS DE INFRA-ESTRUTURA DE IRRIGAÇÃO DE USO COMUM - IMPLANTAÇÃO DE SUPORTE ELÉTRICO - BARBALHA - CE	70.000
		4 INVESTIMENTOS	70.000
20 607	0379 1836 0070	CONSTRUÇÃO DE OBRAS DE INFRA-ESTRUTURA DE IRRIGAÇÃO DE USO COMUM - IMPLANTAÇÃO DE SUPORTE ELÉTRICO - ASSARÉ - CE	100.000
		4 INVESTIMENTOS	100.000
20 607	0379 1836 0072	CONSTRUÇÃO DE OBRAS DE INFRA-ESTRUTURA DE IRRIGAÇÃO DE USO COMUM - IMPLANTAÇÃO DE SUPORTE ELÉTRICO - CAMPO ALEGRE DE LOURDES - BA	100.000
		4 INVESTIMENTOS	100.000
20 607	0379 1836 0073	CONSTRUÇÃO DE OBRAS DE INFRA-ESTRUTURA DE IRRIGAÇÃO DE USO COMUM - PROJETO JACARÉ - CURITUBA NO ESTADO DE SERGIPE	14.100.000
		4 INVESTIMENTOS	14.100.000
20 607	0379 1836 0074	CONSTRUÇÃO DE OBRAS DE INFRA-ESTRUTURA DE IRRIGAÇÃO DE USO COMUM - IMPLANTAÇÃO DE SUPORTE ELÉTRICO - SANTANA DO ACARÁ - CE	130.000
		4 INVESTIMENTOS	130.000
20 607	0379 1836 0075	CONSTRUÇÃO DE OBRAS DE INFRA-ESTRUTURA DE IRRIGAÇÃO DE USO COMUM - PROJETO PINDORAMA NO ESTADO DE ALAGOAS	580.000
		4 INVESTIMENTOS	580.000
20 607	0379 1836 0076	CONSTRUÇÃO DE OBRAS DE INFRA-ESTRUTURA DE IRRIGAÇÃO DE USO COMUM - IMPLANTAÇÃO DE SUPORTE ELÉTRICO - URUOCA - CE	60.000
		4 INVESTIMENTOS	60.000
20 607	0379 1836 0077	CONSTRUÇÃO DE OBRAS DE INFRA-ESTRUTURA DE IRRIGAÇÃO DE USO COMUM - PROJETO PÃO-DE-AÇÚCAR/OLHO D'ÁGUA DAS FLORES NO ESTADO DE ALAGOAS	3.600.000
		4 INVESTIMENTOS	3.600.000
20 607	0379 1836 0078	CONSTRUÇÃO DE OBRAS DE INFRA-ESTRUTURA DE IRRIGAÇÃO DE USO COMUM - INFRA-ESTRUTURA DE IRRIGAÇÃO - TAUÁ - CE	65.000

DEMONSTRATIVO DOS RECURSOS DESTINADOS À IRRIGAÇÃO POR REGIÃO

R\$ 1,00

LDO, ART. 52, § 2º

RECURSOS DE TODAS AS FONTES

REGIÃO NORDESTE

FUNCIONAL	PROGRAMÁTICA	TÍTULO/GRUPO DE DESPESA	VALOR
		4 INVESTIMENTOS	65.000
20 607	0379 1836 0080	CONSTRUÇÃO DE OBRAS DE INFRA-ESTRUTURA DE IRRIGAÇÃO DE USO COMUM - PROJETO DE IRRIGAÇÃO PIANCO III NO ESTADO DA PARAIBA	10.075.000
		4 INVESTIMENTOS	10.075.000
20 607	0379 1836 0082	CONSTRUÇÃO DE OBRAS DE INFRA-ESTRUTURA DE IRRIGAÇÃO DE USO COMUM - CONSTRUÇÃO DE OBRA DE INFRA-ESTRUTURA DE IRRIGAÇÃO NO ESTADO DE SERGIPE (PROJETO CANAL DE XINGÓ)	4.000.000
		3 OUTRAS DESPESAS CORRENTES	500.000
		4 INVESTIMENTOS	3.500.000
20 607	0379 1836 0087	CONSTRUÇÃO DE OBRAS DE INFRA-ESTRUTURA DE IRRIGAÇÃO DE USO COMUM - PERÍMETRO DE MARITUBA NO ESTADO DA BAHIA	1.889.200
		3 OUTRAS DESPESAS CORRENTES	349.200
		4 INVESTIMENTOS	1.540.000
20 607	0379 1836 0089	CONSTRUÇÃO DE OBRAS DE INFRA-ESTRUTURA DE IRRIGAÇÃO DE USO COMUM - PERÍMETRO DO BAIXIO DO IRECÊ NO ESTADO DA BAHIA	17.973.000
		3 OUTRAS DESPESAS CORRENTES	873.000
		4 INVESTIMENTOS	17.100.000
20 607	0379 1836 0090	CONSTRUÇÃO DE OBRAS DE INFRA-ESTRUTURA DE IRRIGAÇÃO DE USO COMUM - INFRA-ESTRUTURA DE IRRIGAÇÃO EM MUNICÍPIOS DO ESTADO DO MARANHÃO	5.000.000
		4 INVESTIMENTOS	5.000.000
20 607	0379 1836 0091	CONSTRUÇÃO DE OBRAS DE INFRA-ESTRUTURA DE IRRIGAÇÃO DE USO COMUM - PERÍMETRO DE SALITRE NO ESTADO DA BAHIA	22.965.500
		3 OUTRAS DESPESAS CORRENTES	1.115.500
		4 INVESTIMENTOS	21.850.000
20 607	0379 1836 0093	CONSTRUÇÃO DE OBRAS DE INFRA-ESTRUTURA DE IRRIGAÇÃO DE USO COMUM - PERÍMETRO PONTAL NORTE SUL NO ESTADO DE PERNAMBUCO	31.612.500
		3 OUTRAS DESPESAS CORRENTES	2.252.500
		4 INVESTIMENTOS	29.360.000
20 607	0379 1836 0096	CONSTRUÇÃO DE OBRAS DE INFRA-ESTRUTURA DE IRRIGAÇÃO DE USO COMUM - ELETRIFICAÇÃO RURAL NO VALE DO RIO CANINDE NO ESTADO DO PIAUÍ	700.000
		4 INVESTIMENTOS	700.000
20 607	0379 1854 0000	EMANCIPAÇÃO DE PERÍMETROS DE IRRIGAÇÃO	36.502.640
20 607	0379 1854 0021	EMANCIPAÇÃO DE PERÍMETROS DE IRRIGAÇÃO - PERÍMETRO DE IRRIGAÇÃO MIRONOS NO ESTADO DA BAHIA	529.089
		3 OUTRAS DESPESAS CORRENTES	194.000
		4 INVESTIMENTOS	335.089
20 607	0379 1854 0023	EMANCIPAÇÃO DE PERÍMETROS DE IRRIGAÇÃO - PERÍMETRO DE IRRIGAÇÃO SÃO DESIDÉRIO/BARREIRAS SUL NO ESTADO DA BAHIA	251.556
		3 OUTRAS DESPESAS CORRENTES	116.400
		4 INVESTIMENTOS	135.156
20 607	0379 1854 0025	EMANCIPAÇÃO DE PERÍMETROS DE IRRIGAÇÃO - PERÍMETRO DE IRRIGAÇÃO BARREIRAS NO ESTADO DA BAHIA	10.666.394
		3 OUTRAS DESPESAS CORRENTES	8.669.904
		4 INVESTIMENTOS	1.996.490
20 607	0379 1854 0027	EMANCIPAÇÃO DE PERÍMETROS DE IRRIGAÇÃO - PERÍMETRO DE IRRIGAÇÃO FORMOSO 'A' NO ESTADO DA BAHIA	1.139.438
		3 OUTRAS DESPESAS CORRENTES	388.000
		4 INVESTIMENTOS	751.438
20 607	0379 1854 0029	EMANCIPAÇÃO DE PERÍMETROS DE IRRIGAÇÃO - PERÍMETRO DE IRRIGAÇÃO FORMOSINHO NO ESTADO DA BAHIA	84.366
		3 OUTRAS DESPESAS CORRENTES	77.805
		4 INVESTIMENTOS	6.561
20 607	0379 1854 0031	EMANCIPAÇÃO DE PERÍMETROS DE IRRIGAÇÃO - PERÍMETRO DE IRRIGAÇÃO FORMOSO 'H' NO ESTADO DA BAHIA	8.289.026
		3 OUTRAS DESPESAS CORRENTES	6.790.031
		4 INVESTIMENTOS	1.498.995
20 607	0379 1854 0033	EMANCIPAÇÃO DE PERÍMETROS DE IRRIGAÇÃO - PERÍMETRO DE IRRIGAÇÃO CERAIMA NO ESTADO DA BAHIA	53.629
		3 OUTRAS DESPESAS CORRENTES	50.000
		4 INVESTIMENTOS	3.629
20 607	0379 1854 0035	EMANCIPAÇÃO DE PERÍMETROS DE IRRIGAÇÃO - PERÍMETRO DE IRRIGAÇÃO ESTREITO 'I/III' NO ESTADO DA BAHIA	429.204
		3 OUTRAS DESPESAS CORRENTES	155.200
		4 INVESTIMENTOS	274.004
20 607	0379 1854 0037	EMANCIPAÇÃO DE PERÍMETROS DE IRRIGAÇÃO - PERÍMETRO DE IRRIGAÇÃO ESTREITO 'IV' NO ESTADO DA BAHIA	345.800

DEMONSTRATIVO DOS RECURSOS DESTINADOS À IRRIGAÇÃO POR REGIÃO

R\$ 1,00

LDO, ART. 52, § 2º

RECURSOS DE TODAS AS FONTES

REGIÃO NORDESTE

FUNCIONAL	PROGRAMÁTICA	TÍTULO/GRUPO DE DESPESA	VALOR
		3 OUTRAS DESPESAS CORRENTES	135.800
		4 INVESTIMENTOS	210.000
20 607	0379 1854 0039	EMANCIPAÇÃO DE PERÍMETROS DE IRRIGAÇÃO - PERÍMETRO DE IRRIGAÇÃO CURACA NO ESTADO DA BAHIA	762.070
		3 OUTRAS DESPESAS CORRENTES	271.600
		4 INVESTIMENTOS	490.470
20 607	0379 1854 0041	EMANCIPAÇÃO DE PERÍMETROS DE IRRIGAÇÃO - PERÍMETRO DE IRRIGAÇÃO MANICOPA NO ESTADO DA BAHIA	662.347
		3 OUTRAS DESPESAS CORRENTES	232.800
		4 INVESTIMENTOS	429.547
20 607	0379 1854 0043	EMANCIPAÇÃO DE PERÍMETROS DE IRRIGAÇÃO - PERÍMETRO DE IRRIGAÇÃO TOURÃO NO ESTADO DA BAHIA	223.146
		3 OUTRAS DESPESAS CORRENTES	50.000
		4 INVESTIMENTOS	173.146
20 607	0379 1854 0045	EMANCIPAÇÃO DE PERÍMETROS DE IRRIGAÇÃO - PERÍMETRO DE IRRIGAÇÃO MANDACARU NO ESTADO DA BAHIA	46.788
		3 OUTRAS DESPESAS CORRENTES	40.000
		4 INVESTIMENTOS	6.788
20 607	0379 1854 0047	EMANCIPAÇÃO DE PERÍMETROS DE IRRIGAÇÃO - PERÍMETRO DE IRRIGAÇÃO BEBEDOURO NO ESTADO DE PERNAMBUCO	256.532
		3 OUTRAS DESPESAS CORRENTES	85.360
		4 INVESTIMENTOS	171.172
20 607	0379 1854 0049	EMANCIPAÇÃO DE PERÍMETROS DE IRRIGAÇÃO - PERÍMETRO DE IRRIGAÇÃO SENADOR NILO COELHO NO ESTADO DE PERNAMBUCO	2.700.859
		3 OUTRAS DESPESAS CORRENTES	1.101.000
		4 INVESTIMENTOS	1.599.859
20 607	0379 1854 0053	EMANCIPAÇÃO DE PERÍMETROS DE IRRIGAÇÃO - PERÍMETRO DE IRRIGAÇÃO PROPRIA NO ESTADO DE SERGIPE	223.800
		3 OUTRAS DESPESAS CORRENTES	97.000
		4 INVESTIMENTOS	126.800
20 607	0379 1854 0057	EMANCIPAÇÃO DE PERÍMETROS DE IRRIGAÇÃO - PERÍMETRO DE IRRIGAÇÃO BETUME NO ESTADO DE SERGIPE	434.810
		3 OUTRAS DESPESAS CORRENTES	242.500
		4 INVESTIMENTOS	192.310
20 607	0379 1854 0067	EMANCIPAÇÃO DE PERÍMETROS DE IRRIGAÇÃO - PERÍMETRO DE IRRIGAÇÃO COTINGUIBA/PINDOBA NO ESTADO DE SERGIPE	278.579
		3 OUTRAS DESPESAS CORRENTES	116.400
		4 INVESTIMENTOS	162.179
20 607	0379 1854 0071	EMANCIPAÇÃO DE PERÍMETROS DE IRRIGAÇÃO - PERÍMETRO DE IRRIGAÇÃO BOACICA NO ESTADO DE ALAGOAS	604.011
		3 OUTRAS DESPESAS CORRENTES	220.000
		4 INVESTIMENTOS	384.011
20 607	0379 1854 0073	EMANCIPAÇÃO DE PERÍMETROS DE IRRIGAÇÃO - PERÍMETRO DE IRRIGAÇÃO ITIUBA NO ESTADO DE ALAGOAS	164.481
		3 OUTRAS DESPESAS CORRENTES	60.000
		4 INVESTIMENTOS	104.481
20 607	0379 1854 0081	EMANCIPAÇÃO DE PERÍMETROS DE IRRIGAÇÃO - NO ESTADO DO PIAUÍ	368.600
		3 OUTRAS DESPESAS CORRENTES	368.600
20 607	0379 1854 0095	EMANCIPAÇÃO DE PERÍMETROS DE IRRIGAÇÃO - NO ESTADO DO CEARÁ	1.067.000
		3 OUTRAS DESPESAS CORRENTES	1.067.000
20 607	0379 1854 0121	EMANCIPAÇÃO DE PERÍMETROS DE IRRIGAÇÃO - NO ESTADO DO RIO GRANDE DO NORTE	242.500
		3 OUTRAS DESPESAS CORRENTES	242.500
20 607	0379 1854 0129	EMANCIPAÇÃO DE PERÍMETROS DE IRRIGAÇÃO - NO ESTADO DA PARAÍBA	611.100
		3 OUTRAS DESPESAS CORRENTES	611.100
20 607	0379 1854 0137	EMANCIPAÇÃO DE PERÍMETROS DE IRRIGAÇÃO - NO ESTADO DE PERNAMBUCO	611.100
		3 OUTRAS DESPESAS CORRENTES	611.100
20 607	0379 1854 0147	EMANCIPAÇÃO DE PERÍMETROS DE IRRIGAÇÃO - NO ESTADO DA BAHIA	485.000
		3 OUTRAS DESPESAS CORRENTES	485.000
20 607	0379 1854 0155	EMANCIPAÇÃO DE PERÍMETROS DE IRRIGAÇÃO - PERÍMETRO DE IRRIGAÇÃO BAIXO ACARAÚ NO ESTADO DO CEARÁ	3.138.415
		3 OUTRAS DESPESAS CORRENTES	3.138.415
20 607	0379 1854 0157	EMANCIPAÇÃO DE PERÍMETROS DE IRRIGAÇÃO - PERÍMETRO DE IRRIGAÇÃO TABULEIRO DE RUSSAS	1.833.000

DEMONSTRATIVO DOS RECURSOS DESTINADOS À IRRIGAÇÃO POR REGIÃO

R\$ 1,00

LDO, ART. 52, § 2º

RECURSOS DE TODAS AS FONTES

REGIÃO NORDESTE

FUNCIONAL	PROGRAMÁTICA	TÍTULO/GRUPO DE DESPESA	VALOR
		NO ESTADO DO CEARÁ	
		3 OUTRAS DESPESAS CORRENTES	1.833.000
20 607	0379 1856 0000	ESTUDOS PARA O APROVEITAMENTO HIDROAGRÍCOLA EM ÁREAS IRRIGÁVEIS	6.341.402
20 607	0379 1856 0005	ESTUDOS PARA O APROVEITAMENTO HIDROAGRÍCOLA EM ÁREAS IRRIGÁVEIS - NO ESTADO DA BAHIA	390.995
		3 OUTRAS DESPESAS CORRENTES	43.980
		4 INVESTIMENTOS	347.015
20 607	0379 1856 0007	ESTUDOS PARA O APROVEITAMENTO HIDROAGRÍCOLA EM ÁREAS IRRIGÁVEIS - PROJETO PONTAL DE SOBRADINHO NO ESTADO DE PERNAMBUCO	453.200
		3 OUTRAS DESPESAS CORRENTES	26.400
		4 INVESTIMENTOS	426.800
20 607	0379 1856 0009	ESTUDOS PARA O APROVEITAMENTO HIDROAGRÍCOLA EM ÁREAS IRRIGÁVEIS - NO ESTADO DA BAHIA	141.357
		3 OUTRAS DESPESAS CORRENTES	141.357
20 607	0379 1856 0011	ESTUDOS PARA O APROVEITAMENTO HIDROAGRÍCOLA EM ÁREAS IRRIGÁVEIS - PERÍMETRO DE IRRIGAÇÃO VALE DO IUIU NO ESTADO DA BAHIA	2.725.775
		3 OUTRAS DESPESAS CORRENTES	154.650
		4 INVESTIMENTOS	2.571.125
20 607	0379 1856 0021	ESTUDOS PARA O APROVEITAMENTO HIDROAGRÍCOLA EM ÁREAS IRRIGÁVEIS - PROJETO ILHAS DE BALSAS NO ESTADO DO MARANHÃO	14.000
		3 OUTRAS DESPESAS CORRENTES	14.000
20 607	0379 1856 0027	ESTUDOS PARA O APROVEITAMENTO HIDROAGRÍCOLA EM ÁREAS IRRIGÁVEIS - PERÍMETRO DE MARITUBA NO ESTADO DA BAHIA	420.000
		3 OUTRAS DESPESAS CORRENTES	40.000
		4 INVESTIMENTOS	380.000
20 607	0379 1856 0029	ESTUDOS PARA O APROVEITAMENTO HIDROAGRÍCOLA EM ÁREAS IRRIGÁVEIS - PERÍMETRO DO BAIXO IRECE NO ESTADO DA BAHIA	1.149.075
		3 OUTRAS DESPESAS CORRENTES	97.000
		4 INVESTIMENTOS	1.052.075
20 607	0379 1856 0031	ESTUDOS PARA O APROVEITAMENTO HIDROAGRÍCOLA EM ÁREAS IRRIGÁVEIS - PERÍMETRO DE SALITRE NO ESTADO DA BAHIA	1.047.000
		3 OUTRAS DESPESAS CORRENTES	97.000
		4 INVESTIMENTOS	950.000
20 607	0379 2820 0000	MANUTENÇÃO DA INFRA-ESTRUTURA DE IRRIGAÇÃO DE USO COMUM	20.934.650
20 607	0379 2820 0005	MANUTENÇÃO DA INFRA-ESTRUTURA DE IRRIGAÇÃO DE USO COMUM - PERÍMETRO DE IRRIGAÇÃO TABULEIROS LITORÂNEOS NO ESTADO DO PIAUÍ	97.000
		3 OUTRAS DESPESAS CORRENTES	97.000
20 607	0379 2820 0007	MANUTENÇÃO DA INFRA-ESTRUTURA DE IRRIGAÇÃO DE USO COMUM - PERÍMETRO DE IRRIGAÇÃO PLATÔS DE GUADALUPE NO ESTADO DO PIAUÍ	97.000
		3 OUTRAS DESPESAS CORRENTES	97.000
20 607	0379 2820 0009	MANUTENÇÃO DA INFRA-ESTRUTURA DE IRRIGAÇÃO DE USO COMUM - NO ESTADO DO PIAUÍ	133.860
		3 OUTRAS DESPESAS CORRENTES	133.860
20 607	0379 2820 0011	MANUTENÇÃO DA INFRA-ESTRUTURA DE IRRIGAÇÃO DE USO COMUM - PERÍMETRO DE IRRIGAÇÃO BAIXADA MARANHENSE NO ESTADO DO MARANHÃO	97.000
		3 OUTRAS DESPESAS CORRENTES	97.000
20 607	0379 2820 0013	MANUTENÇÃO DA INFRA-ESTRUTURA DE IRRIGAÇÃO DE USO COMUM - PERÍMETRO DE IRRIGAÇÃO TABULEIROS DE SÃO BERNARDO NO ESTADO DO MARANHÃO	97.000
		3 OUTRAS DESPESAS CORRENTES	97.000
20 607	0379 2820 0015	MANUTENÇÃO DA INFRA-ESTRUTURA DE IRRIGAÇÃO DE USO COMUM - PERÍMETRO DE IRRIGAÇÃO VARZEA DO FLORES NO ESTADO DO MARANHÃO	97.000
		3 OUTRAS DESPESAS CORRENTES	97.000
20 607	0379 2820 0017	MANUTENÇÃO DA INFRA-ESTRUTURA DE IRRIGAÇÃO DE USO COMUM - PERÍMETRO DE IRRIGAÇÃO JAGUARIBE-APODI NO ESTADO CEARÁ	97.000
		3 OUTRAS DESPESAS CORRENTES	97.000
20 607	0379 2820 0019	MANUTENÇÃO DA INFRA-ESTRUTURA DE IRRIGAÇÃO DE USO COMUM - PERÍMETRO DE IRRIGAÇÃO ARARAS NORTE NO ESTADO DO CEARÁ	97.000
		3 OUTRAS DESPESAS CORRENTES	97.000
20 607	0379 2820 0021	MANUTENÇÃO DA INFRA-ESTRUTURA DE IRRIGAÇÃO DE USO COMUM - NO ESTADO DO CEARÁ	291.970
		3 OUTRAS DESPESAS CORRENTES	291.970
20 607	0379 2820 0023	MANUTENÇÃO DA INFRA-ESTRUTURA DE IRRIGAÇÃO DE USO COMUM - NO ESTADO DO RIO GRANDE DO NORTE	36.000
		3 OUTRAS DESPESAS CORRENTES	36.000
20 607	0379 2820 0025	MANUTENÇÃO DA INFRA-ESTRUTURA DE IRRIGAÇÃO DE USO COMUM - NO ESTADO DA PARAÍBA	98.940

DEMONSTRATIVO DOS RECURSOS DESTINADOS À IRRIGAÇÃO POR REGIÃO

LDO, ART. 52, § 2º

R\$ 1,00

RECURSOS DE TODAS AS FONTES

REGIÃO NORDESTE

FUNCIONAL	PROGRAMÁTICA	TÍTULO/GRUPO DE DESPESA	VALOR
		3 OUTRAS DESPESAS CORRENTES	98.940
20 607	0379 2820 0027	MANUTENÇÃO DA INFRA-ESTRUTURA DE IRRIGAÇÃO DE USO COMUM - NO ESTADO DE PERNAMBUCO	144.530
		3 OUTRAS DESPESAS CORRENTES	144.530
20 607	0379 2820 0029	MANUTENÇÃO DA INFRA-ESTRUTURA DE IRRIGAÇÃO DE USO COMUM - NO ESTADO DA BAHIA	150.350
		3 OUTRAS DESPESAS CORRENTES	150.350
20 607	0379 2820 0031	MANUTENÇÃO DA INFRA-ESTRUTURA DE IRRIGAÇÃO DE USO COMUM - PERÍMETRO DE IRRIGAÇÃO DO COMPLEXO ITAPARICA NO ESTADO DE PERNAMBUCO	19.400.000
		3 OUTRAS DESPESAS CORRENTES	19.400.000
20 607	0379 2824 0000	ESTUDO DE SUPORTE TÉCNICO OPERACIONAL	2.000.000
20 607	0379 2824 0003	ESTUDO DE SUPORTE TÉCNICO OPERACIONAL - NA REGIÃO NORDESTE	2.000.000
		3 OUTRAS DESPESAS CORRENTES	2.000.000
TOTAL			253.980.612

DEMONSTRATIVO DOS RECURSOS DESTINADOS À IRRIGAÇÃO POR REGIÃO

R\$ 1,00

LDO, ART. 52, § 2º

RECURSOS DE TODAS AS FONTES

REGIÃO SUDESTE

FUNCIONAL	PROGRAMÁTICA	TÍTULO/GRUPO DE DESPESA	VALOR
	0379	IRRIGAÇÃO E DRENAGEM	9.171.642
20 607	0379 1836 0000	CONSTRUÇÃO DE OBRAS DE INFRA-ESTRUTURA DE IRRIGAÇÃO DE USO COMUM	929.655
20 607	0379 1836 0002	CONSTRUÇÃO DE OBRAS DE INFRA-ESTRUTURA DE IRRIGAÇÃO DE USO COMUM - IMPLANTAÇÃO DE SUPORTE ELÉTRICO - ITABORAÍ - RJ	75.000
		4 INVESTIMENTOS	75.000
20 607	0379 1836 0003	CONSTRUÇÃO DE OBRAS DE INFRA-ESTRUTURA DE IRRIGAÇÃO DE USO COMUM - NO ESTADO DE MINAS GERAIS	104.655
		3 OUTRAS DESPESAS CORRENTES	27.300
		4 INVESTIMENTOS	77.355
20 607	0379 1836 0004	CONSTRUÇÃO DE OBRAS DE INFRA-ESTRUTURA DE IRRIGAÇÃO DE USO COMUM - CONSTRUÇÃO DE OBRAS DE INFRA-ESTRUTURA DE IRRIGAÇÃO - TAIÓBEIRAS - MG	100.000
		4 INVESTIMENTOS	100.000
20 607	0379 1836 0006	CONSTRUÇÃO DE OBRAS DE INFRA-ESTRUTURA DE IRRIGAÇÃO DE USO COMUM - CONSTRUÇÃO DE CANAL DE IRRIGAÇÃO NO NOROESTE DO ESTADO DE SÃO PAULO	350.000
		4 INVESTIMENTOS	350.000
20 607	0379 1836 0030	CONSTRUÇÃO DE OBRAS DE INFRA-ESTRUTURA DE IRRIGAÇÃO DE USO COMUM - IMPLANTAÇÃO DE SUPORTE ELÉTRICO NO ESTADO DE MINAS GERAIS	300.000
		4 INVESTIMENTOS	300.000
20 607	0379 1854 0000	EMANCIPAÇÃO DE PERÍMETROS DE IRRIGAÇÃO	7.958.887
20 607	0379 1854 0015	EMANCIPAÇÃO DE PERÍMETROS DE IRRIGAÇÃO - PERÍMETRO DE IRRIGAÇÃO JAÍBA NO ESTADO DE MINAS GERAIS	7.516.263
		3 OUTRAS DESPESAS CORRENTES	4.597.383
		4 INVESTIMENTOS	2.918.880
20 607	0379 1854 0017	EMANCIPAÇÃO DE PERÍMETROS DE IRRIGAÇÃO - PERÍMETRO DE IRRIGAÇÃO GORUTUBA NO ESTADO DE MINAS GERAIS	364.433
		3 OUTRAS DESPESAS CORRENTES	116.400
		4 INVESTIMENTOS	248.033
20 607	0379 1854 0019	EMANCIPAÇÃO DE PERÍMETROS DE IRRIGAÇÃO - PERÍMETRO DE IRRIGAÇÃO PIRAPORA NO ESTADO DE MINAS GERAIS	78.191
		4 INVESTIMENTOS	78.191
20 607	0379 1856 0000	ESTUDOS PARA O APROVEITAMENTO HIDROAGRÍCOLA EM ÁREAS IRRIGÁVEIS	283.100
20 607	0379 1856 0003	ESTUDOS PARA O APROVEITAMENTO HIDROAGRÍCOLA EM ÁREAS IRRIGÁVEIS - PERÍMETRO DE IRRIGAÇÃO JAÍBA NO ESTADO DE MINAS GERAIS	255.100
		4 INVESTIMENTOS	255.100
20 607	0379 1856 0013	ESTUDOS PARA O APROVEITAMENTO HIDROAGRÍCOLA EM ÁREAS IRRIGÁVEIS - PROJETO ENTRE RIBEIROS NO ESTADO DE MINAS GERAIS	14.000
		4 INVESTIMENTOS	14.000
20 607	0379 1856 0023	ESTUDOS PARA O APROVEITAMENTO HIDROAGRÍCOLA EM ÁREAS IRRIGÁVEIS - PROJETO BERIZAL NO ESTADO DE MINAS GERAIS	14.000
		3 OUTRAS DESPESAS CORRENTES	14.000
TOTAL			9.171.642

DEMONSTRATIVO DOS RECURSOS DESTINADOS À IRRIGAÇÃO POR REGIÃO

LDO, ART. 52, § 2º

R\$ 1,00

RECURSOS DE TODAS AS FONTES

REGIÃO SUL

FUNCIONAL	PROGRAMÁTICA	TÍTULO/GRUPO DE DESPESA	VALOR
	0379	IRRIGAÇÃO E DRENAGEM	5.030.000
20 607	0379 1836 0000	CONSTRUÇÃO DE OBRAS DE INFRA-ESTRUTURA DE IRRIGAÇÃO DE USO COMUM	130.000
20 607	0379 1836 0028	CONSTRUÇÃO DE OBRAS DE INFRA-ESTRUTURA DE IRRIGAÇÃO DE USO COMUM - INFRA-ESTRUTURA DE IRRIGAÇÃO - DOURADINA - PR	100.000
		4 INVESTIMENTOS	100.000
20 607	0379 1836 0069	CONSTRUÇÃO DE OBRAS DE INFRA-ESTRUTURA DE IRRIGAÇÃO DE USO COMUM - PROJETO SOMBRIO NO ESTADO DE SANTA CATARINA	30.000
		4 INVESTIMENTOS	30.000
20 607	0379 1856 0000	ESTUDOS PARA O APROVEITAMENTO HIDROAGRÍCOLA EM ÁREAS IRRIGÁVEIS	4.900.000
20 607	0379 1856 0019	ESTUDOS PARA O APROVEITAMENTO HIDROAGRÍCOLA EM ÁREAS IRRIGÁVEIS - PROJETO BACTIAS HIDROGRÁFICAS - METADE SUL DO ESTADO DO RIO GRANDE DO SUL	4.900.000
		4 INVESTIMENTOS	4.900.000
TOTAL			5.030.000

DEMONSTRATIVO DOS RECURSOS DESTINADOS À IRRIGAÇÃO POR REGIÃO**R\$ 1,00**

LDO, ART. 52, § 2º

RECURSOS DE TODAS AS FONTES

REGIÃO CENTRO-OESTE

FUNCIONAL	PROGRAMÁTICA	TÍTULO/GRUPO DE DESPESA	VALOR
	0379	IRRIGAÇÃO E DRENAGEM	67.398.566
20 607	0379 1836 0000	CONSTRUÇÃO DE OBRAS DE INFRA-ESTRUTURA DE IRRIGAÇÃO DE USO COMUM	64.377.483
20 607	0379 1836 0014	CONSTRUÇÃO DE OBRAS DE INFRA-ESTRUTURA DE IRRIGAÇÃO DE USO COMUM - INFRA-ESTRUTURA DE IRRIGAÇÃO NO ESTADO DO MATO GROSSO	7.208.500
		4 INVESTIMENTOS	7.208.500
20 607	0379 1836 0063	CONSTRUÇÃO DE OBRAS DE INFRA-ESTRUTURA DE IRRIGAÇÃO DE USO COMUM - PROJETO PINAR NO ESTADO DO MATO GROSSO	4.595.000
		4 INVESTIMENTOS	4.595.000
20 607	0379 1836 0065	CONSTRUÇÃO DE OBRAS DE INFRA-ESTRUTURA DE IRRIGAÇÃO DE USO COMUM - PROJETO TRÊS BARRAS NO ESTADO DE GOIÁS	13.620.983
		4 INVESTIMENTOS	13.620.983
20 607	0379 1836 0067	CONSTRUÇÃO DE OBRAS DE INFRA-ESTRUTURA DE IRRIGAÇÃO DE USO COMUM - PROJETO FLORES DE GOIÁS NO ESTADO DE GOIÁS	7.000.000
		4 INVESTIMENTOS	7.000.000
20 607	0379 1836 0071	CONSTRUÇÃO DE OBRAS DE INFRA-ESTRUTURA DE IRRIGAÇÃO DE USO COMUM - PROJETO LUÍS ALVES DO ARAGUAIA NO ESTADO DE GOIÁS	10.050.000
		4 INVESTIMENTOS	10.050.000
20 607	0379 1836 0079	CONSTRUÇÃO DE OBRAS DE INFRA-ESTRUTURA DE IRRIGAÇÃO DE USO COMUM - PROJETO SANTA TEREZINHA NO ESTADO DO MATO GROSSO DO SUL	12.500
		4 INVESTIMENTOS	12.500
20 607	0379 1836 0085	CONSTRUÇÃO DE OBRAS DE INFRA-ESTRUTURA DE IRRIGAÇÃO DE USO COMUM - PROJETO CORUMBÁ NO ESTADO DO MATO GROSSO DO SUL	1.512.500
		4 INVESTIMENTOS	1.512.500
20 607	0379 1836 0092	CONSTRUÇÃO DE OBRAS DE INFRA-ESTRUTURA DE IRRIGAÇÃO DE USO COMUM - OBRAS DE INFRA-ESTRUTURA DE IRRIGAÇÃO NO DISTRITO FEDERAL	7.878.000
		4 INVESTIMENTOS	7.878.000
20 607	0379 1836 0094	CONSTRUÇÃO DE OBRAS DE INFRA-ESTRUTURA DE IRRIGAÇÃO DE USO COMUM - OBRAS DE INFRA-ESTRUTURA DE IRRIGAÇÃO NO ESTADO DO MATO GROSSO DO SUL	12.500.000
		4 INVESTIMENTOS	12.500.000
20 607	0379 1856 0000	ESTUDOS PARA O APROVEITAMENTO HIDROAGRÍCOLA EM ÁREAS IRRIGÁVEIS	3.021.083
20 607	0379 1856 0015	ESTUDOS PARA O APROVEITAMENTO HIDROAGRÍCOLA EM ÁREAS IRRIGÁVEIS - PROJETO PRONOR NO ESTADO DE MATO GROSSO	1.007.000
		4 INVESTIMENTOS	1.007.000
20 607	0379 1856 0017	ESTUDOS PARA O APROVEITAMENTO HIDROAGRÍCOLA EM ÁREAS IRRIGÁVEIS - PROJETO PROPARECIS NO ESTADO DO MATO GROSSO	1.007.000
		4 INVESTIMENTOS	1.007.000
20 607	0379 1856 0025	ESTUDOS PARA O APROVEITAMENTO HIDROAGRÍCOLA EM ÁREAS IRRIGÁVEIS - PROJETO BACIA DO PARANÁ E IVINHEMA NO ESTADO DO MATO GROSSO DO SUL	1.007.083
		4 INVESTIMENTOS	1.007.083
TOTAL			67.398.566

LEGISLAÇÃO DA RECEITA E DA DESPESA

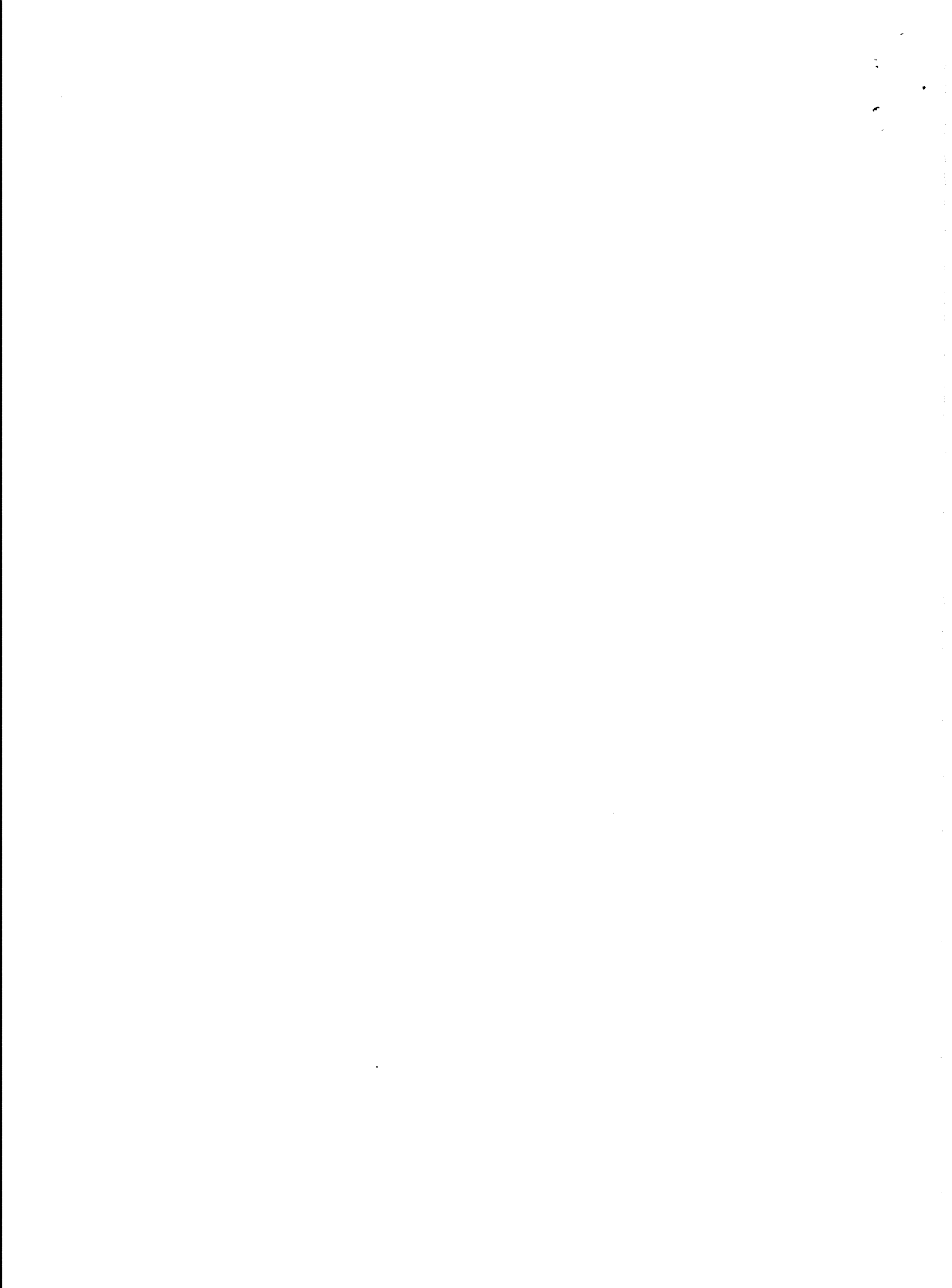

LEGISLAÇÃO DA RECEITA

CONSTITUIÇÃO DA REPÚBLICA FEDERATIVA DO BRASIL

LEI	4320	17/03/1964
LEI	5172	25/10/1966
DECRETO-LEI	1735	20/12/1979
DECRETO-LEI	1754	30/12/1979
DECRETO-LEI	1755	31/12/1979
DECRETO-LEI	1939	20/05/1982
LEI	7348	24/07/1985
DECRETO-LEI	2284	10/03/1986
LEI	7800	10/07/1989
LEI	8074	31/07/1990
LEI	8193	18/06/1991
LEI	8211	22/07/1991
LEI	8440	10/07/1992
LEI	8446	21/07/1992
LEI	8448	21/07/1992
LEI	8447	21/07/1992
LEI	8449	23/07/1992
EMENDA CONSTITUCIONAL	3	17/03/1993
LEI COMPLEMENTAR	77	13/07/1993
EMENDA CONSTITUCIONAL	1	02/03/1994
LEI COMPLEMENTAR	81	14/04/1994
LEI	8868	15/04/1994
LEI	8876	03/05/1994
LEI	8880	28/05/1994
LEI	8901	01/07/1994
LEI	8935	21/11/1994
LEI	8974	06/01/1995
LEI	8980	20/01/1995
LEI	8981	23/01/1995
LEI	8984	08/02/1995
LEI	8985	08/02/1995
LEI	8987	14/02/1995
LEI COMPLEMENTAR	82	28/03/1995
LEI	9028	13/04/1995
LEI	9029	17/04/1995
EMENDA CONSTITUCIONAL	5	16/08/1995
EMENDA CONSTITUCIONAL	8	16/08/1995
EMENDA CONSTITUCIONAL	7	16/08/1995
EMENDA CONSTITUCIONAL	6	16/08/1995
LEI COMPLEMENTAR	83	13/09/1995

LEI	9096	20/09/1995
LEI	9099	27/09/1995
EMENDA CONSTITUCIONAL	9	10/11/1995
LEI COMPLEMENTAR	84	19/01/1996
LEI	9265	13/02/1996
LEI COMPLEMENTAR	85	16/02/1996
EMENDA CONSTITUCIONAL	10	04/03/1996
EMENDA CONSTITUCIONAL	11	02/05/1996
LEI	9278	13/05/1996
LEI	9293	16/07/1996
LEI	9296	25/07/1996
EMENDA CONSTITUCIONAL	12	15/08/1996
EMENDA CONSTITUCIONAL	14	13/09/1996
EMENDA CONSTITUCIONAL	15	13/09/1996
LEI	9424	26/12/1996
LEI	9443	15/03/1997
LEI	8876	03/05/1997
EMENDA CONSTITUCIONAL	16	05/06/1997
EMENDA CONSTITUCIONAL	21	18/03/1999
LEI COMPLEMENTAR	96	31/05/1999

RECEITAS CORRENTES
RECEITA TRIBUTÁRIA
IMPOSTO SOBRE A IMPORTAÇÃO

LEI	2145	29/12/1953
LEI	2993	06/12/1956
LEI	3244	14/08/1957
DECRETO	42820	16/12/1957
DECRETO	43713	17/05/1958
DECRETO LEGISLATIVO	14	25/08/1960
DECRETO	48911	31/08/1960
LEI	4131	03/09/1962
LEI	4863	29/11/1965
LEI	5142	20/10/1966
DECRETO-LEI	37	18/11/1966
DECRETO-LEI	46	18/11/1966
DECRETO-LEI	63	21/11/1966
LEI	5240	31/01/1967
DECRETO-LEI	169	14/02/1967
DECRETO-LEI	221	28/02/1967

DECRETO-LEI	288	28/02/1967
DECRETO-LEI	264	28/02/1967
DECRETO	60518	30/03/1967
DECRETO-LEI	333	12/10/1967
LEI	5341	27/10/1967
DECRETO-LEI	340	22/12/1967
DECRETO-LEI	355	06/08/1968
DECRETO-LEI	356	15/08/1968
LEI	5541	28/11/1968
DECRETO	63871	20/12/1968
DECRETO-LEI	398	30/12/1968
DECRETO-LEI	399	30/12/1968
DECRETO-LEI	416	10/01/1969
DECRETO	64002	17/01/1969
DECRETO-LEI	491	05/03/1969
DECRETO-LEI	567	07/05/1969
DECRETO-LEI	569	07/05/1969
DECRETO-LEI	606	02/06/1969
DECRETO-LEI	608	04/06/1969
DECRETO-LEI	615	09/06/1969
DECRETO-LEI	730	05/08/1969
DECRETO-LEI	751	08/08/1969
DECRETO-LEI	756	11/08/1969
DECRETO-LEI	833	08/09/1969
DECRETO-LEI	1082	05/02/1970
DECRETO-LEI	1111	10/07/1970
DECRETO-LEI	1119	11/08/1970
DECRETO	67527	11/11/1970
DECRETO-LEI	1154	01/03/1971
DECRETO-LEI	1160	17/03/1971
DECRETO-LEI	1169	29/04/1971
DECRETO-LEI	1181	16/07/1971
DECRETO-LEI	1189	24/09/1971
DECRETO-LEI	1217	09/05/1972
DECRETO-LEI	1236	28/08/1972
DECRETO-LEI	1248	29/11/1972
DECRETO-LEI	1293	13/12/1973
DECRETO-LEI	1295	21/12/1973
DECRETO-LEI	1299	28/12/1973
DECRETO-LEI	1306	10/01/1974
DECRETO-LEI	1334	25/06/1974
DECRETO-LEI	1364	28/11/1974

LEGISLAÇÃO DA RECEITA

DECRETO-LEI	1366	29/11/1974	DECRETO-LEI	1894	16/12/1981	LEI	8010	29/03/1990
LEI	6175	10/12/1974	DECRETO-LEI	1955	23/08/1982	LEI	8032	12/04/1990
DECRETO-LEI	1403	23/05/1975	DECRETO-LEI	1956	30/08/1982	DECRETO	99546	25/09/1990
DECRETO	75772	26/05/1975	DECRETO-LEI	1964	18/10/1982	LEI	8085	23/10/1990
DECRETO	76084	05/08/1975	DECRETO-LEI	1977	20/12/1982	DECRETO	S/N	31/05/1991
DECRETO-LEI	1416	25/08/1975	DECRETO-LEI	2006	06/01/1983	DECRETO	174	10/07/1991
DECRETO-LEI	1421	09/10/1975	DECRETO-LEI	2011	18/01/1983	LEI	8210	19/07/1991
DECRETO-LEI	1427	02/12/1975	DECRETO-LEI	2018	22/03/1983	LEI	8256	25/11/1991
DECRETO-LEI	1435	16/12/1975	DECRETO-LEI	2044	07/07/1983	LEI	8383	30/12/1991
DECRETO	76801	16/12/1975	DECRETO-LEI	2051	03/08/1983	LEI	8387	30/12/1991
DECRETO-LEI	1436	17/12/1975	DECRETO-LEI	2071	20/12/1983	LEI	8402	08/01/1992
DECRETO-LEI	1455	07/04/1976	DECRETO-LEI	2108	27/02/1984	DECRETO	517	08/05/1992
DECRETO	77437	14/04/1976	DECRETO-LEI	2110	03/04/1984	DECRETO	636	24/08/1992
DECRETO-LEI	1470	04/06/1976	DECRETO-LEI	2120	14/05/1984	DECRETO	846	25/06/1993
DECRETO	77745	04/06/1976	DECRETO-LEI	2151	05/07/1984	LEI	8672	06/07/1993
DECRETO-LEI	1488	11/11/1976	DECRETO-LEI	2162	19/09/1984	DECRETO	946	05/10/1993
DECRETO	78887	06/12/1976	DECRETO-LEI	2168	29/10/1984	DECRETO	949	05/10/1993
DECRETO-LEI	1501	20/12/1976	DECRETO-LEI	2180	04/12/1984	DECRETO	1343	23/12/1994
DECRETO-LEI	1504	23/12/1976	DECRETO	90782	28/12/1984	LEI	8961	23/12/1994
DECRETO-LEI	1509	27/12/1976	DECRETO	90783	28/12/1984	DECRETO	1433	30/03/1995
DECRETO-LEI	1522	02/02/1977	DECRETO-LEI	2247	21/02/1985	DECRETO	1471	18/04/1995
DECRETO	79709	20/05/1977	DECRETO	91030	05/03/1985	DECRETO	1498	15/05/1995
DECRETO-LEI	1559	29/06/1977	DECRETO	92187	20/12/1985	DECRETO	1490	16/05/1995
DECRETO-LEI	1565	29/07/1977	DECRETO	92560	16/04/1986	LEI	9001	16/05/1995
DECRETO-LEI	1581	03/11/1977	DECRETO-LEI	2309	22/12/1986	DECRETO	1550	07/07/1995
DECRETO-LEI	1585	30/11/1977	LEI	7565	23/12/1986	DECRETO	1678	18/10/1995
DECRETO-LEI	1588	19/12/1977	DECRETO-LEI	2415	12/02/1988	DECRETO	1707	17/11/1995
DECRETO-LEI	1589	19/12/1977	DECRETO-LEI	2433	19/05/1988	DECRETO	1724	04/12/1995
DECRETO-LEI	1594	22/12/1977	DECRETO-LEI	2434	19/05/1988	DECRETO	1763	26/12/1995
DECRETO	81481	28/03/1978	DECRETO-LEI	2452	29/07/1988	DECRETO	1767	28/12/1995
LEI	6562	18/09/1978	DECRETO-LEI	2471	01/09/1988	DECRETO	1789	12/01/1996
DECRETO	83070	23/01/1979	DECRETO-LEI	2472	01/09/1988	DECRETO	1848	29/03/1996
DECRETO-LEI	1685	25/06/1979	DECRETO-LEI	2477	22/09/1988	DECRETO	1863	16/04/1996
DECRETO-LEI	1703	18/10/1979	DECRETO	96759	22/09/1988	DECRETO	1885	26/04/1996
DECRETO-LEI	1753	31/12/1979	LEI	7683	02/12/1988	DECRETO	1890	30/04/1996
DECRETO-LEI	1772	26/02/1980	DECRETO	97621	10/04/1989	DECRETO	1936	20/06/1996
DECRETO-LEI	1775	12/03/1980	LEI	7810	30/08/1989	DECRETO	1964	25/07/1996
DECRETO-LEI	1797	09/07/1980	DECRETO	98097	30/08/1989	DECRETO	1987	20/08/1996
DECRETO-LEI	1804	03/09/1980	LEI	7988	28/12/1989	DECRETO	1989	28/08/1996
DECRETO-LEI	1836	23/12/1980	DECRETO	98810	09/01/1990	DECRETO	1992	30/08/1996
DECRETO-LEI	1856	10/02/1981	LEI	8003	14/03/1990	DECRETO	2072	14/11/1996
DECRETO	86728	14/12/1981	LEI	8007	22/03/1990	DECRETO	2091	10/12/1996

LEGISLAÇÃO DA RECEITA

LEI	9359	12/12/1996
DECRETO	2135	24/01/1997
LEI	9440	14/03/1997
LEI	9449	14/03/1997
DECRETO	2179	18/03/1997
DECRETO	2215	29/04/1997
DECRETO	2307	20/08/1997
DECRETO	2376	12/11/1997
DECRETO	2412	03/12/1997
LEI	9532	10/12/1997
DECRETO	2498	13/02/1998
DECRETO	2770	09/03/1998
LEI	9643	26/05/1998
DECRETO	2621	09/06/1998
DECRETO	2624	12/06/1998
DECRETO	2637	25/06/1998
DECRETO	2638	29/06/1998
DECRETO	2876	14/12/1998
DECRETO	2960	12/02/1999
MP	1836-30	27/07/1999

IMPOSTO SOBRE A EXPORTAÇÃO

LEI	1779	22/12/1952
LEI	3302	04/11/1957
DECRETO	42822	16/12/1957
LEI	5025	10/06/1966
DECRETO-LEI	288	28/02/1967
DECRETO	65347	13/10/1969
DECRETO-LEI	1158	16/03/1971
DECRETO-LEI	1163	31/03/1971
DECRETO-LEI	1235	21/08/1972
DECRETO-LEI	1248	29/11/1972
DECRETO	71866	26/02/1973
DECRETO-LEI	1291	11/12/1973
DECRETO-LEI	1578	11/10/1977
DECRETO-LEI	1949	13/07/1982
DECRETO-LEI	2197	26/12/1984
DECRETO	91030	05/03/1985
DECRETO-LEI	2376	25/11/1987
DECRETO-LEI	2435	19/05/1988

DECRETO-LEI	2452	29/07/1988
DECRETO	96759	22/09/1988
DECRETO	98054	15/08/1989
LEI	8008	22/03/1990
LEI	8396	02/01/1992
LEI	8402	08/01/1992
DECRETO	660	25/09/1992
DECRETO	661	25/09/1992
DECRETO	846	25/06/1993
DECRETO	949	05/10/1993
LEI	9004	16/03/1995
LEI	9362	13/12/1996
DECRETO	2179	18/03/1997
DECRETO	2412	03/12/1997
DECRETO	2637	25/06/1998
LEI	9716	26/11/1998
DECRETO	2876	14/12/1998
MP	1892-28	28/07/1999

IMPOSTO SOBRE A PROPRIEDADE TERRITORIAL RURAL

LEI	4947	06/04/1966
DECRETO	59566	14/11/1966
DECRETO-LEI	57	18/11/1966
DECRETO	59900	30/12/1966
DECRETO-LEI	1128	13/10/1970
DECRETO-LEI	1146	31/12/1970
LEI	5672	02/07/1971
DECRETO-LEI	1640	20/11/1978
LEI	6746	10/12/1979
DECRETO	84685	06/05/1980
DECRETO-LEI	1989	28/12/1982
DECRETO-LEI	2066	27/10/1983
DECRETO-LEI	2103	30/12/1983
LEI	8022	12/04/1990
LEI	8171	17/01/1991
DECRETO	433	24/01/1992
DECRETO	578	24/06/1992
LEI	8540	22/12/1992
LEI	8629	25/02/1993
LEI	8850	28/01/1994

EMENDA CONSTITUCIONAL	1	01/03/1994
LEI	1861	25/03/1994
DECRETO	1197	14/07/1994
LEI	9321	05/12/1996
LEI	9393	19/12/1996

IMPOSTO SOBRE A RENDA E PROVENTOS DE QUALQUER NATUREZA

DECRETO-LEI	5844	23/09/1943
DECRETO-LEI	6340	11/03/1944
DECRETO-LEI	7747	16/07/1945
DECRETO-LEI	7798	30/07/1945
DECRETO-LEI	7885	21/08/1945
LEI	1474	26/11/1951
LEI	1772	18/12/1952
LEI	2354	29/11/1954
LEI	2862	04/09/1956
LEI	3470	28/11/1958
LEI	3830	25/11/1960
LEI	4131	03/09/1962
LEI	4154	28/11/1962
LEI	4239	27/06/1963
DECRETO	53787	20/03/1964
LEI	4357	16/07/1964
LEI	4390	29/08/1964
LEI	4481	14/11/1964
LEI	4506	30/11/1964
LEI	4663	03/06/1965
LEI	4728	14/07/1965
DECRETO	56792	26/08/1965
LEI	4862	29/11/1965
LEI	4864	29/11/1965
LEI	5025	10/06/1966
LEI	5106	02/09/1966
LEI	5122	28/09/1966
LEI	5174	27/10/1966
DECRETO-LEI	62	21/11/1966
DECRETO-LEI	70	21/11/1966
DECRETO-LEI	94	30/12/1966
DECRETO-LEI	157	10/02/1967

LEGISLAÇÃO DA RECEITA

DECRETO-LEI	165	13/02/1967	DECRETO-LEI	1165	01/04/1971	LEI	6276	01/12/1975
DECRETO-LEI	204	20/02/1967	DECRETO	68702	03/06/1971	DECRETO-LEI	1429	02/12/1975
DECRETO-LEI	221	28/02/1967	DECRETO	68703	03/06/1971	DECRETO-LEI	1431	05/12/1975
DECRETO-LEI	238	28/02/1967	DECRETO-LEI	1173	07/06/1971	LEI	6297	15/12/1975
DECRETO-LEI	291	28/02/1967	DECRETO-LEI	1179	06/07/1971	DECRETO-LEI	1439	30/12/1975
DECRETO-LEI	308	28/02/1967	DECRETO-LEI	1182	16/07/1971	DECRETO-LEI	1444	03/02/1976
DECRETO-LEI	349	24/01/1968	DECRETO-LEI	1188	21/09/1971	DECRETO-LEI	1452	30/03/1976
DECRETO-LEI	352	17/06/1968	DECRETO-LEI	1189	24/09/1971	DECRETO-LEI	1454	07/04/1976
DECRETO-LEI	401	30/12/1968	DECRETO-LEI	1191	27/10/1971	DECRETO-LEI	1455	07/04/1976
DECRETO-LEI	403	30/12/1968	LEI	5768	20/12/1971	LEI	6321	14/04/1976
DECRETO-LEI	433	23/01/1969	DECRETO-LEI	1196	23/12/1971	DECRETO-LEI	1471	15/06/1976
DECRETO-LEI	461	10/02/1969	DECRETO-LEI	1198	27/12/1971	DECRETO-LEI	1479	31/08/1976
DECRETO-LEI	484	03/03/1969	DECRETO-LEI	1240	11/10/1972	DECRETO	78379	06/09/1976
DECRETO-LEI	491	05/03/1969	DECRETO-LEI	1248	29/11/1972	DECRETO-LEI	1493	07/12/1976
DECRETO-LEI	509	07/04/1969	DECRETO-LEI	1253	29/12/1972	DECRETO-LEI	1494	07/12/1976
DECRETO-LEI	519	07/04/1969	DECRETO-LEI	1260	26/02/1973	DECRETO-LEI	1499	20/12/1976
DECRETO-LEI	527	11/04/1969	DECRETO-LEI	1274	30/05/1973	DECRETO-LEI	1503	23/12/1976
DECRETO-LEI	545	18/04/1969	DECRETO-LEI	1300	28/12/1973	DECRETO-LEI	1506	23/12/1976
DECRETO-LEI	568	07/05/1969	DECRETO-LEI	1301	31/12/1973	DECRETO-LEI	1510	27/12/1976
DECRETO-LEI	614	06/06/1969	DECRETO-LEI	1302	31/12/1973	DECRETO-LEI	1514	30/12/1976
DECRETO-LEI	623	11/06/1969	DECRETO-LEI	1304	08/01/1974	DECRETO-LEI	1516	31/12/1976
DECRETO-LEI	711	29/07/1969	DECRETO-LEI	1307	16/01/1974	DECRETO-LEI	1531	30/03/1977
DECRETO-LEI	716	30/07/1969	DECRETO-LEI	1323	03/04/1974	DECRETO-LEI	1532	30/03/1977
DECRETO-LEI	756	11/08/1969	DECRETO-LEI	1328	20/05/1974	DECRETO-LEI	1563	29/07/1977
DECRETO-LEI	770	19/08/1969	DECRETO-LEI	1330	31/05/1974	DECRETO-LEI	1564	29/07/1977
DECRETO-LEI	815	04/09/1969	DECRETO-LEI	1338	23/07/1974	DECRETO-LEI	1567	01/08/1977
DECRETO-LEI	880	18/09/1969	LEI	6099	12/09/1974	DECRETO-LEI	1579	11/10/1977
DECRETO	66118	26/01/1970	DECRETO-LEI	1345	19/09/1974	LEI	6468	14/11/1977
DECRETO-LEI	1089	02/03/1970	DECRETO-LEI	1346	25/09/1974	DECRETO-LEI	1584	29/11/1977
DECRETO-LEI	1090	10/03/1970	DECRETO-LEI	1351	24/10/1974	DECRETO-LEI	1587	19/12/1977
DECRETO-LEI	1096	23/03/1970	DECRETO-LEI	1358	12/11/1974	DECRETO-LEI	1595	22/12/1977
DECRETO	66547	11/05/1970	DECRETO-LEI	1370	09/12/1974	DECRETO-LEI	1594	22/12/1977
DECRETO-LEI	1106	16/06/1970	DECRETO-LEI	1375	11/12/1974	DECRETO-LEI	1598	26/12/1977
DECRETO-LEI	1109	26/06/1970	DECRETO-LEI	1376	12/12/1974	DECRETO	81194	09/01/1978
LEI	5589	03/07/1970	DECRETO-LEI	1381	23/12/1974	DECRETO-LEI	1601	18/01/1978
DECRETO-LEI	1118	10/08/1970	DECRETO-LEI	1382	26/12/1974	DECRETO-LEI	1602	20/01/1978
LEI COMPLEMENTAR	7	07/09/1970	DECRETO-LEI	1401	07/05/1975	DECRETO-LEI	1608	28/02/1978
DECRETO-LEI	1124	08/09/1970	DECRETO-LEI	1408	07/07/1975	DECRETO-LEI	1624	03/05/1978
DECRETO	67527	11/11/1970	DECRETO-LEI	1411	31/07/1975	DECRETO-LEI	1625	09/05/1978
DECRETO-LEI	1134	16/11/1970	DECRETO-LEI	1418	03/09/1975	LEI	6542	28/06/1978
DECRETO-LEI	1139	21/12/1970	DECRETO-LEI	1423	23/10/1975	DECRETO-LEI	1633	09/08/1978
DECRETO-LEI	1158	16/03/1971	LEI	6264	18/11/1975	LEI	6562	18/09/1978

LEGISLAÇÃO DA RECEITA

DECRETO-LEI	1641	07/12/1978	DECRETO-LEI	1968	23/11/1982	LEI	7450	23/12/1985
DECRETO-LEI	1643	07/12/1978	DECRETO-LEI	1973	30/11/1982	LEI	7482	04/06/1986
DECRETO-LEI	1642	07/12/1978	DECRETO-LEI	1978	21/12/1982	LEI	7505	02/07/1986
DECRETO-LEI	1644	11/12/1978	DECRETO-LEI	1979	22/12/1982	DECRETO-LEI	2286	23/07/1986
DECRETO-LEI	1647	18/12/1978	DECRETO-LEI	1980	22/12/1982	DECRETO-LEI	2285	23/07/1986
DECRETO-LEI	1648	18/12/1978	DECRETO-LEI	1986	28/12/1982	DECRETO-LEI	2287	23/07/1986
DECRETO-LEI	1653	27/12/1978	DECRETO-LEI	1987	28/12/1982	LEI	7536	15/09/1986
DECRETO-LEI	1654	29/12/1978	DECRETO-LEI	1994	29/12/1982	DECRETO-LEI	2292	21/11/1986
DECRETO-LEI	1662	02/02/1979	DECRETO-LEI	2014	21/02/1983	DECRETO-LEI	2303	21/11/1986
DECRETO-LEI	1672	16/02/1979	DECRETO-LEI	2018	22/03/1983	DECRETO-LEI	2297	21/11/1986
DECRETO-LEI	1682	07/05/1979	DECRETO-LEI	2021	18/05/1983	DECRETO-LEI	2296	21/11/1986
DECRETO-LEI	1688	26/07/1979	DECRETO-LEI	2027	09/06/1983	DECRETO-LEI	2308	19/12/1986
DECRETO-LEI	1695	18/09/1979	DECRETO-LEI	2031	09/06/1983	DECRETO-LEI	2313	23/12/1986
DECRETO-LEI	1704	23/10/1979	DECRETO-LEI	2030	09/06/1983	DECRETO-LEI	2314	23/12/1986
DECRETO-LEI	1706	23/10/1979	DECRETO-LEI	2029	09/06/1983	DECRETO-LEI	2323	26/02/1987
DECRETO-LEI	1705	23/10/1979	DECRETO-LEI	2028	09/06/1983	DECRETO	94075	05/03/1987
DECRETO-LEI	1721	03/12/1979	DECRETO-LEI	2034	21/06/1983	DECRETO-LEI	2325	08/04/1987
DECRETO-LEI	1725	07/12/1979	DECRETO-LEI	2041	30/06/1983	DECRETO-LEI	2326	14/04/1987
DECRETO-LEI	1730	17/12/1979	DECRETO-LEI	2046	20/07/1983	DECRETO-LEI	2332	09/06/1987
DECRETO-LEI	1733	20/12/1979	DECRETO-LEI	2054	16/08/1983	DECRETO	94424	11/06/1987
DECRETO-LEI	1734	20/12/1979	DECRETO-LEI	2057	23/08/1983	DECRETO-LEI	2341	29/06/1987
DECRETO-LEI	1741	27/12/1979	DECRETO-LEI	2058	23/08/1983	DECRETO-LEI	2350	31/07/1987
DECRETO-LEI	1752	31/12/1979	DECRETO-LEI	2065	26/10/1983	DECRETO	94766	11/08/1987
DECRETO-LEI	1780	14/04/1980	LEI	7132	26/10/1983	DECRETO-LEI	2354	24/08/1987
DECRETO-LEI	1782	16/04/1980	DECRETO-LEI	2072	20/12/1983	DECRETO-LEI	2356	28/08/1987
DECRETO-LEI	1790	09/06/1980	DECRETO-LEI	2075	20/12/1983	DECRETO	95247	17/11/1987
DECRETO-LEI	1802	29/08/1980	DECRETO-LEI	2073	20/12/1983	DECRETO-LEI	2376	25/11/1987
DECRETO-LEI	1811	27/10/1980	DECRETO-LEI	2089	27/12/1983	LEI	7646	18/12/1987
DECRETO-LEI	1825	22/12/1980	DECRETO-LEI	2124	13/06/1984	DECRETO-LEI	2394	21/12/1987
DECRETO-LEI	1841	29/12/1980	DECRETO-LEI	2127	20/06/1984	DECRETO-LEI	2397	21/12/1987
DECRETO-LEI	1851	27/01/1981	DECRETO-LEI	2133	26/06/1984	DECRETO-LEI	2396	21/12/1987
DECRETO-LEI	1870	06/05/1981	DECRETO-LEI	2134	26/06/1984	DECRETO-LEI	2412	10/02/1988
DECRETO-LEI	1885	29/09/1981	DECRETO-LEI	2152	18/07/1984	DECRETO-LEI	2413	10/02/1988
DECRETO-LEI	1887	29/10/1981	LEI	7238	29/10/1984	DECRETO-LEI	2419	10/03/1988
DECRETO-LEI	1892	16/12/1981	DECRETO-LEI	2181	10/12/1984	DECRETO-LEI	2425	07/04/1988
DECRETO-LEI	1895	16/12/1981	DECRETO-LEI	2182	11/12/1984	DECRETO-LEI	2426	07/04/1988
DECRETO-LEI	1898	21/12/1981	DECRETO-LEI	2232	21/01/1985	DECRETO-LEI	2428	14/04/1988
DECRETO-LEI	1929	08/03/1982	DECRETO-LEI	2250	26/02/1985	DECRETO-LEI	2429	14/04/1988
DECRETO-LEI	1930	18/03/1982	DECRETO	91294	31/05/1985	DECRETO-LEI	2436	24/05/1988
DECRETO-LEI	1932	30/03/1982	LEI	7329	27/06/1985	DECRETO-LEI	2445	29/06/1988
DECRETO-LEI	1950	14/07/1982	LEI	7418	16/12/1985	DECRETO-LEI	2452	29/07/1988
DECRETO-LEI	1967	23/11/1982	DECRETO	92181	19/12/1985	DECRETO-LEI	2458	25/08/1988

LEGISLAÇÃO DA RECEITA

DECRETO-LEI	2461	30/08/1988	LEI	8181	28/03/1991	LEI	9003	16/03/1995
DECRETO-LEI	2462	30/08/1988	DECRETO	101	17/04/1991	DECRETO	1493	17/05/1995
DECRETO-LEI	2468	01/09/1988	DECRETO	153	25/06/1991	DECRETO	1494	17/05/1995
DECRETO-LEI	2469	01/09/1988	LEI	8200	28/06/1991	LEI	9069	26/05/1995
DECRETO-LEI	2477	22/09/1988	LEI	8218	29/08/1991	LEI	9064	20/06/1995
DECRETO	96758	22/09/1988	LEI	8242	12/10/1991	LEI	9065	20/06/1995
LEI	7683	02/12/1988	LEI	8248	23/10/1991	LEI	9089	31/08/1995
LEI	7689	15/12/1988	LEI	8249	24/10/1991	DECRETO	1333	07/12/1995
LEI	7691	15/12/1988	LEI	8253	31/10/1991	DECRETO	1735	07/12/1995
LEI	7713	22/12/1988	LEI	332	04/11/1991	DECRETO	1732	07/12/1995
LEI	7714	29/12/1988	DECRETO	349	21/11/1991	DECRETO	1760	26/12/1995
LEI	7730	31/01/1989	LEI	8269	16/12/1991	LEI	9250	26/12/1995
LEI	7738	09/03/1989	DECRETO	372	23/12/1991	LEI	9249	26/12/1995
LEI	7739	16/03/1989	LEI	8313	23/12/1991	DECRETO LEGISLATIVO	4	28/02/1996
LEI	7751	14/04/1989	LEI	8383	30/12/1991	EMENDA CONSTITUCIONAL	10	04/03/1996
LEI	7766	11/05/1989	LEI	8396	02/01/1992	DECRETO	1920	29/05/1996
LEI	7768	16/05/1989	LEI	8402	08/01/1992	DECRETO	1976	06/08/1996
LEI	7772	08/06/1989	DECRETO	542	26/05/1992	LEI	9316	22/11/1996
LEI	7777	19/06/1989	LEI	8429	02/06/1992	LEI	9323	05/12/1996
LEI	7782	27/06/1989	DECRETO	567	11/06/1992	LEI	9430	27/12/1996
LEI	7799	10/07/1989	DECRETO	646	09/09/1992	DECRETO	2116	08/01/1997
LEI	7827	27/09/1989	LEI	8541	23/12/1992	DECRETO	2132	22/01/1997
LEI	7918	07/12/1989	DECRETO	736	28/01/1993	DECRETO	2259	20/06/1997
LEI	7959	21/12/1989	DECRETO	756	19/02/1993	LEI	9481	13/08/1997
LEI	7964	22/12/1989	DECRETO	792	02/04/1993	LEI	9493	10/09/1997
LEI	7968	22/12/1989	DECRETO	794	05/04/1993	EMENDA CONSTITUCIONAL	17	22/11/1997
LEI	7975	26/12/1989	LEI	8661	02/06/1993	DECRETO	2414	08/12/1997
LEI	7988	28/12/1989	DECRETO	846	25/06/1993	LEI	9530	10/12/1997
LEI	8003	14/03/1990	LEI	8668	25/06/1993	DECRETO	2465	19/01/1998
LEI	8012	04/04/1990	DECRETO	916	08/09/1993	DECRETO	2554	17/04/1998
LEI	8014	06/04/1990	DECRETO	949	05/10/1993	LEI	9701	17/11/1998
LEI	8021	12/04/1990	LEI	8724	29/10/1993	LEI	9703	17/11/1998
LEI	8034	12/04/1990	LEI	8846	20/01/1994	LEI	9718	27/11/1998
LEI	8023	12/04/1990	LEI	8848	28/01/1994	LEI	9779	20/01/1999
DECRETO	99268	31/05/1990	LEI	8850	28/01/1994	DECRETO	3000	26/03/1999
DECRETO	99374	09/07/1990	LEI	8849	28/01/1994	MP	1855-20	29/06/1999
LEI	8069	13/07/1990	EMENDA CONSTITUCIONAL	1	02/03/1994	MP	1851-42	27/07/1999
LEI	8134	27/12/1990	DECRETO	1095	25/03/1994	MP	1858-7	29/07/1999
LEI	8166	11/01/1991	LEI	8866	11/04/1994			
DECRETO	5	14/01/1991	LEI	8880	28/05/1994			
LEI	8167	16/01/1991	DECRETO	1359	30/12/1994			
LEI	8177	01/03/1991	LEI	8981	20/01/1995			

IMPOSTO SOBRE PRODUTOS INDUSTRIALIZADOS

LEGISLAÇÃO DA RECEITA

LEI	4388	28/08/1964	DECRETO	77117	06/02/1976	DECRETO-LEI	2151	05/07/1984
LEI	4503	30/11/1964	DECRETO-LEI	1450	24/03/1976	DECRETO-LEI	2168	29/10/1984
LEI	4502	30/11/1964	DECRETO-LEI	1485	25/10/1976	DECRETO-LEI	2180	04/12/1984
LEI	4663	03/06/1965	DECRETO-LEI	1492	06/12/1976	DECRETO-LEI	2247	21/02/1985
LEI	4862	29/11/1965	DECRETO-LEI	1500	20/12/1976	DECRETO	91030	05/03/1985
LEI	4863	29/11/1965	DECRETO-LEI	1502	22/12/1976	DECRETO	93235	08/09/1985
LEI	5094	30/08/1966	DECRETO-LEI	1509	27/12/1976	LEI	7416	10/12/1985
DECRETO-LEI	34	18/11/1966	DECRETO-LEI	1522	02/02/1977	DECRETO	92187	20/12/1985
DECRETO-LEI	104	13/01/1967	DECRETO-LEI	1547	18/04/1977	LEI	7450	23/12/1985
LEI	5325	02/10/1967	DECRETO-LEI	1568	02/08/1977	DECRETO-LEI	2303	21/11/1986
DECRETO-LEI	491	05/03/1969	DECRETO-LEI	1575	23/09/1977	DECRETO	93596	21/11/1986
DECRETO-LEI	1117	10/08/1970	DECRETO-LEI	1577	10/10/1977	DECRETO	93646	03/12/1986
DECRETO-LEI	1118	10/08/1970	DECRETO-LEI	1581	03/11/1977	DECRETO-LEI	2305	10/12/1986
DECRETO-LEI	1119	11/08/1970	DECRETO-LEI	1585	30/11/1977	LEI	7554	16/12/1986
DECRETO-LEI	1122	01/09/1970	DECRETO-LEI	1586	06/12/1977	DECRETO-LEI	2316	23/12/1986
DECRETO-LEI	1133	16/11/1970	DECRETO-LEI	1593	21/12/1977	DECRETO-LEI	2362	21-10-1987
DECRETO-LEI	1136	07/12/1970	DECRETO-LEI	1594	22/12/1977	DECRETO-LEI	2381	09-12-1987
DECRETO-LEI	1154	01/03/1971	DECRETO-LEI	1627	02/06/1978	DECRETO-LEI	2415	12/02/1988
DECRETO-LEI	1157	12/03/1971	DECRETO-LEI	1633	09/08/1978	DECRETO-LEI	2434	19/05/1988
DECRETO-LEI	1165	01/04/1971	DECRETO-LEI	1658	24/01/1979	DECRETO-LEI	2444	29/06/1988
DECRETO-LEI	1189	24/09/1971	DECRETO-LEI	1662	02/02/1979	DECRETO-LEI	2445	29/06/1988
DECRETO-LEI	1199	27/12/1971	DECRETO-LEI	1686	26/06/1979	DECRETO-LEI	2450	29/07/1988
DECRETO-LEI	1211	01/03/1972	DECRETO-LEI	1722	03/12/1979	DECRETO-LEI	2451	29/07/1988
DECRETO-LEI	1217	09/05/1972	DECRETO-LEI	1724	07/12/1979	DECRETO-LEI	2452	29/07/1988
DECRETO-LEI	1234	25/07/1972	DECRETO-LEI	1736	20/12/1979	DECRETO-LEI	2459	25/08/1988
LEI	5799	31/08/1972	DECRETO-LEI	1772	26/02/1980	DECRETO-LEI	2470	01/09/1988
DECRETO-LEI	1276	01/06/1973	DECRETO-LEI	1843	29/12/1980	DECRETO-LEI	2471	01/09/1988
DECRETO-LEI	1287	18/10/1973	DECRETO-LEI	1856	10/02/1981	LEI	7683	05/12/1988
DECRETO-LEI	1292	11/12/1973	LEI	6950	04/11/1981	LEI	7691	15/12/1988
DECRETO-LEI	1306	10/01/1974	DECRETO-LEI	1894	16/12/1981	DECRETO	97410	23/12/1988
LEI	6099	12/09/1974	DECRETO-LEI	1935	20/04/1982	LEI	7739	16/03/1989
DECRETO-LEI	1355	06/11/1974	DECRETO-LEI	1956	30/08/1982	DECRETO	97598	30/03/1989
DECRETO-LEI	1357	25/11/1974	DECRETO-LEI	1964	18/10/1982	DECRETO	97821	07/06/1989
DECRETO-LEI	1366	29/11/1974	DECRETO-LEI	1988	28/12/1982	LEI	7798	10/07/1989
DECRETO-LEI	1374	11/12/1974	DECRETO-LEI	2011	18/01/1983	LEI	7799	10/07/1989
DECRETO-LEI	1386	31/12/1974	DECRETO-LEI	2018	22/03/1983	DECRETO	97976	18/07/1989
DECRETO-LEI	1398	20/03/1975	DECRETO-LEI	2044	07/07/1983	LEI	7810	30/08/1989
DECRETO-LEI	1403	23/05/1975	DECRETO	88556	01/08/1983	DECRETO	98097	30/08/1989
DECRETO-LEI	1407	03/07/1975	DECRETO-LEI	2051	03/08/1983	DECRETO	98114	04/09/1989
LEI	6251	08/10/1975	LEI	7132	26/10/1983	LEI	7827	27/09/1989
DECRETO-LEI	1426	02/12/1975	DECRETO	2108	27/02/1984	LEI COMPLEMENTAR	61	26/12/1989
DECRETO-LEI	1437	17/12/1975	DECRETO-LEI	2110	03/04/1984	DECRETO	98666	27/12/1989

LEGISLAÇÃO DA RECEITA

LEI	7988	28/12/1989	DECRETO	495	16/04/1992	DECRETO	1885	26/04/1996
DECRETO	98810	09/01/1990	DECRETO	497	22/04/1992	DECRETO	1936	20/06/1996
DECRETO	99061	07/03/1990	DECRETO	517	08/05/1992	DECRETO	2092	10/12/1996
LEI	8000	13/03/1990	DECRETO	551	29/05/1992	LEI	9359	12/12/1996
LEI	8003	14/03/1990	DECRETO	609	21/07/1992	LEI	9363	13/12/1996
DECRETO	99181	15/03/1990	DECRETO	613	21/07/1992	LEI	9424	24/12/1996
DECRETO	99182	15/03/1990	DECRETO	624	04/08/1992	LEI	9493	10/07/1997
LEI	8007	22/03/1990	DECRETO	630	12/08/1992	DECRETO	2292	04/08/1997
LEI	8008	22/03/1990	DECRETO	632	18/08/1992	DECRETO	2501	18/02/1998
LEI	8010	29/03/1990	DECRETO	649	11/09/1992	DECRETO	9643	26/05/1998
LEI	8012	04/04/1990	DECRETO	665	01/10/1992	DECRETO	2637	25/06/1998
LEI	8032	12/04/1990	DECRETO	746	05/02/1993	DECRETO	2706	03/08/1998
DECRETO	99349	27/06/1990	DECRETO	755	19/02/1993	LEI	9703	17/11/1998
LEI	8058	02/07/1990	DECRETO	766	03/03/1993	DECRETO	2876	14/12/1998
DECRETO	99446	10/08/1990	LEI	8643	31/03/1993	DECRETO	2917	30/12/1998
DECRETO	99694	16/11/1990	DECRETO	792	02/04/1993	DECRETO	2944	21/01/1999
LEI	8133	27/12/1990	DECRETO	783	20/04/1993	DECRETO	2980	03/03/1999
DECRETO	50	07/03/1991	LEI	8661	02/06/1993	DECRETO	2995	19/03/1999
DECRETO	S/N	25/04/1991	DECRETO	846	25/06/1993	DECRETO	3051	06/05/1999
LEI	8191	11/06/1991	DECRETO	949	05/10/1993	DECRETO	3050	06/05/1999
DECRETO	S/N	13/06/1991	LEI	8850	28/01/1994	DECRETO	3062	17/05/1999
DECRETO	S/N	15/06/1991	DECRETO	1059	21/02/1994	DECRETO	3069	27/05/1999
DECRETO	151	25/06/1991	DECRETO	1088	16/03/1994	DECRETO	3102	30/06/1999
LEI	8210	19/07/1991	DECRETO	1100	30/03/1994	DECRETO	3123	23/07/1999
DECRETO	192	20/08/1991	DECRETO	1106	07/04/1994	MP	1916	29/07/1999
LEI	8218	29/08/1991	DECRETO	1117	22/04/1994			
DECRETO	207	06/09/1991	DECRETO	1175	01/07/1994			
DECRETO	221	20/09/1991	DECRETO	1176	04/07/1994			
LEI	8248	23/10/1991	DECRETO	1178	04/07/1994			
DECRETO	239	24/10/1991	DECRETO	1217	11/08/1994			
DECRETO	327	01/11/1991	DECRETO	1311	17/11/1994			
DECRETO	328	01/11/1991	DECRETO	1356	30/12/1994			
DECRETO	340	13/11/1991	DECRETO	1397	16/02/1995			
LEI	8256	25/11/1991	LEI	8989	24/02/1995	LEI	5143	20/10/1966
DECRETO	364	16/12/1991	LEI	9000	16/03/1995	LEI	5172	25/10/1966
LEI	8383	30/12/1991	DECRETO	1471	27/04/1995	DECRETO-LEI	914	07/10/1969
LEI	8393	30/12/1991	DECRETO	1490	15/05/1995	DECRETO-LEI	1188	21/09/1971
LEI	8387	30/12/1991	DECRETO	1551	10/07/1995	DECRETO	70235	06/03/1972
LEI	8402	08/01/1992	DECRETO	1604	24/08/1995	DECRETO-LEI	1269	18/04/1973
DECRETO	420	13/01/1992	DECRETO	1688	06/11/1995	DECRETO-LEI	1304	08/01/1974
DECRETO	453	26/02/1992	LEI	9144	08/12/1995	LEI	6205	29/04/1975
DECRETO	458	27/02/1992	DECRETO	1813	08/02/1996	LEI	6313	16/12/1975
						DECRETO-LEI	1678	22/02/1979
						DECRETO-LEI	1783	18/04/1980

IMPOSTO SOBRE OPERAÇÕES DE CRÉDITO, CÂMBIO E SEGURO, OU RELATIVAS A TÍTULOS OU VALORES MOBILIÁRIOS

LEGISLAÇÃO DA RECEITA

DECRETO-LEI	1844	30/12/1980
DECRETO-LEI	2288	23/07/1986
DECRETO-LEI	2303	21/11/1986
DECRETO-LEI	2376	25/11/1987
DECRETO-LEI	2390	18/12/1987
DECRETO-LEI	2407	05/01/1988
DECRETO-LEI	2434	19/05/1988
DECRETO-LEI	2452	29/07/1988
DECRETO LEI	2473	08/09/1988
LEI	7766	11/05/1989
LEI	7799	10/07/1989
LEI	7827	27/09/1989
LEI	8012	04/04/1990
LEI	8033	12/04/1990
LEI	8088	31/10/1990
LEI	8218	29/08/1991
DECRETO	329	01/11/1991
LEI	8313	23/12/1991
LEI	8383	30/12/1991
LEI	8402	08/01/1992
LEI	8668	25/06/1993
DECRETO	949	05/10/1993
DECRETO	985	12/11/1993
DECRETO	1031	29/12/1993
LEI	8850	29/01/1994
LEI	8853	07/02/1994
EMENDA CONSTITUCIONAL	1	02/03/1994
DECRETO	1071	02/03/1994
LEI	8895	27/05/1994
LEI	8894	21/06/1994
LEI	8896	22/06/1994
DECRETO	1259	29/09/1994
DECRETO	1270	11/10/1994
DECRETO	1469	27/04/1995
DECRETO	1764	26/12/1995
DECRETO	1814	08/02/1996
DECRETO	1817	08/02/1996
DECRETO	1821	28/02/1996
EMENDA CONSTITUCIONAL	10	04/03/1996
DECRETO	1829	04/03/1996
DECRETO	1893	03/05/1996
DECRETO	2219	02/05/1997

LEI	9532	10/12/1997
DECRETO	2452	06/01/1998
LEI	9718	27/11/1998
DECRETO	2913	29/12/1998
DECRETO	3079	02/06/1999

EMOLUMENTOS E TAXAS DE MINERAÇÃO

LEI	227	28/04/1967
DECRETO-LEI	62934	02/07/1968
LEI	6567	24/09/1978
LEI	7805	18/08/1989
LEI	7886	20/11/1989
LEI	8876	02/05/1994
LEI	9314	14/11/1996

TAXAS DE FISCALIZAÇÃO DAS TELECOMUNICAÇÕES

LEI	5070	07/07/1966
DECRETO-LEI	1995	29/12/1982
DECRETO	95744	23/02/1988
DECRETO LEI	2473	08/09/1988
LEI	7680	02/12/1988
LEI	9691	22/07/1998

EMOLUMENTOS DE CONTROLE E FISCALIZAÇÃO SOBRE PRODUTOS E INSUMOS QUÍMICOS

LEI	9017	30/03/1995
DECRETO	1646	26/09/1995
DECRETO	2793	01/10/1998

TAXAS DO DEPARTAMENTO DE POLÍCIA FEDERAL

LEI	7102	20/06/1983
DECRETO	89056	24/11/1983
LEI	8864	28/03/1994
LEI	9017	30/03/1995

DECRETO	1592	10/08/1995
LEI	89	19/02/1997

TAXAS DE MIGRAÇÃO

LEI	6815	19/08/1980
LEI	6964	09/12/1981
DECRETO	86715	10/12/1981

TAXA DE LICENCIAMENTO, CONTROLE E FISCALIZAÇÃO DE MATERIAIS NUCLEARES E RADIOATIVOS E SUAS INSTALAÇÕES - TLC

LEI	9765	17/12/1998
-----------	------	------------

TAXA DE FISCALIZAÇÃO DOS PRODUTOS CONTROLADOS PELO MINISTÉRIO DO EXERCITO

DECRETO-LEI	2025	30/05/1983
DECRETO LEGISLATIVO	70	27/09/1983

TAXA DE FISCALIZAÇÃO DOS MERCADOS DE TÍTULOS E VALORES MOBILIÁRIOS

LEI	7940	20/12/1989
LEI	8981	20/01/1995
LEI	9065	20/06/1995
MP	1844	28/06/1999

TAXA DE FISCALIZAÇÃO DOS MERCADOS DE SEGURO, DE CAPITALIZAÇÃO E DA PREVIDÊNCIA PRIVADA ABERTA

LEI	7689	15/12/1988
LEI	7713	22/12/1988
LEI	7944	20/12/1989
LEI	8003	14/03/1990
LEI	8981	20/01/1995

LEGISLAÇÃO DA RECEITA

LEI 9532 10/10/1997

TAXA DE FISCALIZAÇÃO DE SERVIÇOS DE ENERGIA ELÉTRICA

LEI 8987 13/02/1995
 LEI 9074 07/07/1995
 LEI 9427 26/12/1996
 LEI COMPLEMENTAR 90 01/10/1997
 DECRETO 2410 28/11/1997

EMOLUMENTOS CONSULARES

DECRETO-LEI 1330 07/06/1939
 DECRETO-LEI 3168 02/04/1941
 DECRETO 7611 12/08/1941
 DECRETO-LEI 5099 16/12/1942
 DECRETO 12275 19/04/1943
 DECRETO-LEI 5569 10/06/1943
 DECRETO-LEI 6465 02/05/1944
 DECRETO-LEI 8853 24/01/1946
 DECRETO-LEI 9101 27/03/1946
 DECRETO 23776 30/09/1947
 DECRETO 49977 23/01/1961
 DECRETO-LEI 1570 09/08/1977
 LEI 6815 19/08/1980
 LEI 6964 09/12/1981
 DECRETO-LEI 2236 23/01/1985
 LEI 8522 11/12/1992

EMOLUMENTOS DA JUSTIÇA DO DISTRITO FEDERAL

DECRETO-LEI 115 25/01/1967
 LEI 6032 30/04/1974
 LEI 8522 11/12/1992

TAXA JUDICIARIA DA JUSTIÇA DO DISTRITO FEDERAL

DECRETO-LEI 115 25/01/1967
 DECRETO-LEI 246 28/02/1967
 LEI 6811 08/07/1980

CUSTAS DA JUSTIÇA DO DISTRITO FEDERAL

LEI 357 29/12/1936
 DECRETO-LEI 8554 04/01/1946
 DECRETO-LEI 115 25/01/1967
 DECRETO-LEI 246 28/02/1967
 LEI 6032 30/04/1974
 LEI 6355 08/09/1976
 LEI 6811 08/07/1980
 LEI 8185 14/05/1991
 LEI 8522 11/12/1992

CUSTAS JUDICIAIS

LEI 5010 30/06/1966
 DECRETO-LEI 229 28/02/1967
 DECRETO-LEI 253 28/02/1967
 LEI 6355 08/09/1976
 RESOLUÇÃO SF 112 11/01/1982
 LEI 8069 13/07/1990
 LEI 8185 14/05/1991
 LEI 8213 24/07/1991
 LEI 8237 30/09/1991
 LEI 8245 18/10/1991
 LEI 9289 04/07/1996
 INS/SRF 44 02/08/1996
 LEI 9441 14/03/1997

MONTEPIO CIVIL

LEI 436 23/05/1937
 DECRETO-LEI 196 22/01/1938
 DECRETO-LEI 736 23/09/1938
 DECRETO-LEI 2961 20/01/1941
 DECRETO-LEI 3864 24/11/1941

DECRETO-LEI 6280 17/02/1944
 DECRETO-LEI 7060 21/11/1944
 DECRETO-LEI 7565 21/05/1945
 DECRETO-LEI 7610 05/06/1945
 DECRETO-LEI 8919 26/01/1946
 DECRETO-LEI 9595 16/08/1946
 DECRETO-LEI 9798 09/09/1946
 DECRETO-LEI 9830 11/09/1946
 LEI 488 15/11/1948
 LEI 2192 06/03/1954
 LEI 3058 22/12/1956
 LEI 4242 18/07/1963
 LEI 4477 12/11/1964
 DECRETO-LEI 81 21/12/1966
 LEI 5552 04/12/1968
 LEI 6220 07/07/1975
 LEI 6554 21/08/1978
 LEI 6810 07/07/1980
 LEI 7034 05/10/1982
 LEI 7143 23/11/1983

TAXA DE UTILIZAÇÃO DO SISTEMA INTEGRADO DE COMÉRCIO EXTERIOR - SISCOMEX

LEI 9716 26/11/1998

EMOLUMENTOS E TAXAS PROCESSUAIS

LEI 8884 11/06/1994
 LEI 9781 19/01/1999
 DECRETO 2978 02/03/1999

TAXA MILITAR

DECRETO-LEI 1187 04/04/1939
 DECRETO 8981 12/03/1942
 DECRETO 9424 20/05/1942
 LEI 4375 17/08/1964
 LEI 4754 18/08/1965

LEGISLAÇÃO DA RECEITA

DECRETO	57654	20/01/1966
DECRETO-LEI	728	06/08/1969
DECRETO	64992	14/08/1969
DECRETO-LEI	1786	20/05/1980
DECRETO	627	07/08/1992

TAXA DE CLASSIFICAÇÃO DE PRODUTOS VEGETAIS

LEI	6305	15/12/1975
DECRETO	82110	14/08/1978
DECRETO-LEI	1899	21/12/1981
DECRETO LEGISLATIVO	45	02/06/1982

TAXA DE SERVIÇOS CADASTRAIS - INCRA

DECRETO-LEI	57	18/11/1966
LEI	6746	10/12/1979
DECRETO-LEI	1989	28/12/1982
LEI	8847	28/01/1994

RECEITA DE CONTRIBUIÇÕES

CONTRIBUIÇÃO PARA FINANCIAMENTO DA SEGURIDADE SOCIAL - COFINS

DECRETO-LEI	2397	21/12/1987
DECRETO-LEI	2463	30/08/1988
DECRETO LEGISLATIVO	77	15/12/1988
LEI	7730	31/01/1989
LEI	7787	30/06/1989
LEI	7827	27/09/1989
LEI	7856	24/10/1989
LEI	7894	24/11/1989
LEI	8147	28/12/1990
LEI	8218	29/08/1991
LEI COMPLEMENTAR	70	30/12/1991
LEI	8696	27/08/1993
LEI	8850	28/01/1994
LEI	8879	21/05/1994
LEI	8672	06/07/1994

LEI	8981	23/01/1995
LEI	9065	21/06/1995
LEI COMPLEMENTAR	84	19/01/1996
LEI COMPLEMENTAR	85	16/02/1996
LEI	9363	13/12/1996
DECRETO	2191	03/04/1997
DECRETO	2256	17/06/1997
LEI	9476	23/07/1997
LEI	9528	10/12/1997
LEI	9630	23/04/1998
LEI	9703	17/11/1998
LEI	9718	27/11/1998
MP	1858-7	29/07/1999

CONTRIBUIÇÃO DO SALÁRIO-EDUCAÇÃO

DECRETO-LEI	503	18/03/1969
DECRETO-LEI	1422	23/10/1975
DECRETO	87043	22/03/1982
DECRETO	88374	07/06/1983
DECRETO	91781	15/10/1985
DECRETO	99678	08/11/1990
LEI	8672	06/07/1993
DECRETO	994	25/11/1993
LEI	8879	12/04/1994
EMENDA CONSTITUCIONAL	14	12/09/1996
LEI	9601	21/01/1998
LEI	9766	18/12/1998
DECRETO	2948	27/01/1999
DECRETO	3142	16/08/1999

COTA-PARTE DA CONTRIBUIÇÃO SINDICAL

DECRETO-LEI	1402	05/07/1939
DECRETO-LEI	2377	08/07/1940
DECRETO-LEI	4298	14/05/1942
LEI	4589	11/12/1964
DECRETO-LEI	27	14/11/1966
DECRETO-LEI	1166	15/04/1971
DECRETO-LEI	1175	11/06/1971

DECRETO-LEGISLATIVO	046	01/07/1971
LEI	6181	11/12/1974
DECRETO	78339	31/08/1976
LEI	6386	09/12/1976
LEI	7047	01/12/1982
DECRETO-LEI	2066	27/10/1983
DECRETO-LEI	2103	30/12/1983
DECRETO-LEGISLATIVO	6	02/05/1984
DECRETO-LEI	2377	30/11/1987
LEI	8906	04/07/1994

CONTRIBUIÇÃO PARA O ENSINO AEROMARÍTIMO

DECRETO-LEI	270	28/02/1967
LEI	5989	17/12/1973
DECRETO-LEI	1305	08/01/1974
DECRETO	76590	11/11/1975
DECRETO-LEI	1800	08/08/1980
DECRETO-LEI	2237	24/01/1985
LEI	9943	14/03/1997

CONTRIBUIÇÃO PARA O DESENVOLVIMENTO DO ENSINO PROFISSIONAL MARÍTIMO

DECRETO-LEI	7365	08/03/1945
LEI	5461	25/06/1968
DECRETO-LEI	828	05/09/1969
DECRETO-LEI	1027	21/10/1969
DECRETO-LEI	1800	18/08/1980
DECRETO-LEI	1861	25/02/1981
DECRETO	94536	29/06/1987
DECRETO LEGISLATIVO	30	18/09/1990
DECRETO	502	23/04/1992
DECRETO	968	29/10/1993
DECRETO	2173	05/03/1997
LEI	9528	10/12/1997
LEI	9720	30/11/1998

CONTRIBUIÇÃO PARA O FUNDO DE SAÚDE

LEGISLAÇÃO DA RECEITA

LEI 8237 30/09/1991

CONTRIBUIÇÃO SOBRE A RECEITA DE CONCURSOS DE PROGNÓSTICOS

DECRETO-LEI 204 27/02/1967
 DECRETO-LEI 594 27/05/1969
 DECRETO-LEI 717 30/07/1969
 DECRETO 66118 26/01/1970
 DECRETO 68702 03/06/1971
 DECRETO 68703 03/06/1971
 LEI 6168 09/12/1974
 LEI 6717 12/11/1979
 DECRETO-LEI 1923 20/01/1982
 LEI 7856 24/10/1989
 DECRETO 99555 01/10/1990
 LEI 8212 24/07/1991
 LEI 8313 23/12/1991
 LEI 8436 25/06/1992
 DECRETO 612 21/07/1992
 DECRETO 656 24/09/1992
 LEI 8672 06/07/1993
 DECRETO 981 12/11/1993
 LEI 8879 21/05/1994
 LEI 8946 06/12/1994
 LEI 9312 05/11/1996
 DECRETO 2290 04/08/1997
 ATO DECLARATÓRIO 70 19/12/1997
 LEI 9649 27/05/1998

CONTRIBUIÇÃO SOBRE A ARRECAÇÃO DOS FUNDOS DE INVESTIMENTOS REGIONAIS

LEI 8167 16/01/1991
 DECRETO 101 17/04/1991

CONTRIBUIÇÃO SOBRE OS PRÊMIOS DE CONCURSOS DE PROGNÓSTICOS

DECRETO 2290 04/08/1997

CONTRIBUIÇÃO PROVISÓRIA S/ MOVIMENTAÇÃO OU TRANSMISSÃO DE VALORES DE CRÉDITO E DIREITOS DE NATUR. FINANCEIRA

EMENDA CONSTITUCIONAL 12 15/08/1996
 LEI 9311 24/10/1996
 LEI 9317 05/12/1996
 DECRETO 2191 03/04/1997
 LEI 9539 12/12/1997
 EMENDA CONSTITUCIONAL 21 20/03/1999

CONTRIBUIÇÃO SOBRE A RECEITA DE CONCURSOS DE PROGNÓSTICOS E PRÊMIOS PRESCRITOS

LEI 9288 01/07/1996

CONTRIBUIÇÃO PARA O CUSTEIO DAS PENSÕES MILITARES

LEI 429 29/04/1937
 DECRETO-LEI 196 22/01/1938
 DECRETO-LEI 736 23/09/1938
 LEI 2192 06/03/1954
 LEI 2314 03/09/1954
 LEI 3765 04/05/1960
 DECRETO 49096 10/10/1960
 LEI 4863 29/11/1965
 DECRETO-LEI 81 21/12/1966
 LEI 5475 23/07/1968
 LEI 5552 04/12/1968
 DECRETO 64992 14/08/1969
 LEI 5619 03/11/1970
 LEI 5787 27/06/1972
 LEI 6220 07/07/1975
 DECRETO-LEI 1449 13/02/1976
 DECRETO 79917 08/07/1977
 DECRETO-LEI 1603 22/02/1978

DECRETO 1748 28/12/1979
 DECRETO LEGISLATIVO 62 08/08/1980
 LEI 6880 09/12/1980
 LEI 7289 18/12/1984
 LEI 8237 30/09/1991
 LEI 8460 17/09/1992
 DECRETO 906 30/08/1993
 DECRETO 1961 19/07/1996

CONTRIBUIÇÃO SOBRE A RECEITA DE CONCURSOS DE PROGNÓSTICOS PARA O FUNDO DE DEFESA DOS DIREITOS DIFUSOS

LEI 7347 24/07/1985
 LEI 9008 21/03/1995

CONTRIBUIÇÃO PARA O PLANO DE SEGURIDADE SOCIAL DO SERVIDOR

LEI 8112 11/12/1990
 LEI 8162 08/01/1991
 LEI 8688 21/07/1993
 LEI 9630 24/04/1998
 LEI 9732 11/12/1998
 LEI 9783 28/01/1999
 LEI 9796 05/05/1999
 DECRETO 3112 06/07/1999

CONTRIBUIÇÕES DOS EMPREGADORES E DOS TRABALHADORES PARA A SEGURIDADE SOCIAL

LEI 3807 26/08/1960
 DECRETO-LEI 66 21/11/1966
 LEI 5890 08/06/1973
 LEI 6439 01/09/1977
 DECRETO 83080 24/01/1979
 DECRETO 83081 24/01/1979
 DECRETO-LEI 1816 10/12/1980
 DECRETO-LEI 1867 25/03/1981

LEGISLAÇÃO DA RECEITA

DECRETO	85850	30/03/1981	LEI	8383	30/12/1991	LEI	9429	26/12/1996
DECRETO-LEI	1910	29/12/1981	LEI COMPLEMENTAR	70	31/12/1991	DECRETO	2173	05/03/1997
LEI	7004	24/06/1982	LEI	8398	07/01/1992	LEI	9528	10/12/1997
DECRETO	87374	08/07/1982	DECRETO	436	28/01/1992	LEI	9711	20/11/1998
DECRETO-LEI	1966	01/11/1982	DECRETO	503	23/04/1992	LEI	9717	27/11/1998
DECRETO	88367	07/06/1983	LEI	8422	13/05/1992	LEI	9720	30/11/1998
DECRETO	88443	29/06/1983	DECRETO	569	16/06/1992	LEI	9732	11/12/1998
LEI	7175	14/12/1983	LEI	8436	25/06/1992	DECRETO	3099	28/04/1999
DECRETO-LEI	2087	22/12/1983	LEI	8444	20/07/1992	DECRETO	3039	28/04/1999
DECRETO-LEI	2088	22/12/1983	DECRETO	611	21/07/1992	DECRETO	3048	06/05/1999
DECRETO	89312	23/01/1984	DECRETO	612	21/07/1992			
DECRETO-LEI	2113	18/04/1984	DECRETO	656	24/09/1992			
LEI	7186	24/04/1984	LEI	8540	22/12/1992	CONTRIBUIÇÃO AO PROGRAMA DE ENSINO FUNDAMENTAL		
DECRETO-LEI	2171	13/11/1984	LEI	8619	05/01/1993			
DECRETO	90817	17/01/1985	LEI	8620	05/01/1993	LEI	9424	24/12/1996
LEI	7356	30/08/1985	DECRETO	716	06/01/1993	DECRETO	2935	11/01/1999
LEI	7485	06/06/1986	DECRETO	738	28/01/1993	DECRETO	2948	27/01/1999
DECRETO	92769	10/06/1986	DECRETO	752	16/02/1993	DECRETO	3142	16/08/1999
LEI	7577	23/12/1986	DECRETO	789	31/03/1993			
LEI	7578	23/12/1986	LEI	8641	31/03/1993	CONTRIBUIÇÕES RURAIS		
LEI	7604	26/05/1987	LEI	8647	13/04/1993			
LEI	7621	09/10/1987	DECRETO	809	24/04/1993	LEI	2613	23/09/1955
LEI	7636	17/12/1987	LEI	8688	21/07/1993	DECRETO-LEI	582	15/05/1969
LEI	7637	17/12/1987	LEI COMPLEMENTAR	77	22/07/1993	DECRETO-LEI	1146	31/12/1970
DECRETO-LEI	2430	20/04/1988	LEI	8694	13/08/1993	LEI COMPLEMENTAR	11	25/05/1971
LEI	7704	21/12/1988	DECRETO	894	16/08/1993	DECRETO-LEI	1487	10/11/1976
LEI	7787	03/07/1989	LEI	8696	26/08/1993	DECRETO	84685	06/05/1980
LEI	7853	25/10/1989	DECRETO	935	22/09/1993	DECRETO-LEI	1989	28/12/1982
LEI	7856	25/10/1989	DECRETO	8742	08/12/1993	DECRETO-LEI	2377	30/11/1987
LEI	7998	11/01/1990	DECRETO	1030	29/12/1993	LEI	8847	28/01/1994
LEI	8012	04/04/1990	DECRETO	1038	07/01/1994	EMENDA CONSTITUCIONAL	1	01/03/1994
LEI	8080	19/09/1990	LEI	8850	28/01/1994	LEI	8850	28/01/1996
LEI	8112	11/12/1990	DECRETO	1058	21/02/1994	LEI	9321	05/12/1996
LEI	8114	12/12/1990	LEI	8861	25/03/1994	LEI	9393	19/12/1996
LEI	8162	08/01/1991	LEI	8866	11/04/1994			
DECRETO	18	01/02/1991	DECRETO	1197	14/07/1994			
LEI	8186	21/05/1991	DECRETO	1198	14/07/1994			
LEI	8212	24/07/1991	LEI	9032	28/04/1995	CONTRIBUIÇÕES PARA OS PROGRAMAS DE INTEGRAÇÃO SOCIAL E DE FORMAÇÃO DO PATRIMÔNIO DO SERVIDOR PÚBLICO		
LEI	8213	24/07/1991	LEI	9063	20/06/1995			
LEI	8218	29/08/1991	LEI COMPLEMENTAR	84	19/01/1996	LEI COMPLEMENTAR	7	07/09/1970
DECRETO	320	01/11/1991	LEI COMPLEMENTAR	85	16/02/1996			
LEI	8315	23/12/1991	DECRETO	1826	29/02/1996			

LEGISLAÇÃO DA RECEITA

DECRETO-LEI	1125	17/09/1970
LEI COMPLEMENTAR	8	03/12/1970
DECRETO	71618	26/12/1972
LEI COMPLEMENTAR	17	12/12/1973
LEI COMPLEMENTAR	19	25/06/1974
DECRETO	74333	30/06/1974
LEI COMPLEMENTAR	26	11/09/1975
DECRETO	76342	26/09/1975
DECRETO	78276	17/08/1976
DECRETO	79459	30/03/1977
LEI	6419	02/07/1977
LEI	6858	24/11/1980
DECRETO-LEI	2052	03/08/1983
DECRETO-LEI	2445	29/06/1988
DECRETO-LEI	2449	21/07/1988
LEI	7691	15/12/1988
LEI	7764	02/05/1989
LEI	7799	10/07/1989
LEI	7998	11/01/1990
LEI	8012	04/04/1990
LEI	8019	11/04/1990
LEI	8177	01/03/1991
DECRETO	104	22/04/1991
DECRETO	S/N	07/05/1991
LEI	8218	29/08/1991
LEI	8383	30/12/1991
LEI	8398	07/01/1992
LEI	8678	13/07/1993
DECRETO	894	16/08/1993
LEI	8696	26/08/1993
LEI	8844	20/01/1994
LEI	8850	28/01/1994
LEI	8894	22/06/1994
LEI	8896	22/06/1994
LEI	8895	22/06/1994
LEI	8904	04/07/1994
DECRETO	1233	31/08/1994
LEI	9004	16/03/1995
LEI	9069	29/06/1995
LEI	9363	13/12/1996
LEI	9365	17/12/1996
DECRETO	2170	04/03/1997

DECRETO	2256	17/06/1997
LEI	9532	10/12/1997
LEI	9701	17/11/1998
LEI	9703	17/11/1998
LEI	9715	25/11/1998
LEI	9718	27/11/1998
MP	1858-7	29/07/1999

CONTRIBUIÇÃO SOCIAL SOBRE O LUCRO DAS PESSOAS JURÍDICAS

LEI	7689	15/12/1988
LEI	7738	09/03/1989
LEI	7787	30/06/1989
LEI	7799	10/07/1989
LEI	7856	24/10/1989
LEI	7988	28/12/1989
LEI	8003	14/03/1990
LEI	8034	12/04/1990
LEI	8114	12/12/1990
LEI	8200	28/06/1991
LEI	8218	29/08/1991
DECRETO	332	04/11/1991
LEI COMPLEMENTAR	70	30/12/1991
LEI	8383	30/12/1991
LEI	8541	23/12/1992
LEI	8696	26/08/1993
EMENDA CONSTITUCIONAL	1	02/03/1994
LEI	9069	29/06/1995
LEI	9249	26/12/1995
EMENDA CONSTITUCIONAL	10	04/03/1996
LEI	9532	10/12/1997
LEI	9703	17/11/1998
LEI	9718	27/11/1998
DECRETO	3000	26/03/1999
MP	1858-7	29/07/1999

CONTRIBUIÇÃO PARA O PROGRAMA DE INTEGRAÇÃO NACIONAL - PIN

DECRETO-LEI	1106	16/06/1970
DECRETO-LEI	1127	12/10/1970
DECRETO	67372	12/10/1970
DECRETO-LEI	1243	30/10/1972
LEI	5938	19/11/1973
DECRETO-LEI	1376	12/12/1974
DECRETO-LEI	1701	18/10/1979
DECRETO	91237	08/05/1985
DECRETO	97850	20/06/1989
LEI	8167	16/01/1991
DECRETO	101	17/04/1991
DECRETO	153	26/06/1991
DECRETO	853	05/07/1993
DECRETO	1735	08/12/1995

CONTRIBUIÇÃO PARA O PROG. DE REDIST. DE TERRAS E DE ESTÍMULO A AGROIND. DO NORTE E DO NORD. - PROTERRA

DECRETO-LEI	1179	06/07/1971
DECRETO-LEI	1376	12/12/1974
DECRETO	81352	17/02/1978
DECRETO-LEI	1701	18/10/1979
DECRETO	91237	08/05/1985
DECRETO	97850	20/06/1989
LEI	8167	16/01/1991
DECRETO	101	17/04/1991
DECRETO	853	05/07/1993
LEI	9126	13/11/1995
DECRETO	1735	08/12/1995
IN/SRF	030	01/03/1999

CONTRIBUIÇÕES PARA O DESENVOLVIMENTO E APERFEIÇOAMENTO DAS ATIVIDADES DE FISCALIZAÇÃO

LEI	4502	30/11/1964
DECRETO-LEI	34	18/11/1966
DECRETO-LEI	1437	17/12/1975
DECRETO-LEI	1455	07/04/1976
DECRETO	79966	14/07/1977

LEGISLAÇÃO DA RECEITA

DECRETO	91030	05/03/1985
DECRETO-LEI	2261	12/03/1985
DECRETO	92433	03/03/1986
DECRETO-LEI	2357	28/08/1987
DECRETO-LEI	2411	21/01/1988
DECRETO	99426	31/07/1990
DECRETO	982	12/11/1993
DECRETO	2037	15/10/1996
DECRETO	98135	12/09/1998
IN/SRF	128	04/11/1998
IN/SRF	029	01/03/1999
IN/SRF	032	01/03/1999
IN/SRF	031	01/03/1999

CONTRIBUIÇÃO SOBRE APOSTAS EM COMPETIÇÕES HÍPICAS

LEI	2820	10/07/1956
DECRETO	41561	22/05/1957
DECRETO-LEI	1129	13/10/1970
DECRETO	67644	23/11/1970
LEI	5971	11/12/1973
DECRETO-LEI	1515	30/12/1976
LEI	7291	19/12/1984
DECRETO	96993	17/10/1988
DECRETO	599	09/07/1992

CONTRIBUIÇÃO PARA O DESENVOLVIMENTO DA INDUSTRIA CINEMATOGRAFICA NACIONAL

DECRETO-LEI	1900	21/12/1981
DECRETO LEGISLATIVO	049	09/06/1982
LEI	8313	23/12/1991
LEI	8401	08/01/1992
DECRETO	567	11/06/1992

COTA-PARTE DOS PREÇOS DE REALIZAÇÃO DOS COMBUSTÍVEIS AUTOMOTIVEIS

LEI	4452	05/11/1964
-----------	------	------------

DECRETO-LEI	1556	07/07/1977
DECRETO-LEI	1785	13/05/1980

COTA-PARTE DA MARGEM DE REVENDA DOS COMBUSTÍVEIS

LEI	4452	05/11/1964
PORTARIA CNP-PD	2	14/02/1979
PORTARIA CNP-PD	3	09/03/1979
IN-SRF	75	20/06/1980

COTAS DE CONTRIBUIÇÃO SOBRE A EXPORTAÇÃO

DECRETO-LEI	2295	21/11/1986
LEI	7739	16/03/1989
DECRETO	1030	29/12/1993
LEI	9004	16/03/1995
LEI COMPLEMENTAR	85	15/02/1996
LEI	9363	13/12/1996

ADICIONAL SOBRE AS TARIFAS DE PASSAGENS AÉREAS DOMESTICAS

DECRETO	76590	11/11/1975
DECRETO-LEI	1800	18/08/1980
DECRETO	98996	02/03/1990

COTA-PARTE DO ADICIONAL AO FRETE PARA RENOVAÇÃO DA MARINHA MERCANTE

DECRETO-LEI	1801	18/08/1980
DECRETO-LEI	1845	30/12/1980
DECRETO-LEI	2035	21/06/1983
DECRETO-LEI	2055	17/08/1983
DECRETO-LEI	2157	14/08/1984
LEI	7597	14/04/1987
DECRETO-LEI	2404	23/12/1987
DECRETO-LEI	2414	12/02/1988
DECRETO	96758	22/09/1988

DECRETO-LEI	2480	03/10/1988
DECRETO	97945	11/07/1989
LEI	8010	29/03/1990
LEI	8032	12/04/1990
DECRETO	429	17/01/1992
DECRETO	949	05/10/1993
DECRETO	1642	25/09/1995
MEDIDA PROVISÓRIA	1897-51	29/07/1999

COTA-PARTE DE COMPENSAÇÕES FINANCEIRAS

LEI	7525	22/07/1986
LEI	7990	28/12/1989
LEI	8001	13/03/1990
DECRETO	1	11/01/1991
LEI	8213	24/07/1991
DECRETO	507	23/04/1992
LEI	8666	21/06/1993
LEI COMPLEMENTAR	77	13/07/1993
LEI	8870	16/04/1994
LEI	9433	08/01/1997
LEI	9478	08/06/1998
DECRETO	2705	03/08/1998

RECEITA PATRIMONIAL RECEITAS IMOBILIÁRIAS

DECRETO	14595	31/12/1920
DECRETO	14596	31/12/1920
DECRETO-LEI	2490	16/08/1940
DECRETO-LEI	3438	17/07/1941
DECRETO-LEI	3964	20/12/1941
DECRETO-LEI	4120	21/02/1942
DECRETO-LEI	5666	15/07/1943
DECRETO-LEI	6874	15/09/1944
DECRETO	16604	19/09/1944
DECRETO-LEI	7916	30/08/1945
DECRETO-LEI	9669	29/08/1946
DECRETO-LEI	9760	05/09/1946
DECRETO-LEI	178	16/02/1967

LEGISLAÇÃO DA RECEITA

LEI	6015	31/12/1973
DECRETO-LEI	1390	29/01/1975
DECRETO-LEI	1561	13/07/1977
LEI	6766	01/12/1979
DECRETO-LEI	1876	15/07/1981
LEI	7450	23/12/1985
DECRETO-LEI	2303	21/11/1986
DECRETO-LEI	2323	26/02/1987
DECRETO-LEI	2398	21/12/1987
DECRETO	95760	01/03/1988
DECRETO-LEI	2422	30/03/1988
LEI	8025	12/04/1990
DECRETO	99606	13/10/1990
DECRETO	80	05/04/1991

RECEITAS DE VALORES MOBILIÁRIOS

DECRETO-LEI	1521	26/01/1977
LEI	6419	02/06/1977
DECRETO-LEI	1557	14/06/1977
LEI	6432	12/07/1977
DECRETO-LEI	1566	01/08/1977
DECRETO	326	01/11/1991
LEI	8668	25/06/1993
LEI	8685	20/07/1993
DECRETO S/N	S/N	15/09/1993
DECRETO	1031	29/12/1993
DECRETO	1071	03/03/1994
DECRETO	1157	21/06/1994
LEI	8894	21/06/1994
DECRETO	1259	29/09/1994
LEI	9015	30/03/1995
DECRETO	1612	28/08/1995
DECRETO	1764	26/12/1995
DECRETO	1814	08/02/1996
DECRETO	1815	08/02/1996
DECRETO	1821	28/02/1996
EMENDA CONSTITUCIONAL	10	04/03/1996
DECRETO	1829	04/03/1996
DECRETO	1893	03/05/1996
DECRETO S/N	S/N	24/06/1996

LEI	9366	16/12/1996
DECRETO	2219	02/05/1997
LEI	9457	05/05/1997
DECRETO LEGISLATIVO	126	15/05/1997
DECRETO	2385	13/11/1997
DECRETO	2452	06/01/1998

JUROS DE TÍTULOS DE RENDA

DECRETO	20923	08/01/1932
DECRETO	69846	28/12/1971
LEI	7448	23/12/1985
DECRETO	968	29/10/1993

REMUNERAÇÃO DE DEPOSITO BANCÁRIO

DECRETO-LEI	1290	03/12/1973
DECRETO	93872	23/12/1986
LEI	9322	05/12/1996

REMUNERAÇÃO DE DEPÓSITOS ESPECIAIS

LEI	8019	11/04/1990
LEI	8352	28/12/1991

REMUNERAÇÃO DE SALDOS DE RECURSOS NÃO DESEMBOLSADOS

LEI	7998	11/01/1990
-----------	------	------------

RECEITA DE OUTORGA DOS SERVIÇOS DE TELECOMUNICAÇÕES

LEI	5070	07/07/1966
LEI	8987	13/02/1995
LEI	9295	19/07/1996
DECRETO	2056	04/11/1996

RECEITA DE OUTORGA DOS SERVIÇOS DE RADIODIFUSÃO SONORA E DE SONS E IMAGENS

LEI	8977	06/01/1995
LEI	8987	13/02/1995
DECRETO	1718	28/11/1995
DECRETO	1817	28/11/1995
DECRETO	1720	28/11/1995

RECEITA DE OUTORGA DOS SERVIÇOS DE TRANSPORTE FERROVIÁRIO

LEI	8987	12/02/1995
-----------	------	------------

RECEITA DE OUTORGA DE SERVIÇO DE EXPLORAÇÃO E PRODUÇÃO DE PETRÓLEO E GÁS NATURAL

LEI	8987	13/02/1995
LEI	9478	06/08/1997
DECRETO	2705	03/08/1998
MP	1883-15	28/07/1999

RECEITA DE OUTORGA DO DIREITO DE USO DE RADIOFREQUÊNCIA

LEI	9472	16/07/1997
-----------	------	------------

RECEITA DE OUTORGA DOS SERVIÇOS DE TRANSPORTES RODOVIÁRIOS

LEI	8987	13/02/1995
DECRETO	2521	20/03/1998

RECEITA DE CONTRATO DE PERMISSÃO DE USO

LEGISLAÇÃO DA RECEITA

LEI 8666 21/06/1993
 LEI 8987 13/02/1995

LEI 6088 16/07/1974
 DECRETO 86179 08/07/1981

LEI 6439 01/09/1977
 LEI 7783 28/06/1989
 DECRETO 109 02/05/1991

OUTRAS RECEITAS PATRIMONIAIS

DECRETO-LEI 867 17/11/1938
 DECRETO 3604 14/01/1939
 DECRETO 6732 18/01/1941
 DECRETO 11527 08/02/1943
 DECRETO-LEI 5666 15/07/1943
 DECRETO-LEI 9760 05/09/1946
 DECRETO-LEI 9813 09/09/1946
 DECRETO-LEI 9897 17/09/1946
 DECRETO-LEI 178 16/02/1967
 LEI 6015 31/12/1973
 DECRETO-LEI 1561 13/07/1977
 LEI 6766 19/12/1979
 LEI 7450 23/12/1985
 DECRETO-LEI 2303 21/11/1986
 DECRETO-LEI 2323 26/02/1987
 DECRETO-LEI 2398 21/12/1987
 DECRETO 95760 01/03/1988
 DECRETO-LEI 2422 30/03/1988
 LEI 8036 11/05/1990
 DECRETO 80 05/04/1991
 LEI 8212 24/07/1991
 LEI 8443 16/07/1992
 LEI 8490 19/11/1992
 LEI 8625 12/02/1993
 LEI 9004 16/03/1995

RECEITA INDUSTRIAL

LEI 4320 17/03/1964

RECEITA DA INDUSTRIA DE TRANSFORMAÇÃO

LEI 4118 27/08/1962
 LEI 4320 17/03/1964

RECEITA DA INDUSTRIA QUÍMICA

LEI 4118 27/08/1962
 LEI 4320 17/03/1964
 DECRETO-LEI 2464 31/08/1988

RECEITA DA INDUSTRIA EDITORIAL E GRÁFICA

DECRETO 5963 16/07/1940
 LEI 592 23/12/1948
 RESOLUÇÃO DO SENADO FEDERAL 58 10/11/1972
 DECRETO 73610 11/02/1974
 ATO DO SENADO FEDERAL 13 19/09/1974
 DECRETO 666 02/10/1992
 LEI 9082 26/07/1995

SERVIÇO DE COMERCIALIZAÇÃO DE LIVROS, PERIÓDICOS, MATERIAL ESCOLAR E DE PUBLICIDADE

LEI 4617 14/04/1965
 DECRETO 91575 27/08/1985
 DECRETO 968 29/10/1993

SERVIÇOS FINANCEIROS

DECRETO 57870 25/02/1966
 LEI 5000 24/05/1966
 LEI 5969 11/12/1973
 DECRETO-LEI 1312 15/02/1974
 LEI 6336 09/12/1976
 DECRETO 79897 30/06/1977
 LEI 6685 03/09/1979
 DECRETO-LEI 2164 19/09/1984
 DECRETO-LEI 2349 29/07/1987
 DECRETO-LEI 2406 05/01/1988
 LEI 9017 30/03/1995
 DECRETO 1646 27/09/1995

SERVIÇOS FINANCEIROS DE GARANTIA DA ATIVIDADE AGROPECUÁRIA

LEI 5969 11/12/1973
 LEI 6685 03/09/1979
 LEI 7890 23/11/1989
 DECRETO 99364 03/07/1990
 LEI 8171 17/01/1991
 DECRETO 175 10/07/1991
 LEI 8929 22/08/1994
 DECRETO 2233 23/05/1997

RECEITA AGROPECUÁRIA

RECEITA DA PRODUÇÃO VEGETAL

DECRETO 1960 27/12/1962
 DECRETO 86179 08/07/1981

RECEITA DA INDUSTRIA DE CONSTRUÇÃO

LEI 6715 12/11/1979

RECEITA DE SERVIÇOS

SERVIÇOS DE COMERCIALIZAÇÃO DE MEDICAMENTOS

DECRETO 75985 17/07/1975

RECEITA DE PRODUÇÃO ANIMAL E DERIVADOS

LEGISLAÇÃO DA RECEITA

SERVIÇO DE TRANSPORTE RODOVIÁRIO

LEI	4617	14/04/1965
DECRETO	68961	20/07/1971
DECRETO	71984	23/03/1984
DECRETO	92353	31/01/1986
DECRETO	96756	22/09/1988

SERVIÇO DE TRANSPORTE FERROVIÁRIO

DECRETO	84640	17/04/1980
DECRETO-LEI	94358	29/05/1987

SERVIÇO DE TRANSPORTE HIDROVIÁRIO

LEI	2599	13/09/1955
LEI	4617	14/04/1965
DECRETO	91575	27/08/1985

SERVIÇOS DE COMUNICAÇÃO

LEI	6301	15/12/1975
DECRETO	96400	22/07/1988
DECRETO	2004	11/09/1996

SERVIÇOS DE SAÚDE

DECRETO	69846	28/12/1971
DECRETO	69859	29/12/1971
DECRETO	72344	08/06/1973
DECRETO	73617	12/02/1974
DECRETO	84485	22/02/1980
RSF	163	03/05/1983
DECRETO S/N	S/N	06/09/1991
INS	1	07/01/1994

SERVIÇOS HOSPITALARES

DECRETO-LEI	8373	14/12/1945
LEI	4617	14/04/1965
DECRETO	69846	29/12/1971
DECRETO	92512	02/04/1986
LEI	8237	30/09/1991

SERVIÇOS DE REGISTRO DE ANÁLISE DE CONTROLE DE PRODUTOS SUJEITOS AS NORMAS DE VIGILÂNCIA SANITÁRIA

LEI	6360	23/09/1976
-----------	------	------------

SERVIÇOS DE ARMAZENAGEM

DECRETO	369	19/12/1991
---------------	-----	------------

SERVIÇOS DE PROCESSAMENTO DE DADOS

LEI	5615	13/10/1970
RESOLUÇÃO SF	58	10/11/1972
ATO/SF	14	19/09/1974
DECRETO	75374	14/02/1975
ATO/SF	18	27/11/1976

SERVIÇOS DE SOCORRO MARÍTIMO

DECRETO	46429	14/07/1959
LEI	4905	17/12/1965
LEI	5177	01/12/1966
DECRETO-LEI	1027	21/10/1969
DECRETO	78402	10/09/1976

SERVIÇO DE METROLOGIA E CERTIFICAÇÃO

LEI	5966	11/12/1973
DECRETO	96856	28/09/1988

SERVIÇOS TECNOLÓGICOS

DECRETO	1257	03/02/1893
LEI	813	23/12/1901
DECRETO	4050	13/01/1920
DECRETO-LEI	592	04/08/1938
DECRETO-LEI	778	08/10/1938
DECRETO-LEI	6067	03/12/1943
DECRETO	14167	03/12/1943
DECRETO	14168	03/12/1943
DECRETO-LEI	7397	19/03/1945
LEI	1920	25/07/1953
LEI	2187	16/02/1954
LEI	3062	22/12/1956
LEI	3782	22/07/1960
LEI	4048	29/12/1961
DECRETO	533	23/01/1962
DECRETO-LEI	239	28/02/1967
DECRETO	66111	23/01/1970
LEI	7232	30/10/1984
DECRETO	91994	28/11/1985
DECRETO	97753	17/05/1989
DECRETO	99188	17/03/1990
LEI	8078	11/09/1990
DECRETO	171	05/07/1991
DECRETO	1753	20/12/1995

SERVIÇOS ADMINISTRATIVOS

DECRETO-LEI	1870	14/12/1939
DECRETO-LEI	2436	22/07/1940
DECRETO-LEI	8223	07/12/1945
LEI	5988	14/12/1973
DECRETO	76085	06/08/1975
LEI	6661	21/06/1979
DECRETO	88376	10/06/1983
DECRETO	99606	13/10/1990
DECRETO	223	25/09/1991
DECRETO	461	28/02/1992

LEGISLAÇÃO DA RECEITA

DECRETO	675	30/10/1992
LEI	8490	19/11/1992
LEI	8666	21/06/1993

SERVIÇOS DE INSPEÇÃO E FISCALIZAÇÃO

DECRETO	87648	24/09/1982
LEI	9017	30/03/1995

SERVIÇOS DE METEOROLOGIA

LEI DELEGADA	08	11/10/1962
--------------------	----	------------

SERVIÇOS EDUCACIONAIS

LEI	378	13/01/1937
DECRETO	76085	06/08/1975
DECRETO	89588	26/04/1984
DECRETO	99678	08/11/1990

SERVIÇOS AGROPECUÁRIOS

DECRETO	23979	08/03/1934
LEI	199	23/01/1936
DECRETO	2500	16/03/1938
DECRETO-LEI	982	23/12/1938
DECRETO	4438	26/07/1939
DECRETO-LEI	3265	12/05/1941
DECRETO-LEI	4200	25/03/1942
LEI DELEGADA	8	10/10/1962
LEI DELEGADA	9	11/10/1962
LEI	4617	15/04/1965
LEI	4714	29/06/1965
LEI	5760	03/12/1971
LEI	6198	26/12/1974
LEI	6507	19/12/1977
DECRETO	81771	07/06/1978
DECRETO	82110	14/08/1978

LEI	6894	16/12/1980
DECRETO	86179	06/07/1981
LEI	6934	13/07/1981
DECRETO	86955	18/02/1982
DECRETO	91575	27/08/1985
DECRETO	599	09/07/1992
LEI	8490	19/12/1992
DECRETO	675	30/12/1992

SERVIÇOS RECREATIVOS E CULTURAIS

LEI	4617	15/04/1965
DECRETO	91575	27/08/1985

SERVIÇOS DE CONSULTORIA, ASSISTÊNCIA TÉCNICA E ANÁLISE DE PROJETOS

DECRETO	86179	06/07/1981
DECRETO	599	18/10/1990
LEI	8167	16/01/1991
DECRETO-LEI	101	10/04/1991

SERVIÇOS DE HOSPEDAGEM E ALIMENTAÇÃO

DECRETO-LEI	8373	14/12/1945
LEI	4617	15/04/1965
DECRETO	91575	27/08/1985

SERVIÇOS DE ESTUDOS E PESQUISAS

DECRETO	86179	06/07/1981
---------------	-------	------------

SERVIÇOS DE REGISTRO DE MARCAS, DE PATENTES E DE TRANSFERÊNCIAS DE TECNOLOGIA

DECRETO	75374	14/02/1975
---------------	-------	------------

SERVIÇOS DE REGISTRO DO COMÉRCIO

LEI	4726	13/07/1963
DECRETO	57651	19/01/1966
LEI	6454	12/06/1974
DECRETO	76225	15/01/1975
DECRETO-LEI	2056	19/08/1983
LEI	7695	20/12/1988
DECRETO	171	05/07/1991

SERVIÇOS DE INFORMAÇÕES CIENTÍFICA E TECNOLÓGICAS

LEI	4118	27/08/1962
-----------	------	------------

SERVIÇO DE FORNECIMENTO DE ÁGUA

LEI	6087	16/07/1974
-----------	------	------------

SERVIÇOS DE PERFURAÇÃO E INSTALAÇÃO DE POÇOS

LEI	6087	16/07/1974
-----------	------	------------

SERVIÇOS DE GEOPROCESSAMENTO

LEI	6087	16/07/1974
-----------	------	------------

TARIFA DE UTILIZAÇÃO DE FARÓIS

DECRETO-LEI	5406	14/04/1943
LEI	4202	06/02/1963
DECRETO-LEI	34	18/11/1966
DECRETO-LEI	1023	21/10/1969
DECRETO	70198	24/02/1972
DECRETO	91848	29/10/1985
DECRETO	878	22/07/1993

LEGISLAÇÃO DA RECEITA

TARIFAS AEROPORTUÁRIAS

DECRETO-LEI	270	28/02/1967
LEI	5862	12/12/1972
DECRETO	71820	07/02/1973
LEI	5989	17/12/1973
LEI	6009	26/12/1973
DECRETO-LEI	1305	08/01/1974
LEI	6085	15/07/1974
DECRETO-LEI	1678	22/02/1979
DECRETO-LEI	2060	12/09/1983
DECRETO	89121	06/12/1983
LEI	7700	21/12/1988
LEI	7920	12/12/1989
LEI	8399	07/01/1992
DECRETO	1642	25/09/1995

TARIFAS DE USO DAS COMUNICAÇÕES E DOS AUXÍLIOS À NAVEGAÇÃO AÉREA EM ROTA

LEI	1896	17/12/1981
LEI	7920	12/12/1989

SERVIÇO DE REGULAMENTAÇÃO DA EXPLORAÇÃO DOS SERVIÇOS DE TELECOMUNICAÇÕES. REGIME PRIVADO

LEI	9472	16/07/1997
-----------	------	------------

SERVIÇOS DE COMPENSAÇÃO DE VARIAÇÕES SALARIAIS

DECRETO-LEI	2406	05/01/1988
LEI	8004	14/03/1990
LEI	8100	05/12/1990
LEI	8692	28/07/1993
MP	1877-37	27/07/1999

TRANSFERÊNCIAS CORRENTES

LEI	4320	17/03/1964
LEI	5000	24/05/1966
DECRETO-LEI	1312	15/02/1974
DECRETO-LEI	2376	25/11/1987
LEI COMPLEMENTAR	77	13/07/1993

**OUTRAS RECEITAS CORRENTES
MULTAS E JUROS DE MORA**

DECRETO	4536	21/01/1922
DECRETO	15783	08/11/1922
DECRETO	5426	07/01/1928
DECRETO-LEI	538	07/07/1938
DECRETO-LEI	221	28/02/1967
LEI	5357	17/11/1967
LEI	5438	20/05/1968
DECRETO-LEI	352	17/06/1968
LEI	5534	14/11/1968
DECRETO-LEI	1027	21/10/1969
DECRETO	73267	06/12/1973
LEI	6276	08/12/1975
DECRETO-LEI	1786	20/05/1980
LEI	6822	22/09/1980
LEI	7029	13/09/1982
DECRETO	87648	24/09/1982
DECRETO-LEI	2056	19/08/1983
DECRETO-LEI	2063	06/10/1983
DECRETO-LEI	2170	05/11/1984
LEI	7487	10/06/1986
LEI	7889	23/11/1989
LEI	8022	12/04/1990
DECRETO	87	15/04/1991
LEI	8218	29/08/1991
LEI	8374	30/12/1991
LEI	8383	30/12/1991
LEI	8696	26/08/1993
LEI	8918	14/07/1994
LEI	8936	25/11/1994
LEI	9430	27/12/1996
LEI	9636	15/05/1998

MP	1836-30	27/07/1999
----------	---------	------------

INDENIZAÇÕES E RESTITUIÇÕES

DECRETO	19412	19/11/1930
DECRETO	19503	17/12/1930
DECRETO	19584	13/01/1931
DECRETO	19648	30/01/1931
LEI	4320	17/03/1964
LEI	4617	15/04/1965
LEI	6301	15/12/1975
DECRETO	88503	12/07/1983
LEI	7565	19/12/1986
DECRETO	96400	20/07/1988
LEI	8029	12/04/1990
LEI	8112	11/12/1990
LEI	8237	30/09/1991
LEI	8245	18/10/1991
DECRETO	369	19/12/1991
DECRETO	91575	27/08/1995
DECRETO	2138	29/01/1997

RECEITA DA DÍVIDA ATIVA

DECRETO	4536	21/01/1922
DECRETO	5426	07/01/1928
DECRETO-LEI	960	17/12/1938
DECRETO-LEI	1052	17/01/1939
LEI	3937	09/08/1961
LEI	4320	17/03/1964
DECRETO-LEI	147	03/02/1967
LEI	5421	25/04/1968
DECRETO-LEI	352	17/06/1968
LEI	5554	06/12/1968
DECRETO-LEI	1025	21/10/1969
DECRETO-LEI	1569	08/08/1977
DECRETO-LEI	1645	11/12/1978
DECRETO-LEI	1687	18/07/1979
DECRETO-LEI	1735	20/12/1979
LEI	6830	22/09/1980

LEGISLAÇÃO DA RECEITA

DECRETO-LEI	2081	22/12/1983
DECRETO-LEI	2163	19/09/1984
DECRETO-LEI	2169	29/10/1984
DECRETO-LEI	2176	29/11/1984
LEI	7450	23/12/1985
DECRETO-LEI	2331	28/05/1987
LEI	8022	12/04/1990
DECRETO	325	01/11/1991
LEI	8397	06/01/1992
LEI COMPLEMENTAR	73	10/02/1993
LEI COMPLEMENTAR	75	20/05/1993
DECRETO	861	09/07/1993
DECRETO	982	16/11/1993
LEI	9289	04/07/1996
LEI	9467	10/07/1997

RECEITA DE HONORÁRIOS DE ADVOGADOS

LEI	4439	27/10/1964
DECRETO-LEI	147	03/02/1967
LEI	5421	25/04/1968
DECRETO-LEI	1025	21/10/1969
LEI	6301	15/12/1975
DECRETO-LEI	1569	08/08/1977
DECRETO-LEI	1645	11/12/1978
DECRETO-LEI	1735	20/12/1979
DECRETO	96400	22/07/1988
LEI	7711	22/12/1988
DECRETO	98135	12/09/1989
LEI	8906	04/07/1994
DECRETO	1908	20/05/1996

RECEITA DECORRENTE DE ALIENAÇÃO DE BENS APREENDIDOS

DECRETO-LEI	1455	07/04/1976
LEI	7450	23/12/1985
DECRETO-LEI	2411	21/01/1988
DECRETO	98125	06/09/1989
LEI	8666	21/06/1993

REFORMA PATRIMONIAL - PRIVATIZAÇÃO

LEI	8029	12/04/1990
DECRETO	724	19/01/1993
DECRETO	786	29/03/1993
DECRETO	1068	02/03/1994
DECRETO	1204	29/07/1994
DECRETO	S/N	08/08/1994
RSF	53	18/08/1994
DECRETO	1642	25/09/1995
DECRETO	2039	15/10/1996
DECRETO	2061	05/11/1996
DECRETO	2077	21/11/1996
LEI	9447	14/03/1997
LEI	9472	16/07/1997
LEI	9491	09/09/1997
MP	1900-39	29/06/1999

PRODUTO DE DEPÓSITOS ABANDONADOS (DINHEIRO E/OU OBJETOS DE VALOR)

LEI	370	04/01/1937
LEI	2313	03/09/1954
DECRETO	40395	27/11/1956
LEI	8846	24/01/1994

RECEITA DE PARTICIPAÇÃO DO SEGURO DPVAT

LEI	6194	19/12/1974
DECRETO	96856	28/09/1988

RECEITAS DE CAPITAL OPERAÇÕES DE CREDITO

LEI	4595	31/12/1964
LEI COMPLEMENTAR	12	08/11/1971
DECRETO-LEI	1312	15/02/1974

DECRETO-LEI	1336	18/07/1974
DECRETO-LEI	1558	17/06/1977
DECRETO-LEI	1754	31/12/1979
DECRETO	88206	29/03/1983
DECRETO-LEI	2047	20/07/1983
DECRETO-LEI	2048	26/07/1983
DECRETO-LEI	2115	25/04/1984
DECRETO-LEI	2132	26/06/1984
DECRETO-LEI	2178	04/12/1984
DECRETO-LEI	2277	02/04/1985
DECRETO	93872	23/12/1986
DECRETO	94443	12/06/1987
LEI	7614	14/07/1987
DECRETO-LEI	2376	25/11/1987
LEI	7862	30/10/1989
LEI	7908	06/12/1989
LEI	8018	11/04/1990
LEI	8187	01/06/1991
DECRETO	175	10/07/1991
DECRETO	329	01/11/1991
LEI	8427	27/05/1992
LEI	8443	16/07/1992
RESOLUÇÃO SF	98	23/12/1992
LEI	8666	21/06/1993
LEI	8709	23/09/1993
DECRETO	985	12/11/1993
DECRETO	1031	29/12/1993
RESOLUÇÃO SF	11	31/01/1994
DECRETO	1157	21/06/1994
LEI	8894	21/06/1994
DECRETO	1259	29/09/1994
DECRETO	1270	11/10/1994
DECRETO	1469	27/04/1995
DECRETO	1612	28/08/1995
LEI	9126	10/11/1995
LEI	9143	08/12/1995
RSF	69	14/12/1995
RSF	70	14/12/1995
DECRETO	1764	26/12/1995
RSF	7	08/02/1996
DECRETO	1815	08/02/1996
DECRETO	1814	08/02/1996

LEGISLAÇÃO DA RECEITA

DECRETO	1821	28/02/1996
EMENDA CONSTITUCIONAL	10	04/03/1996
DECRETO	1829	04/03/1996
RSF	19	27/03/1996
DECRETO	1893	03/05/1996
RSF	28	07/05/1996
LEI	9275	09/05/1996
LEI	9438	26/02/1997
DECRETO	2219	02/05/1997
LEI	9485	01/09/1997
LEI	9486	01/09/1997
MP	1862-69	27/07/1999

DECRETO	S/N	28/06/1991
DECRETO	172	08/07/1991
LEI	8218	29/08/1991
LEI	8249	24/10/1991
LEI	8250	24/10/1991
DECRETO	369	19/12/1991
DECRETO	647	09/09/1992
LEI	8846	24/02/1994
LEI	8906	04/07/1994
LEI	9099	26/05/1995
DECRETO	1686	26/10/1995
LEI	9253	28/12/1995
LEI	9636	15/05/1998

LEI	9491	09/09/1997
DECRETO	2701	30/07/1998

RECEITA DECORRENTE DA CONTA PETRÓLEO, DERIVADOS E ÁLCOOL

LEI	4452	05/11/1964
LEI	9478	06/08/1997

ALIENAÇÃO DE BENS

DECRETO	S/N	//0
DECRETO-LEI	9760	05/09/1946
LEI	4947	06/04/1966
DECRETO	79	19/12/1966
LEI	6383	07/12/1976
DECRETO-LEI	1640	20/11/1978
DECRETO-LEI	1684	18/06/1979
LEI	6985	13/04/1982
LEI	6987	13/04/1982
DECRETO	99188	17/03/1990
LEI	8011	04/04/1990
LEI	8025	12/04/1990
LEI	8031	12/04/1990
DECRETO	99209	16/04/1990
DECRETO	99266	28/05/1990
LEI	8057	29/06/1990
LEI	8068	13/07/1990
DECRETO	99464	16/08/1990
DECRETO	99664	01/11/1990
DECRETO	99666	01/11/1990
DECRETO	99665	01/11/1990
DECRETO	99741	28/11/1990
LEI	8171	17/02/1991
DECRETO	75	01/04/1991
DECRETO	106	26/04/1991
DECRETO	124	20/05/1991

AMORTIZAÇÃO DE EMPRÉSTIMOS

LEI	4320	17/03/1964
LEI	4380	21/08/1964
LEI	4728	14/07/1965
LEI COMPLEMENTAR	12	08/11/1971

OUTRAS RECEITAS DE CAPITAL

DECRETO-LEI	8207	22/11/1945
DECRETO-LEI	9461	15/07/1946
LEI	4320	17/03/1964
LEI	6404	15/12/1976
LEI	7256	27/11/1984
LEI	9096	19/09/1995
MP	1889-24	29/06/1999

RESULTADO DO BANCO CENTRAL DO BRASIL

LEI	4595	31/12/1964
DECRETO-LEI	2376	25/11/1987
LEI	7908	06/12/1989
LEI	8177	01/03/1991
LEI	8660	28/05/1993
LEI	8696	27/08/1993

LEGISLAÇÃO DA DESPESA

Legislação Geral da Despesa

Lei Ordinária	4.320	17/03/1964
Lei Ordinária	4.489	19/11/1964
Lei Ordinária	6.397	10/12/1976
Decreto-lei	1.735	20/11/1979
Decreto-lei	1.939	20/05/1982
Portaria Secret. de Planejamento-PR/Secretaria de Orçamento e Finanças -SEPLAN-PR/SOF	08/1985	04/02/1985
Portaria M. Ec. F. Planejamento/SNP/Depart. Orçamentos União/MEFP/SNP/DOU	4/1992	23/09/1992
Decreto	2.829	29/10/1998
Portaria M. Orçamento e Gestão - MOG	42/1999	14/04/1999
Portaria M. Orçamento e Gestão/Secret. Orçº Federal - SOF/MOG	6/1999	20/05/1999
Portaria M. Orçamento e Gestão/Secret. Orçº Federal - SOF/MOG	5/1999	20/05/1999
Lei Ordinária	9.811	28/07/1999

Fundo Aeronáutico

Decreto-lei	8.373	14/12/1945
Decreto	23.139	02/06/1947
Decreto	37.045	16/03/1955
Decreto	37.545	30/06/1955
Decreto	40.402	22/11/1956
Lei Ordinária	3.000	13/12/1956
Decreto	41.148	13/03/1957
Lei Ordinária	3.244	14/08/1957
Decreto	51.747	22/02/1963
Decreto	64.409	25/04/1969
Decreto	65.523	21/10/1969
Decreto	71.246	13/10/1972
Decreto-lei	1.252	22/12/1972
Decreto	71.731	19/01/1973
Decreto Legislativo	5/1973	09/04/1973
Decreto	72.086	13/04/1973
Decreto	73.070	01/11/1973
Portaria M. Aeronáutica/MAER-Gabinete	12/1975	14/03/1975

Ministro/Gabinete Ministro

Decreto	76.590	11/11/1975
Portaria M. Aeronáutica/MAER-Gabinete	1.547/1979	11/12/1979
Ministro/Gabinete Ministro		
Lei Ordinária	6.787	26/05/1980
Decreto	84.905	14/07/1980
Decreto	89.165	09/02/1983
Decreto	89.120	06/12/1983
Portaria M. Aeronáutica/MAER-Gabinete	762/1985	09/10/1985
Ministro/Gabinete Ministro		
Portaria M. Aeronáutica/MAER-Gabinete	817/1986	23/09/1986
Ministro/Gabinete Ministro		
ADCT - Constituição Federal 1988	36/1988	05/10/1988
Lei Ordinária	7.999	31/01/1990
Decreto	98.996	05/03/1990
Lei Ordinária	8.175	31/01/1991
Informação ASSUR/ Ministério da Aeronáutica	snº/1996	01/04/1996
Aviso do Ministério da Fazenda	676/1996	05/08/1996
Aviso do Ministério da Aeronáutica	019/1996	29/10/1996
Parecer CGFOR/DEGIN/SOF/MPO	21/1997	05/11/1997
Memorando - Circular DEGIN/SOF/MPO	223/1997	06/11/1997
Lei Ordinária	9.530	10/12/1997
Memorando COFIN/STN	3.150/1998	05/06/1998
Memorando COFIN/STN	3.263/1998	10/06/1998
Portaria M. Planejatº e Orçamento/Secretaria de Orçº Federal - SOF/MPO	52/1998	19/11/1998
Medida Provisória	1.782	14/12/1998
Portaria M. Fazenda/Gabinete Ministro	351/1998	29/12/1998
Medida Provisória	1.782-1	13/01/1999
Portaria M. Fazenda/Secretaria Tesouro Nacional/STN	34/1999	03/02/1999
Medida Provisória	1.782-2	11/02/1999
Medida Provisória	1.782-3	11/03/1999
Medida Provisória	1.782-4	08/04/1999
Medida Provisória	1.782-5	06/05/1999
Medida Provisória	1.782-6	02/06/1999
Medida Provisória	1.907-7	29/06/1999
Medida Provisória	1.907-8	28/07/1999

Fundo de Amparo ao Trabalhador -FAT

Portaria Interministerial MF/SEPLAN	23/1985	15/02/1985
Portaria Secret. de Planejamento e Coord.-PR / Secret. de Orçamento e Finanças SEPLAN-PR/SOF	9/1987	22/06/1987
Constituição Federal 1988	239/1988	05/10/1988
Parecer Procuradoria-Geral da Fazenda Nacional / MF	272/1989	24/04/1989
Lei Ordinária	7.998	11/01/1990
Lei Ordinária	7.999	31/01/1990
Medida Provisória	134	15/02/1990
Medida Provisória	147	13/03/1990
Lei Ordinária	8.019	11/04/1990
Lei Ordinária	8.028	12/04/1990
Decreto	99.244	10/05/1990
Resolução Conselho Deliberativo do Fundo de Amparo ao Trabalhador - CODEFAT	1/1990	21/06/1990
Resolução Conselho Deliberativo do Fundo de Amparo ao Trabalhador - CODEFAT	6/1990	28/09/1990
Resolução Conselho Deliberativo do Fundo de Amparo ao Trabalhador - CODEFAT	7/1990	28/09/1990
Lei Ordinária	8.175	31/01/1991
Lei Ordinária	8.177	01/03/1991
Resolução Conselho Deliberativo do Fundo de Amparo ao Trabalhador - CODEFAT	22/1991	09/10/1991
Resolução Conselho Deliberativo do Fundo de Amparo ao Trabalhador - CODEFAT	23/1991	09/10/1991
Lei Ordinária	8.352	28/12/1991
Lei Ordinária	8.458	11/09/1992
Medida Provisória	331	30/06/1993
Decreto	858	05/07/1993
Medida Provisória	337	28/07/1993
Lei Ordinária	8.727	05/11/1993
Lei Ordinária	8.736	29/12/1993
Medida Provisória	681	27/10/1994
Medida Provisória	684	31/10/1994
Medida Provisória	743	02/12/1994
Medida Provisória	802	30/12/1994
Medida Provisória	865	27/01/1995
Medida Provisória	918	24/02/1995
Medida Provisória	935	07/03/1995

LEGISLAÇÃO DA DESPESA

Medida Provisória	964	29/03/1995	Medida Provisória	1.335	12/03/1996	Medida Provisória	1.502-7	08/08/1996
Medida Provisória	956	30/03/1995	Medida Provisória	1.300	12/03/1996	Medida Provisória	1.504-5	08/08/1996
Medida Provisória	981	28/04/1995	Medida Provisória	1.364	12/03/1996	Medida Provisória	1.475-18	29/08/1996
Medida Provisória	989	28/04/1995	Medida Provisória	1.365	12/03/1996	Medida Provisória	1.471-23	29/08/1996
Medida Provisória	1.007	26/05/1995	Medida Provisória	1.353	12/03/1996	Medida Provisória	1.495-10	05/09/1996
Medida Provisória	1.013	26/05/1995	Medida Provisória	1.352	12/03/1996	Medida Provisória	1.504-6	05/09/1996
Medida Provisória	1.030	27/06/1995	Medida Provisória	1.340	12/03/1996	Medida Provisória	1.494-11	05/09/1996
Medida Provisória	1.036	27/06/1995	Medida Provisória	1.366	14/03/1996	Medida Provisória	1.502-8	05/09/1996
Parcecer Tribunal de Contas da União - TCU`	013.430/93	26/07/1995	Medida Provisória	1.367	20/03/1996	Medida Provisória	1.485-29	05/09/1996
Medida Provisória	1.055	27/07/1995	Medida Provisória	1.377	11/04/1996	Medida Provisória	1.475-19	26/09/1996
Medida Provisória	1.061	27/07/1995	Medida Provisória	1.408	11/04/1996	Medida Provisória	1.471-24	26/09/1996
Medida Provisória	1.082	25/08/1995	Medida Provisória	1.382	11/04/1996	Medida Provisória	1.485-30	02/10/1996
Medida Provisória	1.088	25/08/1995	Medida Provisória	1.410	18/04/1996	Medida Provisória	1.504-7	02/10/1996
Medida Provisória	1.114	22/09/1995	Medida Provisória	1.423	09/05/1996	Medida Provisória	1.502-9	02/10/1996
Medida Provisória	1.114	22/09/1995	Lei Ordinária	9.275	09/05/1996	Medida Provisória	1.494-12	08/10/1996
Medida Provisória	1.120	22/09/1995	Medida Provisória	1.427	09/05/1996	Medida Provisória	1.475-20	24/10/1996
Parcecer Tribunal de Contas da União - TCU`	011.861/95	04/10/1995	Medida Provisória	1.447	10/05/1996	Medida Provisória	1.471-25	24/10/1996
Medida Provisória	1.147	24/10/1995	Medida Provisória	1.454	10/05/1996	Medida Provisória	1.525	30/10/1996
Medida Provisória	1.152	24/10/1995	Medida Provisória	1.457	16/05/1996	Medida Provisória	1.504-8	31/10/1996
Medida Provisória	1.178	01/11/1995	Parcecer Normativo M.	1/1996	21/05/1996	Parcecer Tribunal de Contas da União - TCU`	011.861/95	20/11/1996
Medida Provisória	1.183	23/11/1995	Fazenda/MF/Secretaria da Receita Federal/SRF`			Medida Provisória	1.471-26	22/11/1996
Medida Provisória	1.188	23/11/1995	Ato Declaratório Coordenação-Geral do Sistema de Tributação/SRF`	12/1996	23/05/1996	Medida Provisória	1.475-21	22/11/1996
Nota CG-NOR/SOF/MPO	47/1995	27/11/1995	Medida Provisória	1.471	05/06/1996	Medida Provisória	1.495-13	29/11/1996
Medida Provisória	1.212	28/11/1995	Medida Provisória	1.475	05/06/1996	Medida Provisória	1.525-1	29/11/1996
Ato Declaratório Secretaria Receita Federal - SRF`	39/1995	28/11/1995	Medida Provisória	1.495	07/06/1996	Medida Provisória	1.504-9	29/11/1996
Lei Ordinária	9.138	29/11/1995	Medida Provisória	1.502	07/06/1996	Lei Ordinária	9.322	05/12/1996
Medida Provisória	1.213	30/11/1995	Medida Provisória	1.502	07/06/1996	Lei Ordinária	9.365	16/12/1996
Ato Declaratório Coordenação-Geral do Sistema de Arrecadação/SRF`	41/1995	11/12/1995	MEMO - DAS/SOF/MPO	71/1996	13/06/1996	Medida Provisória	1.558	18/12/1996
Medida Provisória	1.219	14/12/1995	Medida Provisória	1.504	13/06/1996	Medida Provisória	1.546	18/12/1996
Medida Provisória	1.224	14/12/1995	Medida Provisória	1.471-21	04/07/1996	Medida Provisória	1.553	18/12/1996
Medida Provisória	1.249	14/12/1995	Medida Provisória	1.475-16	04/07/1996	Medida Provisória	1.475-22	19/12/1996
Medida Provisória	1.256	12/01/1996	Nota CG-NOR/SOF/MPO	20/1996	08/07/1996	Lei Ordinária	9.430	27/12/1996
Medida Provisória	1.285	12/01/1996	Medida Provisória	1.495-8	09/07/1996	Medida Provisória	1.558-3	16/01/1997
Medida Provisória	1.261	12/01/1996	Medida Provisória	1.494-9	09/07/1996	Medida Provisória	1.553-11	16/01/1997
Medida Provisória	1.286	12/01/1996	Medida Provisória	1.502-6	09/07/1996	Medida Provisória	1.475-23	17/01/1997
Medida Provisória	1.295	09/02/1996	Medida Provisória	1.504-4	11/07/1996	Medida Provisória	1.546-16	13/02/1997
Medida Provisória	1.325	09/02/1996	Nota CG-NOR/SOF/MPO	22/1996	15/07/1996	Medida Provisória	1.558-4	13/02/1997
Medida Provisória	1.313	09/02/1996	Medida Provisória	1.471-22	01/08/1996	Medida Provisória	1.553-12	13/02/1997
Medida Provisória	1.312	09/02/1996	Medida Provisória	1.475-17	01/08/1996	Medida Provisória	1.475-24	24/02/1997
			Oficio SOF/MPO - Secretaria de Orçamento Federal/ MPO`	047/1996	07/08/1996	Decreto	2.173	05/03/1997
						Medida Provisória	1.553-13	13/03/1997

LEGISLAÇÃO DA DESPESA

Medida Provisória	1.558-5	13/03/1997	Parecer Tribunal de Contas da União - TCU'	012.696/96	05/11/1997	Lei Ordinária	9.649	27/05/1998
Medida Provisória	1.475-25	14/03/1997	Medida Provisória	1.475-33	06/11/1997	Medida Provisória	1.475-40	28/05/1998
Medida Provisória	1.546-18	11/04/1997	Medida Provisória	1.600	11/11/1997	Medida Provisória	1.579-21	28/05/1998
Medida Provisória	1.558-6	11/04/1997	Medida Provisória	1.579-14	13/11/1997	Medida Provisória	1.615-29	28/05/1998
Medida Provisória	1.537-37	11/04/1997	Medida Provisória	1.602	14/11/1997	Memorando COFIN/STN	3.150/1998	05/06/1998
Medida Provisória	1.553-14	11/04/1997	Medida Provisória	1.546-26	27/11/1997	Medida Provisória	1.623-33	10/06/1998
Medida Provisória	1.475-26	15/04/1997	Medida Provisória	1.553-22	27/11/1997	Memorando COFIN/STN	3.263/1998	10/06/1998
Medida Provisória	1.546-19	09/05/1997	Medida Provisória	1.537-45	27/11/1997	Decreto	2.634	24/06/1998
Medida Provisória	1.553-15	09/05/1997	Medida Provisória	1.475-34	04/12/1997	Resolução Conselho Deliberativo do Fundo de Amparo ao Trabalhador - CODEFAT'	180/1998	25/06/1998
Medida Provisória	1.558-7	09/05/1997	Lei Ordinária	9.530	10/12/1997	Medida Provisória	1.475-41	26/06/1998
Medida Provisória	1.475-27	15/05/1997	Lei Ordinária	9.532	10/12/1997	Medida Provisória	1.615-30	26/06/1998
Medida Provisória	1.546-20	10/06/1997	Medida Provisória	1.579-15	11/12/1997	Medida Provisória	1.579-22	26/06/1998
Medida Provisória	1.553-16	10/06/1997	Mensagem do Presidente da República	1.516/1997	11/12/1997	Medida Provisória	1.676-34	29/06/1998
Medida Provisória	1.558-8	10/06/1997	Medida Provisória	1.615-23	11/12/1997	Medida Provisória	1.674-53	29/06/1998
Medida Provisória	1.475-28	12/06/1997	Medida Provisória	1.623-27	12/12/1997	Medida Provisória	1.579-23	27/07/1998
Fax SOF/MPO	06/1997	30/06/1997	Medida Provisória	1.617-46	12/12/1997	Medida Provisória	1.475-42	27/07/1998
Medida Provisória	1.546-21	10/07/1997	Medida Provisória	1.475-35	31/12/1997	Medida Provisória	1.615-31	27/07/1998
Medida Provisória	1.553-17	10/07/1997	Medida Provisória	1.579-16	08/01/1998	Medida Provisória	1.676-35	29/07/1998
Medida Provisória	1.558-9	10/07/1997	Medida Provisória	1.615-24	08/01/1998	Medida Provisória	1.687-2	29/07/1998
Medida Provisória	1.537-40	10/07/1997	Medida Provisória	1.623-28	13/01/1998	Resolução Conselho Deliberativo do Fundo de Amparo ao Trabalhador - CODEFAT'	187/1998	12/08/1998
Medida Provisória	1.475-29	11/07/1997	Medida Provisória	1.475-36	29/01/1998	Resolução Conselho Deliberativo do Fundo de Amparo ao Trabalhador - CODEFAT'	189/1998	12/08/1998
Medida Provisória	1.579-10	23/07/1997	Medida Provisória	1.579-17	05/02/1998	Medida Provisória	1.475-43	25/08/1998
Medida Provisória	1.537-41	07/08/1997	Medida Provisória	1.615-25	05/02/1998	Medida Provisória	1.579-24	25/08/1998
Medida Provisória	1.553-18	07/08/1997	Medida Provisória	1.623-29	12/02/1998	Medida Provisória	1.615-32	25/08/1998
Medida Provisória	1.546-22	07/08/1997	Medida Provisória	1.475-37	27/02/1998	Medida Provisória	1.676-36	27/08/1998
Ato Declaratório Coordenação-Geral do Sistema de Tributação/SRF'	21/1997	07/08/1997	Medida Provisória	1.615-26	05/03/1998	Medida Provisória	1.683-4	27/08/1998
Medida Provisória	1.475-30	08/08/1997	Medida Provisória	1.579-18	05/03/1998	Medida Provisória	1.687-3	27/08/1998
Memorando - Circular SECAD/SOF/MPO ..	12/1997	11/08/1997	Medida Provisória	1.623-30	13/03/1998	Medida Provisória	1.716	08/09/1998
Medida Provisória	1.579-11	21/08/1997	Medida Provisória	1.617-49	13/03/1998	Medida Provisória	1.615-33	24/09/1998
Medida Provisória	1.546-23	04/09/1997	Medida Provisória	1.475-38	27/03/1998	Medida Provisória	1.579-25	24/09/1998
Medida Provisória	1.553-19	04/09/1997	Parecer Procuradoria-Geral da Fazenda Nacional / MF'	437/1998	30/03/1998	Medida Provisória	1.475-44	24/09/1998
Medida Provisória	1.537-42	04/09/1997	Medida Provisória	1.615-27	02/04/1998	Medida Provisória	1.687-4	25/09/1998
Medida Provisória	1.475-31	09/09/1997	Medida Provisória	1.579-19	02/04/1998	Medida Provisória	1.683-5	25/09/1998
Medida Provisória	1.579-12	18/09/1997	Medida Provisória	1.623-31	09/04/1998	Medida Provisória	1.676-37	25/09/1998
Medida Provisória	1.537-43	02/10/1997	Medida Provisória	1.617-50	09/04/1998	Medida Provisória	1.674-56	25/09/1998
Medida Provisória	1.553-20	02/10/1997	Medida Provisória	1.475-39	28/04/1998	Medida Provisória	1.716-1	08/10/1998
Medida Provisória	1.475-32	09/10/1997	Medida Provisória	1.615-28	29/04/1998	Medida Provisória	1.579-26	22/10/1998
Medida Provisória	1.579-13	17/10/1997	Medida Provisória	1.579-20	29/04/1998	Medida Provisória	1.475-45	22/10/1998
Medida Provisória	1.546-25	30/10/1997	Medida Provisória	1.617-51	12/05/1998	Medida Provisória	1.615-34	22/10/1998
Medida Provisória	1.553-21	30/10/1997	Medida Provisória	1.623-32	12/05/1998			
Medida Provisória	1.537-44	30/10/1997						

LEGISLAÇÃO DA DESPESA

Medida Provisória	1.676-38	26/10/1998	Medida Provisória	1.807-1	25/02/1999	Medida Provisória	1.881-15	29/06/1999
Medida Provisória	1.687-5	26/10/1998	Decreto	2.984	05/03/1999	Medida Provisória	1.873-43	29/06/1999
Medida Provisória	1.683-6	26/10/1998	Medida Provisória	1.779-8	11/03/1999	Decreto	3.101	30/06/1999
Medida Provisória	1.726	03/11/1998	Medida Provisória	1.756-11	11/03/1999	Medida Provisória	1.907-8	28/07/1999
Lei Ordinária	9.701	17/11/1998	Medida Provisória	1.741-39	11/03/1999	Medida Provisória	1.873-44	28/07/1999
Medida Provisória	1.579-27	19/11/1998	Medida Provisória	1.735-31	11/03/1999	Medida Provisória	1.902-55	28/07/1999
Medida Provisória	1.615-35	19/11/1998	Medida Provisória	1.732-50	11/03/1999	Medida Provisória	1.881-16	28/07/1999
Medida Provisória	1.475-46	19/11/1998	Medida Provisória	1.782-3	11/03/1999	Medida Provisória	1.879-13	28/07/1999
Lei Ordinária	9.715	25/11/1998	Medida Provisória	1.807-2	25/03/1999	Medida Provisória	1.911-8	29/07/1999
Medida Provisória	1.687-6	25/11/1998	Medida Provisória	1.741-40	08/04/1999	Medida Provisória	1.858-7	29/07/1999
Medida Provisória	1.683-7	25/11/1998	Medida Provisória	1.782-4	08/04/1999			
Medida Provisória	1.709-4	27/11/1998	Medida Provisória	1.779-9	08/04/1999			
Decreto	2.858	07/12/1998	Medida Provisória	1.756-12	08/04/1999			
Medida Provisória	1.756-8	14/12/1998	Medida Provisória	1.735-32	08/04/1999			
Medida Provisória	1.782	14/12/1998	Medida Provisória	1.732-51	08/04/1999			
Medida Provisória	1.779-5	14/12/1998	Decreto	3.031	20/04/1999			
Medida Provisória	1.735-28	14/12/1998	Medida Provisória	1.807-3	22/04/1999			
Medida Provisória	1.741-36	14/12/1998	Resolução Conselho Deliberativo do Fundo de Amparo ao Trabalhador - CODEFAT	206/1999	29/04/1999			
Medida Provisória	1.732-47	14/12/1998	Resolução Conselho Deliberativo do Fundo de Amparo ao Trabalhador - CODEFAT	208/1999	29/04/1999			
Portaria M. Fazenda/Gabinete Ministro	351/1998	29/12/1998	Resolução Conselho Deliberativo do Fundo de Amparo ao Trabalhador - CODEFAT	207/1999	29/04/1999			
Medida Provisória	1.735-29	13/01/1999	Medida Provisória	1.741-41	06/05/1999			
Medida Provisória	1.782-1	13/01/1999	Medida Provisória	1.735-33	06/05/1999			
Medida Provisória	1.779-6	13/01/1999	Medida Provisória	1.732-52	06/05/1999			
Medida Provisória	1.756-9	13/01/1999	Medida Provisória	1.782-5	06/05/1999			
Medida Provisória	1.741-37	13/01/1999	Medida Provisória	1.779-10	06/05/1999			
Medida Provisória	1.732-48	13/01/1999	Medida Provisória	1.756-13	06/05/1999			
Lei Ordinária	9.779	19/01/1999	Medida Provisória	1.807-4	20/05/1999			
Decreto	2.949	27/01/1999	Medida Provisória	1.779-11	02/06/1999			
Medida Provisória	1.807	28/01/1999	Medida Provisória	1.732-53	02/06/1999			
Instrução Normativa - M.Fazenda/Secretaria Receita Federal-MF/SRF	6/1999	29/01/1999	Medida Provisória	1.756-14	02/06/1999			
Portaria M. Fazenda/Secretaria Tesouro Nacional/STN	34/1999	03/02/1999	Medida Provisória	1.741-42	02/06/1999			
Medida Provisória	1.732-49	11/02/1999	Medida Provisória	1.735-34	02/06/1999			
Medida Provisória	1.782-2	11/02/1999	Medida Provisória	1.782-6	02/06/1999			
Medida Provisória	1.779-7	11/02/1999	Medida Provisória	1.807-5	17/06/1999			
Medida Provisória	1.756-10	11/02/1999	Medida Provisória	1.858-6	29/06/1999			
Medida Provisória	1.741-38	11/02/1999	Medida Provisória	1.837-35	29/06/1999			
Medida Provisória	1.735-30	11/02/1999	Medida Provisória	1.879-12	29/06/1999			
Decreto	2.961	19/02/1999	Medida Provisória	1.907-7	29/06/1999			
Lei Ordinária	9.789	23/02/1999	Medida Provisória	1.902-54	29/06/1999			

Fundo de Compensação e Variações Salariais - FCVS

Resolução Banco Nacional Habitação - BNH - Diretoria	25/1967	16/06/1967
Resolução Banco Nacional Habitação - BNH - Diretoria	30/1967	23/08/1967
Resolução Banco Nacional Habitação - BNH - Diretoria	65/1969	15/10/1969
Resolução Banco Nacional Habitação - BNH - Diretoria	1/1977	27/04/1977
Resolução Banco Nacional Habitação - BNH - Diretoria	157/82	08/07/1982
Resolução Banco Nacional Habitação - BNH - Diretoria	158/82	08/07/1982
Decreto-lei	2.349	29/07/1987
Decreto-lei	2.406	05/01/1988
Decreto	95.924	14/04/1988
Portaria M. Habitação e Urbanismo/MHIU	48/1988	11/05/1988
Decreto-lei	2.476	16/09/1988
Resolução Tribunal de Contas da União - TCU	118/1988	19/09/1988
ADCT - Constituição Federal 1988	36/1988	05/10/1988
Lei Ordinária	7.682	02/12/1988
Decreto	97.222	14/12/1988
Decreto Legislativo	23/1989	09/06/1989
Decreto Legislativo	44/1989	14/06/1989
Lei Ordinária	7.999	31/01/1990
Portaria M. Ec. F. Planejamento - MEFP/GM	380/1990	03/07/1990
Lei Ordinária	8.173	30/01/1991

LEGISLAÇÃO DA DESPESA

Decreto	683	15/07/1969
Decreto-lei	859	11/09/1969
Lei Ordinária	5.989	17/12/1973
Lei Ordinária	6.009	26/12/1973
Decreto-lei	1.305	08/01/1974
Decreto Legislativo	10/1974	18/04/1974
Decreto	75.691	05/05/1975
Portaria M. Aeronáutica/MAER-Gabinete Ministro/Gabinete Ministro	78/1975	19/08/1975
Decreto	76.590	11/11/1975
Decreto-lei	1.490	30/09/1976
Decreto-lei	1.785	14/05/1980
Instrução Normativa - M.Fazenda/Secretaria Receita Federal-MF/SRF	61/1980	04/06/1980
Decreto	89.121	06/12/1983
Portaria M. Aeronáutica/MAER-Gabinete Ministro/Gabinete Ministro	1.696/1984	03/12/1984
Decreto-lei	2.237	25/01/1985
Decreto	91.783	18/10/1985
Lei Ordinária	7.635	14/12/1987
ADCT - Constituição Federal 1988	36/1988	05/10/1988
Lei Ordinária	7.839	12/10/1989
Lei Ordinária	7.999	31/01/1990
Decreto	98.996	05/03/1990
Decreto	99.255	16/05/1990
Lei Ordinária	8.175	31/01/1991
Parecer Tribunal de Contas da União - TCU	011.861/95	04/10/1995
Aviso Ministério da Aeronáutica	99/19551	20/10/1995
Nota CG-NOR/SOF/MPO	46/1995	08/11/1995
Nota Subchefia para Assuntos Jurídicos - Casa Civil/PR	4.096/1995	15/12/1995
Ofício SOF/MPO - Secretaria de Orçamento Federal/ MPO	7/1996	23/01/1996
Informação ASSUR/ Ministério da Aeronáutica	s/nº/1996	01/04/1996
Lei Ordinária	9.276	09/05/1996
Medida Provisória	1.510	26/06/1996
Medida Provisória	1.493-7	09/07/1996
Aviso do Ministério da Fazenda	676/1996	05/08/1996
Medida Provisória	1.493-8	08/08/1996

Medida Provisória	1.493-9	05/09/1996
Medida Provisória	1.493-10	02/10/1996
Aviso do Ministério da Aeronáutica	019/1996	29/10/1996
Medida Provisória	1.493-11	31/10/1996
Parecer Tribunal de Contas da União - TCU	011.861/95	20/11/1996
Medida Provisória	1.493-12	29/11/1996
Medida Provisória	1.545	18/12/1996
Medida Provisória	1.545-14	16/01/1997
Medida Provisória	1.545-15	13/02/1997
Lei Ordinária	9.443	14/03/1997
Parecer CGFOR/DEGIN/SOF/MPO	21/1997	05/11/1997
Memorando - Circular DEGIN/SOF/MPO	223/1997	06/11/1997
Lei Ordinária	9.530	10/12/1997
Memorando COFIN/STN	3.150/1998	05/06/1998
Memorando COFIN/STN	3.263/1998	10/06/1998
Portaria M. Fazenda/Secretaria Tesouro Nacional/STN	34/1999	03/02/1999

Fundo de Defesa da Economia Cafeteira - FUNCAFE

Decreto-lei	2.295	21/11/1986
Decreto	94.874	15/09/1987
Decreto-lei	2.440	03/06/1988
ADCT - Constituição Federal 1988	36/1988	05/10/1988
Lei Ordinária	7.999	31/01/1990
Portaria M. Ec. F. Planejamento - MEFP/GM	415-	13/07/1990
Parecer DOU COTEC	20/1990	11/12/1990
Lei Ordinária	8.173	30/01/1991
Lei Ordinária	8.175	31/01/1991
Portaria M. Ec. F. Planejamento - MEFP/GM	194/1993	28/04/1993
Decreto	943	30/09/1993
Decreto	676	03/11/1993
Lei Ordinária	9.138	29/11/1995
Lei Ordinária	9.239	22/12/1995
Medida Provisória	1.367	20/03/1996
Medida Provisória	1.410	18/04/1996
Medida Provisória	1.457	16/05/1996
Medida Provisória	1.504	13/06/1996

Medida Provisória	1.504-4	11/07/1996
Medida Provisória	1.504-5	08/08/1996
Medida Provisória	1.504-6	05/09/1996
Medida Provisória	1.504-7	02/10/1996
Medida Provisória	1.504-8	31/10/1996
Resolução BACEN/MF - Banco Central do Brasil	2.333/1996	05/11/1996
Medida Provisória	1.504-9	29/11/1996
Medida Provisória	1.553	18/12/1996
Medida Provisória	1.553-11	16/01/1997
Medida Provisória	1.553-12	13/02/1997
Medida Provisória	1.553-13	13/03/1997
Medida Provisória	1.553-14	11/04/1997
Medida Provisória	1.553-15	09/05/1997
Medida Provisória	1.553-16	10/06/1997
Medida Provisória	1.553-17	10/07/1997
Medida Provisória	1.553-18	07/08/1997
Medida Provisória	1.553-19	04/09/1997
Medida Provisória	1.553-20	02/10/1997
Medida Provisória	1.553-21	30/10/1997
Medida Provisória	1.553-22	27/11/1997
Lei Ordinária	9.530	10/12/1997
Medida Provisória	1.615-23	11/12/1997
Medida Provisória	1.634	12/12/1997
Medida Provisória	1.615-24	08/01/1998
Medida Provisória	1.634-1	13/01/1998
Medida Provisória	1.615-25	05/02/1998
Medida Provisória	1.634-2	12/02/1998
Medida Provisória	1.615-26	05/03/1998
Medida Provisória	1.634-3	13/03/1998
Medida Provisória	1.615-27	02/04/1998
Medida Provisória	1.634-4	09/04/1998
Medida Provisória	1.615-28	29/04/1998
Medida Provisória	1.634-5	12/05/1998
Medida Provisória	1.615-29	28/05/1998
Memorando COFIN/STN	3.150/1998	05/06/1998
Memorando COFIN/STN	3.263/1998	10/06/1998
Medida Provisória	1.634-6	10/06/1998
Resolução BACEN/MF - Banco Central do Brasil	2.514/1998	25/06/1998
Medida Provisória	1.615-30	26/06/1998
Medida Provisória	1.694-7	30/06/1998

LEGISLAÇÃO DA DESPESA

Medida Provisória	1.615-31	27/07/1998
Medida Provisória	1.676-35	29/07/1998
Medida Provisória	1.694-8	30/07/1998
Medida Provisória	1.615-32	25/08/1998
Medida Provisória	1.676-36	27/08/1998
Medida Provisória	1.694-9	28/08/1998
Medida Provisória	1.715	03/09/1998
Medida Provisória	1.615-33	24/09/1998
Resolução BACEN/MF - Banco Central do Brasil	2.554/1998	24/09/1998
Medida Provisória	1.676-37	25/09/1998
Medida Provisória	1.694-10	28/09/1998
Medida Provisória	1.715-1	01/10/1998
Medida Provisória	1.615-34	22/10/1998
Medida Provisória	1.676-38	26/10/1998
Medida Provisória	1.694-11	27/10/1998
Medida Provisória	1.715-2	29/10/1998
Medida Provisória	1.615-35	19/11/1998
Lei Ordinária	9.715	25/11/1998
Medida Provisória	1.694-12	27/11/1998
Medida Provisória	1.715-3	27/11/1998
Medida Provisória	1.781-4	14/12/1998
Medida Provisória	1.741-36	14/12/1998
Medida Provisória	1.766-13	14/12/1998
Medida Provisória	1.766-14	13/01/1999
Medida Provisória	1.781-5	13/01/1999
Medida Provisória	1.741-37	13/01/1999
Portaria M. Fazenda/Secretaria Tesouro Nacional/STN	34/1999	03/02/1999
Medida Provisória	1.741-38	11/02/1999
Medida Provisória	1.781-6	11/02/1999
Medida Provisória	1.766-15	11/02/1999
Medida Provisória	1.741-39	11/03/1999
Medida Provisória	1.766-16	11/03/1999
Medida Provisória	1.781-7	11/03/1999
Resolução BACEN/MF - Banco Central do Brasil	2.598/1999	26/03/1999
Medida Provisória	1.741-40	08/04/1999
Medida Provisória	1.781-8	08/04/1999
Medida Provisória	1.766-17	08/04/1999
Medida Provisória	1.741-41	06/05/1999
Medida Provisória	1.781-9	06/05/1999

Medida Provisória	1.766-18	06/05/1999
Medida Provisória	1.766-19	02/06/1999
Medida Provisória	1.741-42	02/06/1999
Medida Provisória	1.781-10	02/06/1999
Medida Provisória	1.873-43	29/06/1999
Medida Provisória	1.898-11	29/06/1999
Medida Provisória	1.888-20	29/06/1999
Medida Provisória	1.873-44	28/07/1999
Medida Provisória	1.898-12	28/07/1999
Medida Provisória	1.888-21	28/07/1999

Fundo de Defesa de Direitos Difusos - FDDD

Lei Ordinária	7.347	24/07/1985
Lei Ordinária	7.913	07/12/1989
Lei Ordinária	8.078	11/09/1990
Lei Ordinária	8.173	30/01/1991
Decreto	407	27/12/1991
Decreto	861	09/07/1993
Lei Ordinária	8.884	11/07/1994
Medida Provisória	683	31/10/1994
Decreto	1.306	09/11/1994
Medida Provisória	735	30/11/1994
Medida Provisória	788	28/12/1994
Medida Provisória	854	26/01/1995
Medida Provisória	913	24/02/1995
Lei Ordinária	9.008	21/03/1995
Nota CG-NOR/SOF/MPO	39/1995	18/10/1995
Mensagem Congresso Nacional	1.358/1995	05/12/1995
Lei Ordinária	9.240	22/12/1995
Portaria M. Justiça/MJ	11/1996	05/01/1996
Parecer Tribunal de Contas da União - TCU	011.861/95	20/11/1996
Decreto	2.181	20/03/1997
Lei Ordinária	9.530	10/12/1997
Lei Ordinária	9.649	27/05/1998
Memorando COFIN/STN	3.150/1998	05/06/1998
Memorando COFIN/STN	3.263/1998	10/06/1998
Medida Provisória	1.689-1	29/06/1998
Medida Provisória	1.689-2	29/07/1998
Medida Provisória	1.689-3	27/08/1998

Medida Provisória	1.689-4	25/09/1998
Medida Provisória	1.689-5	26/10/1998
Medida Provisória	1.689-6	25/11/1998
Medida Provisória	1.760-7	14/12/1998
Portaria Conselho Federal Gestor Fundo	6/1999	09/04/1999
Defesa Direitos Difusos - FDDD		
Conselho Federal Gestor do Fundo de Defesa dos Direitos Difusos	7/1999	25/06/1999
Medida Provisória	1.911-8	29/07/1999

Fundo de Garantia à Exportação - FGE

Lei Ordinária	6.704	26/10/1979
Medida Provisória	1.583	27/08/1997
Medida Provisória	1.583-1	25/09/1997
Medida Provisória	1.583-2	23/10/1997
Decreto	2.369	10/11/1997
Medida Provisória	1.583-3	20/11/1997
Medida Provisória	1.610-4	11/12/1997
Medida Provisória	1.610-5	08/01/1998
Medida Provisória	1.610-6	05/02/1998
Medida Provisória	1.610-7	05/03/1998
Decreto	02	13/03/1998
Medida Provisória	1.610-8	02/04/1998
Medida Provisória	1.610-9	29/04/1998
Lei Ordinária	9.649	27/05/1998
Medida Provisória	1.610-10	28/05/1998
Medida Provisória	1.610-11	26/06/1998
Medida Provisória	1.610-12	27/07/1998
Medida Provisória	1.610-13	25/08/1998
Medida Provisória	1.610-14	24/09/1998
Medida Provisória	1.610-15	22/10/1998
Medida Provisória	1.610-16	19/11/1998
Medida Provisória	1.689-6	25/11/1998
Medida Provisória	1.738-17	14/12/1998
Medida Provisória	1.760-7	14/12/1998
Medida Provisória	1.738-18	13/01/1999
Medida Provisória	1.738-19	11/02/1999
Decreto	2.984	05/03/1999
Medida Provisória	1.738-20	11/03/1999
Medida Provisória	1.738-21	08/04/1999

LEGISLAÇÃO DA DESPESA

Medida Provisória	1.738-22	06/05/1999
Medida Provisória	1.738-23	02/06/1999
Medida Provisória	1.840-24	29/06/1999
Medida Provisória	1.911-8	29/07/1999

Medida Provisória	1.888-20	29/06/1999
Medida Provisória	1.888-21	28/07/1999

Lei Ordinária	9.619	02/04/1998
Medida Provisória	1.701-11	01/07/1998
Medida Provisória	1.701-12	30/07/1998
Medida Provisória	1.701-13	28/08/1998
Medida Provisória	1.701-14	28/09/1998
Medida Provisória	1.701-15	27/10/1998
Medida Provisória	1.701-16	27/11/1998
Medida Provisória	1.772-17	14/12/1998
Medida Provisória	1.772-18	13/01/1999
Resolução Ancel - Director-Geral	23/1999	05/02/1999
Medida Provisória	1.772-19	11/02/1999
Medida Provisória	1.772-20	11/03/1999
Medida Provisória	1.772-21	08/04/1999
Medida Provisória	1.772-22	06/05/1999
Medida Provisória	1.772-23	02/06/1999
Medida Provisória	1.889-24	29/06/1999
Medida Provisória	1.889-25	28/07/1999

Fundo da Reserva Global de Reversão - FGR

Fundo de Desenvolvimento do Ensino Profissional Marítimo - FDEPM'

Decreto-lei	4.048	22/01/1942
Decreto-lei	4.936	07/11/1942
Decreto-lei	6.246	05/02/1944
Lei Ordinária	5.461	25/06/1968
Decreto-lei	828	05/09/1969
Decreto	65.331	10/10/1969
Instrução Normativa -	61/1980	04/06/1980
M.Fazenda/Secretaria Reccita Federal-MF/SRF'		
Lei Ordinária	7.999	31/01/1990
Decreto Legislativo	30/1990	18/09/1990
Lei Ordinária	8.175	31/01/1991
Decreto	968	29/10/1993
Parecer Tribunal de Contas da União - TCU'	011.861/95	04/10/1995
Parecer Tribunal de Contas da União - TCU'	011.861/95	20/11/1996
Lei Ordinária	9.530	10/12/1997
Memorando COFIN/STN	3.150/1998	05/06/1998
Memorando COFIN/STN	3.263/1998	10/06/1998
Medida Provisória	1.694-9	28/08/1998
Medida Provisória	1.694-10	28/09/1998
Medida Provisória	1.694-11	27/10/1998
Medida Provisória	1.694-12	27/11/1998
Medida Provisória	1.766-13	14/12/1998
Medida Provisória	1.766-14	13/01/1999
Portaria M. Fazenda/Secretaria Tesouro Nacional/STN'	34/1999	03/02/1999
Medida Provisória	1.766-15	11/02/1999
Medida Provisória	1.766-16	11/03/1999
Medida Provisória	1.766-17	08/04/1999
Medida Provisória	1.766-18	06/05/1999
Medida Provisória	1.766-19	02/06/1999

Lei Ordinária	5.655	20/05/1971
Decreto	69.721	09/12/1971
Decreto	70.147	17/02/1972
Lei Ordinária	5.898	05/07/1973
Lei Ordinária	5.993	17/12/1973
Decreto-lei	1.383	27/12/1974
Decreto Legislativo	38/1975	28/04/1975
Decreto-lei	1.849	13/01/1981
Decreto Legislativo	36/1981	12/08/1981
Decreto-lei	2.432	17/05/1988
Decreto Legislativo	35/1989	16/06/1989
Lei Ordinária	8.631	05/03/1993
Decreto	774	18/03/1993
Lei Ordinária	8.724	28/10/1993
Lei Ordinária	9.069	29/06/1995
Decreto	1.771	03/01/1996
Medida Provisória	1.560	19/12/1996
Medida Provisória	1.560-1	17/01/1997
Medida Provisória	1.560-2	14/02/1997
Medida Provisória	1.560-3	14/03/1997
Medida Provisória	1.560-4	15/04/1997
Medida Provisória	1.560-5	15/05/1997
Medida Provisória	1.560-6	13/06/1997
Medida Provisória	1.560-7	11/07/1997
Medida Provisória	1.580	23/07/1997
Medida Provisória	1.560-8	12/08/1997
Medida Provisória	1.581	14/08/1997
Medida Provisória	1.580-1	21/08/1997
Lei Ordinária	9.496	12/09/1997
Medida Provisória	1.580-2	18/09/1997
Medida Provisória	1.580-3	17/10/1997
Medida Provisória	1.580-4	13/11/1997
Medida Provisória	1.580-5	11/12/1997
Medida Provisória	1.580-6	08/01/1998
Medida Provisória	1.580-7	05/02/1998
Medida Provisória	1.580-8	05/03/1998

Fundo de Direito Autoral - FUNDIAUT

Lei Ordinária	5.988	14/12/1973
Decreto	76.275	15/09/1975
Portaria M. Educação/MEC/Gabinete do Ministro'	248/1976	09/04/1976
Resolução Conselho Nacional de Direito Autoral - CNDA'	4/1976	17/08/1976
Decreto	78.336	31/08/1976
Decreto	84.252	28/11/1979
Lei Ordinária	6.800	26/06/1980
Lei Ordinária	7.123	13/09/1983
Decreto	91.873	05/11/1985
Portaria M. Cultura/MinC/Conselho Nacional 'Direito Autoral'	1/1987	25/02/1987
ADCT - Constituição Federal 1988	36/1988	05/10/1988
Lei Ordinária	7.999	31/01/1990
Lei Ordinária	8.173	30/01/1991
Lei Ordinária	8.175	31/01/1991
Parecer Tribunal de Contas da União - TCU'	011.861/95	04/10/1995
Parecer Tribunal de Contas da União - TCU'	011.861/95	20/11/1996

LEGISLAÇÃO DA DESPESA

Decreto	9.610	20/02/1998
Medida Provisória	1.766-13	14/12/1998
Portaria M. Fazenda/Secretaria Tesouro Nacional/STN	34/1999	03/02/1999

Fundo de Estabilidade do Seguro Rural - FESERUR

Decreto-lei	73	21/11/1966
Decreto	60.459	13/03/1967
Decreto	65.065	27/08/1969
Decreto	65.318	10/10/1969
ADCT - Constituição Federal 1988	36/1988	05/10/1988
Lei Ordinária	7.999	31/01/1990
Lei Ordinária	8.173	30/01/1991
Lei Ordinária	8.175	31/01/1991
Parecer Tribunal de Contas da União - TCU	011.861/95	04/10/1995
Medida Provisória	1.247	14/12/1995
Medida Provisória	1.284	12/01/1996
Medida Provisória	1.323	09/02/1996
Medida Provisória	1.363	12/03/1996
Medida Provisória	1.405	11/04/1996
Lei Ordinária	9.276	09/05/1996
Medida Provisória	1.445	10/05/1996
Medida Provisória	1.493	07/06/1996
Medida Provisória	1.493-7	09/07/1996
Medida Provisória	1.493-8	08/08/1996
Medida Provisória	1.493-9	05/09/1996
Medida Provisória	1.493-10	02/10/1996
Medida Provisória	1.493-11	31/10/1996
Parecer Tribunal de Contas da União - TCU	011.861/95	20/11/1996
Medida Provisória	1.493-12	29/11/1996
Medida Provisória	1.545	18/12/1996
Medida Provisória	1.545-13	18/12/1996
Medida Provisória	1.545-14	16/01/1997
Medida Provisória	1.545-15	13/02/1997
Lei Ordinária	9.443	14/03/1997
Lei Ordinária	9.530	10/12/1997
Memorando COFIN/STN	3.263/1998	10/06/1998
Decreto	2.728	10/08/1998

Portaria M. Fazenda/Secretaria Tesouro Nacional/STN	34/1999	03/02/1999
---	---------	------------

Fundo Nacional de Desenvolvimento da Educação - FNDE

Lei Ordinária	4.024	20/12/1961
Lei Ordinária	5.525	05/11/1968
Lei Ordinária	5.537	21/11/1968
Decreto	63.946	30/12/1968
Decreto	63.943	30/12/1968
Decreto-lei	872	15/09/1969
Decreto	68.592	06/05/1971
Decreto	68.702	03/06/1971
Decreto	68.703	03/06/1971
Lei Ordinária	5.692	11/08/1971
Portaria M. Educação/MEC/Gabinete Ministro	677/1971	09/11/1971
Decreto	70.066	26/01/1972
Decreto	73.857	14/03/1974
Decreto	76.877	22/12/1975
Portaria M. Educação/MEC/Gabinete Ministro	299/1976	11/05/1976
Portaria M. Educação/MEC/Gabinete Ministro	654/1981	04/12/1981
Portaria M. Educação/MEC/Gabinete Ministro	655/1981	04/12/1981
Decreto	87.062	29/03/1982
Lei Ordinária	7.999	31/01/1990
Decreto	99.180	15/03/1990
Decreto	99.244	10/05/1990
Medida Provisória	194	29/06/1990
Parecer M. Economia Fazenda e Planejamento/MEFP/DOU/COTEC	90/19008	04/09/1990
Decreto	99.678	08/11/1990
Lei Ordinária	8.175	31/01/1991
Instrução Normativa - F.Nacional Desenvolvimento Educação/MEC/FNDE	01/1991	08/03/1991
Decreto	114	08/05/1991
Decreto	723	18/01/1993
Decreto	734	28/01/1993
Parecer Tribunal de Contas da União -	399.191/91	30/11/1993

TCU		
Resolução MEC/FNDE/Conselho Deliberativo	6/1994	22/02/1994
Medida Provisória	426	09/12/1994
Medida Provisória	1.367	20/03/1996
Medida Provisória	1.410	18/04/1996
Medida Provisória	1.457	16/05/1996
Medida Provisória	1.504	13/06/1996
Medida Provisória	1.504-4	11/07/1996
Medida Provisória	1.504-5	08/08/1996
Medida Provisória	1.504-6	05/09/1996
Medida Provisória	1.518	19/09/1996
Medida Provisória	1.504-7	02/10/1996
Medida Provisória	1.504-8	31/10/1996
Medida Provisória	1.504-9	29/11/1996
Medida Provisória	1.553	18/12/1996
Medida Provisória	1.553-11	16.01/1997
Medida Provisória	1.553-12	13/02/1997
Medida Provisória	1.549-27	14/02/1997
Decreto	2.173	05/03/1997
Medida Provisória	1.553-13	13/03/1997
Medida Provisória	1.553-14	11/04/1997
Medida Provisória	1.553-15	09/05/1997
Medida Provisória	1.553-16	10/06/1997
Medida Provisória	1.553-17	10/07/1997
Medida Provisória	1.553-18	07/08/1997
Medida Provisória	1.553-19	04/09/1997
Medida Provisória	1.553-20	02/10/1997
Medida Provisória	1.553-21	30/10/1997
Medida Provisória	1.565-11	20/11/1997
Medida Provisória	1.553-22	27/11/1997
Lei Ordinária	9.530	10/12/1997
Medida Provisória	1.615-23	11/12/1997
Medida Provisória	1.634	12/12/1997
Medida Provisória	1.615-24	08/01/1998
Medida Provisória	1.634-1	13/01/1998
Medida Provisória	1.615-25	05/02/1998
Medida Provisória	1.634-2	12/02/1998
Medida Provisória	1.615-26	05/03/1998
Medida Provisória	1.634-3	13/03/1998
Decreto	2.520	20/03/1998
Medida Provisória	1.615-27	02/04/1998

LEGISLAÇÃO DA DESPESA

Medida Provisória	1.634-4	09/04/1998
Medida Provisória	1.615-28	29/04/1998
Medida Provisória	1.634-5	12/05/1998
Lei Ordinária	9.649	27/05/1998
Medida Provisória	1.615-29	28/05/1998
Decreto	2.609	02/06/1998
Memorando COFIN/STN	3.150/1998	05/06/1998
Memorando COFIN/STN	3.263/1998	10/06/1998
Medida Provisória	1.634-6	10/06/1998
Medida Provisória	1.615-30	26/06/1998
Medida Provisória	1.694-7	30/06/1998
Medida Provisória	1.615-31	27/07/1998
Medida Provisória	1.694-8	30/07/1998
Medida Provisória	2.728	10/08/1998
Medida Provisória	1.615-32	25/08/1998
Medida Provisória	1.607-21	25/08/1998
Medida Provisória	1.694-9	28/08/1998
Resolução MEC/FNDE/Conselho Deliberativo	18/1998	21/09/1998
Medida Provisória	1.615-33	24/09/1998
Medida Provisória	1.694-10	28/09/1998
Medida Provisória	1.615-34	22/10/1998
Medida Provisória	1.607-23	22/10/1998
Parecer Tribunal de Contas da União - TCU	009.668/97	22/10/1998
Parecer Tribunal de Contas da União - TCU	008.824/97	22/10/1998
Medida Provisória	1.694-11	27/10/1998
Medida Provisória	1.607-24	19/11/1998
Medida Provisória	1.615-35	19/11/1998
Resolução MEC/FNDE/Conselho Deliberativo	21/1998	25/11/1998
Decreto	04/25.11.9	25/11/1998
Medida Provisória	1.694-12	27/11/1998
Parecer Tribunal de Contas da União - TCU	001560/98-	02/12/1998
Medida Provisória	1.741-36	14/12/1998
Medida Provisória	1.784	14/12/1998
Medida Provisória	1.766-13	14/12/1998
Instrução Normativa - F.Nacional	01/1998	15/12/1998
Desenvolvimento Educação/MEC/FNDE		
Instrução Normativa - F.Nacional	02/1998	17/12/1998

Desenvolvimento Educação/MEC/FNDE		
Medida Provisória	1.784-1	13/01/1999
Medida Provisória	1.741-37	13/01/1999
Medida Provisória	1.766-14	13/01/1999
Resolução MEC/FNDE/Conselho Deliberativo	3/1999	21/01/1999
Resolução Conselho Deliberativo FNDE /Ministério da Educação	4/1999	21/01/1999
Medida Provisória	1.741-38	11/02/1999
Medida Provisória	1.784-2	11/02/1999
Medida Provisória	1.766-15	11/02/1999
Portaria M. Educação/MEC/Gabinete Ministro	318/1999	26/02/1999
Medida Provisória	1.766-16	11/03/1999
Medida Provisória	1.741-39	11/03/1999
Medida Provisória	1.784-3	11/03/1999
Medida Provisória	1.741-40	08/04/1999
Medida Provisória	1.784-4	08/04/1999
Medida Provisória	1.766-17	08/04/1999
Ato Secretaria-Executiva Fundo Nacional de Desenvolvimento da Educação - FNDE	s/nº/1999	15/04/1999
Decreto	3.034	27/04/1999
Medida Provisória	1.766-18	06/05/1999
Medida Provisória	1.784-5	06/05/1999
Medida Provisória	1.741-41	06/05/1999
Parecer Tribunal de Contas da União - TCU	930.055/98	19/05/1999
Medida Provisória	1.766-19	02/06/1999
Medida Provisória	1.741-42	02/06/1999
Medida Provisória	1.784-6	02/06/1999
Medida Provisória	1.873-43	29/06/1999
Medida Provisória	1.888-20	29/06/1999
Medida Provisória	1.853-7	29/06/1999
Medida Provisória	1.888-21	28/07/1999
Medida Provisória	1.873-44	28/07/1999
Medida Provisória	1.911-8	29/07/1999

Precatórios / Sentenças Judiciais

Lei Ordinária	4.320	17/03/1964
---------------	-------	------------

Lei Ordinária	4.348	26/06/1964
Lei Ordinária	5.021	09/06/1966
Lei Ordinária	5.172	25/10/1966
Medida Provisória	173	18/03/1990
Medida Provisória	181	17/04/1990
Medida Provisória	182	23/04/1990
Lei Ordinária	8.213	24/07/1991
Lei Ordinária	8.437	30/06/1992
Medida Provisória	375	23/11/1993
Lei Ordinária	9.430	27/12/1996
Medida Provisória	1.570	26/03/1997
Portaria M. Planejatº e Orçamento/Secretaria de Orçº Federal - SOF/MPO	3/1997	03/04/1997
Medida Provisória	1.570-1	24/04/1997
Medida Provisória	1.570-2	23/05/1997
Medida Provisória	1.570-3	20/06/1997
Lei Ordinária	9.469	10/07/1997
Medida Provisória	1.570-4	22/07/1997
Medida Provisória	1.570-5	21/08/1997
Lei Ordinária	9.494	10/09/1997
Resolução Senado Federal - SF	117/1997	21/11/1997
Ação Declaratória de Constitucionalidade	4/1998	13/02/1998
Aviso AGU/SG/CT	080/1998	16/02/1998
Portaria M. Planejatº e Orçamento/Secretaria de Orçº Federal - SOF/MPO	4/1998	13/03/1998
Portaria M. Planejatº e Orçamento/Secretaria de Orçº Federal - SOF/MPO	31/1998	23/07/1998
Decreto	2.839	06/11/1998
Decreto	2.949	27/01/1999
Medida Provisória	1.798-1	11/02/1999
Decreto	2.961	19/02/1999
Lei Ordinária	9.789	23/02/1999
Medida Provisória	1.798-2	11/03/1999
Portaria M. Orçamento e Gestão/Secret. Orçº Federal - SOF/MOG	1/1999	25/03/1999
Decreto	3.001	26/03/1999
Medida Provisória	1.798-3	08/04/1999
Exposição de Motivos - Ministério do Orçamento e Gestão/MOG	117/1999	15/04/1999

LEGISLAÇÃO DA DESPESA

Medida Provisória	1.798-4	06/05/1999
Medida Provisória	1.798-5	02/06/1999
Medida Provisória	1.906-6	29/06/1999
Medida Provisória	1.906-7	28/07/1999
Lei Ordinária	9.811	28/07/1999

Fundo de Fiscalização das Telecomunicações - FISTEL

Lei Ordinária	4.117	27/08/1962
Lei Ordinária	5.070	06/07/1966
Decreto	60.430	11/03/1967
Lei Ordinária	5.303	03/07/1967
Decreto	92.202	24/12/1985
ADCT - Constituição Federal 1988	36/1988	05/10/1988
Lei Ordinária	7.999	31/01/1990
Decreto	99.244	10/05/1990
Lei Ordinária	8.173	30/01/1991
Lei Ordinária	8.175	31/01/1991
Decreto	502	23/04/1992
Portaria M. Transportes MT	111/1992	22/06/1992
Nota SOF/MPO	s/nº/1995	01/08/1995
Exposição de Motivos Interministerial MC/MPO`	50/1995	27/09/1995
Nota CG-NOR/SOF/MPO	37/1995	03/10/1995
Parecer Tribunal de Contas da União - TCU`	011.861/95	04/10/1995
Nota DEINF/SOF/MPO	140/95	05/10/1995
Decreto-lei	1.995	30/12/1995
Informe DEINF/SOF/MPO	02/96	15/02/1996
Lei Ordinária	9.276	09/05/1996
Medida Provisória	1.510	26/06/1996
Parecer Secretaria Federal de Controle/SFC/MF`	17/1996	09/07/1996
Medida Provisória	1.493-7	09/07/1996
Lei Ordinária	9.295	19/07/1996
Medida Provisória	1.493-8	08/08/1996
Exposição de Motivos MEC	s/nº/1996	02/09/1996
Parecer Tribunal de Contas da União - TCU`	011.861/95	20/11/1996
Lei Ordinária	9.472	07/07/1997
Nota SOF/MPO	s/nº/1997	12/11/1997

Lei Ordinária	9.530	10/12/1997
Memorando COFIN/STN	3.150/1998	05/06/1998
Memorando COFIN/STN	3.263/1998	10/06/1998
Portaria Interministerial MF/Minicon	209/1998	13/08/1998
Medida Provisória	1.785	29/12/1998
Medida Provisória	1.785-1	28/01/1999
Portaria M. Fazenda/Secretaria Tesouro Nacional/STN`	34/1999	03/02/1999
Medida Provisória	1.785-2	25/02/1999
Medida Provisória	1.785-3	25/03/1999
Medida Provisória	1.785-4	22/04/1999

Fundo de Participação dos Municípios - FPM

Lei Ordinária	2.004	03/10/1953
Lei Ordinária	4.770	15/09/1965
Emenda Constitucional	18/1965	01/12/1965
Decreto	57.383	03/12/1965
Lei Ordinária	5.172	25/10/1966
Ato Complementar	27/1966	08/12/1966
Ato Complementar	31/1966	28/12/1966
Decreto	59.900	30/12/1966
Constituição Federal 1967	25/1926	14/01/1967
Ato Complementar	34/1967	30/01/1967
Decreto-lei	199	25/02/1967
Ato Complementar	35/1967	28/02/1967
Decreto-lei	380	23/12/1968
Ato Complementar	40/1968	30/12/1968
Decreto-lei	406	31/12/1968
Decreto-lei	468	14/02/1969
Decreto-lei	835	08/09/1969
Emenda Constitucional	1/1969	17/10/1969
Decreto	66.254	24/02/1970
Lei Complementar	8/1970	03/12/1970
Decreto	68.135	29/01/1971
Lei Ordinária	5.692	11/08/1971
Decreto	69.680	06/12/1971
Resolução Tribunal de Contas da União - TCU`	111/1971	13/12/1971
Decreto	69.775	13/12/1971
Decreto-lei	1.216	09/05/1972

Resolução Tribunal de Contas da União - TCU`	137/1973	06/12/1973
Lei Complementar	24/1975	07/01/1975
Decreto	76.186	03/09/1975
Decreto	77.565	10/05/1976
Decreto-lei	1.466	10/05/1976
Decreto Legislativo	58/1976	15/06/1976
Resolução Tribunal de Contas da União - TCU`	183/1976	14/12/1976
Lei Ordinária	6.536	16/06/1978
Decreto	83.556	07/06/1979
Decreto-lei	1.805	01/10/1980
Decreto-lei	1.833	23/12/1980
Decreto-lei	1.881	27/08/1981
Lei Ordinária	7.453	27/12/1985
Lei Ordinária	7.525	22/07/1986
Decreto	93.449	22/10/1986
Resolução Tribunal de Contas da União - TCU`	118/1988	19/09/1988
Constituição Federal 1988	159/1998	05/10/1988
ADCT - Constituição Federal 1988	36/1988	05/10/1988
Lei Ordinária	7.711	22/12/1988
Lei Complementar	59/1988	22/12/1988
Lei Complementar	62/1989	28/12/1989
Lei Ordinária	8.212	24/07/1991
Decreto	356	07/12/1991
Lei Ordinária	8.443	16/07/1992
Decreto	612	21/07/1992
Lei Complementar	71/1992	03/09/1992
Lei Complementar	72/1993	29/01/1993
Lei Complementar	74/1993	30/04/1993
Lei Complementar	77/1993	13/07/1993
Decreto	894	16/08/1993
Parecer Tribunal de Contas da União - TCU`	020.442/94	13/12/1994
Portaria M. Fazenda/Secretaria Tesouro Nacional/STN`	307/1995	01/12/1995
Decreto	2.109	26/12/1996
Decreto	2.173	05/03/1997
Portaria M. Fazenda/Secretaria Tesouro Nacional/STN`	355/1997	29/10/1997
Emenda Constitucional	17/1997	22/11/1997

LEGISLAÇÃO DA DESPESA

Lei Ordinária	9.530	10/12/1997
Lei Complementar	91/1997	22/12/1997
Decisão TCU - Normativa	018/1997	23/12/1997
Medida Provisória	1.608-12	05/03/1998
Portaria M. Fazenda/Secretaria Tesouro Nacional/STN	152/1998	27/04/1998
Lei Ordinária	9.639	25/05/1998
Memorando COFIN/STN	3.150/1998	05/06/1998
Memorando COFIN/STN	3.263/1998	10/06/1998
Portaria M. Fazenda/Secretaria Tesouro Nacional/STN	333/1998	19/08/1998
Portaria M. Fazenda/Secretaria Tesouro Nacional/STN	377/1998	21/09/1998
Medida Provisória	1.707-3	28/09/1998
Portaria M. Fazenda/Secretaria Tesouro Nacional/STN	427/1998	23/10/1998
Ordem de Serviço Conjunta	89/1998	09/11/1998
INSS/Proc. Geral/Dir. Adm. Patrimonial		
Portaria M. Fazenda/Secretaria Tesouro Nacional/STN	48/1999	24/02/1999
Portaria M. Fazenda/Secretaria Tesouro Nacional/STN	96/1999	26/03/1999
Portaria M. Fazenda/Secretaria Tesouro Nacional/STN	151/1999	23/04/1999
Portaria M. Fazenda/Secretaria Tesouro Nacional/STN	255/1999	24/06/1999

Fundo de Participação PIS/PASEP - PIS/PASEP

Lei Complementar	7/1970	07/09/1970
Decreto-lei	1.125	17/09/1970
Decreto Legislativo	66/1970	02/10/1970
Lei Complementar	8/1970	03/12/1970
Resolução BACEN/MF - Banco Central do Brasil	174/1971	25/02/1971
Resolução BACEN/MF - Banco Central do Brasil	183/1971	27/04/1971
Resolução Conselho Monetário Nacional - CMN	196/1971	30/11/1971
Resolução BACEN/MF - Banco Central do Brasil	216/1972	23/03/1972

Decreto	71.618	26/12/1972
Resolução BACEN/MF - Banco Central do Brasil	254/1973	15/03/1973
Lei Complementar	17/1973	12/12/1973
Lei Complementar	19/1974	25/06/1974
Decreto	74.333	30/07/1974
Resolução Conselho Monetário Nacional - CMN	298/1974	30/07/1974
Lei Complementar	26/1975	11/09/1975
Decreto	76.342	26/09/1975
Resolução BACEN/MF - Banco Central do Brasil	343/1975	01/10/1975
Decreto	78.276	17/08/1976
Resolução BACEN/MF - Banco Central do Brasil	409/1976	23/12/1976
Decreto	79.459	30/03/1977
Lei Ordinária	6.419	02/06/1977
Decreto	82.343	28/09/1978
Decreto	83.556	07/06/1979
Decreto	84.129	29/10/1979
Resolução PIS-PASEP	02/1980	19/08/1980
Portaria M. Fazenda/Gabinete Ministro	303/1980	21/08/1980
Lei Ordinária	6.858	24/11/1980
Portaria M. Fazenda/Gabinete Ministro	142/1982	15/07/1982
Resolução BACEN/MF - Banco Central do Brasil	778/1982	16/12/1982
Resolução BACEN/MF - Banco Central do Brasil	839/1983	09/06/1983
Decreto-lei	2.052	03/08/1983
Decreto-lei	2.245	14/02/1985
Portaria Interministerial MF/SEPLAN	23/1985	15/02/1985
Lei Ordinária	7.450	23/12/1985
Decreto	93.200	01/09/1986
Portaria Secret. de Planejamento e Coord. - PR / Secret. de Orçamento e Finanças SEPLAN-PR/SOF	9/1987	22/06/1987
Decreto-lei	2.445	29/06/1988
Decreto-lei	2.449	21/07/1988
Decreto-lei	2.470	01/09/1988
Constituição Federal 1988	239/1988	05/10/1988
Lei Ordinária	7.691	15/12/1988
Lei Ordinária	7.713	22/12/1988

Lei Ordinária	7.714	29/12/1988
Parcer Procurodoria-Geral da Fazenda Nacional / MF	272/1989	24/04/1989
Lei Ordinária	7.894	24/11/1989
Lei Ordinária	8.128	20/12/1990
Lei Ordinária	8.177	01/03/1991
Decreto	104	22/04/1991
Resolução PIS-PASEP	02/1992	17/12/1992
Lei Complementar	77/1993	13/07/1993
Decreto	931	15/09/1993
Decreto	1.041	11/01/1994
Medida Provisória	681	27/10/1994
Medida Provisória	684	31/10/1994
Medida Provisória	743	02/12/1994
Medida Provisória	802	30/12/1994
Medida Provisória	865	27/01/1995
Medida Provisória	918	24/02/1995
Medida Provisória	956	30/03/1995
Medida Provisória	981	28/04/1995
Resolução PIS-PASEP	01/1995	11/05/1995
Medida Provisória	1.007	26/05/1995
Medida Provisória	1.030	27/06/1995
Medida Provisória	1.055	27/07/1995
Medida Provisória	1.082	25/08/1995
Decreto	1.608	28/08/1995
Medida Provisória	1.114	22/09/1995
Resolução Senado Federal - SF	49/1995	09/10/1995
Medida Provisória	1.147	24/10/1995
Medida Provisória	1.183	23/11/1995
Lei Ordinária	9.138	29/11/1995
Medida Provisória	1.219	14/12/1995
Resolução Senado Federal - SF	69/1995	14/12/1995
Medida Provisória	1.256	12/01/1996
Medida Provisória	1.295	09/02/1996
Medida Provisória	1.335	12/03/1996
Medida Provisória	1.377	11/04/1996
Medida Provisória	1.423	09/05/1996
Medida Provisória	1.471	05/06/1996
Medida Provisória	1.471-21	04/07/1996
Medida Provisória	1.471-22	01/08/1996
Medida Provisória	1.471-23	29/08/1996
Medida Provisória	1.471-24	26/09/1996

LEGISLAÇÃO DA DESPESA

Resolução PIS-PASEP	01/1996	15/10/1996
Lei Ordinária	9.311	24/10/1996
Medida Provisória	1.471-25	24/10/1996
Medida Provisória	1.471-26	22/11/1996
Lei Ordinária	9.365	16/12/1996
Resolução PIS-PASEP	04/1997	30/06/1997
Resolução PIS-PASEP	03/1997	30/06/1997
Resolução Senado Federal - SF	117/1997	21/11/1997
Decreto	3.000	26/03/1999
Medida Provisória	1.732-51	08/04/1999
Medida Provisória	1.732-52	06/05/1999
Medida Provisória	1.732-53	02/06/1999
Instrução Normativa -	66/1999	14/06/1999
M.Fazenda/Secretaria Receita Federal- MF/SRF`		
Medida Provisória	1.902-54	29/06/1999
Medida Provisória	1.902-55	28/07/1999

Fundo de Garantia para Promoção da Competitividade (Fundo de Aval) - FGPC`

Medida Provisória	1.601	11/11/1997
Lei Ordinária	9.531	10/12/1997
Decreto	2.509	06/03/1998
Medida Provisória	1.629-11	13/03/1998
Decreto	00/31.03.9	30/03/1998
Medida Provisória	1.629-12	09/04/1998
Medida Provisória	1.629-13	12/05/1998
Medida Provisória	1.629-14	10/06/1998
Medida Provisória	1.700-15	30/06/1998
Medida Provisória	1.700-16	30/07/1998
Medida Provisória	1.700-17	28/08/1998
Medida Provisória	1.700-18	28/09/1998
Medida Provisória	1.700-19	27/10/1998
Medida Provisória	1.700-20	27/11/1998
Medida Provisória	1.771-21	14/12/1998
Medida Provisória	1.771-22	13/01/1999
Medida Provisória	1.771-23	11/02/1999
Medida Provisória	1.771-24	11/03/1999
Medida Provisória	1.771-25	08/04/1999
Medida Provisória	1.771-26	06/05/1999

Medida Provisória	1.771-27	02/06/1999
Medida Provisória	1.892-28	29/06/1999
Medida Provisória	1.892-29	28/07/1999

Fundo de Imprensa Nacional - FUNIN

Decreto	73.610	11/02/1974
ADCT - Constituição Federal 1988	36/1988	05/10/1988
Lei Ordinária	7.999	31/01/1990
Decreto	99.365	03/07/1990
Decreto	99.517	10/09/1990
Lei Ordinária	8.173	30/01/1991
Lei Ordinária	8.175	31/01/1991
Decreto	666	01/10/1992
Parecer Tribunal de Contas da União - TCU`	011.861/95	04/10/1995
Lei Ordinária	9.240	22/12/1995
Parecer Tribunal de Contas da União - TCU`	011.861/95	20/11/1996
Lei Ordinária	9.530	10/12/1997
Memorando COFIN/STN	3.150/1998	05/06/1998
Memorando COFIN/STN	3.263/1998	10/06/1998
Portaria M. Fazenda/Secretaria Tesouro Nacional/STN`	34/1999	03/02/1999

Fundo Constitucional de Financiamento do Centro-Oeste - FCO

Lei Ordinária	4.504	30/11/1964
Constituição Federal 1988	159/1998	05/10/1988
Lei Ordinária	7.827	27/09/1989
Decreto	98.339	27/10/1989
Lei Ordinária	7.999	31/01/1990
Lei Ordinária	8.175	31/01/1991
Lei Ordinária	8.177	01/03/1991
Portaria Interministerial MPO/SDR/PR	36/1992	06/02/1992
Medida Provisória	886	30/01/1995
Medida Provisória	1.052	29/06/1995
Parecer Tribunal de Contas da União - TCU`	011.861/95	04/10/1995
Lei Ordinária	9.126	10/11/1995

Lei Ordinária	9.138	29/11/1995
Portaria M. Fazenda/Secretaria Tesouro Nacional/STN`	307/1995	01/12/1995
Mensagem Congresso Nacional	1.197/1995	10/12/1995
Lei Ordinária	9.275	09/05/1996
Parecer Tribunal de Contas da União - TCU`	011.861/95	20/11/1996
Decreto	2.173	05/03/1997
Portaria M. Fazenda/Secretaria Tesouro Nacional/STN`	355/1997	29/10/1997
Medida Provisória	1.600	11/11/1997
Portaria M. Fazenda/Secretaria Tesouro Nacional/STN`	152/1998	27/04/1998
Resolução Cons. Deliberativo Fundo Constitucional de Financ. do Centro-Oeste- FCO`	11/1998	27/05/1998
Lei Ordinária	9.649	27/05/1998
Resolução Cons. Deliberativo Fundo Constitucional de Financ. do Centro-Oeste- FCO`	12/1998	27/05/1998
Medida Provisória	1.676-35	29/07/1998
Resolução Cons. Deliberativo Fundo Constitucional de Financ. do Centro-Oeste- FCO`	19/1998	05/08/1998
Resolução Cons. Deliberativo Fundo Constitucional de Financ. do Centro-Oeste- FCO`	18/1998	05/08/1998
Resolução Cons. Deliberativo Fundo Constitucional de Financ. do Centro-Oeste- FCO`	15/1998	05/08/1998
Resolução Cons. Deliberativo Fundo Constitucional de Financ. do Centro-Oeste- FCO`	16/1998	05/08/1998
Resolução Cons. Deliberativo Fundo Constitucional de Financ. do Centro-Oeste- FCO`	14/1998	05/08/1998
Resolução Cons. Deliberativo Fundo Constitucional de Financ. do Centro-Oeste- FCO`	20/1998	05/08/1998
Portaria M. Fazenda/Secretaria Tesouro Nacional/STN`	333/1998	19/08/1998
Medida Provisória	1.676-36	27/08/1998

LEGISLAÇÃO DA DESPESA

Medida Provisória	1.715	03/09/1998
Medida Provisória	1.676-37	25/09/1998
Medida Provisória	1.715-1	01/10/1998
Portaria M. Fazenda/Secretaria Tesouro Nacional/STN	427/1998	23/10/1998
Medida Provisória	1.676-38	26/10/1998
Medida Provisória	1.715-2	29/10/1998
Medida Provisória	1.727	06/11/1998
Lei Ordinária	9.715	25/11/1998
Medida Provisória	1.715-3	27/11/1998
Medida Provisória	1.727-1	08/12/1998
Medida Provisória	1.781-4	14/12/1998
Medida Provisória	1.727-2	07/01/1999
Medida Provisória	1.781-5	13/01/1999
Medida Provisória	1.806-3	28/01/1999
Portaria M. Fazenda/Secretaria Tesouro Nacional/STN	34/1999	03/02/1999
Medida Provisória	1.780-6	11/02/1999
Medida Provisória	1.781-6	11/02/1999
Lei Ordinária	9.789	23/02/1999
Portaria M. Fazenda/Secretaria Tesouro Nacional/STN	48/1999	24/02/1999
Medida Provisória	1.806-4	25/02/1999
Decreto	2.966	25/02/1999
Medida Provisória	1.781-7	11/03/1999
Medida Provisória	1.806-5	25/03/1999
Portaria M. Fazenda/Secretaria Tesouro Nacional/STN	96/1999	26/03/1999
Decreto	3.000	26/03/1999
Medida Provisória	1.781-8	08/04/1999
Medida Provisória	1.806-6	22/04/1999
Portaria M. Fazenda/Secretaria Tesouro Nacional/STN	151/1999	23/04/1999
Medida Provisória	1.781-9	06/05/1999
Medida Provisória	1.806-7	20/05/1999
Medida Provisória	1.781-10	02/06/1999
Medida Provisória	1.806-8	17/06/1999
Portaria M. Fazenda/Secretaria Tesouro Nacional/STN	255/1999	24/06/1999
Medida Provisória	1.846-9	29/06/1999
Medida Provisória	1.898-11	29/06/1999
Medida Provisória	1.898-12	28/07/1999

Medida Provisória	1.846-10	29/07/1999
Fundo de Investimentos da Amazônia - FINAM		
Decreto-lei	1.376	12/12/1974
Decreto-lei	1.419	11/09/1975
Decreto Legislativo	90/1975	29/10/1975
Resolução BACEN/MF - Banco Central do Brasil	381/1976	24/06/1976
Resolução BACEN/MF - Banco Central do Brasil	385/1976	21/07/1976
Decreto-lei	1.478	26/08/1976
Resolução Conselho Desenvolvimento Econômico - CDE	06/1978	31/01/1978
Portaria M. Transportes MT	102/1978	08/02/1978
Decreto-lei	1.752	31/12/1979
Lei Ordinária	7.134	26/10/1983
Decreto	91.158	18/03/1985
Decreto-lei	2.304	21/11/1986
Decreto	93.607	21/11/1986
Decreto-lei	2.397	21/12/1987
Instrução Normativa - M.Fazenda/Comissão Valores Mobiliários-MF/CVM	78/1988	11/05/1988
ADCT - Constituição Federal 1988	36/1988	05/10/1988
Decreto	96.943	12/10/1988
Decreto	97.444	12/01/1989
Medida Provisória	102	09/11/1989
Lei Ordinária	7.918	07/12/1989
Lei Ordinária	7.999	31/01/1990
Lei Ordinária	8.034	12/04/1990
Lei Ordinária	8.167	16/01/1991
Lei Ordinária	8.175	31/01/1991
Nota Técnica SEACO/DIREC/COPOR	05/1991	27/02/1991
Nota Técnica DOU/MEFP	s/nº/1991	01/03/1991
Lei Ordinária	8.177	01/03/1991
Nota Técnica SEACO/DIREC/COPOR	10/1991	16/04/1991
Decreto	101	17/04/1991
Decreto	153	25/06/1991
Portaria Presidência República/PR/Secretaria	202/1991	18/07/1991

Desenvolvimento Regional/SDR		
DL Embratur	307/1992	23/03/1992
Decreto	853	02/07/1993
Portaria M. Fazenda/Gabinete Ministro	567/1993	27/10/1993
Decreto	1.041	11/01/1994
Portaria M. Fazenda/Gabinete Ministro	204/1994	12/04/1994
Medida Provisória	1.052	29/06/1995
Medida Provisória	1.105	25/08/1995
Medida Provisória	1.137	26/09/1995
Medida Provisória	1.170	26/10/1995
Mensagem do Presidente da República	1.197/1995	10/11/1995
Lei Ordinária	9.126	10/11/1995
Decreto	1.733	07/12/1995
Decreto	1.735	07/12/1995
Nota SOF/MPO	s/nº/1996	10/01/1996
Decreto	1.920	29/05/1996
Parcecer Tribunal de Contas da União - TCU	005.708/94	15/10/1996
Ofício SOF/MPO - Secretaria de Orçamento Federal/ MPO	79/1996	01/11/1996
Medida Provisória	1.562	19/12/1996
Medida Provisória	1.562-1	17/01/1997
Medida Provisória	1.562-2	14/02/1997
Decreto	2.173	05/03/1997
Medida Provisória	1.562-3	14/03/1997
Medida Provisória	1.562-4	15/04/1997
Medida Provisória	1.562-5	15/05/1997
Decreto	2.232	23/05/1997
Medida Provisória	1.562-6	12/06/1997
Decreto	2.259	20/06/1997
Medida Provisória	1.562-7	11/07/1997
Medida Provisória	1.562-8	08/08/1997
Medida Provisória	1.562-9	09/09/1997
Medida Provisória	1.562-10	10/10/1997
Medida Provisória	1.562-11	06/11/1997
Medida Provisória	1.602	14/11/1997
Medida Provisória	1.562-12	04/12/1997
Lei Ordinária	9.532	10/12/1997
Lei Ordinária	9.530	10/12/1997
Parcecer Tribunal de Contas da União - TCU	017.215/93	10/12/1997
Medida Provisória	1.614-13	11/12/1997

LEGISLAÇÃO DA DESPESA

Medida Provisória	1.614-14	08/01/1998	Decreto-lei	1.563	29/07/1977	Nota SOF/MPO	s/nº/1996	10/01/1996
Medida Provisória	1.614-15	05/02/1998	Portaria M. Transportes MT	102/1978	08/02/1978	Decreto	1.920	29/05/1996
Medida Provisória	1.614-16	05/03/1998	Decreto-lei	1.653	27/12/1978	Ofício SOF/MPO - Secretaria de	79/1996	01/11/1996
Medida Provisória	1.614-17	02/04/1998	Decreto Legislativo	17/1979	11/05/1979	Orçamento Federal/ MPO'		
Medida Provisória	1.614-18	29/04/1998	Decreto-lei	1.734	20/12/1979	Medida Provisória	1.562	19/12/1996
Medida Provisória	1.614-19	28/05/1998	Decreto	84.342	26/12/1979	Medida Provisória	1.562-1	17/01/1997
Memorando COFIN/STN	3.150/1998	05/06/1998	Decreto-lei	1.752	31/12/1979	Medida Provisória	1.562-2	14/02/1997
Memorando COFIN/STN	3.263/1998	10/06/1998	Decreto	87.508	23/08/1982	Medida Provisória	1.562-3	14/03/1997
Medida Provisória	1.614-20	26/06/1998	Lei Ordinária	7.134	26/10/1983	Medida Provisória	1.562-4	15/04/1997
Medida Provisória	1.614-21	27/07/1998	Decreto-lei	2.134	26/06/1984	Medida Provisória	1.562-5	15/05/1997
Instrução Normativa -	90/1998	31/07/1998	Decreto-lei	2.250	26/02/1985	Decreto	2.232	23/05/1997
M.Fazenda/Secretaria Receita Federal- MF/SRF'			Decreto	91.158	18/03/1985	Medida Provisória	1.562-6	12/06/1997
Medida Provisória	1.614-22	25/08/1998	Decreto-lei	2.298	21/11/1986	Decreto	2.259	20/06/1997
Medida Provisória	1.614-23	24/09/1998	Decreto-lei	2.397	21/12/1987	Medida Provisória	1.562-7	11/07/1997
Medida Provisória	1.614-24	22/10/1998	ADCT - Constituição Federal 1988	36/1988	05/10/1988	Medida Provisória	1.562-8	08/08/1997
Medida Provisória	1.614-25	19/11/1998	Lei Ordinária	8.034	12/04/1990	Medida Provisória	1.562-9	09/09/1997
Medida Provisória	1.740-26	14/12/1998	Lei Ordinária	8.167	16/01/1991	Medida Provisória	1.562-10	10/10/1997
Medida Provisória	1.740-27	13/01/1999	Nota Técnica SEACO/DIREC/COPOR	05/1991	27/02/1991	Medida Provisória	1.562-11	06/11/1997
Portaria M. Fazenda/Secretaria Tesouro Nacional/STN'	34/1999	03/02/1999	Nota Técnica DOU/MEFP	s/nº/1991	01/03/1991	Decisão TCU - Plenário	782/1997	12/11/1997
Medida Provisória	1.740-28	11/02/1999	Lei Ordinária	8.177	01/03/1991	Medida Provisória	1.602	14/11/1997
Medida Provisória	1.740-29	11/03/1999	Nota Técnica SEACO/DIREC/COPOR	10/1991	16/04/1991	Medida Provisória	1.562-12	04/12/1997
Parcecer Tribunal de Contas da União - TCU'	008.881/95	24/03/1999	Decreto	101	17/04/1991	Lei Ordinária	9.532	10/12/1997
Decreto	3.000	26/03/1999	Decreto	153	25/06/1991	Medida Provisória	1.614-13	11/12/1997
Medida Provisória	1.740-30	08/04/1999	Portaria M. Ec. F. Planejamento - MEFP/GM'	10/1992	10/01/1992	Medida Provisória	1.614-14	08/01/1998
Medida Provisória	1.740-31	06/05/1999	Decreto	853	02/07/1993	Medida Provisória	1.614-15	05/02/1998
Medida Provisória	1.740-32	02/06/1999	Portaria M. Fazenda/Gabinete Ministro	567/1993	27/10/1993	Medida Provisória	1.614-16	05/03/1998
Lei Ordinária	9.808	20/07/1999	Decreto	1.041	11/01/1994	Medida Provisória	1.614-17	02/04/1998
Medida Provisória	1.911-8	29/07/1999	Portaria M. Fazenda/Gabinete Ministro	204/1994	12/04/1994	Medida Provisória	1.614-18	29/04/1998
Fundo de Recuperação Econômica do Estado do Espírito Santo - FUNRES'			Medida Provisória	1.052	29/06/1995	Medida Provisória	1.614-19	28/05/1998
Ato Complementar	40/1968	30/12/1968	Medida Provisória	1.078	28/07/1995	Medida Provisória	1.614-20	26/06/1998
Decreto-lei	880	18/09/1969	Medida Provisória	1.105	25/08/1995	Medida Provisória	1.614-21	27/07/1998
Decreto	66.547	11/05/1970	Medida Provisória	1.137	26/09/1995	Instrução Normativa -	90/1998	31/07/1998
Decreto-lei	1.345	23/09/1974	Medida Provisória	1.170	26/10/1995	M.Fazenda/Secretaria Receita Federal- MF/SRF'		
Decreto-lei	1.376	12/12/1974	Medida Provisória	1.170	26/10/1995	Medida Provisória	1.614-22	25/08/1998
Decreto Legislativo	45/1975	24/08/1975	Mensagem do Presidente da República	1.197/1995	10/11/1995	Medida Provisória	1.614-23	24/09/1998
			Lei Ordinária	9.126	10/11/1995	Medida Provisória	1.614-24	22/10/1998
			Decisão TCU - Plenário	657/1995	06/12/1995	Medida Provisória	1.614-25	19/11/1998
			Decreto	1.733	07/12/1995	Decreto	013.499/97	25/11/1998
			Decreto	1.735	07/12/1995	Parecer Tribunal de Contas da União - TCU'		
			Memorando SOF/DECON/MPO	051/1995	27/12/1995	Medida Provisória	1.740-26	14/12/1998
			Parecer Tribunal de Contas da União - TCU'	017.215/93	28/12/1995	Medida Provisória	1.740-27	13/01/1999

LEGISLAÇÃO DA DESPESA

Medida Provisória	1.740-28	11/02/1999
Medida Provisória	1.740-29	11/03/1999
Decreto	3.000	26/03/1999
Medida Provisória	1.740-30	08/04/1999
Medida Provisória	1.740-31	06/05/1999
Medida Provisória	1.740-32	02/06/1999
Portaria Secretaria Especial Políticas Regionais- Conselho de Governo	59/1999	16/06/1999
Lei Ordinária	9.808	20/07/1999
Medida Provisória	1.911-8	29/07/1999

Fundo de Investimentos do Nordeste - FINOR

Decreto-lei	1.376	12/12/1974
Decreto-lei	1.419	11/09/1975
Decreto Legislativo	90/1975	29/10/1975
Portaria (SUDENE)	83/1976	30/04/1976
Resolução BACEN/MF - Banco Central do Brasil	381/1976	24/06/1976
Decreto-lei	1.478	26/08/1976
Resolução Conselho Desenvolvimento Econômico - CDE	06/1978	31/01/1978
Portaria M. Transportes MT	102/1978	08/02/1978
Decreto-lei	1.752	31/12/1979
Lei Ordinária	7.134	26/10/1983
Decreto	91.158	18/03/1985
Portaria (SUDENE)	609/1986	26/06/1986
Decreto-lei	2.304	21/11/1986
Decreto	93.607	21/11/1986
Decreto-lei	2.397	21/12/1987
Instrução Normativa - M.Fazenda/Comissão Valores Mobiliários-MF/CVM	78/1988	11/05/1988
ADCT - Constituição Federal 1988	36/1988	05/10/1988
Medida Provisória	102	09/11/1989
Lei Ordinária	7.918	07/12/1989
Lei Ordinária	7.999	31/01/1990
Lei Ordinária	8.034	12/04/1990
Lei Ordinária	8.167	16/01/1991
Lei Ordinária	8.175	31/01/1991
Nota Técnica SEACO/DIREC/COPOR	05/1991	27/02/1991

Nota Técnica DOU/MEFP	s/nº/1991	01/03/1991
Lei Ordinária	8.177	01/03/1991
Nota Técnica SEACO/DIREC/COPOR	10/1991	16/04/1991
Decreto	101	17/04/1991
Decreto	153	25/06/1991
Portaria (SUDENE)	729/1991	21/10/1991
DL Embratur	307/1992	23/03/1992
Decreto	853	02/07/1993
Portaria M. Fazenda/Gabinete Ministro	567/1993	27/10/1993
Decreto	1.041	11/01/1994
Portaria M. Fazenda/Gabinete Ministro	204/1994	12/04/1994
Medida Provisória	1.052	29/06/1995
Medida Provisória	1.105	25/08/1995
Medida Provisória	1.137	26/09/1995
Parecer Tribunal de Contas da União - TCU	011.861/95	04/10/1995
Medida Provisória	1.170	26/10/1995
Mensagem do Presidente da República	1.197/1995	10/11/1995
Lei Ordinária	9.126	10/11/1995
Decreto	1.733	07/12/1995
Decreto	1.735	07/12/1995
Nota SOF/MPO	s/nº/1996	10/01/1996
Decreto	1.920	29/05/1996
Ofício SOF/MPO - Secretaria de Orçamento Federal/ MPO	79/1996	01/11/1996
Parecer Tribunal de Contas da União - TCU	011.861/95	20/11/1996
Medida Provisória	1.562	19/12/1996
Medida Provisória	1.562-1	17/01/1997
Medida Provisória	1.562-2	14/02/1997
Decreto	2.173	05/03/1997
Medida Provisória	1.562-3	14/03/1997
Medida Provisória	1.562-4	15/04/1997
Medida Provisória	1.562-5	15/05/1997
Decreto	2.232	23/05/1997
Medida Provisória	1.562-6	12/06/1997
Decreto	2.259	20/06/1997
Medida Provisória	1.562-7	11/07/1997
Medida Provisória	1.562-8	08/08/1997
Medida Provisória	1.562-9	09/09/1997
Medida Provisória	1.562-10	10/10/1997
Medida Provisória	1.562-11	06/11/1997

Medida Provisória	1.602	14/11/1997
Medida Provisória	1.562-12	04/12/1997
Parecer Tribunal de Contas da União - TCU	017.215/93	10/12/1997
Lei Ordinária	9.532	10/12/1997
Lei Ordinária	9.530	10/12/1997
Medida Provisória	1.614-13	11/12/1997
Medida Provisória	1.614-14	08/01/1998
Medida Provisória	1.614-15	05/02/1998
Medida Provisória	1.614-16	05/03/1998
Medida Provisória	1.614-17	02/04/1998
Medida Provisória	1.614-18	29/04/1998
Medida Provisória	1.614-19	28/05/1998
Memorando COFIN/STN	3.150/1998	05/06/1998
Memorando COFIN/STN	3.263/1998	10/06/1998
Medida Provisória	1.614-20	26/06/1998
Medida Provisória	1.614-21	27/07/1998
Instrução Normativa - M.Fazenda/Secretaria Receita Federal-MF/SRF	90/1998	31/07/1998
Medida Provisória	1.614-22	25/08/1998
Medida Provisória	1.614-23	24/09/1998
Medida Provisória	1.614-24	22/10/1998
Medida Provisória	1.614-25	19/11/1998
Medida Provisória	1.740-26	14/12/1998
Medida Provisória	1.740-27	13/01/1999
Portaria M. Fazenda/Secretaria Tesouro Nacional/STN	34/1999	03/02/1999
Medida Provisória	1.740-28	11/02/1999
Medida Provisória	1.740-29	11/03/1999
Decreto	3.000	26/03/1999
Medida Provisória	1.740-30	08/04/1999
Medida Provisória	1.740-31	06/05/1999
Medida Provisória	1.740-32	02/06/1999
Lei Ordinária	9.808	20/07/1999
Medida Provisória	1.911-8	29/07/1999

Fundo Nacional de Desestatização - FND

Lei Ordinária	8.018	11/04/1990
Lei Ordinária	8.031	12/04/1990

LEGISLAÇÃO DA DESPESA

Decreto	99.463	16/08/1990	Decreto	1.539	27/06/1995	Medida Provisória	1.481-46	14/02/1997
Decreto	99.464	16/08/1990	Medida Provisória	1.044	29/06/1995	Medida Provisória	1.538-38	13/03/1997
Resolução Banco Nacional	3/1990	10/12/1990	Medida Provisória	1.070	28/07/1995	Medida Provisória	1.553-13	13/03/1997
Desenvolvimento Econômico Social -			Medida Provisória	1.097	25/08/1995	Medida Provisória	1.481-47	14/03/1997
BNDE-Conselho Administração`			Medida Provisória	1.135	26/09/1995	Medida Provisória	1.538-39	11/04/1997
Decreto	215	17/09/1991	Medida Provisória	1.129	26/09/1995	Medida Provisória	1.553-14	11/04/1997
Lei Ordinária	8.250	25/10/1991	Resolução BACEN/MF - Banco Central do	2.203/1995	26/09/1995	Medida Provisória	1.481-48	15/04/1997
Decreto	423	14/01/1992	Brasil`			Medida Provisória	1.538-40	09/05/1997
Decreto	700	15/12/1992	Decreto	1.647	27/09/1995	Medida Provisória	1.553-15	09/05/1997
Decreto	712	23/12/1992	Decreto	1.677	18/10/1995	Medida Provisória	1.481-49	15/05/1997
Decreto	724	19/01/1993	Medida Provisória	1.162	27/10/1995	Medida Provisória	1.553-16	10/06/1997
Decreto	786	29/03/1993	Medida Provisória	1.197	24/11/1995	Medida Provisória	1.481-51	11/06/1997
Decreto	798	16/04/1993	Medida Provisória	1.238	14/12/1995	Medida Provisória	1.538-42	10/07/1997
Medida Provisória	334	23/07/1993	Medida Provisória	1.233	15/12/1995	Medida Provisória	1.553-17	10/07/1997
Medida Provisória	345	25/08/1993	Medida Provisória	1.270	13/01/1996	Decreto	2.274	16/07/1997
Medida Provisória	353	23/09/1993	Medida Provisória	1.314	09/02/1996	Medida Provisória	1.580	23/07/1997
Medida Provisória	362	25/10/1993	Medida Provisória	1.309	09/02/1996	Medida Provisória	1.553-18	07/08/1997
Medida Provisória	376	24/11/1993	Decreto	1.818	09/02/1996	Medida Provisória	1.481-52	08/08/1997
Medida Provisória	392	23/12/1993	Medida Provisória	1.349	13/02/1996	Medida Provisória	1.580-1	21/08/1997
Medida Provisória	415	21/01/1994	Decreto	1.977	12/03/1996	Medida Provisória	1.538-44	04/09/1997
Medida Provisória	432	09/02/1994	Medida Provisória	1.367	20/03/1996	Medida Provisória	1.553-19	04/09/1997
Decreto	1.068	02/03/1994	Medida Provisória	1.391	12/04/1996	Lei Ordinária	9.491	09/09/1997
Decreto	1.073	04/03/1994	Medida Provisória	1.410	18/04/1996	Medida Provisória	1.580-2	18/09/1997
Medida Provisória	455	25/03/1994	Medida Provisória	1.433	10/05/1996	Medida Provisória	1.538-45	02/10/1997
Medida Provisória	479	22/04/1994	Medida Provisória	1.457	16/05/1996	Medida Provisória	1.553-20	02/10/1997
Medida Provisória	506	24/05/1994	Medida Provisória	1.481	07/06/1996	Medida Provisória	1.580-3	17/10/1997
Medida Provisória	533	23/06/1994	Medida Provisória	1.504	13/06/1996	Medida Provisória	1.594	21/10/1997
Medida Provisória	557	26/07/1994	Medida Provisória	1.481-38	04/07/1996	Resolução Secretaria de Coordenação e		14/1997 28/10/1997
Decreto	1.204	29/07/1994	Medida Provisória	1.504-4	11/07/1996	Controle de Empresas Estatais - SEST`		
Decreto	1.227	22/08/1994	Medida Provisória	1.504-5	08/08/1996	Medida Provisória	1.538-46	30/10/1997
Medida Provisória	588	25/08/1994	Decreto	1.980	09/08/1996	Medida Provisória	1.553-21	30/10/1997
Medida Provisória	630	23/09/1994	Medida Provisória	1.504-6	05/09/1996	Medida Provisória	1.580-4	13/11/1997
Medida Provisória	670	21/10/1994	Medida Provisória	1.504-7	02/10/1996	Medida Provisória	1.594-1	20/11/1997
Medida Provisória	718	18/11/1994	Medida Provisória	1.486-33	31/10/1996	Medida Provisória	1.538-47	27/11/1997
Medida Provisória	772	20/12/1994	Medida Provisória	1.504-8	31/10/1996	Medida Provisória	1.553-22	27/11/1997
Medida Provisória	841	19/01/1995	Decreto	2.077	21/11/1996	Medida Provisória	1.613-2	11/12/1997
Medida Provisória	901	16/02/1995	Medida Provisória	1.481-43	22/11/1996	Medida Provisória	1.615-23	11/12/1997
Medida Provisória	945	15/03/1995	Medida Provisória	1.504-9	29/11/1996	Medida Provisória	1.580-5	11/12/1997
Medida Provisória	970	12/04/1995	Medida Provisória	1.553	18/12/1996	Medida Provisória	1.618-48	12/12/1997
Medida Provisória	995	11/05/1995	Medida Provisória	1.553-11	16/01/1997	Decreto	2.422	16/12/1997
Decreto	1.510	01/06/1995	Medida Provisória	1.553-12	13/02/1997	Decreto	2.430	17/12/1997
Medida Provisória	1.021	08/06/1995	Medida Provisória	1.538-37	13/02/1997	Medida Provisória	1.613-3	08/01/1998

LEGISLAÇÃO DA DESPESA

Medida Provisória	1.615-24	08/01/1998
Medida Provisória	1.580-6	08/01/1998
Medida Provisória	1.618-49	13/01/1998
Decreto	2.469	21/01/1998
Medida Provisória	1.615-25	05/02/1998
Medida Provisória	1.580-7	05/02/1998
Medida Provisória	1.618-50	12/02/1998
Decreto	2.504	26/02/1998
Medida Provisória	1.615-26	05/03/1998
Medida Provisória	1.613-5	05/03/1998
Medida Provisória	1.580-8	05/03/1998
Decreto	02	13/03/1998
Medida Provisória	1.618-51	13/03/1998
Decreto	00/16.03.9	13/03/1998
Decreto	01/16.03.9	13/03/1998
Decreto	00/17.03.9	16/03/1998
Medida Provisória	1.615-27	02/04/1998
Medida Provisória	1.613-6	02/04/1998
Medida Provisória	1.618-52	09/04/1998
Medida Provisória	1.615-28	29/04/1998
Medida Provisória	1.618-53	12/05/1998
Medida Provisória	1.654-24	14/05/1998
Decreto	2.594	15/05/1998
Lei Ordinária	9.635	15/05/1998
Medida Provisória	1.615	28/05/1998
Medida Provisória	1.615-29	28/05/1998
Medida Provisória	1.618-54	10/06/1998
Medida Provisória	1.618	10/06/1998
Decreto	2.628	15/06/1998
Medida Provisória	1.655-2	18/06/1998
Medida Provisória	1.615-30	26/06/1998
Medida Provisória	1.697-55	30/06/1998
Medida Provisória	1.615-31	27/07/1998
Medida Provisória	1.615-32	25/08/1998
Medida Provisória	1.615-33	24/09/1998
Medida Provisória	1.615-34	22/10/1998
Medida Provisória	1.682-7	26/10/1998
Medida Provisória	1.615-35	19/11/1998
Medida Provisória	1.682-8	25/11/1998
Decreto	00/01.12.9	30/11/1998
Medida Provisória	1.755-9	14/12/1998
Medida Provisória	1.741-36	14/12/1998

Medida Provisória	1.741-37	13/01/1999
Medida Provisória	1.755-10	13/01/1999
Medida Provisória	1.741-38	11/02/1999
Medida Provisória	1.755-11	11/02/1999
Medida Provisória	1.741-39	11/03/1999
Medida Provisória	1.755-12	11/03/1999
Medida Provisória	1.741-40	08/04/1999
Medida Provisória	1.755-13	08/04/1999
Medida Provisória	1.741-41	06/05/1999
Medida Provisória	1.755-14	06/05/1999
Medida Provisória	1.741-42	02/06/1999
Medida Provisória	1.755-15	02/06/1999
Medida Provisória	1.868-16	29/06/1999
Medida Provisória	1.873-43	29/06/1999
Medida Provisória	1.873-44	28/07/1999
Medida Provisória	1.868-17	29/07/1999

Medida Provisória	1.780-6	11/02/1999
Medida Provisória	1.794-10	25/02/1999
Medida Provisória	1.780-7	11/03/1999
Medida Provisória	1.794-11	25/03/1999
Medida Provisória	1.780-8	08/04/1999
Medida Provisória	1.794-12	22/04/1999
Medida Provisória	1.780-9	06/05/1999
Medida Provisória	1.794-13	20/05/1999
Medida Provisória	1.780-10	02/06/1999
Medida Provisória	1.794-14	17/06/1999
Medida Provisória	1.909-15	29/06/1999
Lei Ordinária	9.804	30/06/1999
Medida Provisória	1.909-16	28/07/1999
Medida Provisória	1.911-8	29/07/1999

Fundo Nacional Antidrogas - FUNAD

Lei Ordinária	6.368	21/10/1976
Decreto	1.646	26/09/1995
Decreto	2.036	14/10/1996
Decreto	2.632	19/06/1998
Medida Provisória	1.689-1	29/06/1998
Medida Provisória	1.689-2	29/07/1998
Medida Provisória	1.689-3	27/08/1998
Medida Provisória	1.689-4	25/09/1998
Decreto	2.792	01/10/1998
Medida Provisória	1.713-1	01/10/1998
Decreto	2.793	01/10/1998
Medida Provisória	1.689-5	26/10/1998
Medida Provisória	1.713-2	29/10/1998
Medida Provisória	1.689-6	25/11/1998
Medida Provisória	1.713-3	27/11/1998
Medida Provisória	1.780-4	14/12/1998
Medida Provisória	1.760-7	14/12/1998
Medida Provisória	1.794-8	31/12/1998
Medida Provisória	1.780-5	13/01/1999
Medida Provisória	1.794-9	28/01/1999
Portaria Conjunta PR/Presidência da República/Casa Militar/MF	14/1999	05/02/1999

Fundo de Participação dos Estados e do Distrito Federal - FPE (após Constituição Federal/1988)

ADCT - Constituição Federal 1988	36/1988	05/10/1988
Constituição Federal 1988	159/1998	05/10/1988
Lei Ordinária	7.711	22/12/1988
Portaria Secret. de Planejamento e Coord.- PR / Secret. de Orçamento e Finanças	40/1989	31/08/1989
SEPLAN-PR/SOF		
Lei Complementar	62/1989	28/12/1989
Lei Ordinária	8.212	24/07/1991
Decreto	356	07/12/1991
Lei Ordinária	8.443	16/07/1992
Decreto	612	21/07/1992
DecisãoTCU - Normativa	4/1994	27/07/1994
DecisãoTCU - Normativa	6/1994	13/12/1994
Parecer Tribunal de Contas da União - TCU	020.442/94	13/12/1994
Portaria M. Fazenda/Secretaria Tesouro Nacional/STN	307/1995	01/12/1995
Decreto	2.109	26/12/1996
Decreto	2.173	05/03/1997
Portaria M. Fazenda/Secretaria Tesouro Nacional/STN	355/1997	29/10/1997
Emenda Constitucional	17/1997	22/11/1997
Lei Ordinária	9.530	10/12/1997

LEGISLAÇÃO DA DESPESA

Lei Complementar	91/1997	22/12/1997
Decisão TCU - Normativa	018/1997	23/12/1997
Medida Provisória	1.608-12	05/03/1998
Lei Ordinária	9.639	25/05/1998
Memorando COFIN/STN	3.150/1998	05/06/1998
Memorando COFIN/STN	3.263/1998	10/06/1998
Medida Provisória	1.688	16/06/1998
Medida Provisória	1.688-1	29/06/1998
Medida Provisória	1.688-2	29/07/1998
Portaria M. Fazenda/Secretaria Tesouro Nacional/STN'	333/1998	19/08/1998
Medida Provisória	1.688-3	27/08/1998
Portaria M. Fazenda/Secretaria Tesouro Nacional/STN'	377/1998	21/09/1998
Medida Provisória	1.688-4	25/09/1998
Medida Provisória	1.707-3	28/09/1998
Portaria M. Fazenda/Secretaria Tesouro Nacional/STN'	427/1998	23/10/1998
Medida Provisória	1.688-5	26/10/1998
Ordem de Serviço Conjunta	89/1998	09/11/1998
INSS/Proc.Geral/Dir.Adm.Patrimonial'		
Medida Provisória	1.688-6	25/11/1998
Medida Provisória	1.759-7	14/12/1998
Medida Provisória	1.759-8	13/01/1999
Medida Provisória	1.759-9	11/02/1999
Portaria M. Fazenda/Secretaria Tesouro Nacional/STN'	48/1999	24/02/1999
Medida Provisória	1.759-10	11/03/1999
Portaria M. Fazenda/Secretaria Tesouro Nacional/STN'	96/1999	26/03/1999
Medida Provisória	1.759-11	08/04/1999
Portaria M. Fazenda/Secretaria Tesouro Nacional/STN'	151/1999	23/04/1999
Medida Provisória	1.759-12	06/05/1999
Medida Provisória	1.759-13	02/06/1999
Portaria M. Fazenda/Secretaria Tesouro Nacional/STN'	255/1999	24/06/1999
Medida Provisória	1.861-14	29/06/1999
Medida Provisória	1.861-15	29/07/1999

Fundo de Terras e da Reforma Agrária - Banco da Terra

Lei Complementar	93/1998	04/02/1998
Decreto	2.622	09/06/1998
Decreto	3.027	13/04/1999

Fundo Constitucional de Financiamento do Nordeste - FNE

ADCT - Constituição Federal 1988	36/1988	05/10/1988
Constituição Federal 1988	159/1988	05/10/1988
Lei Ordinária	7.827	27/09/1989
Decreto	98.339	27/10/1989
Lei Ordinária	7.999	31/01/1990
Lei Ordinária	8.167	16/01/1991
Lei Ordinária	8.175	31/01/1991
Lei Ordinária	8.177	01/03/1991
Portaria Interministerial MPO/SDR/PR	36/1992	06/02/1992
Medida Provisória	1.052	29/06/1995
Parecer Tribunal de Contas da União - TCU'	011.861/95	04/10/1995
Lei Ordinária	9.126	10/11/1995
Lei Ordinária	9.138	29/11/1995
Portaria M. Fazenda/Secretaria Tesouro Nacional/STN'	307/1995	01/12/1995
Lei Ordinária	9.275	09/05/1996
Parecer Tribunal de Contas da União - TCU'	011.861/95	20/11/1996
Medida Provisória	1.562-1	17/01/1997
Medida Provisória	1.562-2	14/02/1997
Decreto	2.173	05/03/1997
Medida Provisória	1.562-3	14/03/1997
Portaria M. Fazenda/Secretaria Tesouro Nacional/STN'	355/1997	29/10/1997
Medida Provisória	1.600	11/11/1997
Portaria M. Fazenda/Secretaria Tesouro Nacional/STN'	152/1998	27/04/1998
Medida Provisória	1.659-1	10/06/1998
Medida Provisória	1.676-35	29/07/1998
Parecer Tribunal de Contas da União - TCU'	275.154/95	17/08/1998
Portaria M. Fazenda/Secretaria Tesouro Nacional/STN'	333/1998	19/08/1998

Medida Provisória	1.676-36	27/08/1998
Medida Provisória	1.683-4	27/08/1998
Medida Provisória	1.715	03/09/1998
Medida Provisória	1.676-37	25/09/1998
Medida Provisória	1.683-5	25/09/1998
Medida Provisória	1.715-1	01/10/1998
Portaria M. Fazenda/Secretaria Tesouro Nacional/STN'	427/1998	23/10/1998
Medida Provisória	1.676-38	26/10/1998
Medida Provisória	1.683-6	26/10/1998
Medida Provisória	1.715-2	29/10/1998
Medida Provisória	1.727	06/11/1998
Lei Ordinária	9.715	25/11/1998
Medida Provisória	1.683-7	25/11/1998
Medida Provisória	1.715-3	27/11/1998
Medida Provisória	1.727-1	08/12/1998
Medida Provisória	1.756-8	14/12/1998
Medida Provisória	1.781-4	14/12/1998
Medida Provisória	1.727-2	07/01/1999
Medida Provisória	1.781-5	13/01/1999
Medida Provisória	1.756-9	13/01/1999
Medida Provisória	1.806-3	28/01/1999
Portaria M. Fazenda/Secretaria Tesouro Nacional/STN'	34/1999	03/02/1999
Medida Provisória	1.756-10	11/02/1999
Medida Provisória	1.781-6	11/02/1999
Lei Ordinária	9.789	23/02/1999
Portaria M. Fazenda/Secretaria Tesouro Nacional/STN'	48/1999	24/02/1999
Medida Provisória	1.806-4	25/02/1999
Medida Provisória	1.781-7	11/03/1999
Medida Provisória	1.756-11	11/03/1999
Medida Provisória	1.806-5	25/03/1999
Portaria M. Fazenda/Secretaria Tesouro Nacional/STN'	96/1999	26/03/1999
Decreto	3.000	26/03/1999
Medida Provisória	1.756-12	08/04/1999
Medida Provisória	1.781-8	08/04/1999
Medida Provisória	1.806-6	22/04/1999
Portaria M. Fazenda/Secretaria Tesouro Nacional/STN'	151/1999	23/04/1999
Medida Provisória	1.781-9	06/05/1999

LEGISLAÇÃO DA DESPESA

Medida Provisória	1.756-13	06/05/1999
Medida Provisória	1.806-7	20/05/1999
Medida Provisória	1.781-10	02/06/1999
Medida Provisória	1.756-14	02/06/1999
Medida Provisória	1.806-8	17/06/1999
Portaria M. Fazenda/Secretaria Tesouro Nacional/STN	255/1999	24/06/1999
Medida Provisória	1.846-9	29/06/1999
Medida Provisória	1.881-15	29/06/1999
Medida Provisória	1.898-11	29/06/1999
Medida Provisória	1.881-16	28/07/1999
Medida Provisória	1.898-12	28/07/1999
Medida Provisória	1.846-10	29/07/1999

Fundo do Centro Gráfico do Senado Federal - FUNCEGRAF

Decreto-lei	200	25/02/1967
Decreto-lei	900	29/09/1969
Resolução Senado Federal - SF	58/1972	15/09/1972
Ato Comissão Diretora do Sen. Federal	13/1974	19/09/1974
Resolução Senado Federal - SF	57/1976	03/09/1976
Ato Comissão Diretora do Sen. Federal	10/1979	30/01/1979
Lei Ordinária	7.999	31/01/1990
Decreto Legislativo	27/1990	14/09/1990
Lei Ordinária	8.173	30/01/1991
Lei Ordinária	8.175	31/01/1991
Resolução Senado Federal - SF	31/1994	13/04/1994
Parecer Tribunal de Contas da União - TCU	019.251/94	15/03/1995
Parecer Tribunal de Contas da União - TCU	011.861/95	04/10/1995
Parecer Procuradoria-Geral da Fazenda Nacional / MF	1.114/1995	23/10/1995
Nota Procuradoria-Geral da Fazenda Nacional / MF	438/1995	30/10/1995
Ato Comissão Diretora do Sen. Federal	13/1997	30/01/1997
Lei Ordinária	9.530	10/12/1997
Memorando COFIN/STN	3.150/1998	05/06/1998
Memorando COFIN/STN	3.263/1998	10/06/1998
Portaria M. Fazenda/Secretaria Tesouro Nacional/STN	34/1999	03/02/1999

Fundo do Estado-Maior das Forças Armadas - FEMFA

Decreto-lei	1.754	31/12/1979
Decreto-lei	1.755	31/12/1979
Lei Ordinária	7.448	20/12/1985
Decreto	92.222	27/12/1985
Portaria PR/Estado Maior Forças Armadas/EMFA/GM	697/1986	28/02/1986
Portaria PR/Estado Maior Forças Armadas/EMFA/GM	1.192/1986	16/04/1986
ADCT - Constituição Federal 1988	36/1988	05/10/1988
Lei Ordinária	7.999	31/01/1990
Lei Ordinária	8.173	30/01/1991
Lei Ordinária	8.175	31/01/1991
Parecer Tribunal de Contas da União - TCU	011.861/95	04/10/1995
Nota COFAR/DEPES/SOF/MPO	6/1996	06/02/1996
Parecer Tribunal de Contas da União - TCU	011.861/95	20/11/1996
Lei Ordinária	9.530	10/12/1997
Decreto	2.602	22/05/1998
Memorando COFIN/STN	3.150/1998	05/06/1998
Memorando COFIN/STN	3.263/1998	10/06/1998
Portaria M. Planejatº e Orçamento/Secretaria de Orçº Federal - SOF/MPO	52/1998	19/11/1998
Portaria M. Fazenda/Secretaria Tesouro Nacional/STN	34/1999	03/02/1999

Lei Orçamentária 1998

Lei Ordinária	4.320	17/03/1964
Lei Ordinária	7.134	26/10/1983
Decreto	825	28/05/1993
Lei Complementar	82/1995	27/03/1995
Lei Ordinária	9.292	12/07/1996
Decreto	1.957	12/07/1996
Lei Complementar	87/1996	13/09/1996
Decreto	2.034	11/10/1996

Lei Ordinária	9.424	24/12/1996
Lei Ordinária	9.427	26/12/1996
Fax SOF/MPO	27/1997	15/01/1997
Decreto	2.183	21/03/1997
Portaria M. Planejatº e Orçamento/Secretaria de Orçº Federal - SOF/MPO	4/1997	14/04/1997
Ofício SOF/MPO - Secretaria de Orçamento Federal/ MPO	4/1997	01/05/1997
FAX STN/COFIN - Ministério da Fazenda	s/nº/1997	12/05/1997
Ofício SOF/MPO - Secretaria de Orçamento Federal/ MPO	7/1997	01/07/1997
Nota CG-NOR/SOF/MPO	9/1997	11/07/1997
Lei Ordinária	9.473	22/07/1997
Decreto	2.280	24/07/1997
Decreto	2.283	24/07/1997
Ofício SOF/MPO - Secretaria de Orçamento Federal/ MPO	s/nº/1997	08/08/1997
Memorando - Circular DEGIN/SOF/MPO	176/1997	13/08/1997
Portaria M. Planejatº e Orçamento/Secretaria de Orçº Federal - SOF/MPO	16/1997	13/08/1997
Memorando - Circular SECAD/SOF/MPO	14/1997	19/08/1997
Portaria M. Planejatº e Orçamento/Secretaria de Orçº Federal - SOF/MPO	18/1997	27/08/1997
Mensagem Congresso Nacional	955/1997	29/08/1997
Mensagem Congresso Nacional	500/1997	30/08/1997
Memorando - Circular CG-NOR/SOF/MPO	10/1997	22/09/1997
Memorando - Circular CG-NOR/SOF/MPO	11/1997	22/09/1997
Decreto	2.383	12/11/1997
Substitutivo ao Texto de Projeto de Lei	25/1997-	13/11/1997
Decreto	2.384	13/11/1997
Despacho do Coordenador-Geral da CG-NOR/SOF/MPO	0/1997	20/11/1997
Nota CG-NOR/SOF/MPO	15/1997	24/11/1997
Norma Execução MF/STN/CGCON/Coord. Geral Contabilidade	4/1997	30/11/1997
Lei Ordinária	9.533	10/12/1997
Lei Ordinária	9.539	12/12/1997
Medida Provisória	1.634	12/12/1997

LEGISLAÇÃO DA DESPESA

Resolução BACEN/MF - Banco Central do Brasil`	2.452/1997	18/12/1997
Decreto	2.439	23/12/1997
Memorando - Circular DEGIN/SOF/MPO	10/1997	28/12/1997
Decreto	2.449	30/12/1997
Decreto	2.450	30/12/1997
Lei Ordinária	9.598	30/12/1997
Medida Provisória	1.591-3	31/12/1997
Exposição de Motivos Interministerial MPO/MF`	1/1998	05/01/1998
Decreto	2.451	05/01/1998
Nota Técnica Conjunta Congresso Nacional/C.M.Orçamento/Asses. Orç. Fiscaliz. Financeira`	01/1998	13/01/1998
Medida Provisória	1.634-1	13/01/1998
Exposição de Motivos Interministerial MPO/MF`	35/1998	15/01/1998
Nota Técnica Asses. Orç. Fiscaliz. Financ. Câmara Deputados`	02/1998	15/01/1998
Portaria M. Planejatº e Orçamento/Secretaria de Orçº Federal - SOF/MPO`	2/1998	16/01/1998
Portaria M. Fazenda/Gabinete Ministro	10/1998	20/01/1998
Nota Técnica Asses. Orç. Fiscaliz. Financ. Câmara Deputados`	6/1998	21/01/1998
Nota Técnica Asses. Orç. Fiscaliz. Financ. Câmara Deputados`	2/1998	29/01/1998
Portaria Interministerial MF/MPCG	4/1998	30/01/1998
Nota CG-NOR/SOF/MPO	1/1998	02/02/1998
Portaria M. Planejatº e Orçamento/Secretaria de Orçº Federal - SOF/MPO`	3/1998	02/02/1998
Decreto	2.488	02/02/1998
Lei Ordinária	9.604	05/02/1998
Decreto	2.493	09/02/1998
ADIN QO - UF	1.640/1998	12/02/1998
Decreto	2.497	12/02/1998
Medida Provisória	1.626-49	12/02/1998
Mensagem Congresso Nacional	200/1998	12/02/1998
Medida Provisória	1.634-2	12/02/1998
Memorando CONJUR/MPO	020/1998	26/02/1998
Portaria M. Planejatº e	4/1998	13/03/1998

Orçamento/Secretaria de Orçº Federal - SOF/MPO`		
Medida Provisória	1.626-50	13/03/1998
Medida Provisória	1.634-3	13/03/1998
Medida Provisória	1.643	17/03/1998
Portaria M. Saúde/MS	2.409/1998	23/03/1998
Portaria MARE	956/1998	24/03/1998
Medida Provisória	1.512-21	26/03/1998
Parecer GQ - Advocacia Geral da União- AGU`	146/1998	30/03/1998
Ata Plenário	11/1998	01/04/1998
Lei Ordinária	9.616	01/04/1998
Lei Ordinária	9.621	02/04/1998
Lei Ordinária	9.623	02/04/1998
Lei Ordinária	9.622	02/04/1998
Mensagem do Presidente da República	11/1998	02/04/1998
Medida Provisória	1.626-51	09/04/1998
Medida Provisória	1.634-4	09/04/1998
Lei Ordinária	9.627	13/04/1998
Medida Provisória	1.643-1	16/04/1998
Decreto	2.550	16/04/1998
Portaria MARE	923/1998	20/04/1998
Informação AGU/MP	12/1998	23/04/1998
Lei Ordinária	9.630	23/04/1998
Parecer GQ - Advocacia Geral da União- AGU`	150/1998	30/04/1998
Decreto	2.572	30/04/1998
Decreto	2.580	06/05/1998
Portaria MARE	1.147/1998	08/05/1998
Medida Provisória	1.626-52	12/05/1998
Medida Provisória	1.634-5	12/05/1998
Medida Provisória	1.643-2	14/05/1998
Lei Ordinária	9.634	15/05/1998
Parecer Tribunal de Contas da União - TCU`	015.175/97	20/05/1998
Lei Ordinária	9.645	26/05/1998
Lei Ordinária	9.646	26/05/1998
Lei Ordinária	9.653	27/05/1998
Lei Ordinária	9.652	27/05/1998
Medida Provisória	1.661-3	28/05/1998
Decreto	2.609	02/06/1998
Decreto	2.613	03/06/1998

Emenda Constitucional	19/1998	04/06/1998
Medida Provisória	1.666	05/06/1998
Memorando COFIN/STN	3.150/1998	05/06/1998
Decreto	2.620	08/06/1998
Medida Provisória	1.634-6	10/06/1998
Memorando COFIN/STN	3.263/1998	10/06/1998
Medida Provisória	1.626-53	10/06/1998
Medida Provisória	1.668	16/06/1998
Medida Provisória	1.669	19/06/1998
Lei Ordinária	9.665	19/06/1998
Lei Ordinária	9.662	19/06/1998
Lei Ordinária	9.663	19/06/1998
Lei Ordinária	9.666	23/06/1998
Lei Ordinária	9.667	23/06/1998
Lei Ordinária	9.670	24/06/1998
Decreto	2.634	24/06/1998
Lei Ordinária	9.673	24/06/1998
Lei Ordinária	9.672	24/06/1998
Lei Ordinária	9.671	24/06/1998
Medida Provisória	1.661-4	26/06/1998
Medida Provisória	1.686-1	29/06/1998
Medida Provisória	1.677-54	29/06/1998
Medida Provisória	1.689-1	29/06/1998
Medida Provisória	1.694-7	30/06/1998
Portaria M. Planejatº e Orçamento/Secretaria de Orçº Federal - SOF/MPO`	28/1998	30/06/1998
Parecer GQ - Advocacia Geral da União- AGU`	158/1998	06/07/1998
Lei Ordinária	9.685	06/07/1998
Lei Ordinária	9.684	06/07/1998
Lei Ordinária	9.683	06/07/1998
Lei Ordinária	9.682	06/07/1998
Lei Ordinária	9.681	06/07/1998
Lei Ordinária	9.680	06/07/1998
Lei Ordinária	9.679	06/07/1998
Parecer Tribunal de Contas da União - TCU`	012.803/96	22/07/1998
Portaria M. Planejatº e Orçamento/Secretaria de Orçº Federal - SOF/MPO`	31/1998	23/07/1998
Medida Provisória	1.661-5	27/07/1998

LEGISLAÇÃO DA DESPESA

Medida Provisória	1.686-2	29/07/1998	Medida Provisória	1.712-1	24/09/1998	Decreto	01/11.11.9	11/11/1998
Medida Provisória	1.689-2	29/07/1998	Medida Provisória	1.686-4	25/09/1998	Medida Provisória	1.717-2	12/11/1998
Medida Provisória	1.677-55	29/07/1998	Medida Provisória	1.677-57	25/09/1998	Decreto	00/12.11.9	12/11/1998
Medida Provisória	1.694-8	30/07/1998	Medida Provisória	1.689-4	25/09/1998	Lei Ordinária	9.707	18/11/1998
Portaria Interministerial MF/MPO	25/1998	07/08/1998	Portaria M. Fazenda/Secretaria Tesouro	380/1998	25/09/1998	Lei Ordinária	9.706	18/11/1998
Decreto	2.728	10/08/1998	Nacional/STN'			Lei Ordinária	9.705	18/11/1998
Memorando SOF/CG-NOR	s/nº/1998	19/08/1998	Medida Provisória	1.694-10	28/09/1998	Medida Provisória	1.661-9	19/11/1998
Portaria M. Planejatº c	38/1998	24/08/1998	Portaria M. Fazenda/Secretaria Tesouro	387/1998	29/09/1998	Medida Provisória	1.712-3	19/11/1998
Orçamento/Secretaria de Orçº Federal - SOF/MPO'			Nacional/STN'			Medida Provisória	1.677-59	25/11/1998
Medida Provisória	1.661-6	25/08/1998	Decreto	03	29/09/1998	Medida Provisória	1.686-6	25/11/1998
Medida Provisória	1.712	26/08/1998	Decreto	00/29.09.9	29/09/1998	Decreto	00/25.11.9	25/11/1998
Decreto	99999	26/08/1998	Decreto	01/29.09.9	29/09/1998	Decreto	01/25.11.9	25/11/1998
Medida Provisória	1.677-56	27/08/1998	Decreto	02/29.09.9	29/09/1998	Decreto	03/25.11.9	25/11/1998
Medida Provisória	1.689-3	27/08/1998	Portaria M. Planejatº c	308/1998	30/09/1998	Decreto	04/25.11.9	25/11/1998
Medida Provisória	1.686-3	27/08/1998	Orçamento/Secretário Executivo - SE/MPO'			Decreto	02/25.11.9	25/11/1998
Decreto	00/28.08.8	27/08/1998	Medida Provisória	1.715-1	01/10/1998	Decreto	05/25.11.9	25/11/1998
Parecer GQ - Advocacia Geral da União- AGU'	162/1998	27/08/1998	Medida Provisória	1.714-1	01/10/1998	Decreto	07/26.11.9	26/11/1998
Medida Provisória	1.694-9	28/08/1998	Decreto	01/1998	08/10/1998	Decreto	04/26.11.9	26/11/1998
Decreto	0/1988	31/08/1998	Decreto	00/1998	08/10/1998	Decreto	05/26.11.9	26/11/1998
Decreto	00/01.09.7	01/09/1998	Medida Provisória	1.717-1	13/10/1998	Decreto	06/26.11.9	26/11/1998
Decreto	01/01.09.9	01/09/1998	Mensagem do Presidente da República	1.223/1998	20/10/1998	Decreto	03/26.11.9	26/11/1998
Decreto	00/02.09.9	02/09/1998	Decreto	2	20/10/1998	Decreto	01/26.11.9	26/11/1998
Medida Provisória	1.714	02/09/1998	Decreto	s/nº	20/10/1998	Decreto	02/26.11.9	26/11/1998
Medida Provisória	1.715	03/09/1998	Decreto	1	20/10/1998	Medida Provisória	1.694-12	27/11/1998
Decreto	2.773	08/09/1998	Portaria M. Fazenda/ESAF/Diretoria-Geral	85/1998	21/10/1998	Lei Ordinária	9.717	27/11/1998
Decreto	00/12.09.9	11/09/1998	Medida Provisória	1.712-2	22/10/1998	Decreto	00/27.11.9	27/11/1998
Portaria Interministerial MF/MPO	238/1998	11/09/1998	Decreto	00/22.10.9	22/10/1998	Medida Provisória	1.714-3	27/11/1998
Medida Provisória	1.717	11/09/1998	Decreto	01 22.10.9	22/10/1998	Portaria M. Fazenda/Secretaria Tesouro	490/1998	27/11/1998
Decreto	00/15.09.9	14/09/1998	Medida Provisória	1.661-8	22/10/1998	Nacional/STN'		
Decreto	04/14.09.9	14/09/1998	Medida Provisória	1.686-5	26/10/1998	Medida Provisória	1.715-3	27/11/1998
Decreto	00/14.09.9	14/09/1998	Medida Provisória	1.677-58	26/10/1998	Lei Ordinária	9.721	30/11/1998
Decreto	01/14.09.9	14/09/1998	Portaria M. Fazenda/ESAF/Diretoria-Geral	432/1998	27/10/1998	Lei Ordinária	9.723	30/11/1998
Decreto	02/14.09.9	14/09/1998	Medida Provisória	1.694-11	27/10/1998	Lei Ordinária	9.722	30/11/1998
Parecer GQ - Advocacia Geral da União- AGU'	163/1998	15/09/1998	Medida Provisória	1.678	29/10/1998	Medida Provisória	1.729	02/12/1998
Parecer Tribunal de Contas da União - TCU'	010.929/96	16/09/1998	Medida Provisória	1.715-2	29/10/1998	Decreto	00/08.12.9	07/12/1998
Resolução MEC/FNDE/Conselho Deliberativo'	18/1998	21/09/1998	Medida Provisória	1.714-2	29/10/1998	Decreto	2.858	07/12/1998
Medida Provisória	1.661-7	24/09/1998	Decreto	2.834	30/10/1998	Decreto	01/08.12.9	07/12/1998
			Portaria M. Fazenda/Secretaria Tesouro	455/1998	11/11/1998	Medida Provisória	1.717-3	10/12/1998
			Nacional/STN'			Medida Provisória	1.745-10	14/12/1998
			Decreto	03/11.11.9	11/11/1998	Medida Provisória	1.766-13	14/12/1998
			Decreto	02/11.11.9	11/11/1998	Medida Provisória	1.751-60	14/12/1998
						Medida Provisória	1.747-4	14/12/1998

LEGISLAÇÃO DA DESPESA

Medida Provisória	1.758-7	14/12/1998
Decreto	02/15.12.9	14/12/1998
Decreto	00/15.12.9	14/12/1998
Decreto	01/14.12.9	14/12/1998
Medida Provisória	1.781-4	14/12/1998
Lei Ordinária	9.744	15/12/1998
Lei Ordinária	9.746	15/12/1998
Lei Ordinária	9.748	16/12/1998
Lei Ordinária	9.749	16/12/1998
Lei Ordinária	9.750	16/12/1998
Lei Ordinária	9.751	16/12/1998
Lei Ordinária	9.752	16/12/1998
Lei Ordinária	9.753	16/12/1998
Lei Ordinária	9.754	16/12/1998
Lei Ordinária	9.747	16/12/1998
Lei Ordinária	9.726	16/12/1998
Decreto	00/17.12.9	16/12/1998
Decreto	01/17.12.9	16/12/1998
Decreto	02/17.12.9	16/12/1998
Decreto	03/17.12.9	16/12/1998
Decreto	04/17.12.9	16/12/1998
Decreto	05/17.12.9	16/12/1998
Decreto	06/17.12.9	16/12/1998
Decreto	07/17.12.9	16/12/1998
Decreto	08/17.12.9	16/12/1998
Decreto	09/17.12.9	16/12/1998
Decreto	11/1998	16/12/1998
Decreto	10	16/12/1998
Lei Ordinária	9.727	16/12/1998
Decreto	00/18.12.9	17/12/1998
Lei Ordinária	9.763	17/12/1998
Lei Ordinária	9.762	17/12/1998
Lei Ordinária	9.761	17/12/1998
Lei Ordinária	9.760	17/12/1998
Lei Ordinária	9.759	17/12/1998
Lei Ordinária	9.758	17/12/1998
Lei Ordinária	9.757	17/12/1998
Decreto	00/22.12.9	21/12/1998
Lei Ordinária	9.773	21/12/1998
Lei Ordinária	9.772	21/12/1998
Lei Ordinária	9.770	21/12/1998
Lei Ordinária	9.769	21/12/1998

Lei Ordinária	9.768	21/12/1998
Lei Ordinária	9.767	21/12/1998
Decreto	13/22.12.9	21/12/1998
Decreto	12/22.12.9	21/12/1998
Decreto	11/22.12.9	21/12/1998
Decreto	10/22.12.9	21/12/1998
Decreto	09/22.12.9	21/12/1998
Decreto	08/22.12.9	21/12/1998
Decreto	07/22.12.9	21/12/1998
Decreto	06/22.12.9	21/12/1998
Decreto	05/22.12.9	21/12/1998
Decreto	04/22.12.9	21/12/1998
Decreto	02/22.12.9	21/12/1998
Portaria M. Planejatº e	62/1998	23/12/1998
Orçamento/Secretaria de Orçº Federal -		
SOF/MPO`		
Decreto	06/25.12.9	25/12/1998
Medida Provisória	1.785	29/12/1998
Projeto de Lei - Congresso Nacional	s/nº/1998	31/12/1998
Medida Provisória	1.717-4	07/01/1999
Medida Provisória	1.745-11	13/01/1999
Medida Provisória	1.747-5	13/01/1999
Medida Provisória	1.758-8	13/01/1999
Medida Provisória	1.785-1	28/01/1999
Medida Provisória	1.804-5	28/01/1999
Medida Provisória	1.758-9	11/02/1999
Medida Provisória	1.745-12	11/02/1999
Medida Provisória	1.747-6	11/02/1999
Medida Provisória	1.785-2	25/02/1999
Portaria M. Fazenda/Secretaria Tesouro	52/1999	25/02/1999
Nacional/STN`		
Medida Provisória	1.804-6	25/02/1999
Portaria M. Orçamento e	24/1999	01/03/1999
Gestão/Secretário-Executivo`		
Medida Provisória	1.745-13	11/03/1999
Medida Provisória	1.758-10	11/03/1999
Medida Provisória	1.747-7	11/03/1999
Medida Provisória	1.804-7	25/03/1999
Medida Provisória	1.785-3	25/03/1999
Medida Provisória	1.745-14	08/04/1999
Medida Provisória	1.758-11	08/04/1999
Medida Provisória	1.747-8	08/04/1999

Decreto	00/14.04.9	13/04/1999
Mensagem do Presidente da República	497/1999	15/04/1999
Medida Provisória	1.804-8	22/04/1999
Medida Provisória	1.785-4	22/04/1999
Parecer Tribunal de Contas da União -	006.005/98	28/04/1999
TCU`		
Medida Provisória	1.758-12	06/05/1999
Medida Provisória	1.747-9	06/05/1999
Medida Provisória	1.745-15	06/05/1999
Medida Provisória	1.804-9	20/05/1999
Medida Provisória	1.785-5	20/05/1999
Medida Provisória	1.745-16	02/06/1999
Medida Provisória	1.758-13	02/06/1999
Medida Provisória	1.747-10	02/06/1999
Medida Provisória	1.804-10	17/06/1999
Medida Provisória	1.785-6	17/06/1999
Medida Provisória	1.857-7	29/06/1999
Medida Provisória	1.860-14	29/06/1999
Medida Provisória	1.848-11	29/06/1999
Medida Provisória	1.884-17	29/06/1999
Lei Ordinária	9.803	30/06/1999
Medida Provisória	1.884-18	28/07/1999

Lei Orçamentária 1999

Lei Ordinária	4.320	17/03/1964
Lei Ordinária	7.134	26/10/1983
Decreto	825	28/05/1993
Decreto	1.957	12/07/1996
Lei Ordinária	9.292	12/07/1996
Lei Complementar	87/1996	13/09/1996
Lei Ordinária	9.311	24/10/1996
Lei Ordinária	9.424	24/12/1996
Memorando - Circular SECAD/SOF/MPO	14/1997	19/08/1997
Lei Ordinária	9.539	12/12/1997
Nota Técnica DECON/CG-NOR/MPO	1/1998	28/01/1998
Portaria M. Planejatº e	3/1998	02/02/1998
Orçamento/Secretaria de Orçº Federal -		
SOF/MPO`		
Nota CG-NOR/SOF/MPO	1/1998	02/02/1998
Lei Ordinária	9.692	27/07/1998

LEGISLAÇÃO DA DESPESA

Mensagem do Presidente da República	1.049/1998	31/08/1998	Instrução Normativa - M.Orçatº e Gestão -	1/1999	17/02/1999	Portaria M. Orçamento e Gestão/Secret.	3/1999	14/04/1999
Medida Provisória	1.716	08/09/1998	Secret. Estado Administ. Patrimônio -			Orçº Federal - SOF/MOG`		
Portaria Interministerial MF/MPO	238/1998	11/09/1998	MOG / SEAP`			Medida Provisória	1.816-1	15/04/1999
Medida Provisória	1.716-1	08/10/1998	Medida Provisória	1.799-2	18/02/1999	Medida Provisória	1.799-4	15/04/1999
Mensagem do Presidente da República	1.342/1998	09/11/1998	Decreto	2.961	19/02/1999	Medida Provisória	1.817-1	19/04/1999
Medida Provisória	1.702-31	27/11/1998	Lei Ordinária	9.789	23/02/1999	Decreto	3.031	20/04/1999
Lei Ordinária	9.717	27/11/1998	Mensagem do Presidente da República	246/1999	23/02/1999	Medida Provisória	1.813-3	22/04/1999
Mensagem do Presidente da República	1.543/1998	11/12/1998	Medida Provisória	1.789-2	25/02/1999	Decreto	00/23.04.9	22/04/1999
Medida Provisória	1.751-60	14/12/1998	Medida Provisória	1.813-1	26/02/1999	Medida Provisória	1.822	22/04/1999
Medida Provisória	1.773-32	14/12/1998	Portaria M. Fazenda/Secretaria Tesouro	58/1999	01/03/1999	Medida Provisória	1.789-4	22/04/1999
Medida Provisória	1.782	14/12/1998	Nacional/STN`			Parcecer Tribunal de Contas da União -	006.005/98	28/04/1999
Lei Ordinária	9.726	16/12/1998	Decreto	2.984	05/03/1999	TCU`		
Lei Ordinária	9.727	16/12/1998	Decreto	01/08.03.9	05/03/1999	Decreto	00/05.05.9	04/05/1999
Portaria M. Planejatº e	62/1998	23/12/1998	Exposição de Motivos Conjunta MOG/MF	00/1999	10/03/1999	Medida Provisória	1.751-65	06/05/1999
Orçamento/Secretaria de Orçº Federal -			Medida Provisória	1.766-16	11/03/1999	Medida Provisória	1.766-18	06/05/1999
SOF/MPO`			Medida Provisória	1.751-63	11/03/1999	Decreto	3.048	06/05/1999
Medida Provisória	1.789	29/12/1998	Medida Provisória	1.810-1	11/03/1999	Medida Provisória	1.781-9	06/05/1999
Decreto	2.912	29/12/1998	Medida Provisória	1.809-1	11/03/1999	Medida Provisória	1.821-1	06/05/1999
Portaria M. Fazenda/Gabinete Ministro	351/1998	29/12/1998	Medida Provisória	1.782-3	11/03/1999	Medida Provisória	1.810-3	06/05/1999
Medida Provisória	1.795	01/01/1999	Medida Provisória	1.781-7	11/03/1999	Medida Provisória	1.809-3	06/05/1999
Medida Provisória	1.781-5	13/01/1999	Medida Provisória	1.773-35	11/03/1999	Medida Provisória	1.782-5	06/05/1999
Medida Provisória	1.751-61	13/01/1999	Medida Provisória	1.799-3	18/03/1999	Medida Provisória	1.773-37	06/05/1999
Medida Provisória	1.782-1	13/01/1999	Emenda Constitucional	21/1999	18/03/1999	Mensagem do Presidente da República	634/1999	10/05/1999
Medida Provisória	1.766-14	13/01/1999	Medida Provisória	1.817	19/03/1999	Medida Provisória	1.799-5	13/05/1999
Medida Provisória	1.773-33	13/01/1999	Medida Provisória	1.789-3	25/03/1999	Medida Provisória	1.816-2	13/05/1999
Medida Provisória	1.799-1	21/01/1999	Medida Provisória	1.813-2	25/03/1999	Decreto	00/17.05.9	14/05/1999
Resolução MEC/FNDE/Conselho	3/1999	21/01/1999	Decreto	3.005	29/03/1999	Medida Provisória	1.817-2	19/05/1999
Deliberativo`			Decreto	00/30.03.9	29/03/1999	Medida Provisória	1.789-5	20/05/1999
Decreto	2.949	27/01/1999	Portaria M. Orçamento e	111/1999	31/03/1999	Decreto	00/21.05.9	20/05/1999
Medida Provisória	1.789-1	28/01/1999	Gestão/Secretário-Executivo`			Portaria M. Orçamento e Gestão/Secret.	6/1999	20/05/1999
Lei Ordinária	9.783	28/01/1999	Portaria M. Fazenda/Secretaria Tesouro	106/1999	31/03/1999	Orçº Federal - SOF/MOG`		
Lei Complementar	96/1999	31/01/1999	Nacional/STN`			Medida Provisória	1.822-1	20/05/1999
Medida Provisória	1.808	09/02/1999	Medida Provisória	1.751-64	08/04/1999	Medida Provisória	1.813-4	20/05/1999
Decreto	01/10.02.9	09/02/1999	Decreto	00/09.04.9	08/04/1999	Medida Provisória	1.826	21/05/1999
Decreto	00/10.02.9	09/02/1999	Medida Provisória	1.810-2	08/04/1999	Decreto	00/24.05.9	21/05/1999
Medida Provisória	1.810	09/02/1999	Medida Provisória	1.821	08/04/1999	Decreto	01/24.05.9	21/05/1999
Medida Provisória	1.809	09/02/1999	Medida Provisória	1.809-2	08/04/1999	Decreto	00/31.05.9	28/05/1999
Medida Provisória	1.782-2	11/02/1999	Medida Provisória	1.766-17	08/04/1999	Portaria M. Fazenda/Secretaria Tesouro	217/1999	28/05/1999
Medida Provisória	1.781-6	11/02/1999	Medida Provisória	1.782-4	08/04/1999	Nacional/STN`		
Medida Provisória	1.773-34	11/02/1999	Medida Provisória	1.781-8	08/04/1999	Portaria M. Orçamento e	235/1999	31/05/1999
Medida Provisória	1.766-15	11/02/1999	Medida Provisória	1.773-36	08/04/1999	Gestão/Secretário-Executivo`		
Medida Provisória	1.751-62	11/02/1999	Decreto	00/14.04.9	13/04/1999	Lei Ordinária	9.806	02/06/1999

LEGISLAÇÃO DA DESPESA

Medida Provisória	1.766-19	02/06/1999
Medida Provisória	1.751-66	02/06/1999
Medida Provisória	1.810-4	02/06/1999
Medida Provisória	1.809-4	02/06/1999
Medida Provisória	1.782-6	02/06/1999
Medida Provisória	1.821-2	02/06/1999
Medida Provisória	1.781-10	02/06/1999
Medida Provisória	1.773-38	02/06/1999
Portaria M. Orçamento e Gestão/Secret.	9/1999	09/06/1999
Orçº Federal - SOF/MOG¹		
Mensagem do Presidente da República	773/1999	09/06/1999
Lei Complementar	97/1999	09/06/1999
Medida Provisória	1.799-6	10/06/1999
Decreto	3.086	15/06/1999
Medida Provisória	1.813-5	17/06/1999
Medida Provisória	1.789-6	17/06/1999
Medida Provisória	1.822-2	17/06/1999
Medida Provisória	1.817-3	17/06/1999
Decreto	3.088	21/06/1999
Decreto	00/22.06.9	21/06/1999
Medida Provisória	1.826-1	22/06/1999
Portaria M. Fazenda/Secretaria Tesouro	251/1999	22/06/1999
Nacional/STN¹		
Decreto	02/24.06.9	23/06/1999
Portaria M. Fazenda/Secretaria Tesouro	255/1999	24/06/1999
Nacional/STN¹		
Medida Provisória	1.833-3	29/06/1999
Portaria M. Fazenda/Secretaria Tesouro	261/1999	29/06/1999
Nacional/STN¹		
Medida Provisória	1.898-11	29/06/1999
Medida Provisória	1.911-7	29/06/1999
Medida Provisória	1.888-20	29/06/1999
Medida Provisória	1.832-2	29/06/1999
Medida Provisória	1.907-7	29/06/1999
Medida Provisória	1.900-39	29/06/1999
Medida Provisória	1.893-67	29/06/1999
Medida Provisória	1.852-7	29/06/1999
Medida Provisória	1.843-5	29/06/1999
Medida Provisória	1.842-5	29/06/1999
Medida Provisória	1.839-6	29/06/1999
Medida Provisória	1.838-4	29/06/1999
Medida Provisória	1.834-3	29/06/1999

Mensagem do Presidente da República	921/1999	30/06/1999
Lei Ordinária	9.802	30/06/1999
Decreto	00/01.07.9	30/06/1999
Decreto	02/01.07.9	30/06/1999
Decreto	01/01.07.9	30/06/1999
Lei Ordinária	9.805	02/07/1999
Decreto	00/05.07.9	02/07/1999
Medida Provisória	1.907-8	28/07/1999
Portaria M. Orçamento e Gestão - MOG	84/1999	28/07/1999
Medida Provisória	1.888-21	28/07/1999
Medida Provisória	1.893-68	28/07/1999
Mensagem do Presidente da República	1.017/1999	28/07/1999
Mensagem do Presidente da República	1.016/1999	28/07/1999
Mensagem do Presidente da República	1.015/1999	28/07/1999
Medida Provisória	1.898-12	28/07/1999
Medida Provisória	1.900-40	29/07/1999
Medida Provisória	1.911-8	29/07/1999
Medida Provisória	1.838-5	29/07/1999

Fundo do Exército

Lei Ordinária	4.617	15/04/1965
Decreto	56.534	05/07/1965
Decreto	57.659	21/01/1966
Decreto	64.717	18/06/1969
Decreto	65.192	18/09/1969
Lei Ordinária	5.651	11/12/1970
Decreto-lei	1.310	08/02/1974
Decreto	73.823	12/03/1974
Decreto Legislativo	20/1974	24/04/1974
Decreto	76.295	18/09/1975
Decreto	77.095	30/01/1976
Decreto-lei	1.590	19/12/1977
Decreto Legislativo	21/1978	26/04/1978
Lei Ordinária	6.695	08/10/1979
Portaria M. Exército	2.980/1979	07/12/1979
Lei Ordinária	6.855	18/11/1980
Decreto	91.575	27/08/1985
ADCT - Constituição Federal 1988	36/1988	05/10/1988
Decreto	98.044	15/08/1989
Lei Ordinária	7.999	31/01/1990

Lei Ordinária	8.175	31/01/1991
Parcecer Tribunal de Contas da União - TCU¹	005.750/95	13/03/1997
Lei Ordinária	9.530	10/12/1997
Memorando COFIN/STN	3.150/1998	05/06/1998
Memorando COFIN/STN	3.263/1998	10/06/1998
Medida Provisória	1.782	14/12/1998
Portaria M. Fazenda/Gabinete Ministro	351/1998	29/12/1998
Medida Provisória	1.782-1	13/01/1999
Portaria M. Fazenda/Secretaria Tesouro	34/1999	03/02/1999
Nacional/STN¹		
Medida Provisória	1.782-2	11/02/1999
Medida Provisória	1.782-3	11/03/1999
Medida Provisória	1.782-4	08/04/1999
Medida Provisória	1.782-5	06/05/1999
Parcecer Tribunal de Contas da União - TCU¹	004.254/19	19/05/1999
Medida Provisória	1.782-6	02/06/1999
Medida Provisória	1.907-7	29/06/1999

Fundo da Secretaria Especial de Editoração e Publicação

Decreto-lei	200	25/02/1967
Decreto-lei	900	29/09/1969
Ato Comissão Diretora do Sen. Federal	17/1995	19/10/1995
Parcecer Procuradoria-Geral da Fazenda Nacional / MF¹	1.114/1995	23/10/1995
Nota Procuradoria-Geral da Fazenda Nacional / MF¹	438/1995	30/10/1995
Resolução Senado Federal - SF	009/1997	29/01/1997
Ato Comissão Diretora do Sen. Federal	13/1997	30/01/1997

Fundo do Serviço Militar

Lei Ordinária	4.357	16/07/1964
Decreto	57.654	20/01/1966
ADCT - Constituição Federal 1988	36/1988	05/10/1988
Parcecer EMFA/PR	25/1991	22/11/1991
Aviso EMFA	1.668/1992	14/05/1992
Parcecer Procuradoria-Geral da Fazenda	695/1992	26/06/1992

LEGISLAÇÃO DA DESPESA

Nacional / MF`		
Nota DOU/CONOR	11/1992	07/07/1992
Parecer DOU CGPRE/COPRE	41/1992	09/07/1992
Parecer Tribunal de Contas da União - TCU`	011.861/95	04/10/1995
Parecer Tribunal de Contas da União - TCU`	011.861/95	20/11/1996
Lei Ordinária	9.530	10/12/1997
Memorando COFIN/STN	3.150/1998	05/06/1998
Memorando COFIN/STN	3.263/1998	10/06/1998
Medida Provisória	1.782	14/12/1998
Portaria M. Fazenda/Gabinete Ministro	351/1998	29/12/1998
Medida Provisória	1.782-1	13/01/1999
Portaria M. Fazenda/Secretaria Tesouro Nacional/STN`	34/1999	03/02/1999
Medida Provisória	1.782-2	11/02/1999
Medida Provisória	1.782-3	11/03/1999
Medida Provisória	1.782-4	08/04/1999
Medida Provisória	1.782-5	06/05/1999
Medida Provisória	1.782-6	02/06/1999
Medida Provisória	1.907-7	29/06/1999
Medida Provisória	1.907-8	28/07/1999

Fundo de Informática e Processamento de Dados do Senado Federal - FUNDASEN`

Resolução Senado Federal - SF	58/1972	15/09/1972
Resolução Senado Federal - SF	57/1976	03/09/1976
Ato Comissão Diretora do Sen. Federal	18/1976	24/11/1976
Ato Comissão Diretora do Sen. Federal	9/1980	21/05/1980
Lei Ordinária	7.999	31/01/1990
Decreto Legislativo	27/1990	14/09/1990
Lei Ordinária	8.175	31/01/1991
Resolução Senado Federal - SF	31/1994	13/04/1994
Parecer Tribunal de Contas da União - TCU`	019.251/94	15/03/1995
Parecer Tribunal de Contas da União - TCU`	011.861/95	04/10/1995
Parecer Tribunal de Contas da União - TCU`	011.861/95	20/11/1996
Resolução Senado Federal - SF	009/1997	29/01/1997

Portaria M. Fazenda/Secretaria Tesouro Nacional/STN` 34/1999 03/02/1999

Pessoal

Lei Ordinária	1.316	20/01/1951
Lei Ordinária	4.328	30/04/1964
Decreto-Id	81/1966	21/12/1966
Decreto-Id	177/1967	16/02/1967
Decreto-Id	368/1968	19/12/1968
Lei Ordinária	5.787	27/06/1972
Lei Ordinária	6.880	09/12/1980
Decreto-Id	2.191	26/12/1984
Lei Ordinária	7.709	22/12/1988
Lei Ordinária	7.834	06/10/1989
Lei Ordinária	7.923	12/12/1989
Lei Ordinária	7.973	22/12/1989
Lei Ordinária	7.974	22/12/1989
Lei Ordinária	7.995	09/01/1990
Lei Ordinária	8.112	11/12/1990
Lei Ordinária	8.216	13/08/1991
Lei Ordinária	8.237	30/09/1991
Lei Ordinária	8.390	30/12/1991
Lei Ordinária	8.417	24/04/1992
Lei Ordinária	8.460	17/12/1992
Lei Ordinária	8.622	19/01/1993
Lei Ordinária	8.627	19/02/1993
Lei Ordinária	8.645	02/04/1993
Parecer Tribunal de Contas da União - TCU`	019.553/90	13/04/1993
Lei Ordinária	8.659	27/05/1993
Lei Ordinária	8.676	13/07/1993
Ofício-circular SAF/Subsecretaria de Recursos Humanos/SRH`	48/1993	08/12/1993
Memorando - Circular	02/1994	16/02/1994
CGNOR/DPN/SOF/SEPLAN`		
Portaria Interministerial MF/SEPLAN	1/1994	10/03/1994
Instrução Normativa - M.Fazenda/Secretaria Tesouro Nacional-MF/STN`	3/1994	26/05/1994
Lei Ordinária	8.911	11/07/1994

Portaria Secret. de Planejatº-SEPLAN-PR/GM`	2.380/1994	26/07/1994
Parecer Tribunal de Contas da União - TCU`	010.481/94	25/11/1994
Portaria Interministerial MF/MARE	26/1995	20/01/1995
Parecer Tribunal de Contas da União - TCU`	649.028/93	16/02/1995
Parecer Tribunal de Contas da União - TCU`	009.991/94	16/02/1995
Decreto	1.412	07/03/1995
Lei Ordinária	9.007	17/03/1995
Lei Complementar	82/1995	27/03/1995
Medida Provisória	1.011	26/05/1995
Instrução Normativa - M.Fazenda/Secretaria Tesouro Nacional-MF/STN`	1/1995	09/06/1995
Instrução Normativa MARE/GM	05/1996	23/02/1996
Decreto	2.028	11/10/1996
Decreto	2.029	11/10/1996
Lei Ordinária	9.367	16/12/1996
Parecer Tribunal de Contas da União - TCU`	003.117/95	06/08/1997
Lei Ordinária	9.527	10/12/1997
Embargo Declaratório - Supremo Tribunal Federal`	22.307-	11/03/1998
Portaria M. Planejatº e Orçamento/Secretaria de Orçº Federal - SOF/MPO`	4/1998	13/03/1998
Parecer GQ - Advocacia Geral da União - AGU`	146/1998	30/03/1998
Lei Ordinária	9.624	02/04/1998
Parecer Tribunal de Contas da União - TCU`	018.576/94	07/04/1998
Parecer GQ - Advocacia Geral da União - AGU`	150/1998	30/04/1998
Projeto de Lei - Câmara dos Deputados	4.811/1998	01/05/1998
Emenda Constitucional	20/1998	06/05/1998
Medida Provisória	1.704	30/06/1998
Decisão TCU - Administrativa	438/1998	15/07/1998
Medida Provisória	1.704-1	30/07/1998
Medida Provisória	1.704-2	28/08/1998
Decreto	2.693	28/08/1998

LEGISLAÇÃO DA DESPESA

Parecer Tribunal de Contas da União - TCU'	008.950/96	09/09/1998
Parecer Tribunal de Contas da União - TCU'	002.579/96	15/09/1998
Medida Provisória	1.704-3	28/09/1998
Parecer Tribunal de Contas da União - TCU'	007.221/94	29/09/1998
Parecer GQ - Advocacia Geral da União- AGU'	166/1998	01/10/1998
Decreto	2.798	08/10/1998
Parecer Tribunal de Contas da União - TCU'	017.693/96	13/10/1998
Parecer Tribunal de Contas da União - TCU'	016.802/96	14/10/1998
Portaria Normativa MARE/Secretaria Recursos Humanos/SRH'	2/1998	14/10/1998
Parecer Tribunal de Contas da União - TCU'	029.041/91	21/10/1998
Decreto	2.809	22/10/1998
Medida Provisória	1.684-47	26/10/1998
Medida Provisória	1.675-43	26/10/1998
Medida Provisória	1.704-4	27/10/1998
Parecer Tribunal de Contas da União - TCU'	000.740/96	27/10/1998
Parecer GQ - Advocacia Geral da União- AGU'	174/1998	04/11/1998
Parecer Tribunal de Contas da União - TCU'	005.630/96	12/11/1998
Parecer Tribunal de Contas da União - TCU'	012.998/95	12/11/1998
Parecer Tribunal de Contas da União - TCU'	014171/94-	19/11/1998
Medida Provisória	1.684-48	25/11/1998
Medida Provisória	1.672-35	25/11/1998
Medida Provisória	1.689-6	25/11/1998
Lei Ordinária	9.717	27/11/1998
Medida Provisória	1.704-5	27/11/1998
Parecer GQ - Advocacia Geral da União- AGU'	1012232/1	03/12/1998
Portaria Banco Central do Brasil/BACEN	7.966/1998	07/12/1998
Parecer Tribunal de Contas da União - TCU'	001.191/98	09/12/1998

Parecer Tribunal de Contas da União - TCU'	005.751/98	09/12/1998
Medida Provisória	1.748-36	14/12/1998
Medida Provisória	1.783	14/12/1998
Medida Provisória	1.760-7	14/12/1998
Medida Provisória	1.757-49	14/12/1998
Medida Provisória	1.775-6	14/12/1998
Portaria MARE	3.454/1998	15/12/1998
Portaria Interministerial PR/Casa Militar/MARE'	42/1998	15/12/1998
Lei Ordinária	9.775	21/12/1998
Lei Ordinária	9.769	21/12/1998
Decreto	2.892	22/12/1998
Decreto	2.908	29/12/1998
Medida Provisória	1.794-8	31/12/1998
Medida Provisória	1.775-7	13/01/1999
Medida Provisória	1.798	13/01/1999
Medida Provisória	1.783-1	13/01/1999
Medida Provisória	1.748-37	13/01/1999
Medida Provisória	1.757-50	13/01/1999
Ordem de Serviço Conjunta	620/1999	21/01/1999
INSS/Proc.Geral/Dir.Adm.Patrimonial'		
Decreto	2.947	26/01/1999
Lei Ordinária	9.783	28/01/1999
Medida Provisória	1.794-9	28/01/1999
Lei Complementar	96/1999	31/01/1999
Medida Provisória	1.798-1	11/02/1999
Medida Provisória	1.775-8	11/02/1999
Medida Provisória	1.757-51	11/02/1999
Medida Provisória	1.783-2	11/02/1999
Medida Provisória	1.748-38	11/02/1999
Instrução Normativa - M.Orçatº e Gestão - Secret. Estado Administ. Patrimônio - MOG / SEAP'	1/1999	17/02/1999
Parecer Tribunal de Contas da União - TCU'	002.204/86	23/02/1999
Parecer Tribunal de Contas da União - TCU'	650.051/96	23/02/1999
Lei Ordinária	9.789	23/02/1999
Decreto	2.963	24/02/1999
Portaria M. Orçamento e Gestão/Secretaria de Estado de	182/1999	25/02/1999

Administração e do Patrimônio- SEAP/MOG'		
Medida Provisória	1.794-10	25/02/1999
Medida Provisória	1.812-9	26/02/1999
Parecer Tribunal de Contas da União - TCU'	011.426/96	03/03/1999
Portaria Normativa Min. Orçamento e Gestão/Sec.Estado Admin. Patrim/Sec. Rec. Humanos'	3/1999	03/03/1999
Decreto	2.983	05/03/1999
Decreto	2.984	05/03/1999
Medida Provisória	1.815	05/03/1999
Exposição de Motivos Conjunta MOG/MF	00/1999	10/03/1999
Instrução Normativa - M.Orçatº e Gestão - Secret. Estado Administ. Patrimônio - MOG / SEAP'	2/1999	11/03/1999
Medida Provisória	1.783-3	11/03/1999
Medida Provisória	1.757-52	11/03/1999
Medida Provisória	1.748-39	11/03/1999
Medida Provisória	1.798-2	11/03/1999
Parecer Tribunal de Contas da União - TCU'	800.100/97	17/03/1999
Parecer GQ - Advocacia Geral da União- AGU'	189/1999	24/03/1999
Medida Provisória	1.812-10	25/03/1999
Medida Provisória	1.794-11	25/03/1999
Decreto	3.005	29/03/1999
Decreto	3.009	30/03/1999
Medida Provisória	1.815-1	06/04/1999
Medida Provisória	1.748-40	08/04/1999
Medida Provisória	1.783-4	08/04/1999
Medida Provisória	1.798-3	08/04/1999
Medida Provisória	1.757-53	08/04/1999
Decreto	3.025	12/04/1999
Exposição de Motivos - Ministério do Orçamento e Gestão/MOG'	117/1999	15/04/1999
Decreto	3.031	20/04/1999
Medida Provisória	1.794-12	22/04/1999
Medida Provisória	1.812-11	22/04/1999
Decreto	3.035	27/04/1999
Instrução Normativa - M.Orçatº e Gestão - Secret. Estado Administ. Patrimônio -	5/1999	28/04/1999

LEGISLAÇÃO DA DESPESA

MOG / SEAP`		
Parecer Tribunal de Contas da União - TCU`	002.043/97	28/04/1999
Decreto	3.042	04/05/1999
Medida Provisória	1.748-41	06/05/1999
Medida Provisória	1.783-5	06/05/1999
Medida Provisória	1.757-54	06/05/1999
Medida Provisória	1.815-2	06/05/1999
Medida Provisória	1.798-4	06/05/1999
Parecer Tribunal de Contas da União - TCU`	018.971/96	12/05/1999
Portaria Normativa Min. Orçamento e Gestão/Sec.Estado Admin. Patrim/Sec. Rec. Humanos`	5/1999	12/05/1999
Decreto	3.061	14/05/1999
Instrução Normativa - M.Fazenda/Secretaria Receita Federal-MF/SRF`	53/1999	14/05/1999
Medida Provisória	1.794-13	20/05/1999
Medida Provisória	1.812-12	20/05/1999
Parecer Tribunal de Contas da União - TCU`	700.502/95	27/05/1999
Medida Provisória	1.783-6	02/06/1999
Medida Provisória	1.757-55	02/06/1999
Medida Provisória	1.748-42	02/06/1999
Medida Provisória	1.815-3	02/06/1999
Medida Provisória	1.798-5	02/06/1999
Parecer Tribunal de Contas da União - TCU`	004.419/96	02/06/1999
Portaria M. Orçamento e Gestão/Secret. Orçº Federal - SOF/MOG`	9/1999	09/06/1999
Lei Ordinária	9.801	14/06/1999
Recomendação CCF	35/1999	15/06/1999
Recomendação CCF	36/1999	15/06/1999
Medida Provisória	1.812-13	17/06/1999
Medida Provisória	1.794-14	17/06/1999
Medida Provisória	1.906-6	29/06/1999
Medida Provisória	1.904-14	29/06/1999
Medida Provisória	1.909-15	29/06/1999
Medida Provisória	1.880-7	29/06/1999
Medida Provisória	1.887-43	29/06/1999
Medida Provisória	1.882-56	29/06/1999

Medida Provisória	1.880-8	28/07/1999
Medida Provisória	1.906-7	28/07/1999
Medida Provisória	1.887-44	28/07/1999
Medida Provisória	1.882-57	28/07/1999
Medida Provisória	1.909-16	28/07/1999
Medida Provisória	1.917	29/07/1999
Medida Provisória	1.904-15	29/07/1999

Lei de Diretrizes Orçamentárias - LDO/1998

Medida Provisória	431/97	15/04/1997
Nota Técnica da Liderança Partido Progressista Brasileiro`	s/nº/1997	28/04/1997
FAX STN/COFIN - Ministério da Fazenda	s/nº/1997	12/05/1997
Parecer Congresso Nacional	s/19nº/1997	12/06/1997
Artigos Publicados	s/Nº/1997	01/07/1997
Mensagem do Presidente da República	828/1997	22/07/1997
Lei Ordinária	9.473	22/07/1997
Fax SOF/MPO	s/nº/1997	08/08/1997
Mensagem do Presidente da República	200/1998	12/02/1998
Exposição de Motivos - Ministério do Planejamento e Orçamento/MPO`	013/1998	12/02/1998
Planejamento e Orçamento/MPO`		
Aviso Ministério do Planejamento e Orçamento`	037/1998	12/02/1998
Parecer Tribunal de Contas da União - TCU`	625.263/97	04/03/1998
Mensagem do Presidente da República	339/1998	17/03/1998
Medida Provisória	1.643	17/03/1998
Lei Ordinária	9.627	13/04/1998
Medida Provisória	1.643-1	16/04/1998
Medida Provisória	1.643-2	14/05/1998
Mensagem do Presidente da República	577/1998	14/05/1998
Mensagem do Presidente da República	640/1998	28/05/1998
Medida Provisória	1.661-3	28/05/1998
Medida Provisória	1.661-4	26/06/1998
Mensagem do Presidente da República	772/1998	26/06/1998
Mensagem do Presidente da República	897/1998	27/07/1998
Medida Provisória	1.661-5	27/07/1998
Mensagem do Presidente da República	1.000/1998	25/08/1998
Medida Provisória	1.661-6	25/08/1998
Mensagem do Presidente da República	1.148/1998	24/09/1998

Medida Provisória	1.661-7	24/09/1998
Medida Provisória	1.661-8	22/10/1998
Mensagem do Presidente da República	1.256/1998	22/10/1998
Medida Provisória	1.661-9	19/11/1998
Mensagem do Presidente da República	1.414/1998	19/11/1998
Medida Provisória	1.745-10	14/12/1998
Mensagem do Presidente da República	1.558/1998	14/12/1998
Mensagem do Presidente da República	61/1999	13/01/1999
Medida Provisória	1.745-11	13/01/1999
Medida Provisória	1.745-12	11/02/1999
Mensagem do Presidente da República	187/1999	11/02/1999
Medida Provisória	1.745-13	11/03/1999
Mensagem do Presidente da República	308/1999	11/03/1999
Mensagem do Presidente da República	436/1999	08/04/1999
Medida Provisória	1.745-14	08/04/1999
Medida Provisória	1.745-15	06/05/1999
Mensagem do Presidente da República	576/1999	06/05/1999
Medida Provisória	1.745-16	02/06/1999
Mensagem do Presidente da República	716/1999	02/06/1999
Medida Provisória	1.884-17	29/06/1999
Mensagem do Presidente da República	887/1999	29/06/1999
Medida Provisória	1.884-18	28/07/1999
Mensagem do Presidente da República	1.033/1999	28/07/1999

Lei de Diretrizes Orçamentárias - LDO/1999

Mensagem do Presidente da República	348/1998	20.03.1998
Exposição de Motivos - Ministério do Planejamento e Orçamento/MPO`	32/1998	20.03.1998
Mensagem do Presidente da República	879/1998	27/07/1998
Lei Ordinária	9.692	27/07/1998
Medida Provisória	1.716	08/09/1998
Medida Provisória	1.716-1	08/10/1998
Subsídios para documentos Oficiais	s/n/1999	01/01/1999
Medida Provisória	1.817	19/03/1999
Medida Provisória	1.816-1	15/04/1999
Medida Provisória	1.817-1	19/04/1999
Medida Provisória	1.816-2	13/05/1999
Medida Provisória	1.817-2	19/05/1999
Mensagem do Presidente da República	805/1999	17/06/1999
Medida Provisória	1.817-3	17/06/1999

LEGISLAÇÃO DA DESPESA

Medida Provisória	1.838-4	29/06/1999
Mensagem do Presidente da República	839/1999	29/06/1999
Medida Provisória	1.838-5	29/07/1999
Mensagem do Presidente da República	1.058/1999	29/07/1999

Programa de Estabilidade Fiscal 1999 - 2000

Lei Ordinária	3.469	28/11/1958
Consulta Pública MPO	01/1998	07/12/1998

Programa de Garantia de Renda Mínima - PGRM

Fundo Especial de Desenvolvimento e Aperfeiçoamento das Atividades de Fiscalização - FUNDAF'

Decreto	24.057	14/11/1947
Decreto-lei	1.437	17/12/1975
Decreto-lei	1.455	07/04/1976
Decreto Legislativo	76/1976	19/04/1976
Portaria M. Fazenda/Gabinete Ministro	196/1976	03/06/1976
Decreto Legislativo	58/1976	15/06/1976
Instrução Normativa -	26/1976	15/09/1976
M.Fazenda/Secretaria Receita Federal-MF/SRF'		
Decreto	78.450	22/09/1976
Decreto-lei	1.504	24/12/1976
Instrução Normativa -	3/1977	17/01/1977
M.Fazenda/Secretaria Receita Federal-MF/SRF'		
Instrução Normativa -	17/1977	16/03/1977
M.Fazenda/Secretaria Receita Federal-MF/SRF'		
Portaria M. Fazenda/Gabinete Ministro	233/1977	18/05/1977
Portaria M. Fazenda/Gabinete Ministro	266/1977	01/06/1977
Instrução Normativa -	45/1997	12/07/1977
M.Fazenda/Secretaria Receita Federal-MF/SRF'		
Instrução Normativa -	31/1981	30/04/1981
M.Fazenda/Secretaria Receita Federal-MF/SRF'		
Instrução Normativa -	7/1982	04/03/1982

M.Fazenda/Secretaria Receita Federal-MF/SRF'		
Instrução Normativa -	33/1982	24/05/1982
M.Fazenda/Secretaria Receita Federal-MF/SRF'		
Portaria M. Fazenda/Gabinete Ministro	190/1982	02/09/1982
Instrução Normativa -	105/1982	20/12/1982
M.Fazenda/Secretaria Receita Federal-MF/SRF'		
Portaria M. Fazenda/Gabinete Ministro	244/1983	09/09/1983
Lei Ordinária	7.450	23/12/1985
Decreto-lei	2.411	21/01/1988
Decreto-lei	2.472	02/09/1988
ADCT - Constituição Federal 1988	36/1988	05/10/1988
Lei Ordinária	7.711	22/12/1988
Decreto	97.667	19/04/1989
Decreto Legislativo	44/1989	14/06/1989
Decreto	98.125	08/09/1989
Decreto	98.135	12/09/1989
Lei Ordinária	7.999	31/01/1990
Decreto	98.967	21/02/1990
Decreto	99.244	10/05/1990
Decreto Legislativo	22/1990	27/08/1990
Medida Provisória	287	14/12/1990
Decreto	11	21/01/1991
Lei Ordinária	8.175	31/01/1991
Portaria M. Ec. F. Planejamento - MEFP/GM'	866/1991	06/09/1991
Instrução Normativa - Delegacia Receita Federal-DRF'	71/1991	09/09/1991
Portaria M. Ec. F. Planejamento - MEFP/GM'	1 032/1991	31/10/1991
Lei Ordinária	8.383	30/12/1991
Lei Ordinária	8.387	31/12/1991
Instrução Normativa - Delegacia Receita Federal-DRF'	25/1993	24/02/1993
Portaria M. Fazenda/Gabinete Ministro	168/1993	13/04/1993
Decreto	839	18/06/1993
Portaria M. Fazenda/Gabinete Ministro	276/1993	23/06/1993
Medida Provisória	596	26/08/1994
Decreto	1.250	21/09/1994
Medida Provisória	785	23/12/1994

Medida Provisória	812	30/12/1994
Medida Provisória	851	20/01/1995
Lei Ordinária	8.981	23/01/1995
Decreto	91.130	13/03/1995
Lei Ordinária	9.069	29/06/1995
Parecer Tribunal de Contas da União - TCU'	011.861/95	04/10/1995
Medida Provisória	1.247	14/12/1995
Medida Provisória	1.284	12/01/1996
Medida Provisória	1.323	09/02/1996
Medida Provisória	1.363	12/03/1996
Medida Provisória	1.405	11/04/1996
Medida Provisória	1.445	10/05/1996
Medida Provisória	1.493	07/06/1996
Medida Provisória	1.493-7	09/07/1996
Medida Provisória	1.488	10/07/1996
Medida Provisória	1.493-8	08/08/1996
Medida Provisória	1.493-9	05/09/1996
Decreto	2.017	01/10/1996
Medida Provisória	1.493-10	02/10/1996
Decreto	2.037	16/10/1996
Medida Provisória	1.493-11	31/10/1996
Parecer Tribunal de Contas da União - TCU'	011.861/95	20/11/1996
Medida Provisória	1.493-12	29/11/1996
Medida Provisória	1.545	18/12/1996
Lei Ordinária	9.430	27/12/1996
Medida Provisória	1.545-14	16/01/1997
Medida Provisória	1.545-15	13/02/1997
Lei Ordinária	9.443	14/03/1997
Medida Provisória	1.602	14/11/1997
Lei Ordinária	9.532	10/12/1997
Lei Ordinária	9.530	10/12/1997
Medida Provisória	1.620	15/12/1997
Memorando COFIN/STN	3.150/1998	05/06/1998
Memorando COFIN/STN	3.263/1998	10/06/1998
Portaria Secret. Regional da Receita Federal - Fortaleza'	28/1998	02/07/1998
Medida Provisória	1.725	29/10/1998
Lei Ordinária	9.716	26/11/1998
Portaria M. Fazenda/Secretaria Tesouro Nacional/STN'	34/1999	03/02/1999

LEGISLAÇÃO DA DESPESA

Fundos Especiais - Normas Gerais

Decreto	20.923	08/01/1932
Lei Ordinária	4.320	17/03/1964
Lei Ordinária	4.728	14/07/1965
Decreto-lei	200	25/02/1967
Decreto-lei	900	29/09/1969
Decreto-lei	1.552	20/05/1977
Decreto-lei	1.754	31/12/1979
Decreto-lei	1.755	31/12/1979
Portaria Secret. de Planejatº-SEPLAN-PR/GM'	069/1980	28/04/1980
Decreto-lei	1.805	01/10/1980
Decreto-lei	1.833	23/12/1980
Decreto	86.212	15/07/1981
Decreto	90.752	26/12/1984
Decreto	93.872	23/12/1986
Decreto-lei	2.456	22/08/1988
Constituição Federal 1988	165/9/1988	05/10/1988
ADCT - Constituição Federal 1988	36/1988	05/10/1988
Resolução Senado Federal - SF	31/1994	13/04/1994
Parecer Tribunal de Contas da União - TCU'	019.251/94	15/03/1995
Nota SOF/MPO	s/nº/1995	01/08/1995
Parecer Procuradoria-Geral da Fazenda Nacional / MF'	1.114/1995	23/10/1995
Nota Procuradoria-Geral da Fazenda Nacional / MF'	438/1995	30/10/1995
Nota Subchefia para Assuntos Jurídicos - Casa Civil/PR'	4.096/1995	15/12/1995
Nota Subchefia para Assuntos Jurídicos - Casa Civil/PR'	62/1996	05/01/1996
Nota Subchefia para Assuntos Jurídicos - Casa Civil/PR'	184/1996	19/01/1996
Parecer GQ - Advocacia Geral da União-AGU'	119/1997	30/01/1997
Parecer Tribunal de Contas da União - TCU'	004.637/96	02/04/1997
Decreto Legislativo	75/1997	30/06/1997
Medida Provisória	1.600	11/11/1997

Lei Ordinária	9.530	10/12/1997
Medida Provisória	1.634	12/12/1997
Medida Provisória	1.634-1	13/01/1998
Medida Provisória	1.634-2	12/02/1998
Medida Provisória	1.634-3	13/03/1998
Medida Provisória	1.634-4	09/04/1998
Medida Provisória	1.634-5	12/05/1998
Medida Provisória	1.634-6	10/06/1998
Medida Provisória	1.694-7	30/06/1998
Medida Provisória	1.694-8	30/07/1998
Medida Provisória	1.694-9	28/08/1998
Medida Provisória	1.694-10	28/09/1998
Medida Provisória	1.694-11	27/10/1998
Medida Provisória	1.694-12	27/11/1998
Lei Ordinária	9.717	27/11/1998
Medida Provisória	1.766-13	14/12/1998
Medida Provisória	1.782	14/12/1998
Portaria M. Fazenda/Gabinete Ministro	351/1998	29/12/1998
Medida Provisória	1.782-1	13/01/1999
Medida Provisória	1.766-14	13/01/1999
Medida Provisória	1.782-2	11/02/1999
Medida Provisória	1.766-15	11/02/1999
Medida Provisória	1.766-16	11/03/1999
Medida Provisória	1.782-3	11/03/1999
Decreto	3.000	26/03/1999
Medida Provisória	1.766-17	08/04/1999
Medida Provisória	1.782-4	08/04/1999
Exposição de Motivos - Ministério do Orçamento e Gestão/MOG'	117/1999	15/04/1999
Medida Provisória	1.766-18	06/05/1999
Medida Provisória	1.782-5	06/05/1999
Parecer Tribunal de Contas da União - TCU'	004.254/19	19/05/1999
Medida Provisória	1.782-6	02/06/1999
Medida Provisória	1.766-19	02/06/1999
Portaria M. Fazenda/Secretaria Tesouro Nacional/STN'	251/1999	22/06/1999
Medida Provisória	1.907-7	29/06/1999
Medida Provisória	1.888-20	29/06/1999
Medida Provisória	1.907-8	28/07/1999
Medida Provisória	1.888-21	28/07/1999
Portaria M. Orçamento e Gestão - MOG	84/1999	28/07/1999

Fundo Constitucional de Financiamento do Norte - FNO

ADCT - Constituição Federal 1988	36/1988	05/10/1988
Constituição Federal 1988	159/1988	05/10/1988
Lei Ordinária	7.827	27/09/1989
Decreto	98.339	27/10/1989
Lei Ordinária	7.999	31/01/1990
Lei Ordinária	8.175	31/01/1991
Lei Ordinária	8.177	01/03/1991
Portaria Interministerial MPO/SDR/PR	36/1992	06/02/1992
Medida Provisória	1.052	29/06/1995
Parecer Tribunal de Contas da União - TCU'	011.861/95	04/10/1995
Lei Ordinária	9.126	10/11/1995
Lei Ordinária	9.138	29/11/1995
Portaria M. Fazenda/Secretaria Tesouro Nacional/STN'	307/1995	01/12/1995
Mensagem Congresso Nacional	1.197/1995	10/12/1995
Lei Ordinária	9.275	09/05/1996
Parecer Tribunal de Contas da União - TCU'	011.861/95	20/11/1996
Decreto	2.173	05/03/1997
Portaria M. Fazenda/Secretaria Tesouro Nacional/STN'	355/1997	29/10/1997
Medida Provisória	1.600	11/11/1997
Portaria M. Fazenda/Secretaria Tesouro Nacional/STN'	152/1998	27/04/1998
Medida Provisória	1.676-35	29/07/1998
Portaria M. Fazenda/Secretaria Tesouro Nacional/STN'	333/1998	19/08/1998
Medida Provisória	1.676-36	27/08/1998
Medida Provisória	1.715	03/09/1998
Medida Provisória	1.676-37	25/09/1998
Medida Provisória	1.715-1	01/10/1998
Portaria M. Fazenda/Secretaria Tesouro Nacional/STN'	427/1998	23/10/1998
Medida Provisória	1.676-38	26/10/1998
Medida Provisória	1.715-2	29/10/1998
Medida Provisória	1.727	06/11/1998
Lei Ordinária	9.715	25/11/1998

LEGISLAÇÃO DA DESPESA

Medida Provisória	1.715-3	27/11/1998	Portaria M. Educação/MEC/Gabinete	731/1973	31/12/1973	Resolução Senado Federal - SF	69/1995	14/12/1995
Medida Provisória	1.727-1	08/12/1998	Ministro`			Comunicado Banco Central do Brasil -	4.934/1995	20/12/1995
Medida Provisória	1.781-4	14/12/1998	Portaria M. Educação/MEC/Gabinete	250/1975	23/04/1975	BACEN`		
Medida Provisória	1.727-2	07/01/1999	Ministro`			Resolução Senado Federal - SF	19/1996	27/03/1996
Medida Provisória	1.781-5	13/01/1999	Decreto	87.062	29/03/1982	Resolução Senado Federal - SF	12/1997	30/01/1997
Medida Provisória	1.806-3	28/01/1999	ADCT - Constituição Federal 1988	36/1988	05/10/1988	Lei Ordinária	9.496	12/09/1997
Portaria M. Fazenda/Secretaria Tesouro	34/1999	03/02/1999	Lei Ordinária	7.999	31/01/1990	Medida Provisória	1.600	11/11/1997
Nacional/STN`			Lei Ordinária	8.173	30/01/1991	Medida Provisória	1.512-24	18/06/1998
Medida Provisória	1.781-6	11/02/1999	Lei Ordinária	8.175	31/01/1991	Lei Ordinária	9.665	19/06/1998
Lei Ordinária	9.789	23/02/1999	Parecer Tribunal de Contas da União -	011.861/95	04/10/1995	Resolução Senado Federal - SF	74/1998	01/07/1998
Portaria M. Fazenda/Secretaria Tesouro	48/1999	24/02/1999	TCU`			Resolução Senado Federal - SF	76/1998	01/07/1998
Nacional/STN`			Parecer Tribunal de Contas da União -	011.861/95	20/11/1996	Resolução Senado Federal - SF	78/1998	01/07/1998
Medida Provisória	1.806-4	25/02/1999	TCU`			Portaria M. Fazenda/Gabinete Ministro	155/1998	08/07/1998
Medida Provisória	1.781-7	11/03/1999	Portaria M. Fazenda/Secretaria Tesouro	34/1999	03/02/1999	Comunicado Banco Central do Brasil -	006304/19	07/08/1998
Medida Provisória	1.806-5	25/03/1999	Nacional/STN`			BACEN`		
Portaria M. Fazenda/Secretaria Tesouro	96/1999	26/03/1999				Decreto	2.769	03/09/1998
Nacional/STN`						Recomendação CCF	1/1998	16/09/1998
Decreto	3.000	26/03/1999	Programa Nacional de Alimentação Escolar			Medida Provisória	1.661-7	24/09/1998
Parecer Tribunal de Contas da União -	003.021/97	31/03/1999				Medida Provisória	1.661-8	22/10/1998
TCU`			Medida Provisória	1.784	14/12/1998	Resolução Senado Federal - SF	84/1998	04/11/1998
Medida Provisória	1.781-8	08/04/1999	Medida Provisória	1.784-1	13/01/1999	Resolução Senado Federal - SF	86/1998	04/11/1998
Medida Provisória	1.806-6	22/04/1999	Medida Provisória	1.784-2	11/02/1999	Resolução Senado Federal - SF	85/1998	04/11/1998
Portaria M. Fazenda/Secretaria Tesouro	151/1999	23/04/1999	Medida Provisória	1.784-3	11/03/1999	Medida Provisória	1.661-9	19/11/1998
Nacional/STN`			Medida Provisória	1.784-4	08/04/1999	Medida Provisória	1.682-8	25/11/1998
Medida Provisória	1.781-9	06/05/1999	Medida Provisória	1.784-5	06/05/1999	Medida Provisória	1.692-30	27/11/1998
Medida Provisória	1.806-7	20/05/1999	Medida Provisória	1.784-6	02/06/1999	Consulta Pública MPO	01/1998	07/12/1998
Medida Provisória	1.781-10	02/06/1999	Medida Provisória	1.853-7	29/06/1999	Recomendação CCF	43/1998	08/12/1998
Medida Provisória	1.806-8	17/06/1999	Lei Ordinária	9.811	28/07/1999	Medida Provisória	1.755-9	14/12/1998
Portaria M. Fazenda/Secretaria Tesouro	255/1999	24/06/1999				Medida Provisória	1.745-10	14/12/1998
Nacional/STN`			Operações de Crédito - Dívida - Ingresso e Contrapartida			Medida Provisória	1.764-31	14/12/1998
Medida Provisória	1.846-9	29/06/1999				Resolução Senado Federal - SF	101/1998	15/12/1998
Medida Provisória	1.898-11	29/06/1999	Lei Ordinária	2.936	31/10/1956	Portaria Interministerial MF/MPO	340/1998	23/12/1998
Medida Provisória	1.898-12	28/07/1999	Lei Ordinária	3.470	28/11/1958	Medida Provisória	1.711-5	30/12/1998
Medida Provisória	1.846-10	29/07/1999	Lei Ordinária	4.320	17/03/1964	Medida Provisória	1.745-11	13/01/1999
Fundo Especial de Estudos e Pesquisas Educacionais - FEEPE			Decreto-lei	1.735	20/11/1979	Medida Provisória	1.755-10	13/01/1999
Decreto	66.967	27/07/1970	Decreto-lei	1.754	31/12/1979	Medida Provisória	1.764-32	13/01/1999
Decreto	71.407	20/11/1972	Decreto-lei	1.849	13/01/1981	Medida Provisória	1.711-6	28/01/1999
Portaria M. Educação/MEC/Gabinete	55/1973	22/01/1973	Decreto	93.872	23/12/1986	Medida Provisória	1.809	09/02/1999
Ministro`			Lei Ordinária	8.727	05/11/1993	Decreto	00/10.02.9	09/02/1999
			Lei Ordinária	9.027	12/04/1995	Medida Provisória	1.810	09/02/1999
			Resolução Senado Federal - SF	70/1995	14/12/1995	Medida Provisória	1.755-11	11/02/1999
						Medida Provisória	1.764-33	11/02/1999

LEGISLAÇÃO DA DESPESA

Medida Provisória	1.745-12	11/02/1999
Lei Ordinária	9.789	23/02/1999
Medida Provisória	1.711-7	25/02/1999
Medida Provisória	1.764-34	11/03/1999
Medida Provisória	1.809-1	11/03/1999
Medida Provisória	1.755-12	11/03/1999
Medida Provisória	1.745-13	11/03/1999
Medida Provisória	1.810-1	11/03/1999
Medida Provisória	1.816	18/03/1999
Medida Provisória	1.711-8	25/03/1999
Portaria M. Orçamento e Gestão/Secret.	1/1999	25/03/1999
Orçº Federal - SOF/MOG¹		
Medida Provisória	1.755-13	08/04/1999
Medida Provisória	1.810-2	08/04/1999
Medida Provisória	1.809-2	08/04/1999
Medida Provisória	1.745-14	08/04/1999
Medida Provisória	1.764-35	08/04/1999
Medida Provisória	1.816-1	15/04/1999
Subsídios para documentos Oficiais	s/nº/19.04.	19/04/1999
Medida Provisória	1.711-9	22/04/1999
Resolução Senado Federal - SF	13/1999	29/04/1999
Medida Provisória	1.809-3	06/05/1999
Medida Provisória	1.810-3	06/05/1999
Medida Provisória	1.745-15	06/05/1999
Medida Provisória	1.764-36	06/05/1999
Medida Provisória	1.755-14	06/05/1999
Medida Provisória	1.816-2	13/05/1999
Medida Provisória	1.711-10	20/05/1999
Medida Provisória	1.809-4	02/06/1999
Medida Provisória	1.755-15	02/06/1999
Medida Provisória	1.745-16	02/06/1999
Medida Provisória	1.764-37	02/06/1999
Medida Provisória	1.816-3	10/06/1999
Recomendação CCF	37/1999	15/06/1999
Recomendação CCF	40/1999	15/06/1999
Recomendação CCF	38/1999	15/06/1999
Resolução Senado Federal - SF	19/1999	16/06/1999
Medida Provisória	1.711-11	17/06/1999
Decreto	3.088	21/06/1999
Medida Provisória	1.868-16	29/06/1999
Medida Provisória	1.886-38	29/06/1999
Medida Provisória	1.884-17	29/06/1999

Medida Provisória	1.843-5	29/06/1999
Medida Provisória	1.913-4	29/06/1999
Medida Provisória	1.884-18	28/07/1999
Medida Provisória	1.913-5	29/07/1999
Medida Provisória	1.868-17	29/07/1999
Medida Provisória	1.886-39	29/07/1999

Fundo Especial de Treinamento e Desenvolvimento - FUNTREDE

Decreto	68.924	15/07/1971
Portaria M. Fazenda/Gabinete Ministro	72/1972	11/06/1972
Decreto	73.115	08/11/1973
Decreto	76.085	06/08/1975
Portaria M. Fazenda/Gabinete Ministro	169/1976	18/05/1976
Portaria M. Fazenda/ESAF/Diretoria-Geral	198/1979	21/06/1979
ADCT - Constituição Federal 1988	36/1988	05/10/1988
Lei Ordinária	7.999	31/01/1990
Decreto	99.244	10/05/1990
Lei Ordinária	8.173	30/01/1991
Lei Ordinária	8.175	31/01/1991
Decreto	80	05/04/1991
Parecer Tribunal de Contas da União - TCU¹	011.861/95	04/10/1995
Medida Provisória	1.247	14/12/1995
Medida Provisória	1.284	12/01/1996
Medida Provisória	1.323	09/02/1996
Medida Provisória	1.363	12/03/1996
Medida Provisória	1.405	11/04/1996
Lei Ordinária	9.276	09/05/1996
Medida Provisória	1.445	10/05/1996
Medida Provisória	1.493	07/06/1996
Medida Provisória	1.493-7	09/07/1996
Medida Provisória	1.493-8	08/08/1996
Medida Provisória	1.493-9	05/09/1996
Medida Provisória	1.493-10	02/10/1996
Medida Provisória	1.493-11	31/10/1996
Parecer Tribunal de Contas da União - TCU¹	011.861/95	20/11/1996
Medida Provisória	1.493-12	29/11/1996
Medida Provisória	1.545	18/12/1996
Medida Provisória	1.545-14	16/01/1997

Medida Provisória	1.545-15	13/02/1997
Lei Ordinária	9.443	14/03/1997
Lei Ordinária	9.530	10/12/1997
Memorando COFIN/STN	3.150/1998	05/06/1998
Memorando COFIN/STN	3.263/1998	10/06/1998
Portaria M. Fazenda/Secretaria Tesouro Nacional/STN¹	34/1999	03/02/1999

Fundo Especial do Senado Federal - FUNSEN

Lei Ordinária	7.432	18/12/1985
ADCT - Constituição Federal 1988	36/1988	05/10/1988
Lei Ordinária	7.999	31/01/1990
Decreto Legislativo	27/1990	14/09/1990
Lei Ordinária	8.175	31/01/1991
Resolução Senado Federal - SF	31/1994	13/04/1994
Parecer Tribunal de Contas da União - TCU¹	019.251/94	15/03/1995
Parecer Tribunal de Contas da União - TCU¹	011.861/95	04/10/1995
Parecer Tribunal de Contas da União - TCU¹	011.861/95	20/11/1996
Ato Comissão Diretora do Sen. Federal	13/1997	30/01/1997
Lei Ordinária	9.530	10/12/1997
Memorando COFIN/STN	3.150/1998	05/06/1998
Memorando COFIN/STN	3.263/1998	10/06/1998
Portaria M. Fazenda/Secretaria Tesouro Nacional/STN¹	34/1999	03/02/1999

Lei Orçamentária 2000

Portaria M. Fazenda/Secretaria Tesouro Nacional/STN¹	141/1995	16/06/1995
Decreto	2.829	29/10/1998
Portaria M. Planejat¹ e Orçamento/MPO/GM¹	117/1998	12/11/1998
Portaria M. Planejat¹ e Orçamento/Secretaria de Orçº Federal - SOF/MPO¹	51/1998	16/11/1998
Lei Ordinária	9.717	27/11/1998

LEGISLAÇÃO DA DESPESA

Subsídios para documentos Oficiais	s/nº/01.01.	01/01/1999
Emenda Constitucional	21/1999	18/03/1999
Subsídios para documentos Oficiais	s/nº/29.03.	29/03/1999
Portaria M. Orçamento e Gestão - MOG	42/1999	14/04/1999
Portaria M. Orçamento e Gestão/Secret.	4/1999	22/04/1999
Orçº Federal - SOF/MOG¹		
Portaria M. Orçamento e Gestão/Secret.	6/1999	20/05/1999
Orçº Federal - SOF/MOG¹		
Portaria M. Orçamento e Gestão/Secret.	5/1999	20/05/1999
Orçº Federal - SOF/MOG¹		
Portaria M. Orçamento e Gestão - MOG	56/1999	27/05/1999
Portaria M. Orçamento e Gestão/Secret.	8/1999	04/06/1999
Orçº Federal - SOF/MOG¹		
Decreto	3.088	21/06/1999

Programa de Desligamento Voluntário - PDV

Medida Provisória	1.525	30/10/1996
Medida Provisória	1.525-1	29/11/1996
Medida Provisória	1.558	18/12/1996
Medida Provisória	1.558-3	16/01/1997
Medida Provisória	1.558-4	13/02/1997
Medida Provisória	1.558-5	13/03/1997
Medida Provisória	1.558-6	11/04/1997
Medida Provisória	1.558-7	09/05/1997
Medida Provisória	1.558-8	10/06/1997
Medida Provisória	1.558-9	10/07/1997
Medida Provisória	1.579-10	23/07/1997
Medida Provisória	1.579-11	21/08/1997
Medida Provisória	1.579-12	18/09/1997
Medida Provisória	1.579-13	17/10/1997
Medida Provisória	1.579-14	13/11/1997
Medida Provisória	1.579-15	11/12/1997
Medida Provisória	1.579-16	08/01/1998
Medida Provisória	1.579-17	05/02/1998
Medida Provisória	1.579-18	05/03/1998
Medida Provisória	1.579-19	02/04/1998
Medida Provisória	1.579-20	29/04/1998
Medida Provisória	1.579-21	28/05/1998
Medida Provisória	1.579-22	26/06/1998
Medida Provisória	1.579-23	27/07/1998

Medida Provisória	1.579-24	25/08/1998
Medida Provisória	1.579-25	24/09/1998
Medida Provisória	1.579-26	22/10/1998
Medida Provisória	1.579-27	19/11/1998
Medida Provisória	1.735-28	14/12/1998
Medida Provisória	1.735-29	13/01/1999
Instrução Normativa - M.Fazenda/Secretaria Receita Federal-MF/SRF¹	4/1999	13/01/1999
Medida Provisória	1.735-30	11/02/1999
Medida Provisória	1.735-31	11/03/1999
Medida Provisória	1.735-32	08/04/1999
Medida Provisória	1.735-33	06/05/1999
Medida Provisória	1.735-34	02/06/1999
Medida Provisória	1.837-35	29/06/1999

Benefícios / Vantagens ao Servidor Público - Auxílio-Transporte

Lei Ordinária	7.418	16/12/1985
Decreto	92.180	19/12/1985
Instrução Normativa Ministro Extraordinário p/ Assuntos de Administração -GM¹	177/1986	12/02/1986
Lei Ordinária	7.619	30/09/1987
Decreto	95.247	17/11/1987
Instrução Normativa Secretaria de Administração Federal¹	13/1990	12/11/1990
Medida Provisória	1.636	12/12/1997
Medida Provisória	1.636-1	13/01/1998
Medida Provisória	1.636-2	12/02/1998
Medida Provisória	1.636-3	13/03/1998
Medida Provisória	1.636-4	09/04/1998
Medida Provisória	1.636-5	12/05/1998
Medida Provisória	1.636-6	10/06/1998
Medida Provisória	1.680-7	29/06/1998
Medida Provisória	1.680-8	29/07/1998
Medida Provisória	1.680-9	27/08/1998
Medida Provisória	1.680-10	25/09/1998
Medida Provisória	1.680-11	26/10/1998
Medida Provisória	1.680-12	25/11/1998
Medida Provisória	1.753-13	14/12/1998

Decreto	2.880	15/12/1998
Medida Provisória	1.753-14	13/01/1999
Medida Provisória	1.753-15	11/02/1999
Decreto	2.963	24/02/1999
Medida Provisória	1.753-16	11/03/1999
Decreto	3.000	26/03/1999
Medida Provisória	1.753-17	08/04/1999
Medida Provisória	1.753-18	06/05/1999
Medida Provisória	1.753-19	02/06/1999
Medida Provisória	1.855-20	29/06/1999

Programa Dinheiro Direto na Escola

Medida Provisória	1.784	14/12/1998
Medida Provisória	1.784-1	13/01/1999
Resolução MEC/FNDE/Conselho Deliberativo¹	3/1999	21/01/1999
Medida Provisória	1.784-2	11/02/1999
Medida Provisória	1.784-3	11/03/1999
Medida Provisória	1.784-4	08/04/1999
Medida Provisória	1.784-5	06/05/1999
Medida Provisória	1.784-6	02/06/1999
Medida Provisória	1.853-7	29/06/1999

Participações em Organismos Internacionais

Medida Provisória	1.789	29/12/1998
Medida Provisória	1.789-1	28/01/1999
Medida Provisória	1.789-2	25/02/1999
Medida Provisória	1.789-3	25/03/1999
Medida Provisória	1.789-4	22/04/1999
Medida Provisória	1.789-5	20/05/1999
Medida Provisória	1.789-6	17/06/1999
Medida Provisória	1.852-7	29/06/1999

Gratificações

(Carreiras)GDP,GDD,GDC,GDCT,GDJ,GDI,GAF,GP,GDAF,GDACTA,
(Carreiras)GDP,GDD,GDC,GDCT,GDJ,GDI,GAF,GP,GDAF,GDACTA,

LEGISLAÇÃO DA DESPESA

Decreto	59.835	21/12/1966	Quadros	s/nº/95	01/10/1995	Avaliação/SPA`		
Decreto	97.667	19/04/1989	Medida Provisória	1.153	24/10/1995	Medida Provisória	1.548-27	16/01/1997
Decreto	98.967	21/02/1990	Portaria M. Planejatº e	89/1995	30/10/1995	Medida Provisória	1.548-28	13/02/1997
Lei Delegada	13/1992	27/08/1992	Orçamento/Secretaria de Orçº Federal -			Medida Provisória	1.548-29	13/03/1997
Lei Ordinária	8.477	29/10/1992	SOF/MPO`			Medida Provisória	1.548-30	11/04/1997
Lei Ordinária	8.538	21/12/1992	Medida Provisória	1.189	23/11/1995	Portaria M. Planejatº e	6/1997	05/05/1997
Medida Provisória	745	02/12/1994	Medida Provisória	1.225	14/12/1995	Orçamento/Secretaria de Orçº Federal -		
Medida Provisória	804	30/12/1994	Medida Provisória	1.262	12/01/1996	SOF/MPO`		
Medida Provisória	867	27/01/1995	Medida Provisória	1.301	09/02/1996	Medida Provisória	1.548-31	09/05/1997
Medida Provisória	920	24/02/1995	Portaria M. Planejatº e	4/1996	29/02/1996	Portaria M. Fazenda/Gabinete Ministro	108/1997	15/05/1997
Medida Provisória	957	30/03/1995	Orçamento/Secretário de Planejamento e			Medida Provisória	1.548-32	10/06/1997
Medida Provisória	982	28/04/1995	Avaliação/SPA`			Medida Provisória	1.548-33	10/07/1997
Portaria Interministerial MARE/MF/MPO	156/1995	03/05/1995	Medida Provisória	1.341	12/03/1996	Medida Provisória	1.548-34	07/08/1997
Portaria M. Fazenda/Secretaria Federal de	404/1995	12/05/1995	Portaria M. Fazenda/Secretaria Federal de	161/1996	28/03/1996	Portaria M. Planejatº e	5/1997	28/08/1997
Controle/SFC`			Controle/SFC`			Orçamento/Secretário de Planejamento e		
Portaria Presidência República/PR-CISET	005/1995	26/05/1995	Medida Provisória	1.383	11/04/1996	Avaliação/SPA`		
Portaria M. Planejatº e	15/1995	26/05/1995	Portaria M. Planejatº e	2/1996	29/04/1996	Medida Provisória	1.548-35	04/09/1997
Orçamento/Secretaria de Orçº Federal -			Orçamento/Secretaria de Orçº Federal -			Medida Provisória	1.587-1	12/09/1997
SOF/MPO`			SOF/MPO`			Portaria M. Planejatº e	29/1997	26/09/1997
Instrução Normativa - Instituto	1/1995	26/05/1995	Medida Provisória	1.449	10/05/1996	Orçamento/Secretaria de Orçº Federal -		
Planejamento Economico Aplicada-			Medida Provisória	1.497	07/06/1996	SOF/MPO`		
IPEA`			Medida Provisória	1.497-20	09/07/1996	Portaria M. Planejatº e	30/1997	26/09/1997
Medida Provisória	1.014	29/05/1995	Medida Provisória	1.497-21	08/08/1996	Orçamento/Secretaria de Orçº Federal -		
Portaria M. Planejatº e	18/1995	05/06/1995	Portaria M. Fazenda/Gabinete Ministro	203/1996	19/08/1996	SOF/MPO`		
Orçamento/Secretaria de Orçº Federal -			Nota SOF/MPO	s/nº-/1996	01/09/1996	Medida Provisória	1.548-36	02/10/1997
SOF/MPO`			Medida Provisória	1.497-22	05/09/1996	Portaria M. Planejatº e	34/1997	03/10/1997
Portaria M. Fazenda/Secretaria Federal de	512/1995	07/06/1995	Decreto	2.017	01/10/1996	Orçamento/Secretaria de Orçº Federal -		
Controle/SFC`			Medida Provisória	1.497-23	02/10/1996	SOF/MPO`		
Portaria M. Fazenda/Secretaria Federal de	513/1995	07/06/1995	Medida Provisória	1.497-24	31/10/1996	Oficio-Circular MARE/Secretaria	18/1997	17.10.1997
Controle/SFC`			Portaria M. Planejatº e	21/1996	05/11/1996	Recursos Humanos/SRH`		
Portaria MARE/Secretária Executiva	1.773/1995	14/06/1995	Orçamento/Secretaria de Orçº Federal -			Medida Provisória	1.548-37	30/10/1997
Portaria M. Fazenda/Secretaria Tesouro	141/1995	16/06/1995	SOF/MPO`			Medida Provisória	1.548-38	27/11/1997
Nacional/STN`			Portaria M. Planejatº e	22/1996	11/11/1996	Medida Provisória	1.625-39	12/12/1997
Memorando SOF/CG-NOR	22/1995	20/06/1995	Orçamento/Secretaria de Orçº Federal -			Medida Provisória	1.624-38	12/12/1997
Medida Provisória	1.037	27/06/1995	SOF/MPO`			Medida Provisória	1.625-40	13/01/1998
Portaria Interministerial MF/MRE	14/1995	14/07/1995	Medida Provisória	1.497-25	29/11/1996	Medida Provisória	1.625-41	12/02/1998
Portaria M. Fazenda/Secretaria Tesouro	170/1995	27/07/1995	Medida Provisória	1.548	18/12/1996	Medida Provisória	1.625-42	13/03/1998
Nacional/STN`			Portaria M. Planejatº e	5/1996	23/12/1996	Portaria M. Planejatº e	6/1998	27/03/1998
Medida Provisória	1.062	27/07/1995	Orçamento/Secretário de Planejamento e			Orçamento/Secretaria de Orçº Federal -		
Portaria Presidência República/PR-CISET	007/1995	21/08/1995	Avaliação/SPA`			SOF/MPO`		
Medida Provisória	1.089	25/08/1995	Portaria M. Planejatº e	1/1997	07/01/1997	Lei Ordinária	9.620	02/04/1998
Medida Provisória	1.121	22/09/1995	Orçamento/Secretário de Planejamento e			Portaria M. Planejatº e	11/1998	03/04/1998

LEGISLAÇÃO DA DESPESA

Orçamento/Secretaria de Orçº Federal - SOF/MPO`			Resolução Conselho do Fundo Federal Agropecuário - CFFA`	1/1963	04/04/1963	Nacional/STN`		
Lei Ordinária	9.625	07/04/1998	Decreto	52.092	04/06/1963			
Mensagem do Presidente da República	408/1998	07/04/1998	Resolução Conselho do Fundo Federal Agropecuário - CFFA`	1/1964	22/01/1964	Fundo Geral de Turismo - FUNGETUR(Lei nº 8.181, 28/03/91 - ratificado)`		
Lei Ordinária	9.638	20/05/1998	Decreto	55.618	22/01/1965	Decreto-lei	55	18/11/1966
Lei Ordinária	9.641	25/05/1998	Lei Ordinária	5.025	10/06/1966	Decreto-lei	81/1966	21/12/1966
Lei Ordinária	9.647	26/05/1998	Decreto-lei	59	21/11/1966	Decreto	60.224	16/02/1967
Lei Ordinária	9.651	27/05/1998	Decreto	66.687	10/06/1970	Decreto-lei	1.191	27/10/1971
Lei Ordinária	9.657	03/06/1998	Lei Ordinária	5.764	16/12/1971	Decreto-lei	1.376	12/12/1974
Portaria M. Fazenda/Secretaria Tesouro Nacional/STN`	293/1998	09/07/1998	Decreto	70.482	09/05/1972	Decreto-lei	1.439	30/12/1975
Decreto	2.665	10/07/1998	Decreto	70.675	06/06/1972	Resolução BACEN/MF - Banco Central do Brasil`	365/1976	07/04/1976
Portaria Interministerial MARE/MF/MPO	29/1998	31/07/1998	Resolução Conselho do Fundo Federal Agropecuário - CFFA`	4/1972	07/12/1972	Resolução Conselho Nacional de Turismo - CNTUR`	897/1976	06/12/1976
Portaria M. Planejatº c	44/1998	30/09/1998	Decreto	75.058	06/12/1974	Resolução BACEN/MF - Banco Central do Brasil`	411/1976	23/12/1976
Orçamento/Secretaria de Orçº Federal - SOF/MPO`			Portaria MA	61/1997	14/12/1977	Resolução BACEN/MF - Banco Central do Brasil`	467/1978	23/02/1978
Portaria M. Planejatº c	46/1998	01/10/1998	Portaria M. Agricultura/SNDA	5/1979	11/01/1979	Resolução Conselho Nacional de Turismo - CNTUR`	1.130/1978	23/10/1978
Orçamento/Secretaria de Orçº Federal - SOF/MPO`			Decreto-lei	1.755	31/12/1979	Lei Ordinária	7.999	31/01/1990
Portaria M. Planejatº c	324-	09/10/1998	Decreto-lei	1.899	21/12/1981	Lei Ordinária	8.173	30/01/1991
Orçamento/Secretário Executivo - SE/MPO`			ADCT - Constituição Federal 1988	36/1988	05/10/1988	Lei Ordinária	8.175	31/01/1991
Portaria MARE	3.472/1998	16/12/1998	Decreto	96.993	17/10/1988	Lei Ordinária	8.181	28/03/1991
Portaria M. Fazenda/Gabinete Ministro	11/1999	25/01/1999	Lei Ordinária	7.999	31/01/1990	DL Embratur	297/1991	04/11/1991
Portaria M. Orçamento e	163/1999	16/04/1999	Decreto	99.621	19/10/1990	Decreto	448	17/02/1992
Gestão/Secretário-Executivo`			Decreto Legislativo	66/1990	18/12/1990	DL Embratur	306/1992	23/03/1992
Portaria M. Orçamento e	45/1999	24/06/1999	Lei Ordinária	8.173	30/01/1991	DL Embratur	307/1992	23/03/1992
Gestão/Secretaria de Estado de Administração e do Patrimôn-SEAP/MOG`			Lei Ordinária	8.175	31/01/1991	Decreto	1.041	11/01/1994
Portaria Banco Central do Brasil/BACEN	9.569	29/06/1999	Decreto	599	09/07/1992	Parecer Tribunal de Contas da União - TCU`	011.861/95	04/10/1995
Medida Provisória	1.893-67	29/06/1999	Parecer Tribunal de Contas da União - TCU`	011.861/95	04/10/1995	Parecer Tribunal de Contas da União - TCU`	011.861/95	20/11/1996
Parecer GQ - Advocacia Geral da União-AGU`	195/1999	27/07/1999	Parecer Procuradoria-Geral da Fazenda Nacional / MF`	1.114/1995	23/10/1995	Parecer Tribunal de Contas da União - TCU`	9.530	10/12/1997
Medida Provisória	1.893-68	28/07/1999	Nota Procuradoria-Geral da Fazenda Nacional / MF`	438/1995	30/10/1995	Memorando COFIN/SFN	3.150/1998	05/06/1998
			Ofício FFAP/COF/SPO/SE/MAARA -Coordenador Fundo Federal Agropecuário`	078/1995	07/12/1995	Memorando COFIN/STN	3.263/1998	10/06/1998
			Parecer Tribunal de Contas da União - TCU`	011.861/95	20/11/1996	Portaria M. Fazenda/Secretaria Tesouro Nacional/STN`	34/1999	03/02/1999
			Lei Ordinária	9.530	10/12/1997	Decreto	3.000	26/03/1999
Fundo Federal Agropecuário - FFAP			Memorando COFIN/STN	3.150/1998	05/06/1998			
Decreto Legislativo	11/1962	12/09/1962	Memorando COFIN/STN	3.263/1998	10/06/1998			
Lei Delegada	8/1962	11/10/1962	Portaria M. Fazenda/Secretaria Tesouro	34/1999	03/02/1999			
Decreto	1.973	31/12/1962						

LEGISLAÇÃO DA DESPESA

Lei de Diretrizes Orçamentárias - LDO/2000

Mensagem do Presidente da República	496/1999	15/04/1999
Quadro Comparativo da Lei de Diretrizes Orçamentárias - LDO	1/1999	15/04/1999
Exposição de Motivos - Ministério do Orçamento e Gestão/MOG	117/1999	15/04/1999
Recomendação CCF	38/1999	15/06/1999
Mensagem do Presidente da República	1.055/1999	28/07/1999
Lei Ordinária	9.811	28/07/1999

Plano Plurianual - PPA 2000/2003

Decreto	2.829	29/10/1998
Portaria M. Planejatº e Orçamento/MPO/GM	117/1998	12/11/1998
Portaria M. Planejatº e Orçamento/Secretaria de Orçº Federal - SOF/MPO	51/1998	16/11/1998
Subsídios para documentos Oficiais	s/nº/01.01.	01/01/1999
Subsídios para documentos Oficiais	s/nº/29.03.	29/03/1999
Portaria M. Orçamento e Gestão - MOG	42/1999	14/04/1999
Exposição de Motivos - Ministério do Orçamento e Gestão/MOG	117/1999	15/04/1999
Portaria M. Orçamento e Gestão - MOG	56/1999	27/05/1999
Portaria M. Orçamento e Gestão/Secret. Orçº Federal - SOF/MOG	8/1999	04/06/1999

Transferência // Modalidade de Aplicação

Parecer Tribunal de Contas da União - TCU	001.214/93	08/11/1995
Parecer Tribunal de Contas da União - TCU	525.061/93	26/06/1996
Medida Provisória	1.626-49	12/02/1998
Medida Provisória	1.626-50	13/03/1998
Medida Provisória	1.626-51	09/04/1998
Medida Provisória	1.626-52	12/05/1998
Medida Provisória	1.626-53	10/06/1998

Medida Provisória	1.677-54	29/06/1998
Medida Provisória	1.677-55	29/07/1998
Medida Provisória	1.677-56	27/08/1998
Medida Provisória	1.677-57	25/09/1998
Medida Provisória	1.677-58	26/10/1998
Medida Provisória	1.677-59	25/11/1998
Medida Provisória	1.751-60	14/12/1998
Medida Provisória	1.751-61	13/01/1999
Medida Provisória	1.751-62	11/02/1999
Medida Provisória	1.751-63	11/03/1999
Medida Provisória	1.751-64	08/04/1999
Parecer Tribunal de Contas da União - TCU	006.005/98	28/04/1999
Medida Provisória	1.751-65	06/05/1999
Medida Provisória	1.751-66	02/06/1999
Medida Provisória	1.893-67	29/06/1999
Medida Provisória	1.893-68	28/07/1999

Fundo Geral do Cacau - FUNGECAU

Decreto Legislativo	66/1970	02/10/1970
Decreto	86.179	06/07/1981
ADCT - Constituição Federal 1988	36/1988	05/10/1988
Lei Ordinária	7.999	31/01/1990
Decreto Legislativo	66/1990	18/12/1990
Lei Ordinária	8.175	31/01/1991
Parecer Tribunal de Contas da União - TCU	011.861/95	04/10/1995
Parecer Procuradoria-Geral da Fazenda Nacional / MF	1.114/1995	23/10/1995
Nota Procuradoria-Geral da Fazenda Nacional / MF	438/1995	30/10/1995
Parecer Tribunal de Contas da União - TCU	011.861/95	20/11/1996
Lei Ordinária	9.530	10/12/1997
Memorando COFIN/STN	3.150/1998	05/06/1998
Memorando COFIN/STN	3.263/1998	10/06/1998
Portaria M. Fazenda/Secretaria Tesouro Nacional/STN	34/1999	03/02/1999

Plano Plurianual - PPA 1996/1999

Lei Ordinária	9.276	09/05/1996
Medida Provisória	1.493	07/06/1996
Medida Provisória	1.510	26/06/1996
Medida Provisória	1.493-7	09/07/1996
Medida Provisória	1.493-8	08/08/1996
Medida Provisória	1.493-9	05/09/1996
Medida Provisória	1.493-10	02/10/1996
Medida Provisória	1.493-11	31/10/1996
Medida Provisória	1.493-12	29/11/1996
Medida Provisória	1.545	18/12/1996
Medida Provisória	1.545-14	16/01/1997
Medida Provisória	1.545-15	13/02/1997
Lei Ordinária	9.443	14/03/1997

Programa Emergencial de Combate aos Efeitos da Seca.

Medida Provisória	1.573-9	03/07/1997
Medida Provisória	1.573-13	01/10/1997
Medida Provisória	1.595-14	10/11/1997
Recomendação CCF	33/1999	18/05/1999
Decreto	00/24.05.9	21/05/1999
Decreto	02/24.05.9	21/05/1999
Medida Provisória	1.826	21/05/1999
Medida Provisória	1.826-1	22/06/1999
Medida Provisória	1.832-2	29/06/1999

Programa de Arrendamento Residencial

Medida Provisória	1.823	29/04/1999
Medida Provisória	1.823-1	27/05/1999
Medida Provisória	1.823-2	24/06/1999
Medida Provisória	1.864-3	29/06/1999

Seguridade Social

Lei Ordinária	8.212	24/07/1991
Medida Provisória	935	07/03/1995

LEGISLAÇÃO DA DESPESA

Medida Provisória	964	29/03/1995
Medida Provisória	989	28/04/1995
Medida Provisória	1.013	26/05/1995
Medida Provisória	1.036	27/06/1995
Medida Provisória	1.061	27/07/1995
Medida Provisória	1.088	25/08/1995
Medida Provisória	1.120	22/09/1995
Medida Provisória	1.152	24/10/1995
Medida Provisória	1.188	23/11/1995
Medida Provisória	1.224	14/12/1995
Medida Provisória	1.261	12/01/1996
Medida Provisória	1.340	12/03/1996
Medida Provisória	1.300	12/03/1996
Medida Provisória	1.382	11/04/1996
Medida Provisória	1.427	09/05/1996
Medida Provisória	1.475	05/06/1996
Medida Provisória	1.475-16	04/07/1996
Medida Provisória	1.475-17	01/08/1996
Medida Provisória	1.475-18	29/08/1996
Medida Provisória	1.475-19	26/09/1996
Medida Provisória	1.475-20	24/10/1996
Medida Provisória	1.475-21	22/11/1996
Medida Provisória	1.475-22	19/12/1996
Medida Provisória	1.475-23	17/01/1997
Medida Provisória	1.475-24	24/02/1997
Medida Provisória	1.475-25	14/03/1997
Medida Provisória	1.475-26	15/04/1997
Medida Provisória	1.475-27	15/05/1997
Medida Provisória	1.475-28	12/06/1997
Medida Provisória	1.475-29	11/07/1997
Medida Provisória	1.475-30	08/08/1997
Medida Provisória	1.475-31	09/09/1997
Medida Provisória	1.475-32	09/10/1997
Medida Provisória	1.475-33	06/11/1997
Medida Provisória	1.475-34	04/12/1997
Medida Provisória	1.475-35	31/12/1997
Medida Provisória	1.475-36	29/01/1998
Medida Provisória	1.475-37	27/02/1998
Medida Provisória	1.475-38	27/03/1998
Medida Provisória	1.475-39	28/04/1998
Medida Provisória	1.475-40	28/05/1998

Fundo Nacional de Assistência Social - FNAS

Lei Ordinária	8.742	08/12/1993
Decreto	1.605	25/08/1995
Resolução (pendentes)	36/1995	31/08/1995
Ofício-Circular SOF/MPO - Secret. de Orçatº Federal/ Minist. Planejatº Orçatº	12/1995	18/09/1995
Parecer Tribunal de Contas da União - TCU	011.861/95	04/10/1995
Parecer Procuradoria-Geral da Fazenda Nacional / MF	1.114/1995	23/10/1995
Nota Procuradoria-Geral da Fazenda Nacional / MF	438/1995	30/10/1995
Documento/COR/CORFI/MPS	s/nº/1995	09/11/1995
Decreto	1.744	11/12/1995
Informação DESOC/SOF/MPO	016/1995	14/12/1995
Informação DESOC/SOF/MPO	s/nº/1996	01/06/1996
Parecer Tribunal de Contas da União - TCU	011.861/95	20/11/1996
Parecer GQ - Advocacia Geral da União- AGU	119/1997	30/01/1997
Decreto	2.173	05/03/1997
Decreto	2.298	13/08/1997
Lei Ordinária	9.530	10/12/1997
Portaria M. Previdência e Assistência Social/MPAS/Secretaria de Assist. Social	35/1997	26/12/1997
Lei Ordinária	9.604	05/02/1998
Decreto	2.609	02/06/1998
Memorando COFIN/STN	3.150/1998	05/06/1998
Memorando COFIN/STN	3.263/1998	10/06/1998
Decreto	2.728	10/08/1998
Resolução MEC/FNDE/Conselho Deliberativo	18/1998	21/09/1998
Medida Provisória	1.599-50	22/10/1998
Decreto	2.971	26/02/1999
Decreto	3.065	21/05/1999
Decreto	00/05.07.9	02/07/1999

Remuneração pela participação em Conselhos / entidades sob controle da União

Constituição Federal 1988	37/1988	05/10/1988
Lei Ordinária	7.733	14/02/1989
Lei Ordinária	8.112	11/12/1990
Parecer Tribunal de Contas da União - TCU	019.553/90	13/04/1993
Decreto	1.957	12/07/1996
Lei Ordinária	9.292	12/07/1996

Benefícios / Vantagens ao Servidor Público - Assistência Médico-Hospitalar

Constituição Federal 1988	6/1988	05/10/1988
Constituição Federal 1988	227/1988	05/10/1988
Constituição Federal 1988	196/1988	05/10/1988
Lei Ordinária	8.112	11/12/1990
Decreto	2.383	12/11/1997
Exposição de Motivos - Ministério do Orçamento e Gestão/MOG	117/1999	15/04/1999

Benefícios / Vantagens ao Servidor Público - Assistência Pré-Escolar

Decreto	93.408	10/10/1986
Instrução Normativa Secretaria de Administração Pública - PR	196/1987	22/07/1987
Constituição Federal 1988	206, I a	05/10/1988
Constituição Federal 1988	208/1988	05/10/1988
Constituição Federal 1988	6/1988	05/10/1988
Constituição Federal 1988	205/1988	05/10/1988
Constituição Federal 1988	7,	05/10/1988
Lei Ordinária	8.069	13/07/1990
Decreto	977	10/11/1993
Instrução Normativa Secretaria de Administração Federal	12/1993	28/12/1993
Portaria Presidência da República / Secretaria de Administração Federal - SAF	82/1994	11/01/1994
Exposição de Motivos - Ministério do Orçamento e Gestão/MOG	117/1999	15/04/1999

LEGISLAÇÃO DA DESPESA

Benefícios / Vantagens ao Servidor Público - Auxílio-Alimentação			Lei Ordinária	8.849	28/01/1994	Medida Provisória	1.486-33	31/10/1996
Lei Ordinária	8.460	17/12/1992	Medida Provisória	423	03/02/1994	Lei Ordinária	9.312	05/11/1996
Decreto	969	03/11/1993	Medida Provisória	444	05/03/1994	Parcecer Tribunal de Contas da União - TCU	011.861/95	20/11/1996
Decreto	1.028	29/12/1993	Decreto	1.095	23/03/1994	Medida Provisória	1.486-34	29/11/1996
Lei Ordinária	8.889	21/06/1994	Medida Provisória	467	05/04/1994	Medida Provisória	1.538	18/12/1996
Decreto	1.181	06/07/1994	Medida Provisória	492	05/05/1994	Medida Provisória	1.538-36	16/01/1997
Medida Provisória	1.522	11/10/1996	Medida Provisória	520	03/06/1994	Medida Provisória	1.538-37	13/02/1997
Portaria M. Planejat ^o c	19/1996	17/10/1996	Medida Provisória	544	01/07/1994	Medida Provisória	1.538-38	13/03/1997
Orçamento/Secretaria de Orç ^o Federal - SOF/MPO			Decreto	1.234	31/08/1994	Medida Provisória	1.538-39	11/04/1997
Memorando SOF/CG-NOR	18/1996	18/10/1996	Medida Provisória	599	01/09/1994	Medida Provisória	1.538-40	09/05/1997
Decreto	2.050	31/10/1996	Medida Provisória	638	29/09/1994	Medida Provisória	1.538-41	10/06/1997
Medida Provisória	1.522-1	12/11/1996	Medida Provisória	680	27/10/1994	Medida Provisória	1.538-42	10/07/1997
Medida Provisória	1.522-2	12/12/1996	Medida Provisória	729	25/11/1994	Decreto	2.290	04/08/1997
Medida Provisória	1.522-4	05/02/1997	Medida Provisória	783	23/12/1994	Medida Provisória	1.538-43	07/08/1997
Medida Provisória	1.522-5	06/03/1997	Decreto	1.359	30/12/1994	Medida Provisória	1.538-44	04/09/1997
Medida Provisória	1.522-6	03/04/1997	Medida Provisória	849	20/01/1995	Medida Provisória	1.589	24/09/1997
Medida Provisória	1.573-7	02/05/1997	Medida Provisória	909	21/02/1995	Medida Provisória	1.538-45	02/10/1997
Medida Provisória	1.573-8	03/06/1997	Medida Provisória	952	23/03/1995	Medida Provisória	1.589-1	23/10/1997
Medida Provisória	1.573-10	31/07/1997	Decreto	1.442	05/04/1995	Medida Provisória	1.538-46	30/10/1997
Medida Provisória	1.573-11	29/08/1997	Medida Provisória	977	20/04/1995	Medida Provisória	1.602	14/11/1997
Medida Provisória	1.573-12	29/09/1997	Decreto	1.494	17/05/1995	Medida Provisória	1.589-2	20/11/1997
Lei Ordinária	9.527	10/12/1997	Decreto	1.493	17/05/1995	Medida Provisória	1.538-47	27/11/1997
Exposição de Motivos - Ministério do Orçamento e Gestão/MOG	117/1999	15/04/1999	Medida Provisória	1.003	19/05/1995	Lei Ordinária	9.530	10/12/1997
			Lei Ordinária	9.064	20/06/1995	Lei Ordinária	9.532	10/12/1997
			Parcecer Tribunal de Contas da União - TCU	011.861/95	04/10/1995	Medida Provisória	1.611-3	11/12/1997
			Parcecer Procuradoria-Geral da Fazenda Nacional / MF	1.114/1995	23/10/1995	Medida Provisória	1.618-48	12/12/1997
			Nota CG-NOR/SOF/MPO	41/1995	26/10/1995	Medida Provisória	1.636	12/12/1997
			Nota Procuradoria-Geral da Fazenda Nacional / MF	438/1995	30/10/1995	Medida Provisória	1.634	12/12/1997
			Nota Subchefia para Assuntos Jurídicos - Casa Civil/PR	62/1996	05/01/1996	Medida Provisória	1.611-4	08/01/1998
			Ofício SOF/MPO - Secretaria de Orçamento Federal/ MPO	007/1996	23.01/1996	Medida Provisória	1.636-1	13/01/1998
			Medida Provisória	1.309	09/02/1996	Medida Provisória	1.634-1	13/01/1998
			Medida Provisória	1.486-29	09/07/1996	Medida Provisória	1.618-49	13/01/1998
			Medida Provisória	1.486-30	08/08/1996	Medida Provisória	1.611-5	05/02/1998
			Portaria M. Fazenda/Gabinete Ministro	202/1996	19/08/1996	Medida Provisória	1.636-2	12/02/1998
			Medida Provisória	1.486-31	05/09/1996	Medida Provisória	1.634-2	12/02/1998
			Medida Provisória	1.486-32	02/10/1996	Medida Provisória	1.618-50	12/02/1998
						Medida Provisória	1.611-6	05/03/1998
						Medida Provisória	1.636-3	13/03/1998
						Medida Provisória	1.634-3	13/03/1998
						Medida Provisória	1.618-51	13/03/1998
						Medida Provisória	1.611-7	02/04/1998

LEGISLAÇÃO DA DESPESA

Medida Provisória	1.636-4	09/04/1998	Medida Provisória	1.766-14	13/01/1999	Decreto-lei	2.340	26/06/1987
Medida Provisória	1.634-4	09/04/1998	Medida Provisória	1.753-14	13/01/1999	Decreto-lei	2.383	17/12/1987
Medida Provisória	1.618-52	09/04/1998	Medida Provisória	1.763-62	13/01/1999	Decreto Legislativo	50/1988	26/08/1988
Medida Provisória	1.611-8	29/04/1998	Medida Provisória	1.739-17	13/01/1999	Decreto	96.905	03/10/1988
Medida Provisória	1.618-53	12/05/1998	Portaria M. Fazenda/Secretaria Tesouro	34/1999	03/02/1999	ADCT - Constituição Federal 1988	36/1988	05/10/1988
Decreto	2.585	12/05/1998	Nacional/STN`			Decreto	98.339	27/10/1989
Medida Provisória	1.634-5	12/05/1998	Medida Provisória	1.753-15	11/02/1999	Lei Ordinária	7.862	30/10/1989
Medida Provisória	1.636-5	12/05/1998	Medida Provisória	1.739-18	11/02/1999	Lei Ordinária	7.999	31/01/1990
Medida Provisória	1.611-9	28/05/1998	Medida Provisória	1.766-15	11/02/1999	Decreto	99.244	10/05/1990
Memorando COFIN/STN	3.150/1998	05/06/1998	Medida Provisória	1.763-63	11/02/1999	Lei Ordinária	8.173	30/01/1991
Memorando COFIN/STN	3.263/1998	10/06/1998	Medida Provisória	1.739-19	11/03/1999	Lei Ordinária	8.175	31/01/1991
Medida Provisória	1.636-6	10/06/1998	Medida Provisória	1.763-64	11/03/1999	Lei Ordinária	8.177	01/03/1991
Medida Provisória	1.618-54	10/06/1998	Medida Provisória	1.766-16	11/03/1999	Decreto	193	21/08/1991
Medida Provisória	1.634-6	10/06/1998	Medida Provisória	1.753-16	11/03/1999	Decreto	764	04/03/1993
Medida Provisória	1.611-10	26/06/1998	Decreto	3.000	26/03/1999	Decreto	1.041	11/01/1994
Medida Provisória	1.680-7	29/06/1998	Medida Provisória	1.739-20	08/04/1999	Medida Provisória	841	19/01/1995
Medida Provisória	1.697-55	30/06/1998	Medida Provisória	1.753-17	08/04/1999	Decreto	1.378	27/01/1995
Medida Provisória	1.694-7	30/06/1998	Medida Provisória	1.763-65	08/04/1999	Medida Provisória	945	15/03/1995
Medida Provisória	1.611-11	27/07/1998	Medida Provisória	1.766-17	08/04/1999	Medida Provisória	970	12/04/1995
Medida Provisória	1.680-8	29/07/1998	Medida Provisória	1.753-18	06/05/1999	Medida Provisória	995	11/05/1995
Medida Provisória	1.697-56	29/07/1998	Medida Provisória	1.766-18	06/05/1999	Medida Provisória	1.021	08/06/1995
Medida Provisória	1.694-8	30/07/1998	Medida Provisória	1.763-66	06/05/1999	Medida Provisória	1.044	29/06/1995
Medida Provisória	1.611-12	25/08/1998	Medida Provisória	1.739-21	06/05/1999	Medida Provisória	1.070	28/07/1995
Medida Provisória	1.680-9	27/08/1998	Medida Provisória	1.766-19	02/06/1999	Medida Provisória	1.097	25/08/1995
Medida Provisória	1.697-57	27/08/1998	Medida Provisória	1.739-22	02/06/1999	Lei Ordinária	9.094	14/09/1995
Medida Provisória	1.694-9	28/08/1998	Medida Provisória	1.763-67	02/06/1999	Parecer Tribunal de Contas da União -	011.861/95	04/10/1995
Medida Provisória	1.611-13	24/09/1998	Medida Provisória	1.753-19	02/06/1999	TCU`		
Medida Provisória	1.697-58	25/09/1998	Medida Provisória	1.871-23	29/06/1999	Medida Provisória	1.349	13/02/1996
Medida Provisória	1.680-10	25/09/1998	Medida Provisória	1.862-68	29/06/1999	Medida Provisória	1.481-38	04/07/1996
Medida Provisória	1.694-10	28/09/1998	Medida Provisória	1.855-20	29/06/1999	Parecer Tribunal de Contas da União -	011.861/95	20/11/1996
Medida Provisória	1.611-14	22/10/1998	Medida Provisória	1.888-20	29/06/1999	TCU`		
Medida Provisória	1.697-59	26/10/1998	Medida Provisória	1.871-24	28/07/1999	Medida Provisória	1.504-9	29/11/1996
Medida Provisória	1.680-11	26/10/1998	Medida Provisória	1.888-21	28/07/1999	Medida Provisória	1.553	18/12/1996
Medida Provisória	1.694-11	27/10/1998				Medida Provisória	1.553-11	16/01/1997
Medida Provisória	1.611-15	19/11/1998				Medida Provisória	1.553-12	13/02/1997
Medida Provisória	1.697-60	25/11/1998	Fundo Nacional de Desenvolvimento 2º - FND			Medida Provisória	1.481-46	14/02/1997
Medida Provisória	1.680-12	25/11/1998	Decreto-lei	2.288	23/07/1986	Medida Provisória	1.553-13	13/03/1997
Medida Provisória	1.694-12	27/11/1998	Decreto	93.538	06/11/1986	Medida Provisória	1.481-47	14/03/1997
Medida Provisória	1.763-61	14/12/1998	Decreto	84.194	08/04/1987	Medida Provisória	1.553-14	11/04/1997
Medida Provisória	1.739-16	14/12/1998	Decreto-lei	2.329	20/05/1987	Medida Provisória	1.553-15	09/05/1997
Medida Provisória	1.766-13	14/12/1998	Decreto	94.403	05/06/1987	Medida Provisória	1.481-49	15/05/1997
Medida Provisória	1.753-13	14/12/1998				Medida Provisória	1.553-16	10/06/1997

LEGISLAÇÃO DA DESPESA

Medida Provisória	1.553-17	10/07/1997	Medida Provisória	1.741-40	08/04/1999	Decreto Legislativo	127/1980	27/11/1980
Medida Provisória	1.553-18	07/08/1997	Medida Provisória	1.755-13	08/04/1999	Decreto-lei	1.845	30/12/1980
Medida Provisória	1.553-19	04/09/1997	Medida Provisória	1.741-41	06/05/1999	Decreto Legislativo	28/1981	06/08/1981
Lei Ordinária	9.491	09/09/1997	Medida Provisória	1.755-14	06/05/1999	Decreto	88.420	21/06/1983
Medida Provisória	1.553-20	02/10/1997	Medida Provisória	1.741-42	02/06/1999	Decreto-lei	2.035	22/06/1983
Medida Provisória	1.553-21	30/10/1997	Medida Provisória	1.755-15	02/06/1999	Decreto-lei	2.055	19/08/1983
Medida Provisória	1.553-22	27/11/1997	Portaria M. Fazenda/Secretaria Tesouro	251/1999	22/06/1999	Portaria M. Transportes MT	789/1983	11/10/1983
Lei Ordinária	9.530	10/12/1997	Nacional/STN'			Decreto-lei	2.157	14/08/1984
Medida Provisória	1.615-23	11/12/1997	Medida Provisória	1.873-43	29/06/1999	Lei Ordinária	7.597	14/04/1987
Medida Provisória	1.615-24	08/01/1998	Medida Provisória	1.868-16	29/06/1999	Decreto-lei	2.404	23/12/1987
Medida Provisória	1.615-25	05/02/1998	Medida Provisória	1.873-44	28/07/1999	Decreto-lei	2.414	12/02/1988
Medida Provisória	1.615-26	05/03/1998	Medida Provisória	1.868-17	29/07/1999	Portaria Interministerial MF/MT	196/88	20/04/1988
Medida Provisória	1.615-27	02/04/1998				Portaria M. Transportes MT	210/1988	28/04/1988
Medida Provisória	1.615-28	29/04/1998				Portaria M. Transportes MT	211/1988	28/04/1988
Medida Provisória	1.615-29	28/05/1998				Resolução BACEN/MF - Banco Central do Brasil'	1.515/1988	20/09/1988
Memorando COFIN/STN	3.150/1998	05/06/1998	Fundo da Marinha Mercante - FMM			ADCT - Constituição Federal 1988	36/1988	05/10/1988
Memorando COFIN/STN	3.263/1998	10/06/1998	Decreto-lei	3.100	07/03/1941	Decreto Legislativo	76/1988	13/12/1988
Medida Provisória	1.655-2	18/06/1998	Decreto-lei	3.595	05/09/1941	Lei Ordinária	7.999	31/01/1990
Medida Provisória	1.559-27	18/06/1998	Lei Ordinária	3.244	14/08/1957	Lei Ordinária	8.032	12/04/1990
Medida Provisória	1.615-30	26/06/1998	Lei Ordinária	3.381	24/04/1958	Lei Ordinária	8.173	30/01/1991
Medida Provisória	1.615-31	27/07/1998	Decreto	45.270	22/01/1959	Lei Ordinária	8.175	31/01/1991
Medida Provisória	1.615-32	25/08/1998	Decreto	47.812	25/02/1960	Decreto	502	23/04/1992
Medida Provisória	1.694-9	28/08/1998	Decreto	48.180	10/05/1960	Portaria M. Transportes MT	993/1993	13/12/1993
Medida Provisória	1.615-33	24/09/1998	Decreto-lei	37	18/11/1966	Medida Provisória	684	31/10/1994
Medida Provisória	1.694-10	28/09/1998	Decreto-lei	123	31/01/1967	Medida Provisória	743	02/12/1994
Medida Provisória	1.615-34	22/10/1998	Decreto-lei	191	24/02/1967	Medida Provisória	802	30/12/1994
Medida Provisória	1.682-7	26/10/1998	Decreto-lei	244	28/02/1967	Medida Provisória	865	27/01/1995
Medida Provisória	1.694-11	27/10/1998	Decreto-lei	325/1967	03/05/1967	Medida Provisória	918	24/02/1995
Medida Provisória	1.615-35	19/11/1998	Decreto	60.883	01/06/1967	Medida Provisória	956	30/03/1995
Medida Provisória	1.682-8	25/11/1998	Decreto Legislativo	27/1967	28/06/1967	Medida Provisória	981	28/04/1995
Medida Provisória	1.694-12	27/11/1998	Decreto-lei	432	23/01/1969	Medida Provisória	1.007	26/05/1995
Medida Provisória	1.755-9	14/12/1998	Decreto-lei	756	11/08/1969	Medida Provisória	1.030	27/06/1995
Medida Provisória	1.741-36	14/12/1998	Decreto-lei	790	27/08/1969	Medida Provisória	1.055	27/07/1995
Medida Provisória	1.741-37	13/01/1999	Decreto-lei	1.016	21/10/1969	Medida Provisória	1.082	25/08/1995
Medida Provisória	1.755-10	13/01/1999	Decreto	67.527	12/11/1970	Medida Provisória	1.109	29/08/1995
Portaria M. Fazenda/Secretaria Tesouro	34/1999	03/02/1999	Decreto-lei	1.142	30/12/1970	Medida Provisória	1.114	22/09/1995
Nacional/STN'			Decreto	68.904	12/07/1971	Medida Provisória	1.141	28/09/1995
Medida Provisória	1.741-38	11/02/1999	Decreto-lei	1.311	11/02/1974	Parecer Tribunal de Contas da União - TCU'	011.861/95	04/10/1995
Medida Provisória	1.755-11	11/02/1999	Lei Ordinária	6.418	30/05/1977	Medida Provisória	1.147	24/10/1995
Medida Provisória	1.741-39	11/03/1999	Decreto-lei	1.626	01/06/1978	Medida Provisória	1.174	27/10/1995
Medida Provisória	1.755-12	11/03/1999	Portaria Interministerial MF/MT	754/1978	30/11/1978			
Decreto	3.000	26/03/1999	Decreto-lei	1.801	18/08/1980			

LEGISLAÇÃO DA DESPESA

Medida Provisória	1.183	23/11/1995	Medida Provisória	1.471-26	22/11/1996	Medida Provisória	1.562-12	04/12/1997
Medida Provisória	1.208	24/11/1995	Medida Provisória	1.469-12	22/11/1996	Lei Ordinária	9.530	10/12/1997
Medida Provisória	1.217	13/12/1995	Medida Provisória	1.501-16	29/11/1996	Medida Provisória	1.614-13	11/12/1997
Medida Provisória	1.219	14/12/1995	Lei Ordinária	9.365	16/12/1996	Medida Provisória	1.627-30	12/12/1997
Medida Provisória	1.243	14/12/1995	Medida Provisória	1.551	18/12/1996	Medida Provisória	1.469-26	31/12/1997
Medida Provisória	1.256	12/01/1996	Medida Provisória	1.469-13	19/12/1996	Medida Provisória	1.614-14	08/01/1998
Medida Provisória	1.280	12/01/1996	Medida Provisória	1.562	19/12/1996	Medida Provisória	1.627-31	13/01/1998
Medida Provisória	1.254	12/01/1996	Medida Provisória	1.551-18	16/01/1997	Medida Provisória	1.469-27	29/01/1998
Nota Subchefia para Assuntos Jurídicos - Casa Civil/PR	184/1996	19/01/1996	Medida Provisória	1.562-1	17/01/1997	Medida Provisória	1.614-15	05/02/1998
Medida Provisória	1.295	09/02/1996	Medida Provisória	1.469-14	17/01/1997	Medida Provisória	1.627-32	12/02/1998
Medida Provisória	1.319	09/02/1996	Medida Provisória	1.551-19	13/02/1997	Medida Provisória	1.469-28	27/02/1998
Medida Provisória	1.293	09/02/1996	Medida Provisória	1.469-15	14/02/1997	Medida Provisória	1.614-16	05/03/1998
Medida Provisória	1.333	12/03/1996	Medida Provisória	1.562-2	14/02/1997	Medida Provisória	1.627-33	13/03/1998
Medida Provisória	1.359	12/03/1996	Medida Provisória	1.551-20	13/03/1997	Lei Ordinária	9.644	26/03/1998
Medida Provisória	1.335	12/03/1996	Medida Provisória	1.469-16	14/03/1997	Medida Provisória	1.469-29	27/03/1998
Medida Provisória	1.377	11/04/1996	Medida Provisória	1.562-3	14/03/1997	Medida Provisória	1.614-17	02/04/1998
Medida Provisória	1.375	11/04/1996	Medida Provisória	1.551-21	11/04/1997	Medida Provisória	1.627-34	09/04/1998
Medida Provisória	1.401	11/04/1996	Medida Provisória	1.562-4	15/04/1997	Medida Provisória	1.614-18	29/04/1998
Medida Provisória	1.421	09/05/1996	Medida Provisória	1.469-17	15/04/1997	Medida Provisória	1.627-35	12/05/1998
Medida Provisória	1.423	09/05/1996	Medida Provisória	1.551-22	09/05/1997	Medida Provisória	1.614-19	28/05/1998
Medida Provisória	1.453	10/05/1996	Medida Provisória	1.562-5	15/05/1997	Memorando COFIN/STN	3.150/1998	05/06/1998
Medida Provisória	1.469	05/06/1996	Medida Provisória	1.469-18	15/05/1997	Medida Provisória	1.627-36	10/06/1998
Medida Provisória	1.471	05/06/1996	Medida Provisória	1.551-23	10/06/1997	Memorando COFIN/STN	3.263/1998	10/06/1998
Medida Provisória	1.501	07/06/1996	Medida Provisória	1.562-6	12/06/1997	Medida Provisória	1.614-20	26/06/1998
Medida Provisória	1.471-21	04/07/1996	Medida Provisória	1.469-19	12/06/1997	Medida Provisória	1.693-37	30/06/1998
Medida Provisória	1.469-7	04/07/1996	Medida Provisória	1.551-24	10/07/1997	Medida Provisória	1.614-21	27/07/1998
Medida Provisória	1.501-11	09/07/1996	Medida Provisória	1.469-20	11/07/1997	Medida Provisória	1.693-38	30/07/1998
Medida Provisória	1.469-8	01/08/1996	Medida Provisória	1.562-7	11/07/1997	Medida Provisória	1.614-22	25/08/1998
Medida Provisória	1.471-22	01/08/1996	Medida Provisória	1.551-25	07/08/1997	Medida Provisória	1.693-39	28/08/1998
Medida Provisória	1.501-12	08/08/1996	Medida Provisória	1.562-8	08/08/1997	Medida Provisória	1.614-23	24/09/1998
Medida Provisória	1.471-23	29/08/1996	Medida Provisória	1.469-21	08/08/1997	Medida Provisória	1.693-40	28/09/1998
Medida Provisória	1.469-9	29/08/1996	Medida Provisória	1.551-26	04/09/1997	Medida Provisória	1.614-24	22/10/1998
Medida Provisória	1.501-13	05/09/1996	Medida Provisória	1.469-22	09/09/1997	Medida Provisória	1.693-41	27/10/1998
Medida Provisória	1.471-24	26/09/1996	Medida Provisória	1.562-9	09/09/1997	Medida Provisória	1.614-25	19/11/1998
Medida Provisória	1.469-10	26/09/1996	Medida Provisória	1.551-27	02/10/1997	Medida Provisória	1.693-42	27/11/1998
Medida Provisória	1.501-14	02/10/1996	Medida Provisória	1.469-23	09/10/1997	Medida Provisória	1.765-43	14/12/1998
Medida Provisória	1.471-25	24/10/1996	Medida Provisória	1.562-10	10/10/1997	Medida Provisória	1.740-26	14/12/1998
Medida Provisória	1.469-11	24/10/1996	Medida Provisória	1.551-28	30/10/1997	Medida Provisória	1.740-27	13/01/1999
Medida Provisória	1.501-15	31/10/1996	Medida Provisória	1.469-24	06/11/1997	Medida Provisória	1.765-44	13/01/1999
Parcecer Tribunal de Contas da União - TCU	011.861/95	20/11/1996	Medida Provisória	1.562-11	06/11/1997	Portaria M. Fazenda/Secretaria Tesouro Nacional/STN	34/1999	03/02/1999
			Medida Provisória	1.551-29	27/11/1997	Medida Provisória	1.740-28	11/02/1999
			Medida Provisória	1.469-25	04/12/1997			

LEGISLAÇÃO DA DESPESA

Medida Provisória	1.765-45	11/02/1999
Medida Provisória	1.765-46	11/03/1999
Medida Provisória	1.740-29	11/03/1999
Medida Provisória	1.740-30	08/04/1999
Medida Provisória	1.765-47	08/04/1999
Medida Provisória	1.765-48	06/05/1999
Medida Provisória	1.740-31	06/05/1999
Medida Provisória	1.765-49	02/06/1999
Medida Provisória	1.740-32	02/06/1999
Medida Provisória	1.897-50	29/06/1999
Medida Provisória	1.897-51	29/07/1999

Fundo Nacional de Desenvolvimento Científico e Tecnológico - FNDCT(Lei 8.172, 18/01/91)

Decreto-lei	719	31/07/1969
Decreto	68.748	15/06/1971
Decreto	75.472	12/03/1975
Decreto	79.286	16/02/1977
Decreto	91.582	30/08/1985
Decreto	92.104	10/12/1985
ADCT - Constituição Federal 1988	36/1988	05/10/1988
Lei Ordinária	7.999	31/01/1990
Decreto	99.618	17/10/1990
Lei Ordinária	8.090	14/11/1990
Lei Ordinária	8.172	18/01/1991
Lei Ordinária	8.173	30/01/1991
Lei Ordinária	8.175	31/01/1991
Decreto	992	25/11/1993
Parecer Tribunal de Contas da União - TCU	011.861/95	04/10/1995
Parecer Procuradoria-Geral da Fazenda Nacional / MF	1.114/1995	23/10/1995
Nota Procuradoria-Geral da Fazenda Nacional / MF	438/1995	30/10/1995
Medida Provisória	1.367	20/03/1996
Medida Provisória	1.410	18/04/1996
Parecer Tribunal de Contas da União - TCU	011.861/95	20/11/1996
Lei Ordinária	9.530	10/12/1997
Memorando COFIN/STN	3.150/1998	05/06/1998

Memorando COFIN/STN	3.263/1998	10/06/1998
Decreto	2.851	30/11/1998
Resolução FINEP - Diretoria Executiva	287/1998	21/12/1998
Resolução FINEP - Diretoria Executiva	15/1999	01/02/1999
Resolução FINEP - Diretoria Executiva	17/1999	01/02/1999
Resolução FINEP - Diretoria Executiva	16/1999	01/02/1999
Portaria M. Fazenda/Secretaria Tesouro Nacional/STN	34/1999	03/02/1999

Fundo Nacional de Meio Ambiente - FNMA

Lei Ordinária	7.797	10/07/1989
Decreto	98.161	21/09/1989
Lei Ordinária	7.999	31/01/1990
Portaria Interministerial SEPLAN/MINTER	38/1990	13/02/1990
Medida Provisória	150	15/03/1990
Lei Ordinária	8.028	12/04/1990
Decreto	99.244	10/05/1990
Decreto	99.249	11/05/1990
Portaria Presidência República/PR/Secretaria do Meio Ambiente	25/1990	28/05/1990
Lei Ordinária	8.175	31/01/1991
Instrução Normativa - Delegacia Reccita Federal-DRF	81/1991	23/05/1991
Portaria Presidência República/PR/Secretaria do Meio Ambiente	71/1991	30/08/1991
Projeto de Lei - Senado Federal	2.546-	25/02/1992
Resolução da Secretaria do Meio Ambiente/PR	1/1992	26/06/1992
Lei Ordinária	8.490	19/11/1992
Nota Técnica SOF/CONOR	19/1992	15/12/1992
Decreto	1.205	01/08/1994
Decreto	1.235	02/09/1994
Ofício/SPO/SECEX/MMA	089/1995	28/09/1995
Parecer Tribunal de Contas da União - TCU	011.861/95	04/10/1995
Parecer Tribunal de Contas da União - TCU	011.861/95	20/11/1996

Lei Ordinária	9.530	10/12/1997
Lei Ordinária	9.649	27/05/1998
Memorando COFIN/STN	3.150/1998	05/06/1998
Memorando COFIN/STN	3.263/1998	10/06/1998
Portaria M. Fazenda/Secretaria Tesouro Nacional/STN	34/1999	03/02/1999

Fundo Nacional de Saúde - FNS

Decreto	64.867	24/07/1969
Decreto-lei	701	24/07/1969
Decreto	66.162	03/02/1970
Portaria M. Saúde/MS	87/1970	06/03/1970
Decreto	66.580	15/05/1970
Decreto	66.623	22/05/1970
Portaria M. Saúde/MS	1/1977	06/01/1977
Lei Ordinária	6.437	20/08/1977
ADCT - Constituição Federal 1988	36/1988	05/10/1988
Lei Ordinária	7.999	31/01/1990
Lei Ordinária	8.080	19/09/1990
Lei Ordinária	8.142	28/12/1990
Lei Ordinária	8.173	30/01/1991
Lei Ordinária	8.175	31/01/1991
Lei Ordinária	8.270	17/12/1991
Decreto	806	24/04/1993
Lei Ordinária	8.689	27/07/1993
Decreto	987	17/11/1993
Portaria M. Saúde/MS	1.421/1993	26/11/1993
Lei Ordinária	8.765	21/12/1993
Lei Ordinária	8.853	07/02/1994
Medida Provisória	489	29/04/1994
Decreto	1.232	30/08/1994
Parecer Tribunal de Contas da União - TCU	011.861/95	04/10/1995
Ofício M.Público Federal/Proc. Rep. No DF/HJ	116/1995	29/12/1995
Nota CG-NOR/SOF/MPO	02/1996	16/01/1996
Lei Ordinária	9.276	09/05/1996
Medida Provisória	1.510	26/06/1996
Medida Provisória	1.493-7	09/07/1996
Medida Provisória	1.493-8	08/08/1996

LEGISLAÇÃO DA DESPESA

Emenda Constitucional	12/1996**	15/08/1996
Emenda Constitucional	12/1996	15/08/1996
Medida Provisória	1.493-9	05/09/1996
Medida Provisória	1.493-10	02/10/1996
Lei Ordinária	9.311	24/10/1996
Medida Provisória	1.493-11	31/10/1996
Parecer Tribunal de Contas da União - TCU	011.861/95	20/11/1996
Decreto	2.283	24/07/1997
Medida Provisória	1.600	11/11/1997
Lei Ordinária	9.530	10/12/1997
Decreto	2.529	25/03/1998
Memorando COFIN/STN	3.150/1998	05/06/1998
Memorando COFIN/STN	3.263/1998	10/06/1998
Parecer Tribunal de Contas da União - TCU	010.929/96	16/09/1998
Portaria M. Saúde/MS	363/1998	09/11/1998
Decreto	06/25.12.9	25/12/1998
Portaria M. Fazenda/Secretaria Tesouro Nacional/STN	34/1999	03/02/1999
Portaria Ministério da Saúde/ Secretário Executivo	345/1999	12/04/1999
Decreto	00/05.05.9	04/05/1999
Medida Provisória	1.801-14	17/06/1999
Medida Provisória	1.908-15	29/06/1999
Medida Provisória	1.908-16	28/07/1999

Fundo Nacional de Segurança e Educação de Transito (2º) - FUNSET

Lei Ordinária	9.503	23/09/1997
Lei Ordinária	9.602	21/01/1998
Memorando COEG/DEPES/SOF/MPO	01/1998	03/04/1998
Decreto	2.613	03/06/1998
Decreto	3.067	21/05/1999

Fundo Nacional para a Criança e o Adolescente - FNCA

Lei Ordinária	8.069	13/07/1990
Lei Ordinária	8.242	12/10/1991
Memorando/SOF/DEPAS/SEPLAN	053/1993	09/08/1993

Decreto	1.041	11/01/1994
Decreto	1.196	14/07/1994
Parecer Tribunal de Contas da União - TCU	011.861/95	04/10/1995
Parecer Tribunal de Contas da União - TCU	011.861/95	20/11/1996
Medida Provisória	1.602	14/11/1997
Lei Ordinária	9.532	10/12/1997
Lei Ordinária	9.811	28/07/1999

Fundo Naval

Decreto	20.923	08/01/1932
Decreto-lei	7.365	08/03/1945
Lei Ordinária	1.383	13/06/1951
Lei Ordinária	2.973	26/11/1956
Lei Ordinária	3.244	14/08/1957
Decreto	46.429	14/07/1959
Decreto	50.636	20/05/1961
Lei Ordinária	5.177	01/12/1966
Decreto-lei	221	28/02/1967
Lei Ordinária	5.357	17/11/1967
Decreto-lei	1.027	21/10/1969
Decreto	70.198	24/02/1972
Lei Ordinária	6.276	08/12/1975
Decreto	78.402	10/09/1976
Portaria Tribunal de Contas da União - TCU	1.489/1979	28/08/1979
Portaria Secret. de Planejat"-SEPLAN-PR/GM	21/1985	05/02/1985
ADCT - Constituição Federal 1988	36/1988	05/10/1988
Lei Ordinária	7.999	31/01/1990
Lei Ordinária	8.175	31/01/1991
Lei Ordinária	9.530	10/12/1997
Memorando COFIN/STN	3.150/1998	05/06/1998
Memorando COFIN/STN	3.263/1998	10/06/1998
Medida Provisória	1.782	14/12/1998
Medida Provisória	1.782-1	13/01/1999
Portaria M. Fazenda/Secretaria Tesouro Nacional/STN	34/1999	03/02/1999
Medida Provisória	1.782-2	11/02/1999

Medida Provisória	1.782-3	11/03/1999
Medida Provisória	1.782-4	08/04/1999
Medida Provisória	1.782-5	06/05/1999
Medida Provisória	1.782-6	02/06/1999
Medida Provisória	1.907-7	29/06/1999
Medida Provisória	1.907-8	28/07/1999

Fundo Especial de Assistência Financeira aos Partidos Políticos (Fundo Partidário) - FUNPAR

ADCT - Constituição Federal 1988	36/1988	05/10/1988
Constituição Federal 1988	17/§3º/1988	05/10/1988
Lei Ordinária	8.173	30/01/1991
Lei Ordinária	9.096	17/09/1995
Lei Ordinária	9.530	10/12/1997
Memorando COFIN/STN	3.150/1998	05/06/1998
Memorando COFIN/STN	3.263/1998	10/06/1998

Fundo Penitenciário Nacional - FUNPEN

Lei Ordinária	7.209	11/07/1984
Nota DOU/COTEC	021/1990	28/09/1990
Lei Complementar	79/1994	07/01/1994
Decreto	1.093	23/03/1994
Parecer Tribunal de Contas da União - TCU	011.861/95	04/10/1995
Memorando SOF/CG-NOR	73/1995	01/12/1995
Decreto	1.796	24/01/1996
Parecer Tribunal de Contas da União - TCU	011.861/95	20/11/1996
Lei Ordinária	9.530	10/12/1997
Memorando COFIN/STN	3.150/1998	05/06/1998
Memorando COFIN/STN	3.263/1998	10/06/1998
Decreto	07/26.11.9	26/11/1998

Fundo Rotativo da Câmara dos Deputados

Resolução Câmara dos Deputados	18/1971	26/11/1971
Resolução Câmara dos Deputados	68/1978	05/05/1978

LEGISLAÇÃO DA DESPESA

Medida Provisória	1.738-18	13/01/1999
Medida Provisória	1.741-37	13/01/1999
Medida Provisória	1.771-22	13/01/1999
Medida Provisória	1.771-23	11/02/1999
Medida Provisória	1.741-38	11/02/1999
Medida Provisória	1.738-19	11/02/1999
Medida Provisória	1.800-1	25/02/1999
Medida Provisória	1.771-24	11/03/1999
Medida Provisória	1.741-39	11/03/1999
Medida Provisória	1.738-20	11/03/1999
Medida Provisória	1.800-2	25/03/1999
Medida Provisória	1.741-40	08/04/1999
Medida Provisória	1.771-25	08/04/1999
Medida Provisória	1.738-21	08/04/1999
Medida Provisória	1.800-3	22/04/1999
Medida Provisória	1.741-41	06/05/1999
Medida Provisória	1.771-26	06/05/1999
Medida Provisória	1.738-22	06/05/1999
Medida Provisória	1.800-4	20/05/1999
Medida Provisória	1.771-27	02/06/1999
Medida Provisória	1.738-23	02/06/1999
Medida Provisória	1.741-42	02/06/1999
Decreto	3.082	10/06/1999
Medida Provisória	1.800-5	17/06/1999
Medida Provisória	1.873-43	29/06/1999
Medida Provisória	1.892-28	29/06/1999
Medida Provisória	1.850-6	29/06/1999
Medida Provisória	1.840-24	29/06/1999
Medida Provisória	1.873-44	28/07/1999
Medida Provisória	1.892-29	28/07/1999

