

Rede Nacional de Observatórios da Mulher Guia de marca



Rede Nacional de
**OBSERVATÓRIOS
DA MULHER**





Sobre a Rede de Observatórios da Mulher

A **Rede Nacional de Observatórios da Mulher** é um convite à transformação. Nascida da união entre iniciativas de todo o país, **ela conecta quem produz, analisa e compartilha dados sobre a realidade das mulheres no Brasil**. Mais que uma articulação, é um movimento vivo que **fortalece o enfrentamento à violência e a construção de políticas públicas** com base em evidências, diversidade e compromisso coletivo.

Visão

Ser referência nacional na articulação de iniciativas voltadas à produção e ao uso estratégico de dados sobre a realidade das mulheres, contribuindo para um país mais justo, com políticas públicas eficazes e centradas na equidade de gênero.

Missão

Fortalecer a produção, a integração e a visibilidade de dados sobre as mulheres brasileiras, promovendo a cooperação entre observatórios, a qualificação de evidências e o uso consistente dessas informações na formulação e no monitoramento de políticas públicas.





Rede Nacional de
**OBSERVATÓRIOS
DA MULHER**



Rede Nacional de
**OBSERVATÓRIOS
DA MULHER**

Sobre a marca

Com a Rede, buscamos conexões. **O símbolo principal traz linhas retas que se conectam umas nas outras e formam vínculos através de pontos em comum**, todos abraçados por curvas que representam a feminilidade e organicidade da Rede.

A aplicação deve ser feita somente com o símbolo sozinho, ou acompanhado da escrita, ambos em cores chapadas.



Paleta de cores

Nossa paleta de cores é inspirada na diversidade, criando uma aparência fresca e vibrante. **Essas cores devem ser usadas de forma consistente em todos os meios para manter a integridade da marca.**

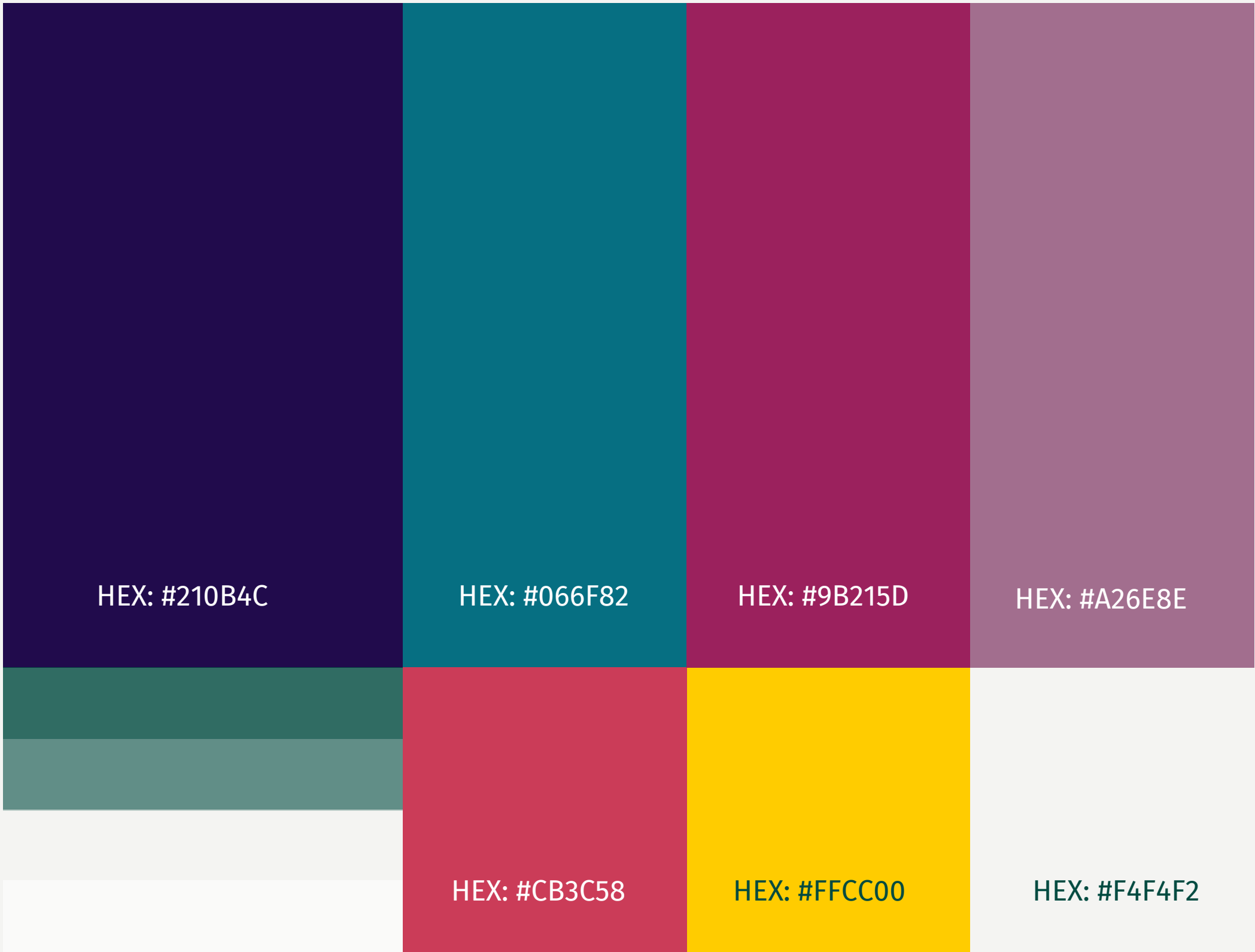

Fonte

Fira Sans

Aa

Italic

Medium

Bold

Estilo de imagens

**Imagens de mulheres diversas,
focando em olhares e identidade,
sempre em preto e branco.**

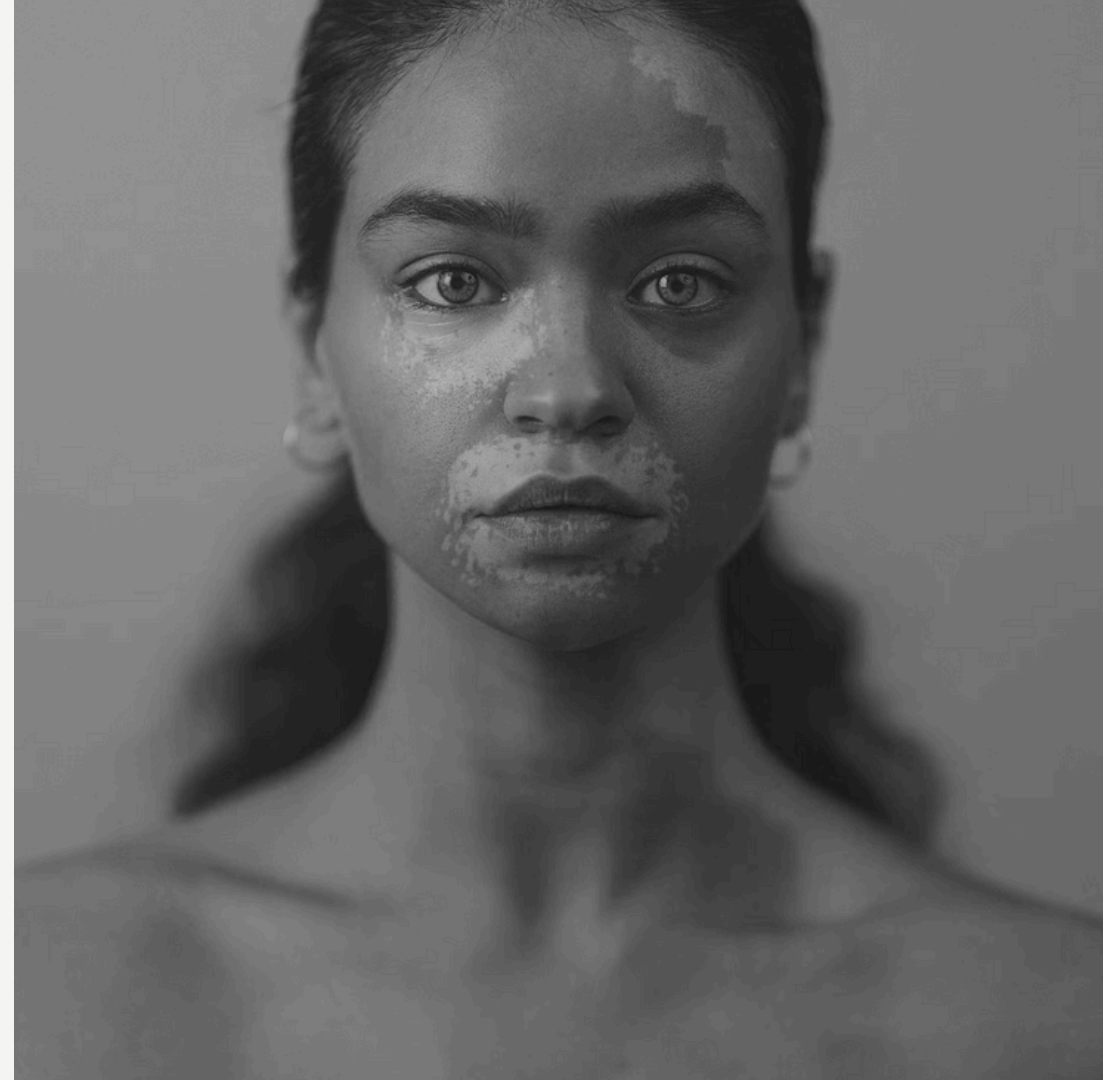

Elementos de apoio

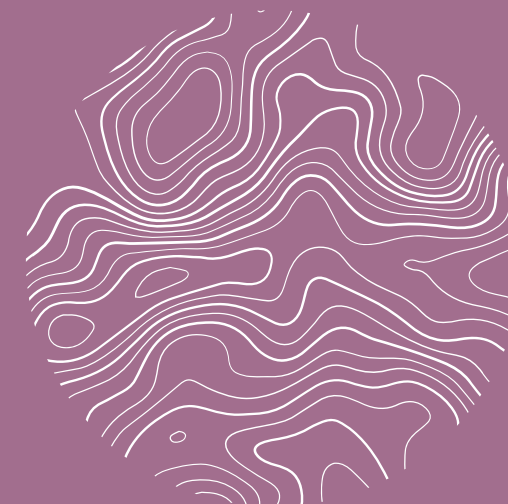
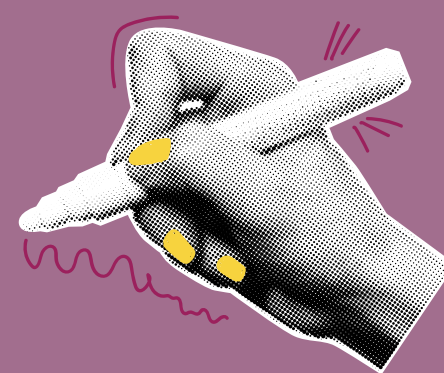
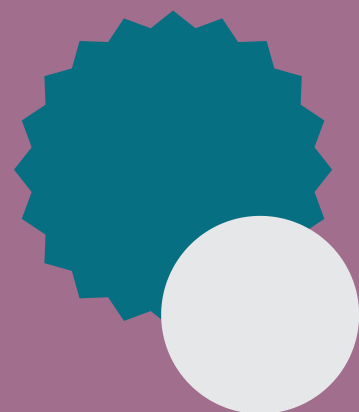

Exemplos de ícones

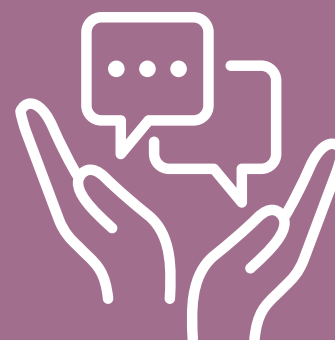
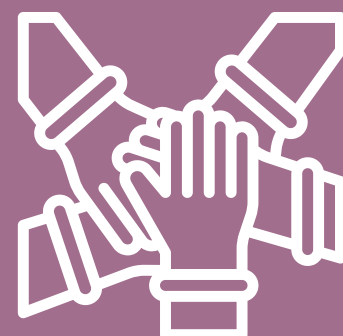

Ilustrações

Estilo colagem, linhas curvas e pontilhadas, linhas retas que se ligam como redes, estampas diversas.

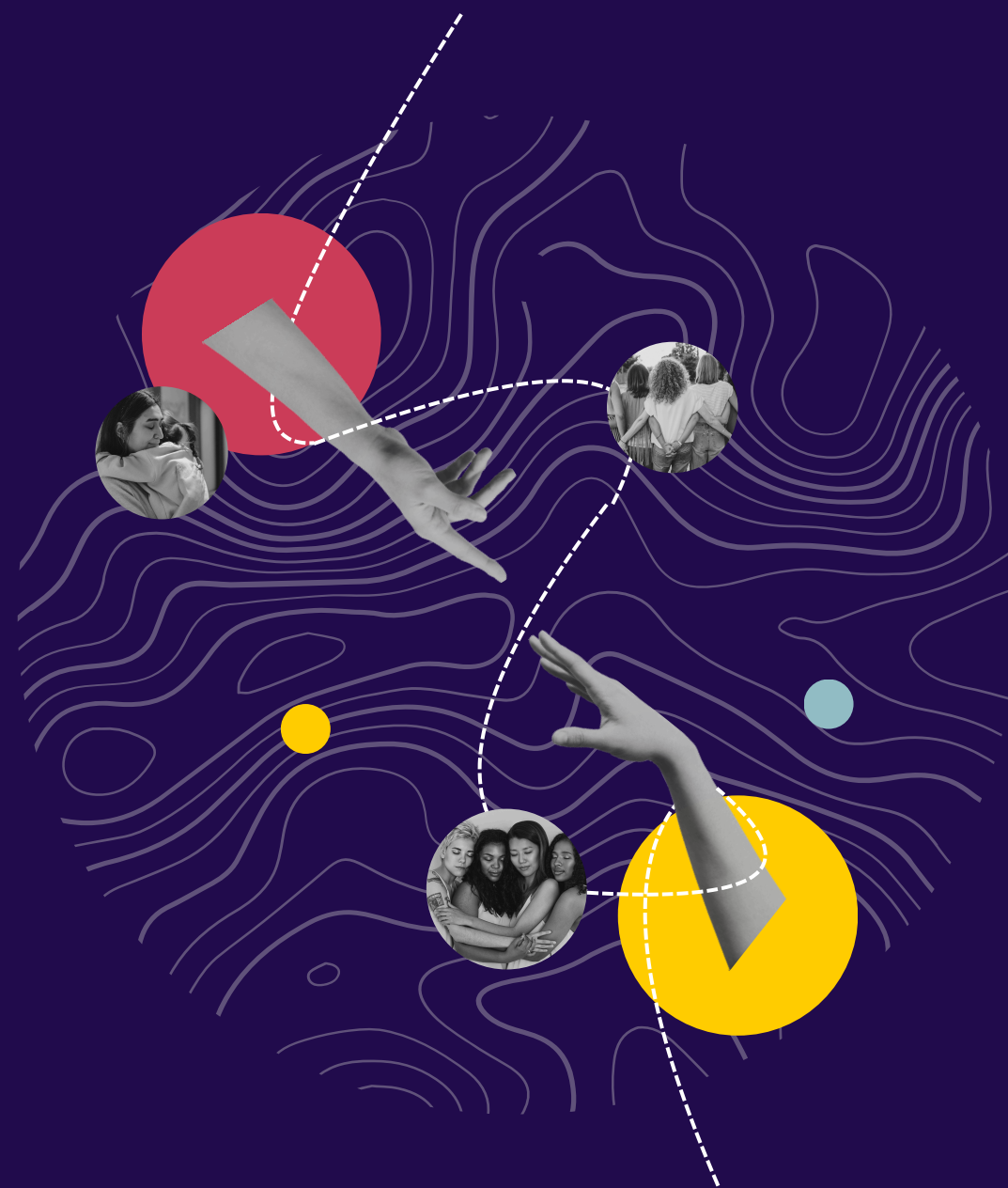



**Observatório da Mulher
contra a Violência**



Plataforma digital da Rede