

Funpresp:

A Previdência
Privada exclusiva
do servidor



Seja bem-vindo à
Funpresp!

Um direito do
servidor!

Já somos mais de
131 mil participantes
protegidos.



1º passo para fazer o
planejamento previdenciário:

Conhecer as regras
da sua aposentadoria
na União **RPPS**



Regras de Aposentadoria do servidor público federal (RPPS)

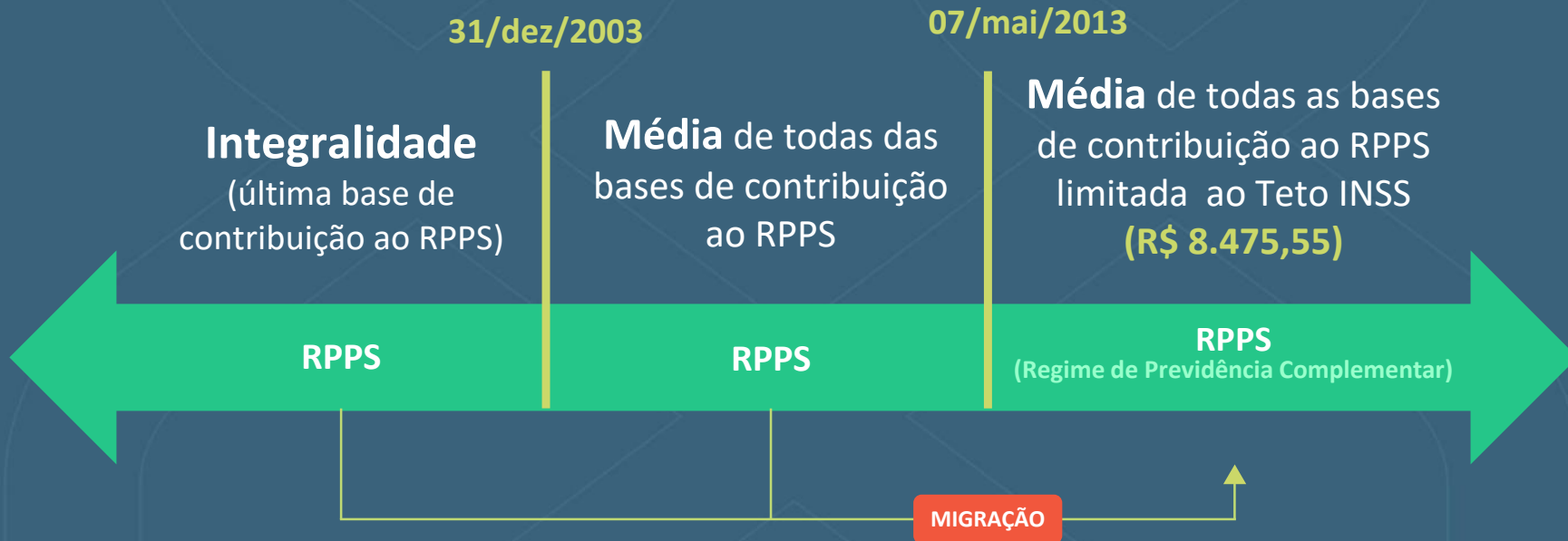



Conclusão

O planejamento previdenciário é fundamental para oferecer um presente e um futuro seguros a você e à sua família.



Funpresp:

- Previdência **exclusiva** dos servidores federais (202 órgãos do Executivo e Legislativo)
- **Entidade Privada**
- **Sem finalidade lucrativa**
- **Gerida pelos participantes**



A sua
**previdência
privada**

Feita por
servidores
para
servidores



Governança

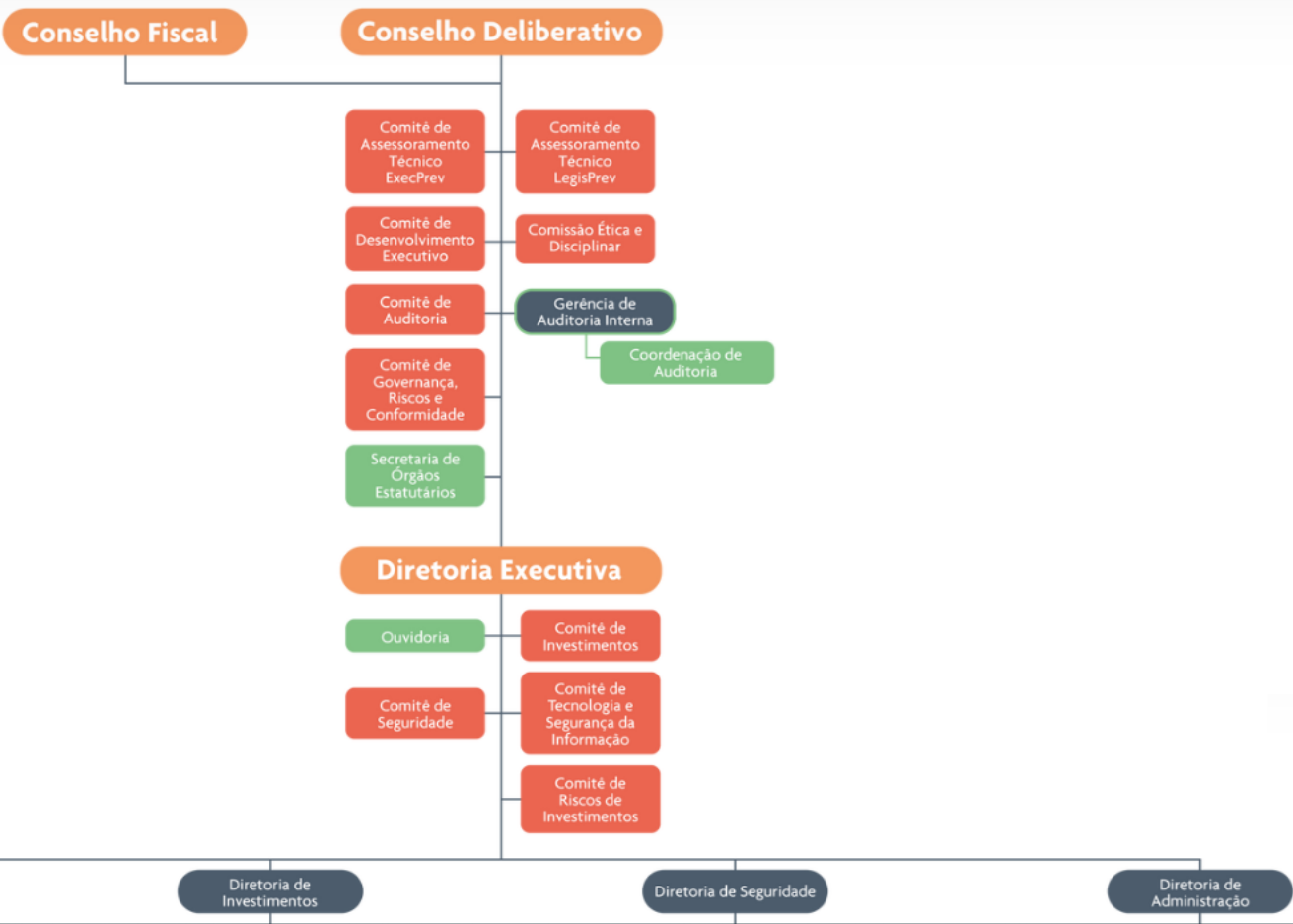

Como serão os benefícios do servidor que faz adesão à Funpresp?

Aposentadoria voluntária, incapacidade permanente ou falecimento



Ambiente exclusivo para acompanhar a conta individual

Sala do Participante
www.funpresp.com.br



App Funpresp



Categoria Normal

Ingresso a partir de maio de 2013 com remuneração acima do teto do INSS e

Servidores que migraram de regime

Pode haver adesão automática
Lei nº13.183/2015



Funpresp

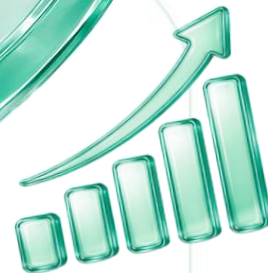

Categoria Normal

Qual será o valor da contribuição à Funpresp no seu contracheque?

Remuneração Bruta (base) – teto do INSS
X
8,5% , 8% ou 7,5%

Ex: R\$ 28.475,55 – R\$ 8.475,55 (teto INSS) =

R\$ 20.000 (Salário de Participação)

X 8,5% = R\$ 1.700 do participante

R\$ 1.700 da União

DIFERIMENTO FISCAL

no contracheque:

R\$ 1.700

trazem economia de

R\$ 467,50



Desembolso real

R\$ 1.232,50



Funpresp

Categoria Ativo Normal

Distribuição das contribuições

100% da sua
contribuição



R\$ 1.700

6,5% a 2,45%

Taxa de
Carregamento

Despesas
Administrativas

14,71%

FCBE

Invalidez
Morte
Sobrevivência

78,79% a
82,84%



Conta
individual

Rentabiliza na
acumulação e
no recebimento

1.339,43

Taxa de Carregamento X Taxa de Administração

A taxa de carregamento tem incidência uma única vez sobre cada contribuição mensal, enquanto a taxa de administração incide anualmente sobre todo o patrimônio acumulado.

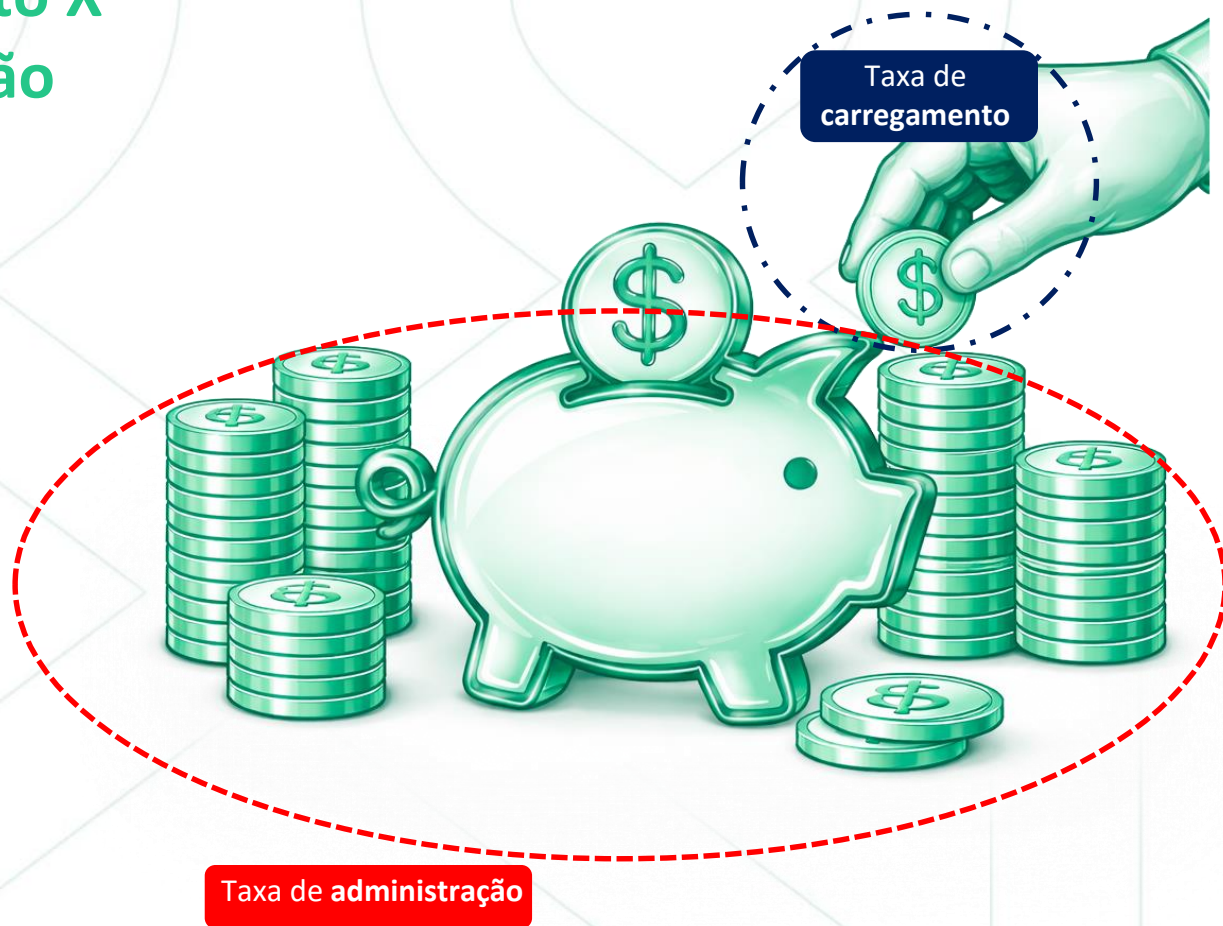

Mais dinheiro na sua conta individual: a taxa de carregamento cai com o tempo

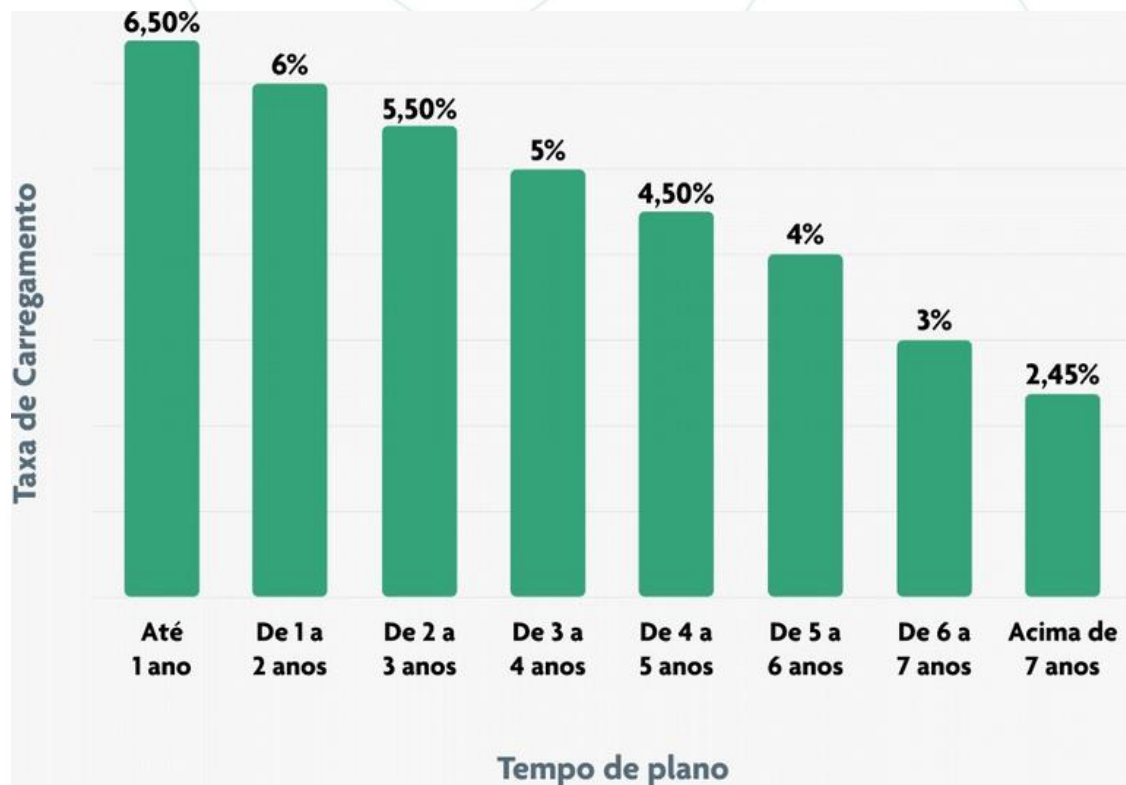

Taxa de Administração
ZERO

Em 40 anos, a taxa de carregamento regressiva da Funpresp é equivalente a uma taxa de administração de **0,14% ao ano.**

Quanto irá para a sua reserva individual?

Seu contracheque

R\$ 1.700
-R\$ 467,50

(economia de IR)

R\$ 1.232,50

Saem do seu bolso



Ganho de
117,35%/mês



Sua reserva

R\$ 1.339,43 do
participante
+ 1.339,43 da União

R\$ 2.678,86

Entram na sua conta
individual



Aposentadoria Voluntária (Funpresp)

Categoria Normal

Plano de
Contribuição Definida



Benefício de Aposentadoria
Programada é função do
saldo acumulado

Na Funpresp,
você continua
recebendo
mesmo após
zerar seu
saldo
individual
(benefício de
sobrevida
coberto pelo
FCBE)

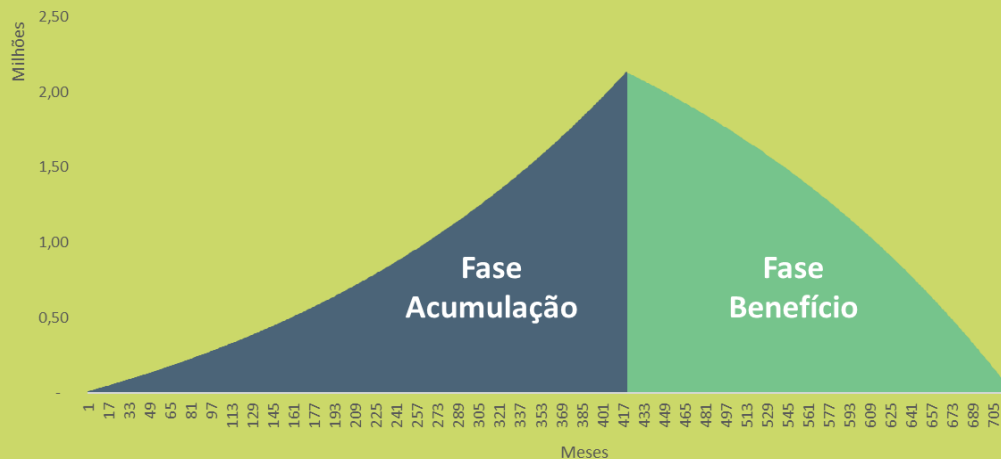

Aposentadoria por Incapacidade Permanente e Pensão (Funpresp)

Categoria Ativo Normal

Salário de Participação na Funpresp:

R\$ 28.475,55 – 8.475,55 (teto do INSS)=

R\$ 20.000

(Média dos Salários de Participação) - BE



Invalidez
X 80%

R\$ 16.000



Pensão
X 70%

R\$ 14.000

Atualizados anualmente pelo IPCA

Invalidez *(carência 12 meses)*

Pensão *(sem carência)*

Independem da
**reserva
acumulada**

Vitalícios para
cônjuge ou para
você

No caso de migração, deduz-se
o valor do BE da média do
Salário de Participação

Categoria Alternativo

Ingresso antes de 2013 (sem migração de regime previdenciário)

Ingresso a partir de 2013 com remuneração inferior ao teto do INSS

Não tem adesão automática



Funpresp



Categoria Alternativo

O Participante define o valor da contribuição mensal

Contribuição Mínima: 10 URP x 7,5%

Valor mínimo Legis= **R\$ 150,26**

Valor máximo: **Remuneração X 8,5%**

DIFERIMENTO FISCAL no contracheque sobre o valor das contribuições e acesso aos produtos Funpresp

Categoria Alternativo



- Depende do saldo de conta
- Pode contratar a PAR

Benefícios de Aposentadoria Voluntária, Invalidez ou Pensão (Funpresp)

Categoria Alternativo – Benefício Suplementar

O participante ou o beneficiário definem como receber o saldo de conta



- Até 100% à vista

e o restante em renda mensal por prazo determinado

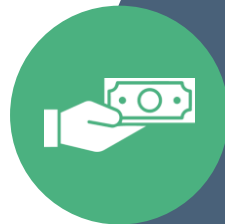

- Até 100% em

benefício mensal por prazo determinado

PAR – Proteção Adicional de Riscos

Cobertura facultativa e adicional para incapacidade permanente e falecimento



- Pode ser adquirida **separadamente ou em conjunto**
- **Custo de 3 a 4 vezes menor** do que o praticado no mercado.
- O valor destinado ao custeio mensal da cobertura é **descontado da base de cálculo do Imposto de renda** do contracheque.
- Participante **ou beneficiários definem como receber o benefício gerado pela PAR**: parcela única ou mensais.



Como escolher o Perfil de Investimentos?

Prazo para escolha do Perfil de Investimentos:

Adesão voluntária: Último dia útil do mês seguinte ao da adesão

Adesão automática: Cerca de 90 dias após a adesão

A partir de 2027, o Perfil pode ser alterado uma vez ao ano, no mês do seu aniversário

Onde escolher o Perfil?

Sala do Participante (www.funpresp.com.br)

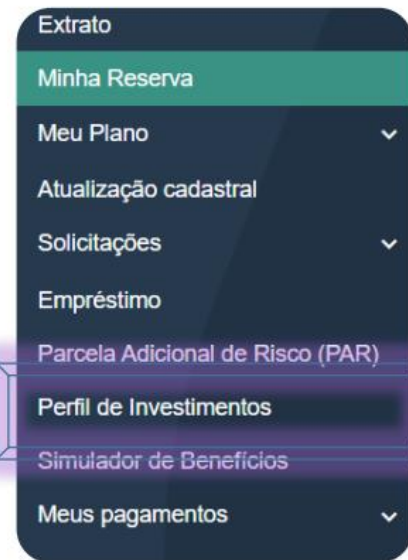

Rentabilidade dos Investimentos

(maio/26)



| | No ano | Acumulado 12 meses | Acumulado Desde o Início ³ |
|-----------------------------------|--------|--------------------|---------------------------------------|
| ÍNDICE DE REFERÊNCIA ¹ | 4,96% | 9,03% | 253,15% |
| CDI | 5,66% | 14,76% | 246,81% |
| IBOVESPA | 7,86% | 26,83% | 201,65% |
| TÍTULOS PÚBLICOS ² | 5,29% | 13,48% | 250,39% |
| DÓLAR | -8,10% | -11,42% | 157,01% |
| POUPANÇA | 3,35% | 8,32% | 124,98% |
| CONSOLIDADO FUNPRESP-EXE | 5,43% | 12,69% | 268,61% |

1. O IPCA + 4% a.a. até dez/25 e IPCA + 4,31% a.a. desde jan/26. O cálculo considerou IPCA oficial de 0,58%

2. Rentabilidade dos títulos públicos federais é estimada pela variação do IMA-G.

3. Início do Exec-Prev: Fev/2013: Início do Legis-Prev: Mai/2013.

Como aumentar o valor do benefício da Funpresp?

Portabilidade para a Funpresp



TAXA ZERO

Aportes Facultativos

(até 12% da renda anual)
*declaração completa



TAXA ZERO



**Liquidez
Benefício Previdenciário
Antecipado**



Produtos exclusivos aos Participantes da Funpresp

Empréstimo
Consignado



Taxa efetiva média
1,32% a.m.

Plano de Saúde e
Odontológico



[www.funpresp.com.br/
planos-assistenciais](http://www.funpresp.com.br/planos-assistenciais)

Assessores
Previdenciários



Obrigada!

Avalie a palestra e tenha
acesso à apresentação
após o envio



Funpresp

