

# **Funpresp:**

## **A Previdência Privada exclusiva do Servidor Público Federal**

**Senado Federal**

24/10/2025



**Seja bem-vindo à  
Funpresp!**

**Um direito do  
servidor!**

**Já somos mais de  
123 mil participantes  
protegidos.**

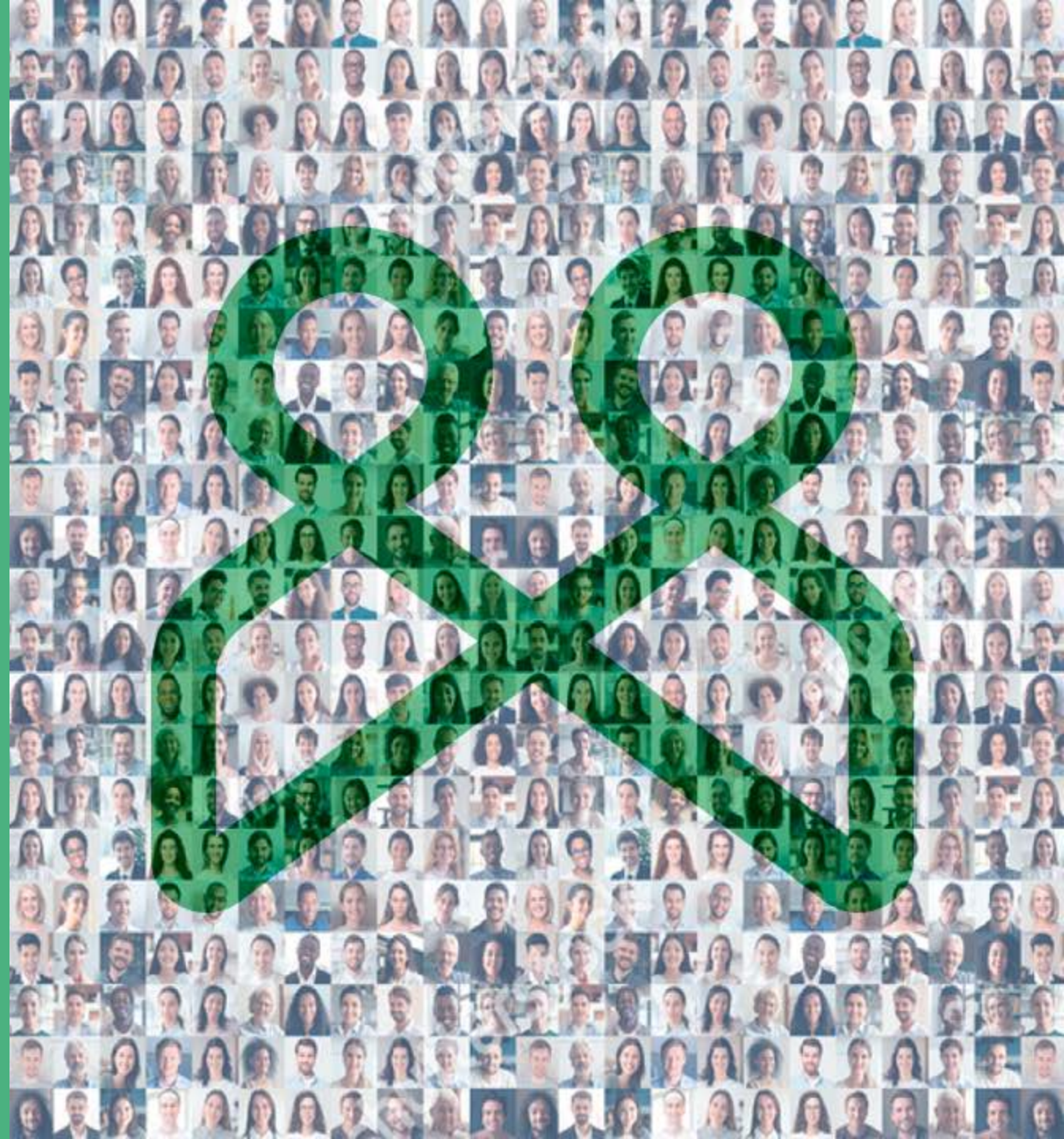





O planejamento previdenciário é fundamental para oferecer um presente e um futuro seguros a você e à sua família



Uma parceira  
para a vida toda

## Funpresp:

- Previdência **exclusiva** dos servidores federais (202 órgãos do Executivo e Legislativo)
- **Entidade Privada**
- **Sem finalidade lucrativa**
- **Gerida pelos participantes**

**Feita de servidores  
para servidores.**





# Governança

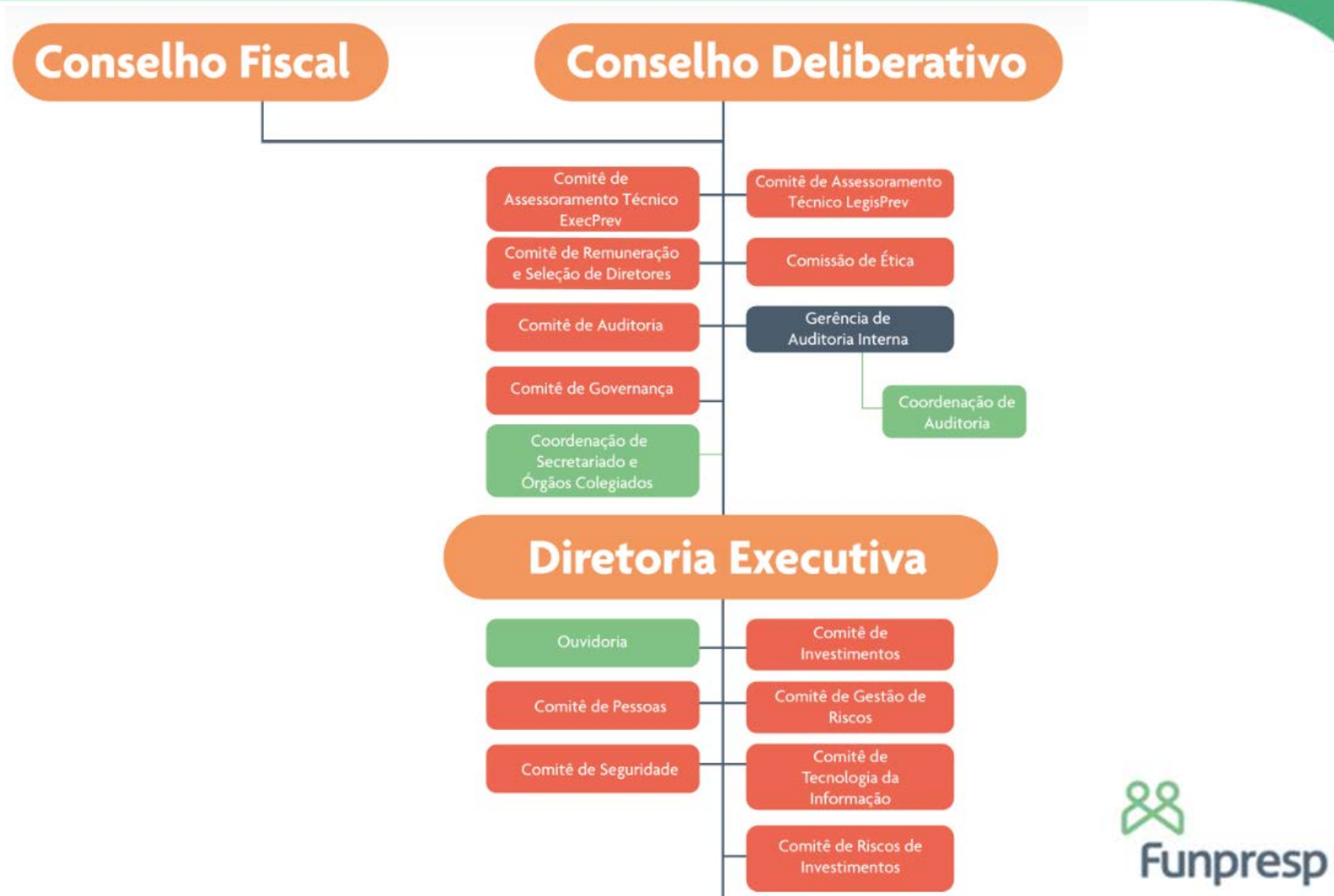

# Como serão os benefícios do servidor que faz adesão à Funpresp?

Aposentadoria voluntária, incapacidade permanente ou falecimento

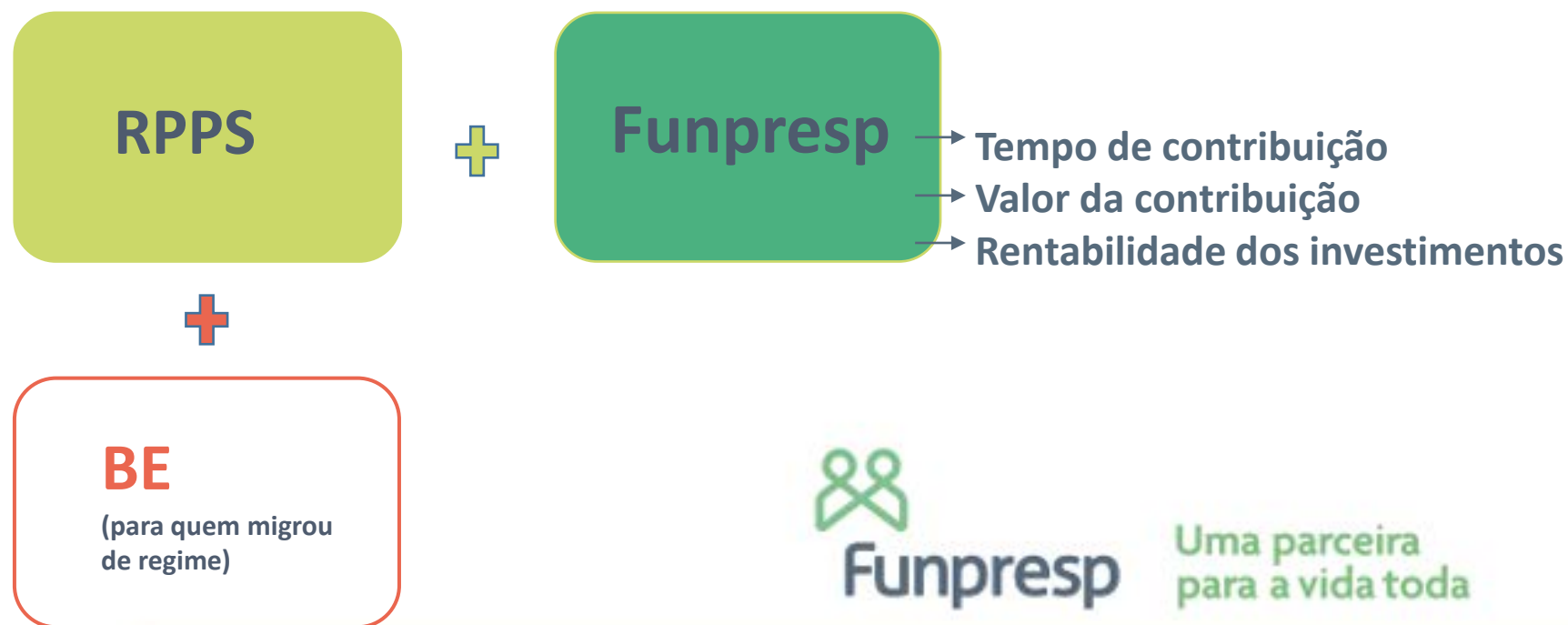

# Ambiente exclusivo para acompanhar a conta individual

Sala do Participante  
[www.funpresp.com.br](http://www.funpresp.com.br)



[Home](#)

[A Funpresp](#)

[Planos e Produtos](#)

[Investimentos](#)

[Atendimento](#)

[Publicações](#)

[Acesso à informação](#)



[Sala do Participante](#)



App Funpresp



Funpresp

Uma parceira  
para a vida toda

# Ativo Normal

Pode haver adesão automática- Lei nº 13.183 de 05/11/2015  
(90 dias para desistência)



Uma parceira  
para a vida toda



# Categoria Ativo Normal

Qual será o valor da contribuição à Funpresp no contracheque?

Remuneração Bruta (base) – teto do INSS

X

8,5% , 8% ou 7,5%

Ex: R\$ 30.157,41 – R\$ 8.157,41(teto)=

R\$ 22.000 (Salário de Participação)

X8,5% = R\$ 1.870 do participante

R\$ 1.870 da União

## DIFERIMENTO FISCAL

no contracheque:

R\$ 1.870

trazem economia de

R\$ 514,25



Desembolso real

R\$ 1.355,75



Funpresp

Uma parceira  
para a vida toda

# Categoria Ativo Normal

## Distribuição das contribuições



R\$ 1.870

-

R\$ 130,90

-

R\$ 296,96

=

R\$ 1.442,14

# Taxa de Administração X Taxa de Carregamento

A taxa de carregamento tem incidência **uma única vez sobre cada contribuição** mensal, enquanto a taxa de administração incide **anualmente sobre todo o patrimônio acumulado**.





# Mais dinheiro na sua conta individual: a taxa de carregamento cai com o tempo

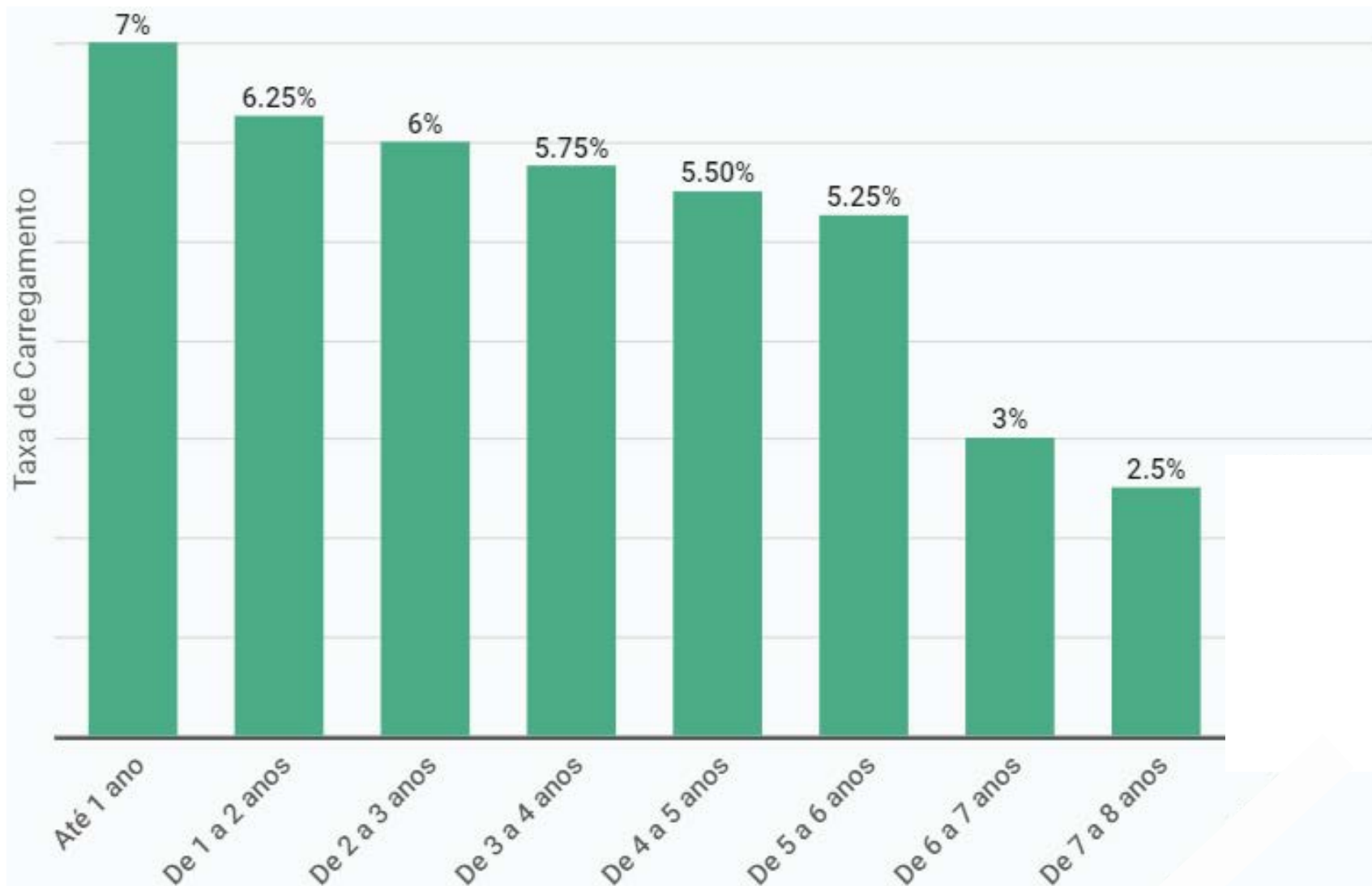

Taxa de  
Administração  
**ZERO**

Em 40 anos, a **taxa de carregamento regressiva** da Funpresp é equivalente a uma taxa de administração de **0,14% ao ano**

# Quanto irá para a sua reserva individual?

## Seu contracheque

**R\$ 1.870**

-R\$ 514,25 (economia de IR)

**R\$ 1.355,75**

Saem do seu bolso



**Ganho aprox. de  
112,7%/mês**



## Sua reserva

R\$ 1.442,14 do participante

+

R\$ 1.442,14 da União

**R\$ 2.884,28**

Entram na sua conta individual



# Benefício de Aposentadoria Voluntária

## Ativo Normal

Plano de  
Contribuição Definida



Benefício de Aposentadoria  
Programada é função do  
saldo acumulado

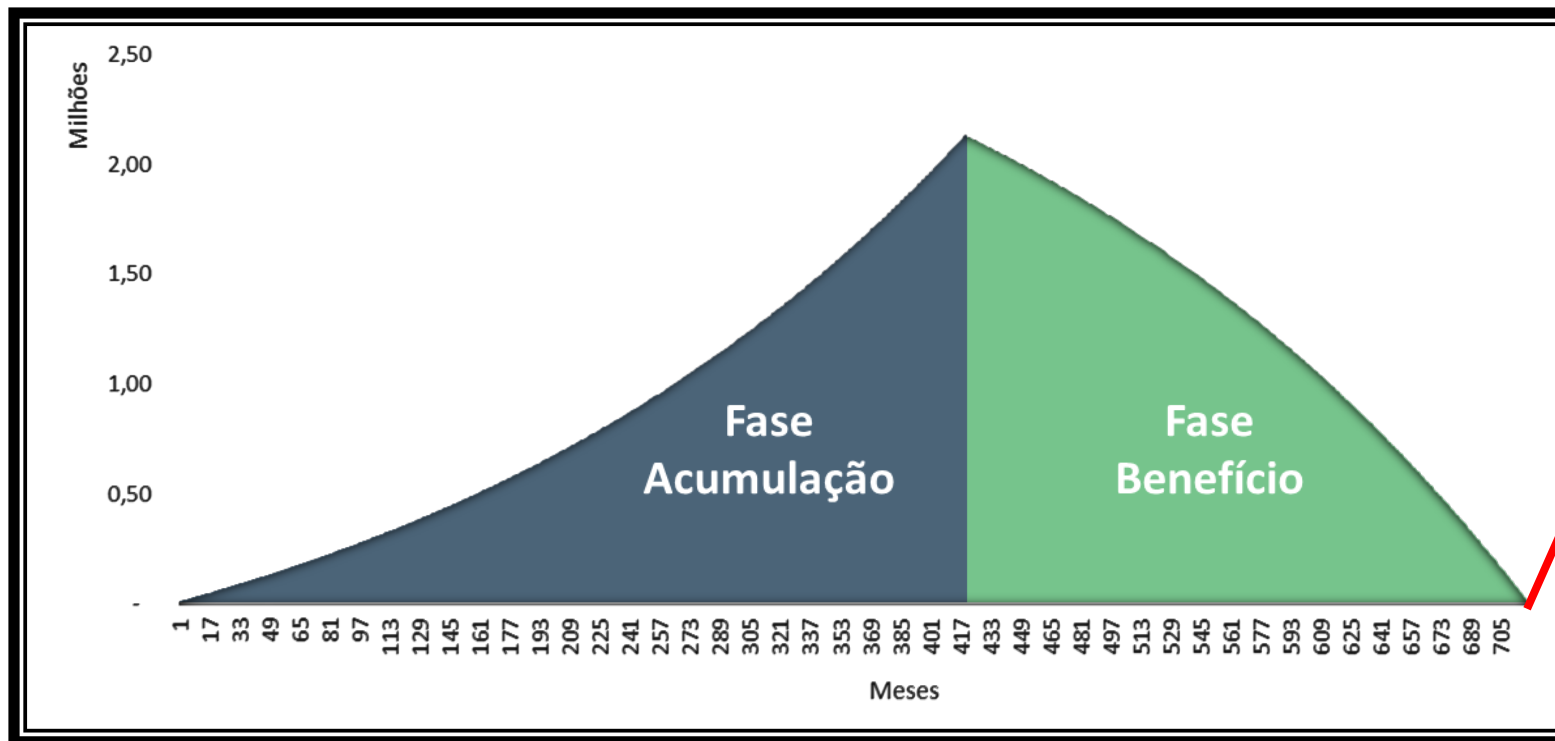

Na Funpresp, você  
continua recebendo  
mesmo após zerar  
seu saldo individual  
(benefício de  
sobrevida coberto  
pelo FCBE)



# Ativo Normal:

## Cálculos: Incapacidade Permanente e Pensão Funpresp

Salário de Participação na Funpresp:

R\$ 30.157,41 – 8.157,41 (teto INSS)=

R\$ 22.000

(Média dos Salários de Participação) - BE



Invalidez  
X 80%

R\$ 17.600



Pensão  
X 70%

R\$ 15.400

Atualizados  
anualmente pelo IPCA

Invalidez (*carência 12 meses*)

Pensão (*sem carência*)

Independem da  
reserva acumulada

## Vitalícios

Em caso de migração, o valor do BE é deduzido da média dos salários de participação

Ingresso antes de 2013 no serviço público federal, sem migração de regime

## Categoria Ativo Alternativo



Uma parceira  
para a vida toda

# Categoria Ativo Alternativo

**Você** define o valor da sua contribuição mensal

Valor mínimo= **R\$ 146,48**

Valor máximo: **Remuneração X 8,5%**

**DIFERIMENTO FISCAL** no contracheque sobre o  
valor das contribuições e acesso aos produtos  
Funpresp



# Categoria Ativo Alternativo

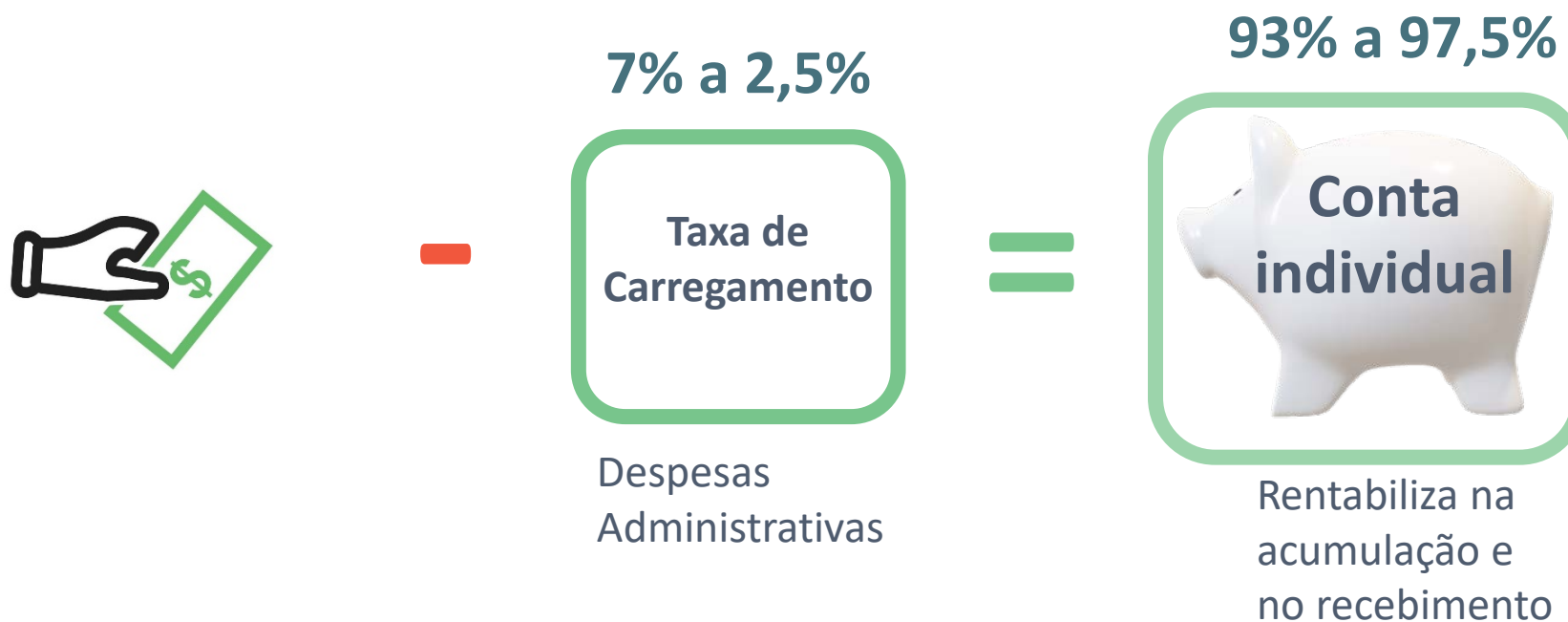

**Funpresp**

Uma parceira  
para a vida toda

# Benefícios de Aposentadoria Voluntária, Invalidez ou Pensão (Funpresp)

**Categoria Ativo Alternativo**

**O participante ou o beneficiário definem como receber  
o saldo de conta**

- Até 100% à vista e o restante em renda mensal por  
prazo determinado**
- 100% em forma de benefício mensal por prazo  
determinado**

# Mais proteção para você e sua família no caso de imprevistos

## PAR – Parcela Adicional de Riscos

Cobertura **facultativa e adicional** para os imprevistos de invalidez e morte

- Pode ser adquirida **separadamente ou em conjunto**
- **Custo de 3 a 4 vezes menor** do que o praticado no mercado.
- O valor destinado ao custeio mensal da cobertura é **descontado da base de cálculo do Imposto de renda** do contracheque.
- Participante ou **beneficiários definem como receber o benefício gerado pela PAR**: parcela única ou mensais.





# Como escolher o Perfil de Investimentos?

**Prazo para escolha do Perfil de Investimentos:**

**Adesão voluntária:** Último dia útil do mês seguinte ao da adesão

**Adesão automática:** Cerca de 90 dias após a adesão

**A partir de 2026, o Perfil pode ser alterado uma vez ao ano,  
no mês do seu aniversário**

**Onde escolher o Perfil?**

Sala do Participante ([www.funpresp.com.br](http://www.funpresp.com.br))

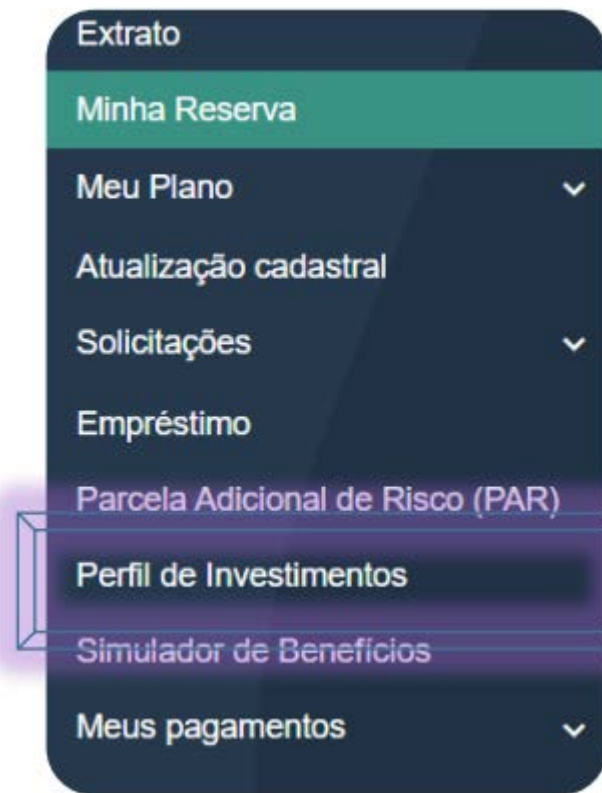

# Rentabilidade dos Investimentos (setembro/25)

## Retorno acumulado dos investimentos

	No Ano	Acumulado 12 meses	Acumulado Desde o Início <sup>3</sup>
IPCA + 4% a.a. <sup>1</sup>	6,78%	9,42%	231,34%
CDI	10,35%	13,30%	216,85%
IBOVESPA	21,58%	10,94%	153,83%
TÍTULOS PÚBLICOS <sup>2</sup>	10,97%	11,08%	221,57%
DÓLAR	-14,11%	-2,38%	170,31%
POUPANÇA	6,11%	7,97%	113,35%
CONSOLIDADO FUNPRES-P-EXE	10,29%	8,80%	238,47%

1. O IPCA + 4% a.a. foi calculado considerando o IPCA projetado do ANBIMA de setembro: 0,54%.

2. Rentabilidade dos títulos públicos federais é estimada pela variação do IMA-G.

3. Início do Exec-Prev: Fev/2013; Início do Legis-Prev: Mai/2013.



Funpresp

Uma parceira  
para a vida toda

# Como aumentar o valor do benefício Funpresp?

Portabilidade para  
a Funpresp



TAXA ZERO

Aportes  
Facultativos

(até 12% da renda anual)  
\*declaração completa



TAXA ZERO



Liquidez  
Benefício  
Previdenciário  
Temporário



Funpresp

Uma parceira  
para a vida toda

# Produtos exclusivos aos Participantes

## Empréstimo Consignado

Taxa efetiva média  
1,29% a.m.



## Plano de Saúde e Odontológico

[www.funpresp.com.br/planos-assistenciais](http://www.funpresp.com.br/planos-assistenciais)



Assessores Previdenciários



Uma parceira  
para a vida toda



*Investir no futuro  
é o maior  
presente que  
você pode se dar  
hoje.*





# Obrigada!

Avalie a palestra e tenha acesso à apresentação após o envio



**0800 282 6794**

[faleconosco@funpresp.com.br](mailto:faleconosco@funpresp.com.br)

