

# Promoção da Equidade de Gênero e Raça no Senado Federal





**Por pressão**



**Por convicção**

# ARCABOUÇO LEGAL – CONSTITUIÇÃO FEDERAL / 1988



## Art. 3º Objetivos fundamentais

- I - construir uma sociedade livre, justa e solidária
- III - erradicar a pobreza e a marginalização e reduzir as desigualdades sociais e regionais;
- IV - promover o bem de todos, sem preconceitos de origem, raça, sexo, cor, idade e quaisquer outras formas de discriminação.



## Art. 5º, Direitos e Garantias fundamentais

**Todos são iguais perante a lei, sem distinção de qualquer natureza**

# ESTRUTURAS HISTÓRICAS DAS DESIGUALDADES

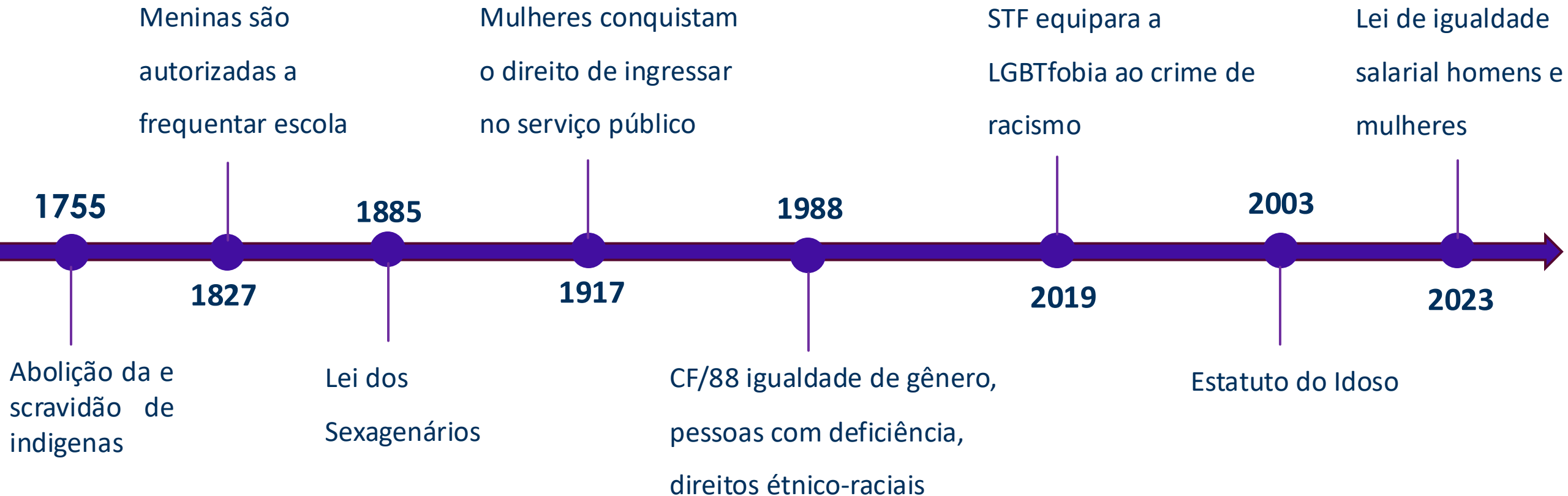

# População **brasileira**:

Branca

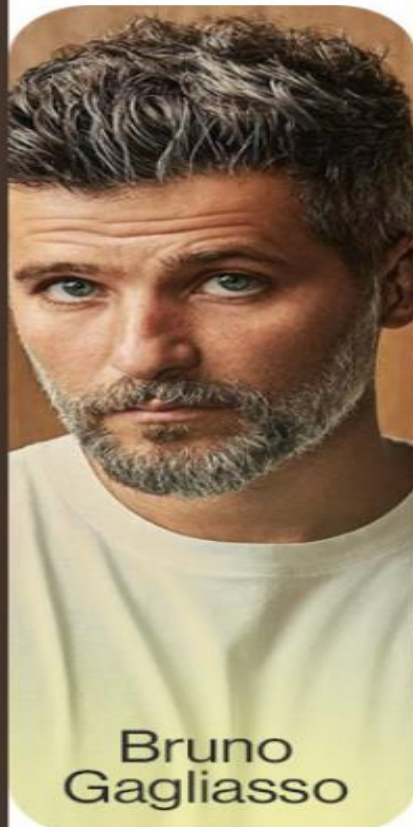

Bruno  
Gagliasso

43,5%

Amarela



Sabrina  
Sato

0,4%

Indígena



Sônia  
Guajajara

0,8%

Negra



Wanessa  
da Matta

55,5%



Jurema  
Werneck

Parda 43,2%

Preta 10,2%

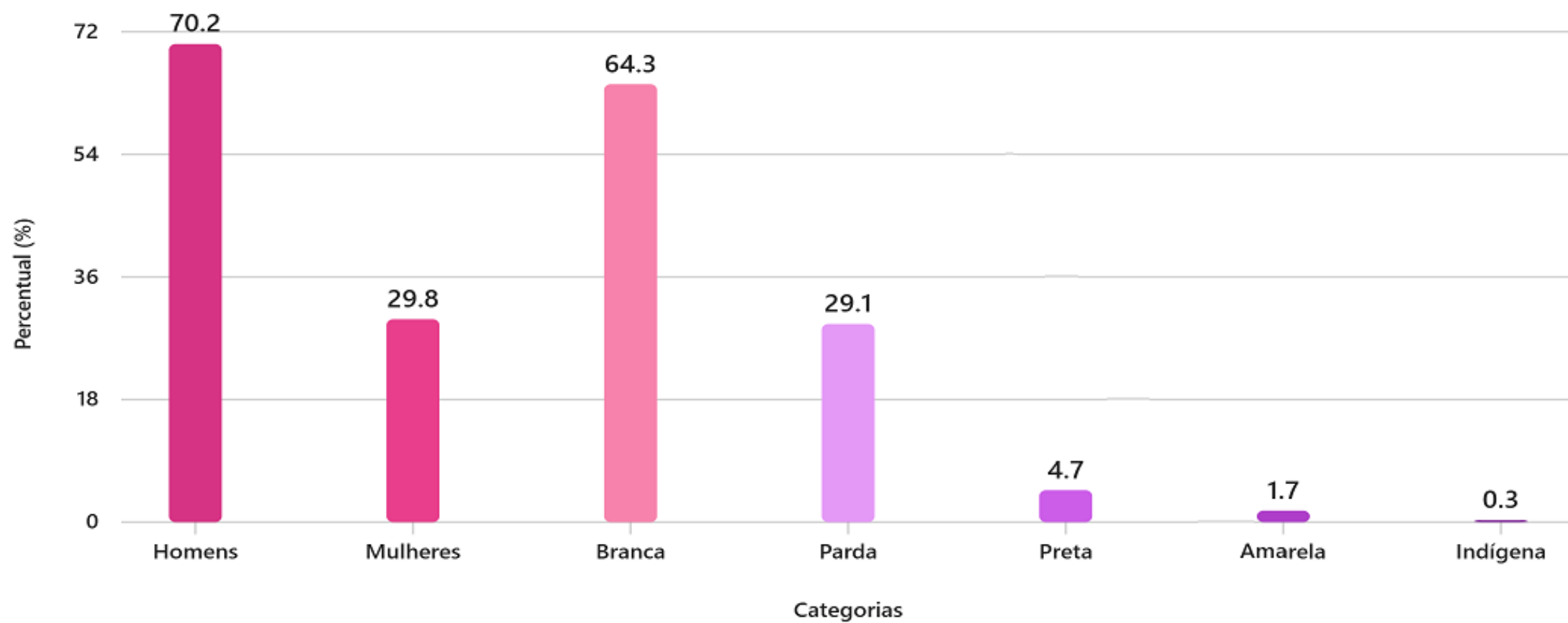

■ Sexo ■ Raça/Cor

# Vieses Inconscientes

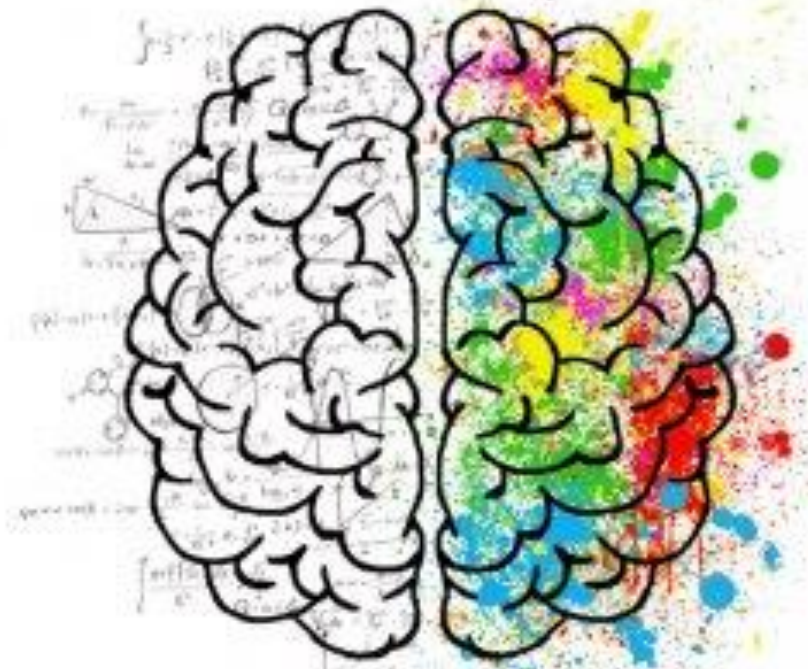

**Refletir sobre as  
grandes questões  
do nosso tempo**

# Plano de Equidade de Gênero e Raça



As ações de equidade no Senado Federal são planejadas e executadas pelo Comitê e contam com o envolvimento de todas as unidades da Casa.



Por meio de um Plano estruturado com objetivos, metas e indicadores, buscamos promover um ambiente com mais equidade e livre de preconceitos.



<https://www12.senado.leg.br/institucional/responsabilidade-social/equidade/pages/plano-de-equidade>

# Síntese dos Programas e Ações

Sala de Apoio à Amamentação

Programa de Assistência à Mãe Nutriz no Senado

Programa de Assistência a Mulheres em Situação de Vulnerabilidade

Programa de Liderança para as Mulheres

Curso de Liderança para Mulheres Negras

Curso Dialogando sobre a Lei Maria da Penha

Campanha contra o Assédio Moral e Sexual

Projeto Racismo em Pauta (e-book Racismo em Pauta)

Videoaulas sobre Temas Contemporâneos de Gênero e Raça

Indicadores de Gênero e Raça da Força de Trabalho do Senado Federal

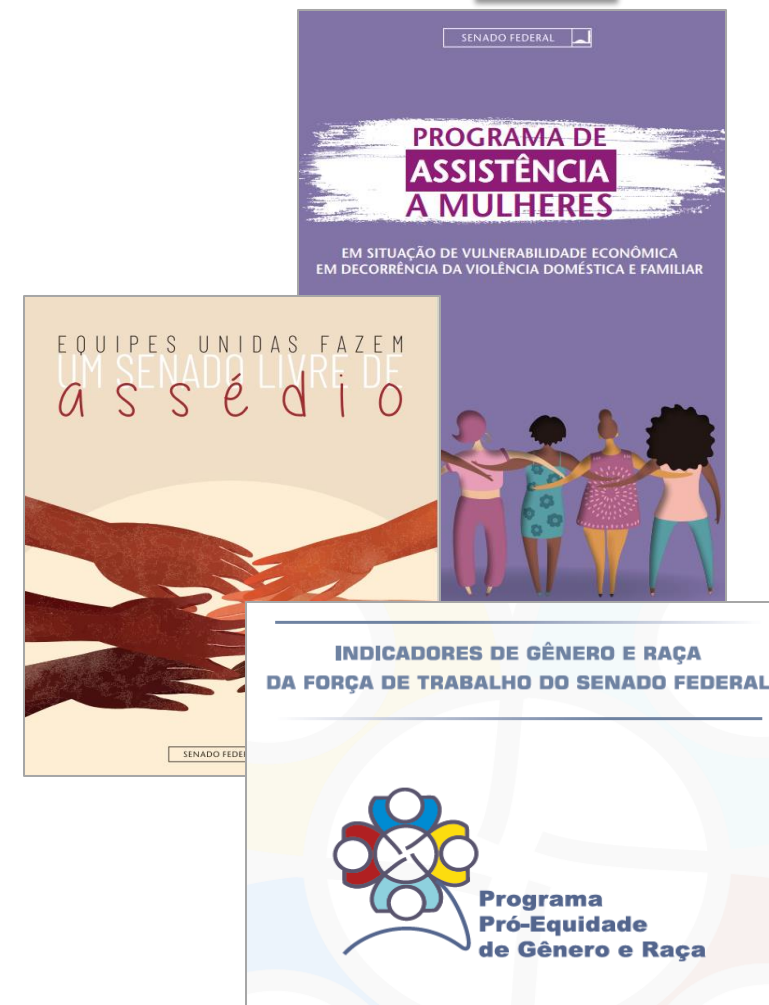

# GT Afinidade LGBTQIA+

- Destinado a propor, executar e monitorar as ações destinadas à promoção da Igualdade de oportunidades, com foco na inclusão da diversidade e redução das desigualdades de gênero e orientação sexual.

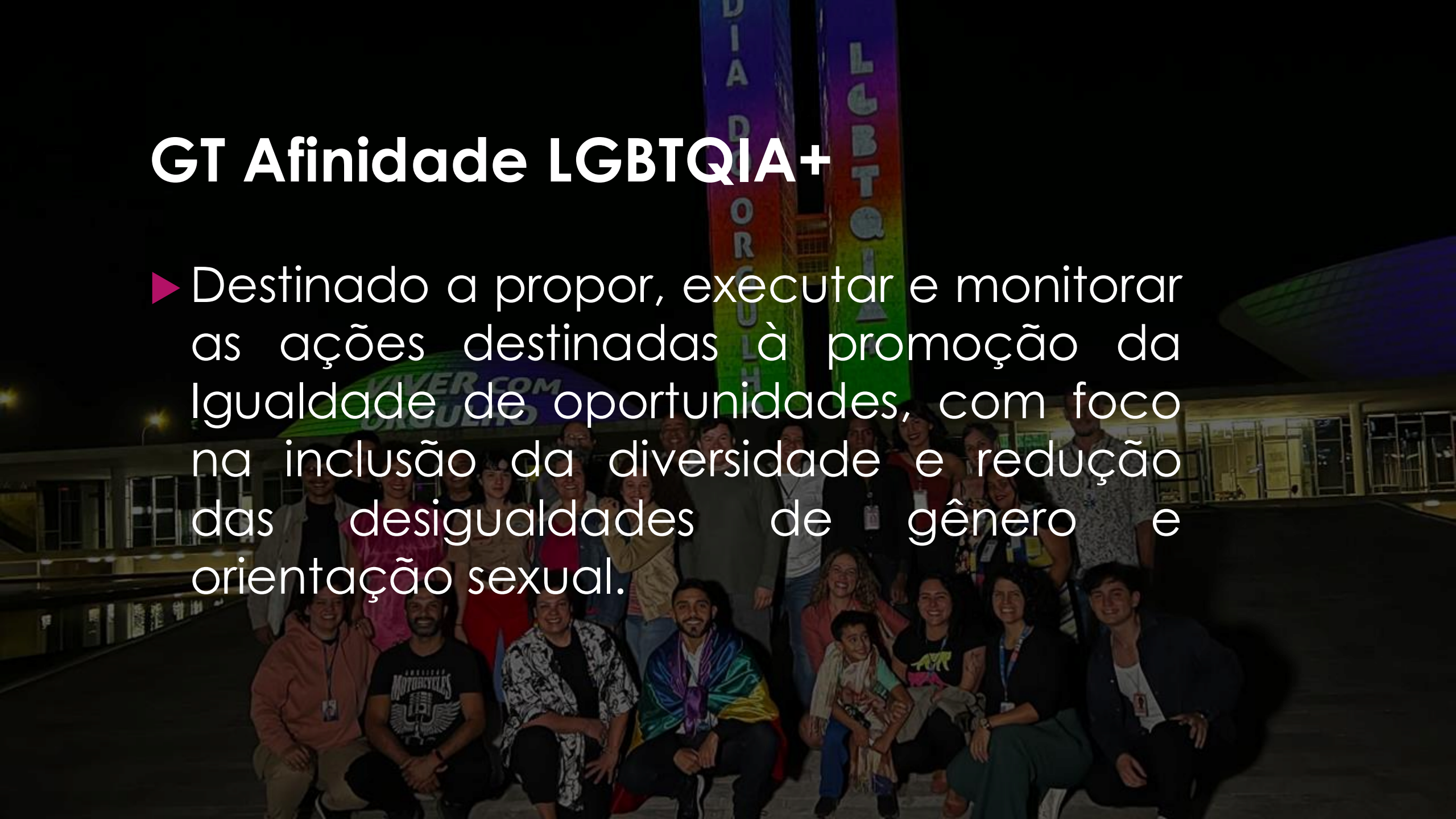

## GT Afinidade de Raça

- ▶ O IBGE pesquisa a cor ou raça da população brasileira com base na autodeclaração.
- ▶ Pessoas Negras (pretas e pardas), ambos os grupos possuem fenótipos negroides.
- ▶ Quem desejar colaborar com as ações do GT é só mandar uma mensagem de WhatsApp ou e-mail
- ▶ [devair@senado.leg.br](mailto:devair@senado.leg.br)  
61 9.9979-6477

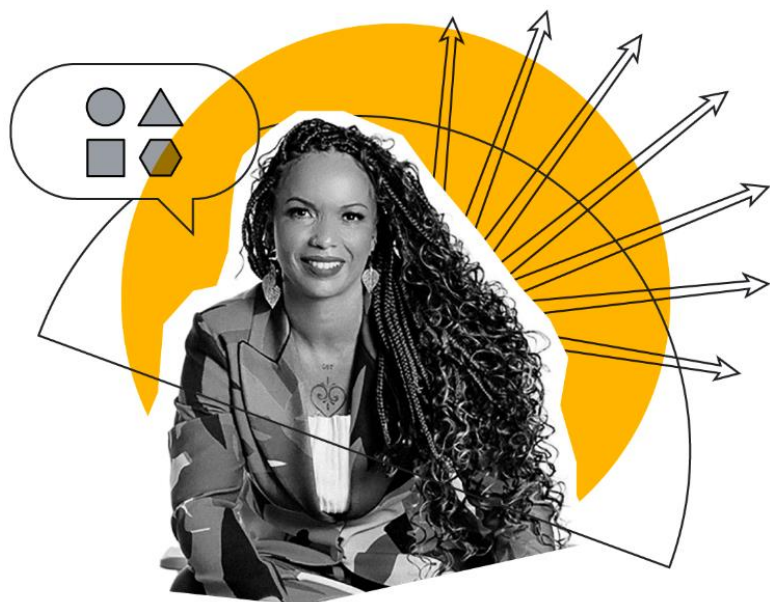

**GRAZI MENDES**

- Qual é a mudança que o meu movimento alcança?
- Somos ancestrais do futuro!

## Equidade

