



# Programa de Integração

**LIGA DO BEM**

SENADO FEDERAL



## Voluntariado

A Liga do Bem é um grupo de voluntários formado por colaboradores da Casa e por pessoas da sociedade civil.



## Liga do Bem

A Liga foi criada em Novembro de 2015 a partir de uma sugestão apresentada no Programa Manhã de Ideias, da Diretoria-Geral, que mensalmente promove a interação e o diálogo dos colaboradores com a direção da Casa.



**Programa Manhã de ideias aproxima funcionários das decisões do Senado**

O Programa "Manhã de ideias" foi criado em 2014 pela Diretoria-Geral da Casa e tem como intuito aproximar os servidores por meio de um canal direto de comunicação.

Uma vez por mês, os colaboradores inscritos podem apresentar, de maneira informal, sugestões de melhoria e aprimoramento para a instituição, sem necessidade de projetos estruturados, planos de custos ou cronogramas.

Muitas ideias são de baixa complexidade, como instalação de micro-ondas e filtro de água potável na área de alimentação, criação de um grupo de voluntariado e instalação de máquinas de autoatendimento para alimentos e bebidas.

O olhar dos servidores com relação ao funcionamento da Casa é diferente do dos gestores, o que permite que a administração desenvolva outros pontos de vista sobre os assuntos abordados.

Já outras propostas, por envolverem diversos setores, são discutidas em diferentes níveis, podendo levar à implementação das ideias a médios e longos prazos.

O programa Manhã de Ideias é um ótimo incentivo para os servidores contribuírem com o desenvolvimento e aprimoramento da Instituição. Na primeira participação que tive nesse programa, já percebi sua efetividade, pois uma das ideias que dei foi implantada, a criação da Liga do Bem, e outra não foi executada por impossibilidade tecnológica.

Alisson Bruno Dias de Queiroz  
Coordenador de Apoio ao Programa e-Cidadania

Com 250 participações desde sua criação, o Manhã de ideias recebe os mais diversos temas que vão desde a gestão de pessoas até a estrutura do Senado, trazendo também questões inerentes a comunicação, capacitação profissional e projetos socioambientais.

♦ INÍCIO

SENADO FEDERAL



## Atuação

A Liga do Bem atua com campanhas, oficinas e projetos, além de ações contínuas que podem, também, ser classificadas como projetos.



## Campanhas

- Tudo para Elas - 2 Edições (Março Mulheres e Agosto Lilás);
- Páscoa Solidária;
- Agasalho;
- Dia das Crianças\*;
- Outubro Rosa (Corte Solidário e Doe uma mamografia); e
- Natal Solidário.

## Tudo para Elas - 2 Edições (Março Mulheres e Agosto Lilás);





Apoie vítimas de violência da  
Casa Abrigo, Casa Flor e idosas do  
Lar São Vicente de Paulo

**Doe de 7 a 23 de agosto**

## o que doar ?

Ítems novos de beleza e higiene pessoal ou



a opção de doação em dinheiro por meio do PIX do  
voluntário Wesley de Gonçalves Brito

PIX: celular (61) 9.8401-2227

Favor encaminhar comprovantes para voluntária  
Evelly Alcantara (61) 98198-6636

## onde doar ?

Sede da Liga do Bem, Gráfica do Senado - Bloco 4



## o que doar ?

Ítems novos de beleza e higiene pessoal ou

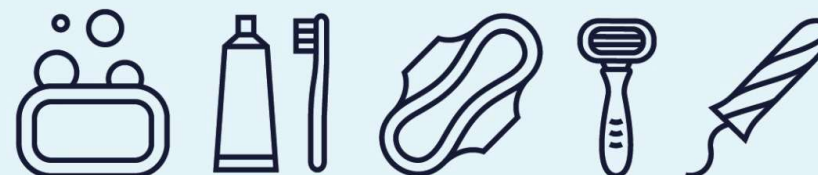

a opção de doação em dinheiro por meio do PIX  
do voluntário Wesley de Gonçalves Brito

PIX: celular (61) 9.8401-2227

Favor encaminhar comprovantes para voluntária  
Evelly Alcantara (61) 98198-6636





## Páscoa Solidária





## Agasalho

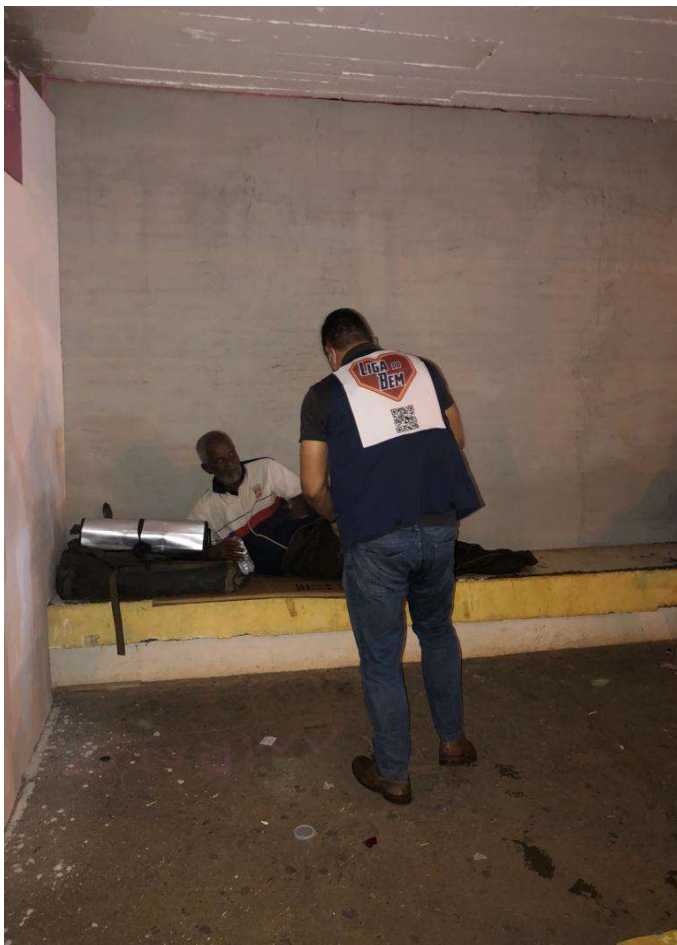





## Corte Solidário e doação de acessórios





## Doe uma mamografia!





## Natal Solidário

**Correios**  
**PAPAI NOEL DOS CORREIOS**  
Campanha Institucional Sem Fins Lucrativos  
Remetente: Empresa Brasileira de Correios e Telégrafos – CNPJ:  
34.028.316/0001-03 (Declaração de Conteúdo)

Para preenchimento dos Correios:

Código da Instituição: 315	Nº da Carta: 490.905
Ponto de Entrega dos Presentes:	Data Limite para Entrega dos Presentes: / / 2022

Para preenchimento do Orientador (Escola/Instituição):

Nome Completo: Pedro Ruanildo de Almeida da Silva  
Idade: 8 anos Ano/Turma: 2º ano  
Pedido da Criança: patinete ou patinete de bola

Para preenchimento do Padrinho (Identificação do presente):

Conteúdo:	Qtd.	Valor
		0,00

Peso Total:

Papai Noel, por favor recortar a parte de cima (cabecalho) e colar do lado de fora do meu presente.  
Os presentes devem ser entregues já embrulhados. Obrigado(a)!!

Para o meu presente: patinete  
ou patinete de bola

Patente de Bola





## Oficinas do Bem

- Oficina Corte e Costura;
- Oficina Legislativa; e
- Oficina de Automaquiagem; e
- Oficina de Páscoa – Biscoito no Pote.

## Oficina Corte e Costura





## Oficina Legislativa



Pela primeira vez, uma ideia legislativa de cidadãos apresentada em uma oficina promovida pelo Programa e-Cidadana e pela Liga do Bem, do Senado Federal, foi transformada em projeto de lei.

A ideia passou a tramitar no Senado como o PL 4.206/2023.



## Oficina de Automaquiagem para deficientes visuais





## Oficina de Automaquiagem





## Oficina de Páscoa – Biscoito no Pote



## Projetos







## Liguinha do Bem



**Benjamim**

Diagnóstico: Epidermólise bolhosa (EB) e autismo.



**Eloah**

Diagnóstico: Epidermólise bolhosa (EB).



**Jaqueline**

Diagnóstico: Epidermólise bolhosa (EB).



## Brechó do Empoderamento

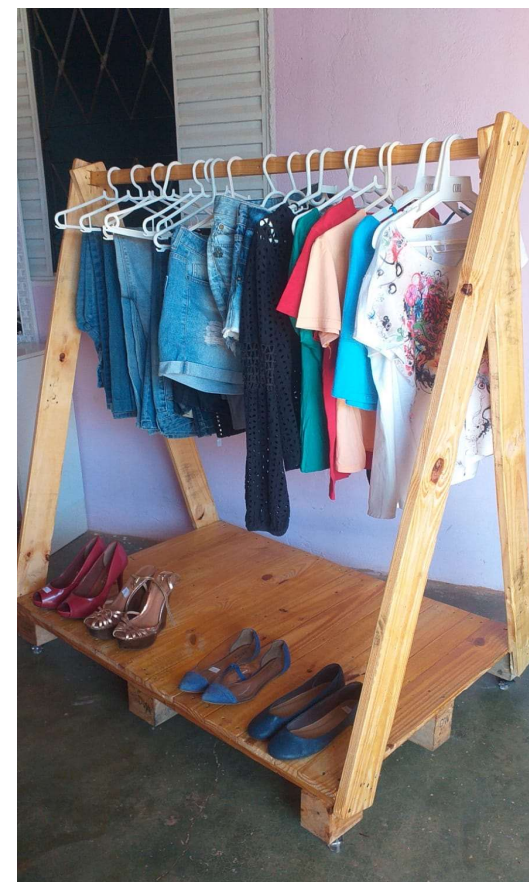





## Brechó do Empoderamento







## Cestas do Bem

**Resultado:** Foram doadas até hoje 89 toneladas de alimentos. Período 2015 – 2024.

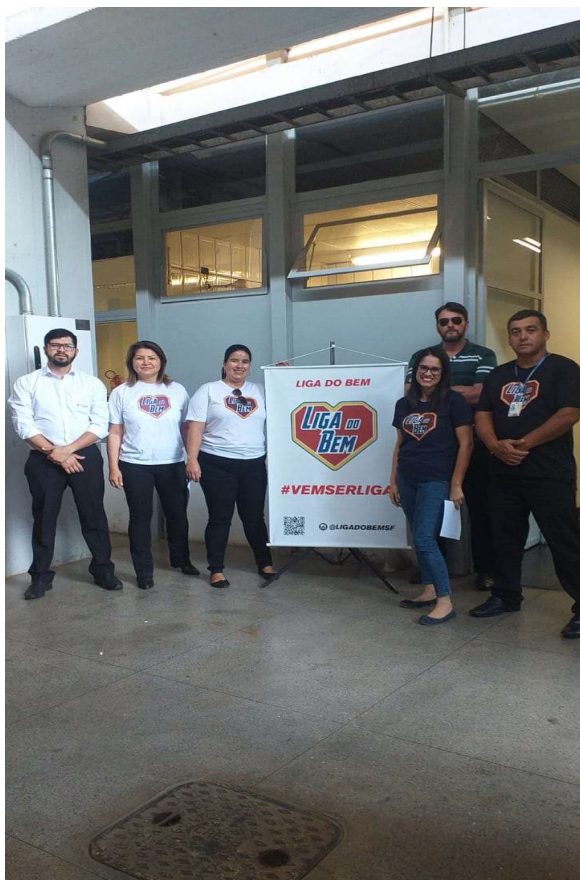





## Produções do Bem







## Produções do Bem







## Máscaras do Bem







## Paredes do Bem







## Paredes do Bem







## Paredes do Bem

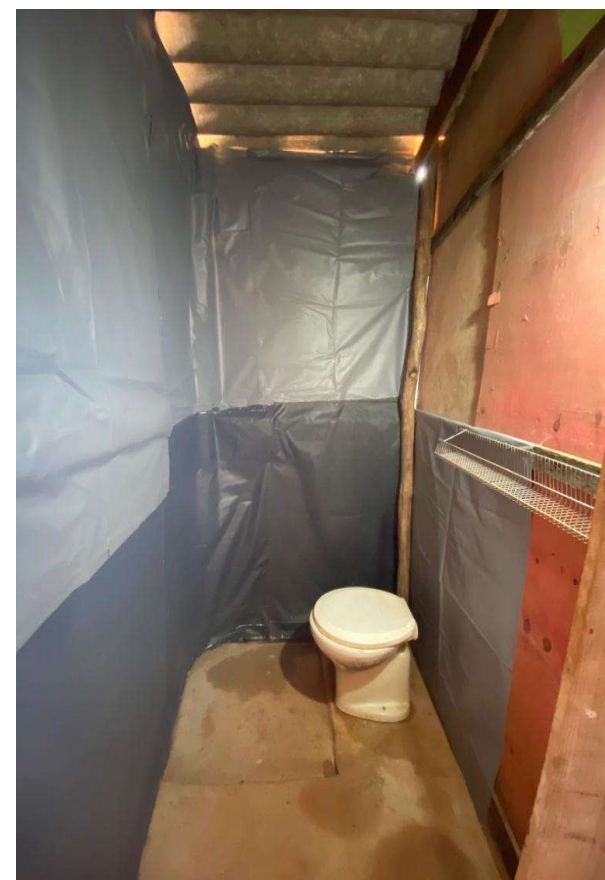





## Mantas do Bem





## Mantas do Bem







## Ligados nas Tampinhas e Lacres do Bem



As tampinhas e os lacres são vendidos à recicladora e o valor arrecadado é destinado à compra de fraldas infantis, geriátricas e cadeira de rodas.

**Resultado:** venda de 26 toneladas de tampinhas e 1 tonelada de lacres. Compra 27.790 unidades de fraldas e 15 cadeiras de rodas. Período 2020 – 2024.





# Ligados nas Tampinhas e Lacres do Bem

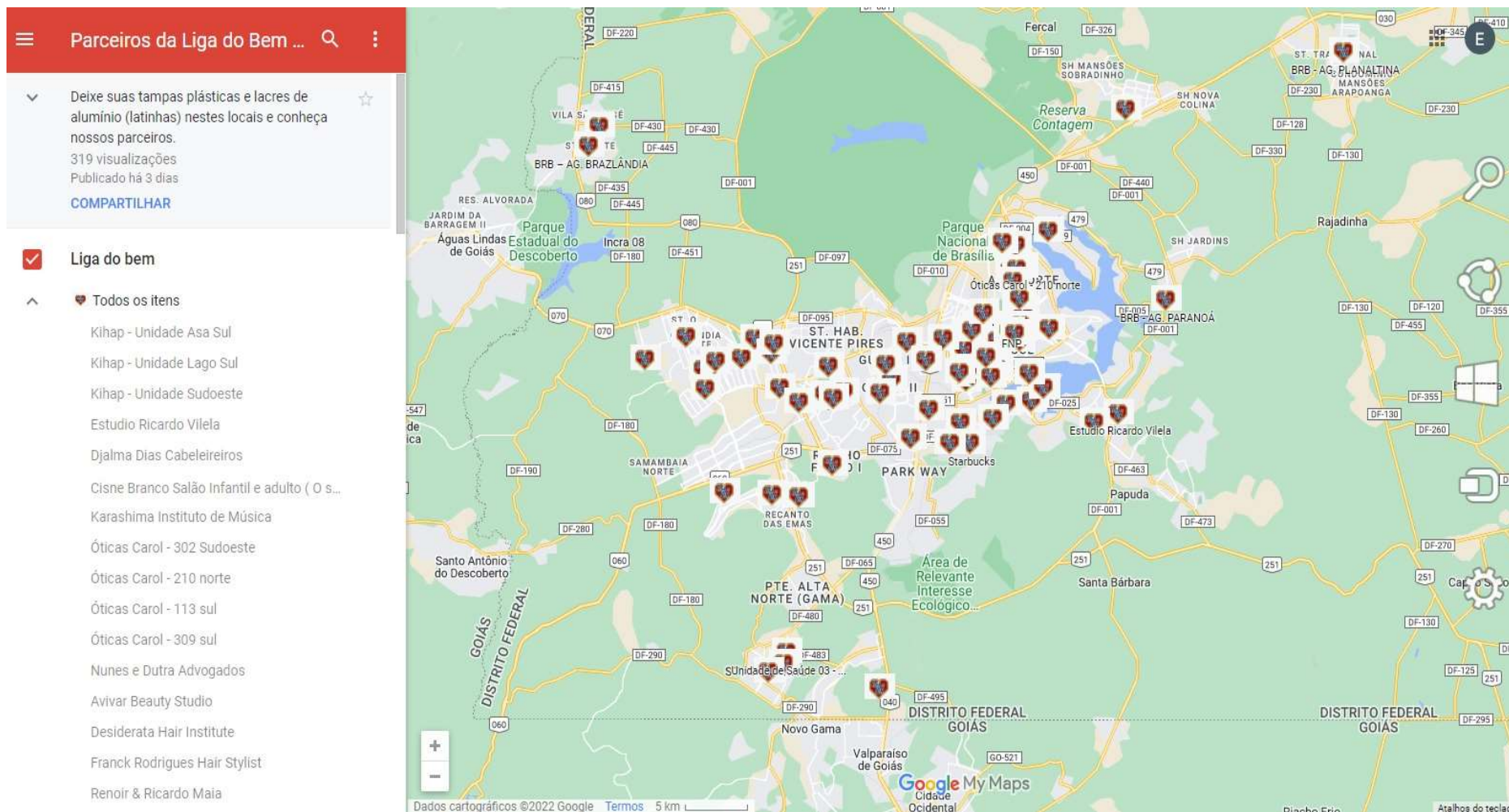





## Ligados nas Tampinhas e Lacres do Bem

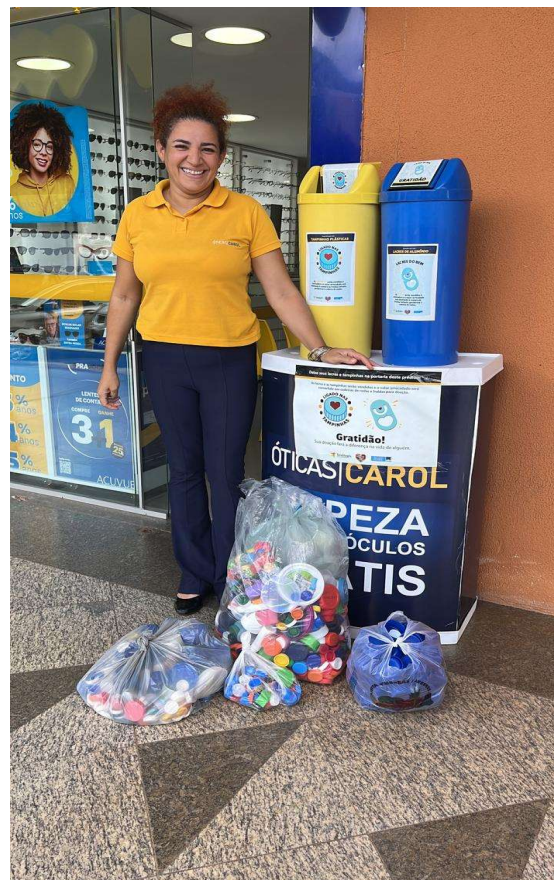





## Reparos do Bem



**Vitória**

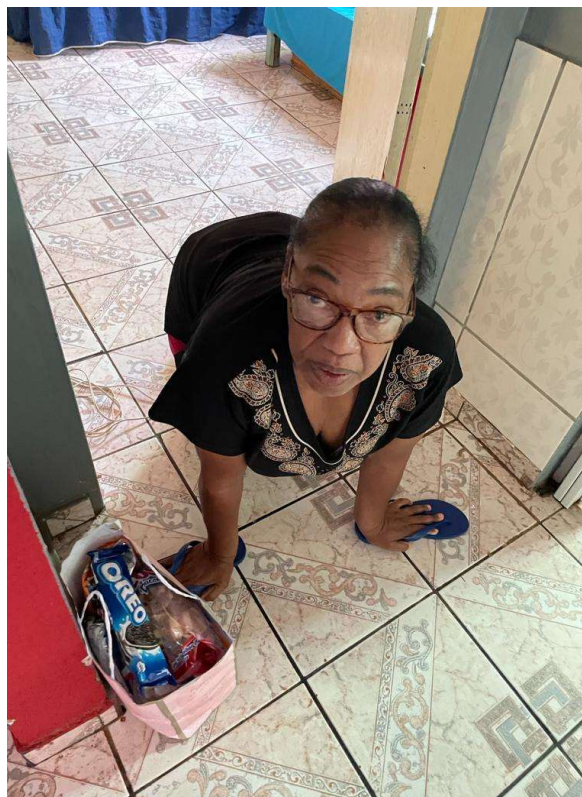

**Dona Lourdes**



**Dona Conceição**





## Reparos do Bem – Casa da Vitória





## Reparos do Bem – Casa da Dona Lourdes

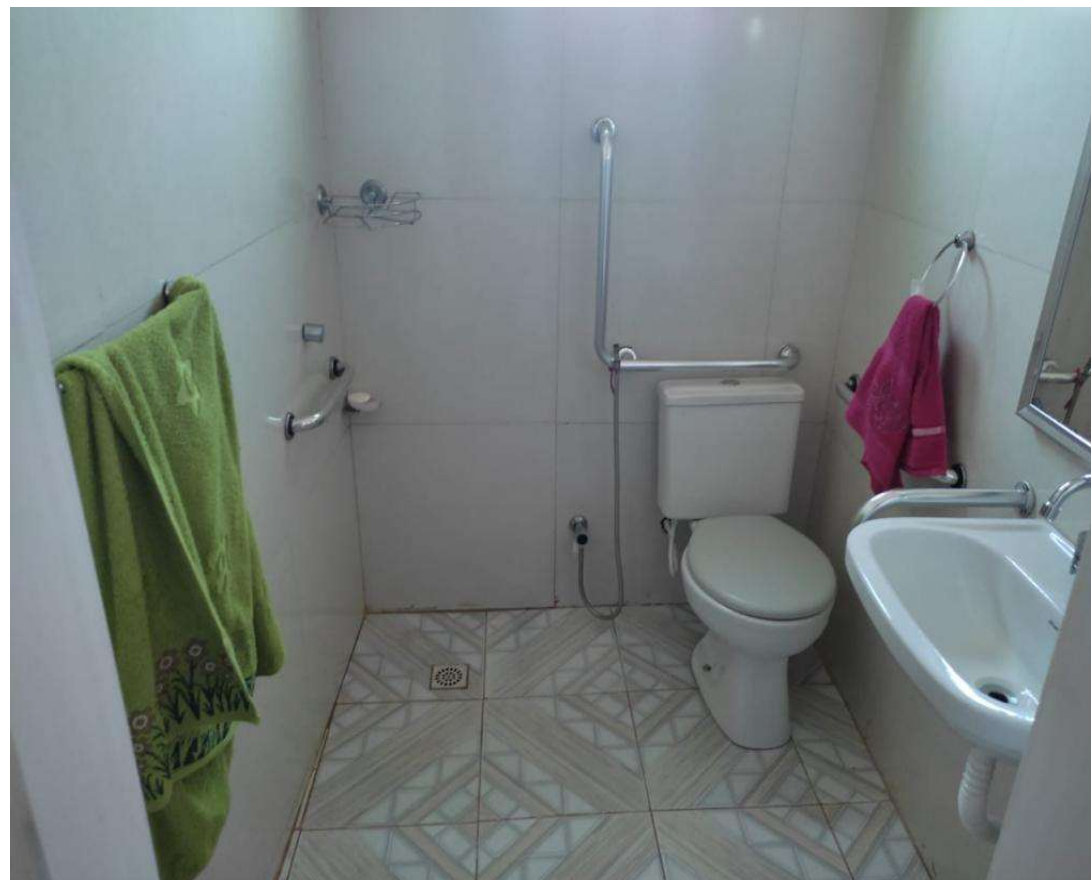
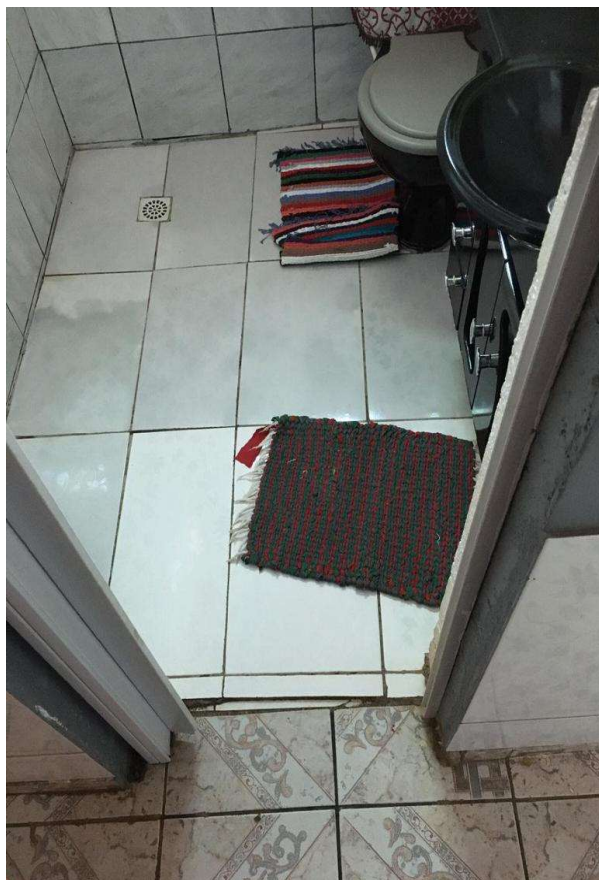





## Reparos do Bem – Casa da Dona Conceição

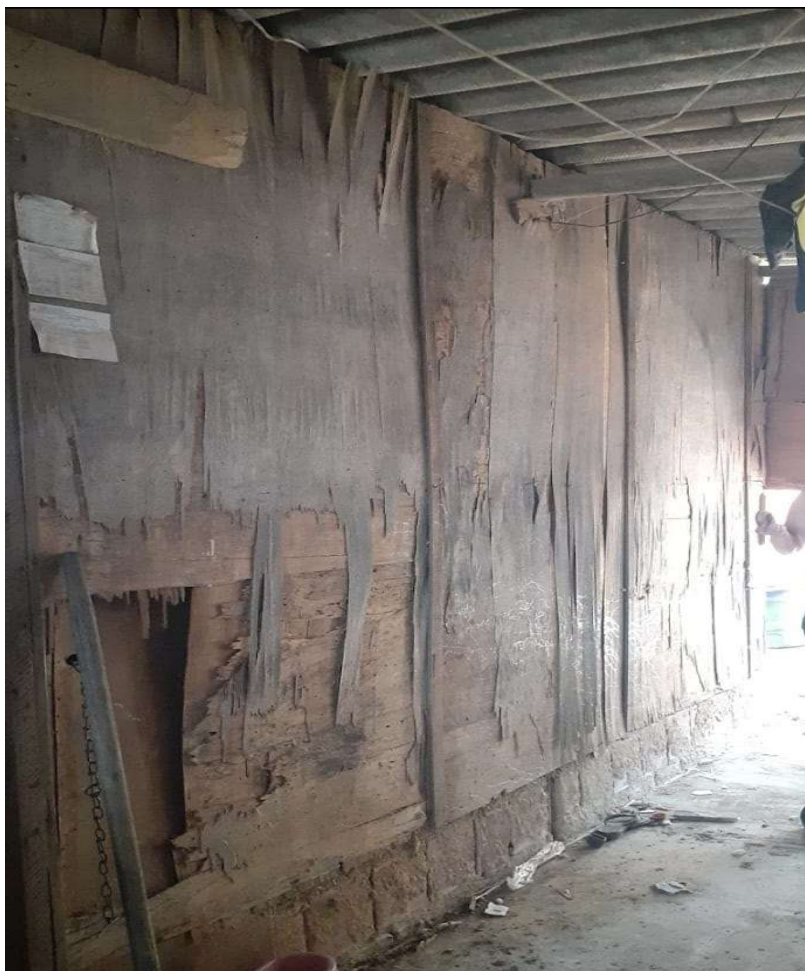

# **Campanhas Emergências**

- **SOS Petrópolis - RJ**

**35 toneladas de doações (Fev./2022)**

- **SOS Rio Grande do Sul**

**219 toneladas de doações (Maio/2024)**

**Total arrecadado R\$ 368.532,33**





## Voluntário



## Muito Obrigada!



**Patrícia Seixas Alves**  
**Coordenadora da Liga do Bem**

**E-mail: [ligadobem@senado.leg.br](mailto:ligadobem@senado.leg.br)  
[pseixas@senado.leg.br](mailto:pseixas@senado.leg.br)**

**Instagram: [@ligadobemsf](https://www.instagram.com/ligadobemsf)**