

Programa de Integração

SGIDOC

Secretaria de Gestão de Informação e Documentação

SENADO FEDERAL

**SECRETARIA DE GESTÃO DE
INFORMAÇÃO E DOCUMENTAÇÃO
SGIDOC**

**QUE TAL UM
QUIZ PRA
COMEÇAR?**

www.menti.com

Code: 4506 8953

Nome e sobrenome

Vídeo Institucional - SGIDOC

SECRETARIA DE GESTÃO DE INFORMAÇÃO E DOCUMENTAÇÃO SGIDOC

GESTÃO DA INFORMAÇÃO

PRESERVAÇÃO DA MEMÓRIA

FORNECIMENTO DE INFORMAÇÃO À
ATIVIDADE LEGISLATIVA PARLAMENTAR

TRANSPARÊNCIA E PROTEÇÃO DE
DADOS PESSOAIS

TRADUÇÃO E INTERPRETAÇÃO

SGIDOC

SECRETARIA DE GESTÃO DE INFORMAÇÃO E DOCUMENTAÇÃO

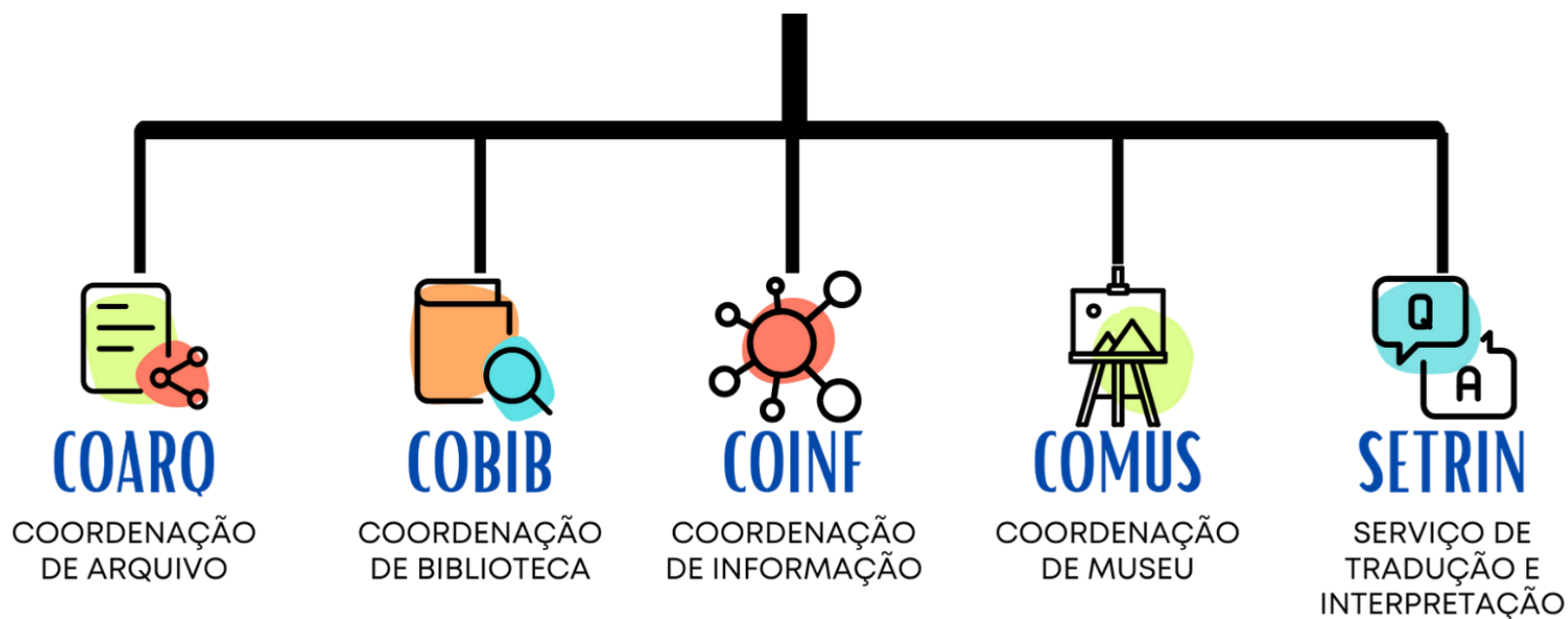

ARQUIVO DO SENADO

GESTÃO ARQUIVÍSTICA DE DOCUMENTOS
ACERVO LEGISLATIVO E HISTÓRICO
ATENDIMENTO A PESQUISAS

3303-4076 / 4860

arquivo@senado.leg.br

Bloco 14

**Como o Arquivo estará
presente no seu dia-a-dia?**

**PRODUÇÃO
de documentos**

**USO
de documentos**

SIGAD

Sistema de Gestão Arquivística de Documentos **SIGAD**

- Todas as unidades do Senado Federal
- Receber e produzir documentos para realização de suas atividades.
- Desde 2013 o Senado Federal adota o SIGAD para gestão de documentos administrativos, **tendo implementado o processo eletrônico em 2015.**

DOCUMENTOS ADMINISTRATIVOS

Sistema SIGAD

DOCUMENTOS LEGISLATIVOS

Sistema LEGIS

Sistema de Gestão Arquivística de Documentos

SIGAD – Uso de documentos

- Fins para os quais foi criado;
- Consulta para atendimento das necessidades da Casa e garantia de direitos;
- Importância dos metadados de cadastro na recuperação de documentos e informações.

Como acessar o SIGAD?

- Seleção de cursos** (Selection of courses)
- Desenvolvimento de Equipes**
- conteudista: ILB
- modalidade: ensino a distância - EaD
- carga horária: 10 horas
- disponibilidade: até 60 dias
- inscreva-se** (sign up)

At the bottom of the advertisement, it indicates 'Há 20 minutos' (20 minutes ago).

Como usar o SIGAD?

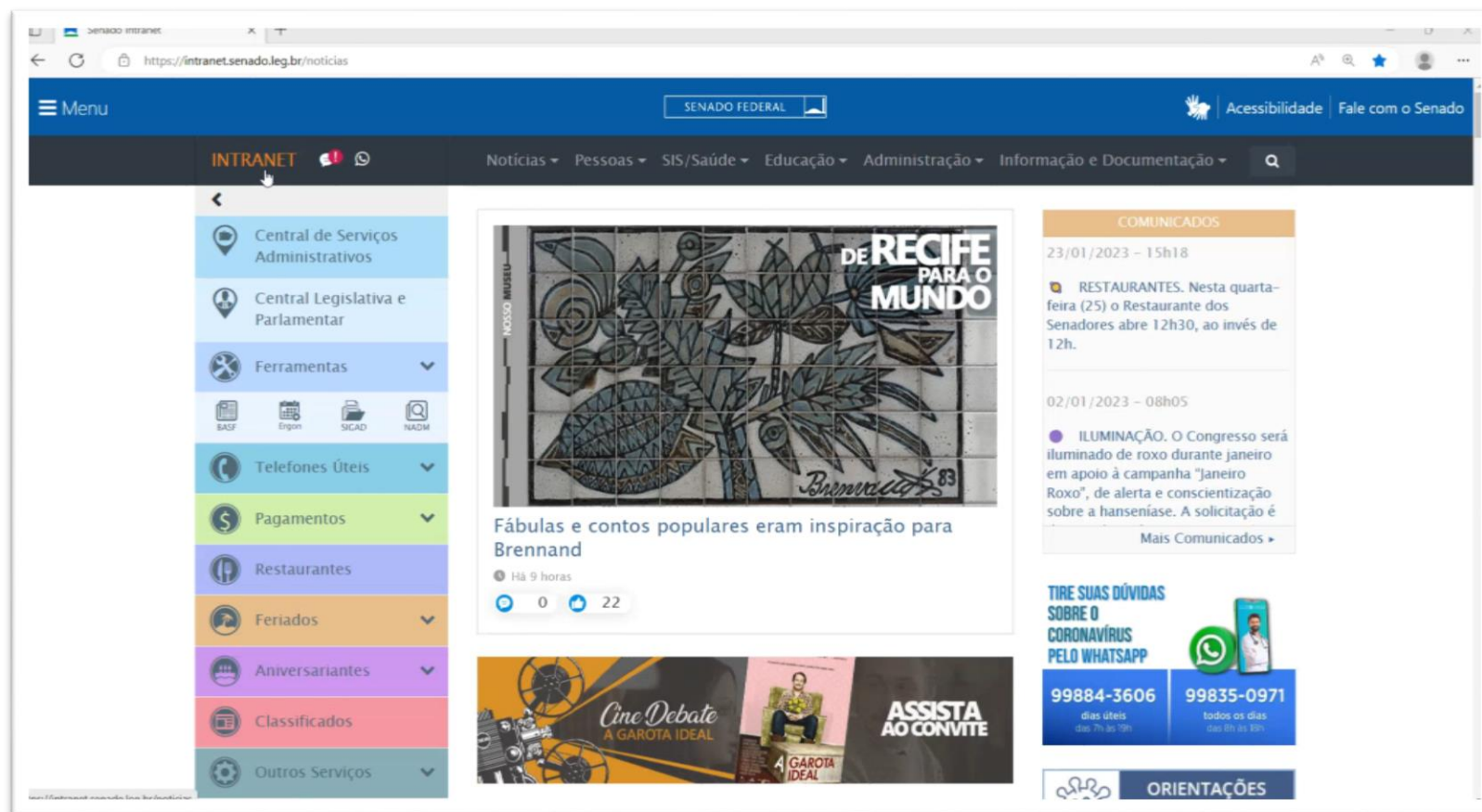

SENADO FEDERAL

LORENA DE OLIVEIRA ALVES

SEPROT

2023

PESQUISAR

Página Inicial

Caixa de Entrada

Criar Documento

Pesquisa Avançada

Documentos para Assinar

DOCUMENTO: 00100.xxxxx /2023-51

RECEBER TRAMITAÇÃO

VISUALIZAR

UNIDADE ATUAL: SEPROT	ESPÉCIE/FORMATO REQUERIMENTO	DATA DO DOCUMENTO 21/01/2023	NÚMERO DE ORIGEM: S/N
CLASSIFICAÇÃO ARQUIVISTICA: 56.05.15.09 - REQUERIMENTO DE ADICIONAL DE ESPECIALIZAÇÃO (TEMP: 5 ANOS/47 ANOS/ELIMINAÇÃO)		ACESSO OSTENSIVO	TIPO DE SUPORTE DIGITAL
ASSUNTO ADICIONAL DE ESPECIALIZAÇÃO		INTERESSADO: XXXXXXXXXXXXXXXX	SITUAÇÃO: CORRENTE
NÚMERO DE FOLHAS: 1		REFERÊNCIA:	

BAIXAR VISUALIZADOR

HISTÓRICO

LISTAR TODOS OS ARQUIVOS

IMPRIMIR COMPLETO

SIGAD e Classificação Arquivística

Por que devemos classificar os documentos?

Lei 8.159: Art. 1º

É dever do Poder Público a gestão documental e a proteção especial a documentos de arquivos, como instrumentos de apoio à administração, à cultura, ao desenvolvimento científico e como elementos de prova e informação.

- Gestão dos prazos de guarda
- Destinação final
- Classificação na produção
- Classificação correta

OBS: Classificação quanto ao sigilo

SIGAD e Classificação Arquivística

O Senado Federal dispõe de instrumentos de gestão próprios integrados ao SIGAD:

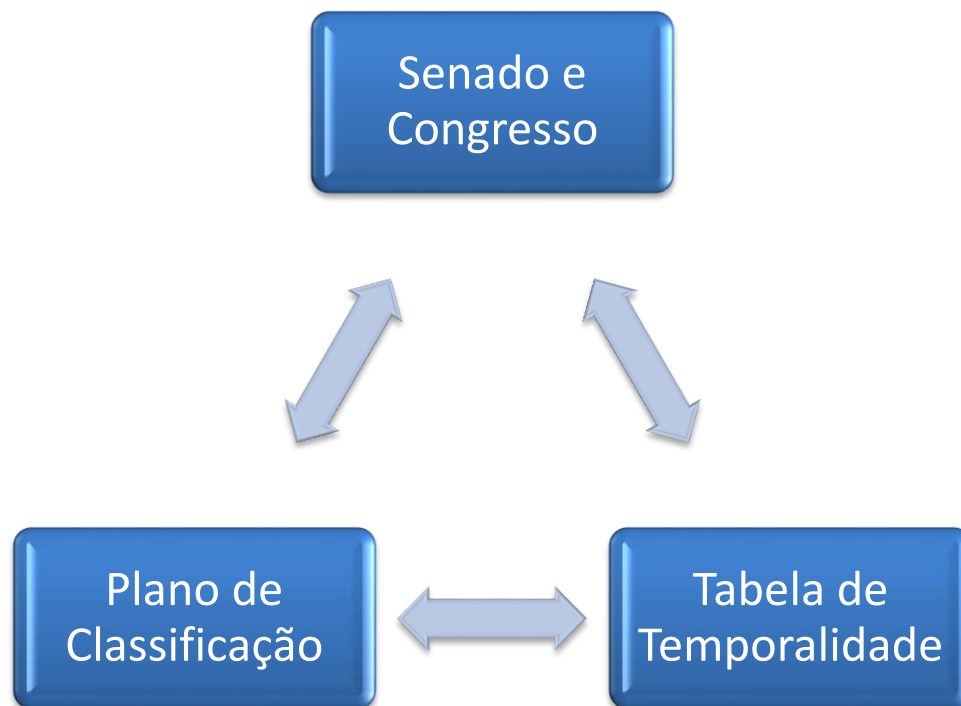

SIGAD - Capacitação

- Solicitação de treinamento: sigadsuporte@senado.leg.br
- Vídeos institucionais;
- Dúvidas sobre SIGAD (SIGAD Suporte):
Ramais 3719 e 1563 / e-mail
- Dúvidas sobre classificação arquivística:
Ramais 3822, 3989, 3044 e 3358

INFORMAÇÃO E PROTEÇÃO DE DADOS

ACESSO À INFORMAÇÃO (LAI)

PROTEÇÃO DE DADOS PESSOAIS (LGPD)

NORMAS ADMINISTRATIVAS (NADM)

3303-4405 / 4382

LGPD@senado.leg.br

Bloco 14

Lei Geral de Proteção de Dados Pessoais (LGPD)

Página LGPD na INTRANET

Portal LGPD

Informações Gerais

UM CADEADO PODE AJUDAR A PROTEGER ALGO VALIOSO.

Mas a proteção dos dados pessoais que circulam no Senado depende da sua ajuda.

A COINF (Coordenação de Informação), subordinada à SGIDOC, exerce o papel de Encarregado de dados pessoais no Senado Federal, nos termos da Lei nº 13.709/2018 (Lei Geral de Proteção de Dados Pessoais – LGPD). Nesse papel, atua como canal de comunicação entre o Senado Federal e os titulares dos dados pessoais e a Autoridade Nacional de Proteção de Dados Pessoais. Entre outras competências, é sua função orientar os servidores e demais colaboradores do Senado a respeito das práticas a serem adotadas em relação à proteção de dados pessoais.

Dados pessoais, nos termos da lei, são todas as informações relacionadas a pessoa natural identificada ou identificável.

Nesta página, você encontrará informações sobre o tratamento de seus próprios dados pessoais pelo Senado (ver texto abaixo), bem como as principais normas referentes ao tema: o Plano de Proteção de Dados Pessoais

PROTEÇÃO DE DADOS PESSOAIS

O tratamento de dados pessoais no SF

- Informações gerais
- Dicas de segurança
- Plano de Proteção de Dados Pessoais
- Protocolo de Resposta a Incidentes de Segurança com Dados Pessoais

Legislação relacionada

- Emenda Constitucional nº 115 de 10/02/2022
- Lei n 13.709/2018(LGPD)
- APR 10/2020

PROTEÇÃO DE DADOS PESSOAIS

O tratamento de dados pessoais no SF

- Informações gerais
- Dicas de segurança
- Plano de Proteção de Dados Pessoais
- Protocolo de Resposta a Incidentes de Segurança com Dados Pessoais

Legislação relacionada

- Emenda Constitucional nº 115 de 10/02/2022
- Lei n 13.709/2018(LGPD)
- APR 10/2020
- APR 11/2020

Material Informativo

- Cartilha explicativa
- O que se requer para adequar a LGPD no Senado
- Roda de conversa
- Roda de Leitura
- Conversando tecnologia LGPD
- Curso on-line
- Guia ANPD – Tratamento de dados pessoais pelo Poder Público

Gestão de riscos

- Processo corporativo de gestão de riscos
- Metodologia de gerenciamento de riscos do Senado Federal aplicada
- Gerenciamento de riscos e LGPD

Você está na div-11

Semana de Proteção de Dados Pessoais 2022.

- Entrevista com Fabrício da Mota Alves
- Roda de Conversa LGPD Sem Segredo
- Workshop Plano de Proteção de Dados Pessoais na prática

Intranet → Menu → Institucional → Administração → Gestão Corporativa → Proteção de Dados Pessoais

Lei Geral de Proteção de Dados Pessoais (LGPD)

Mais informações

Cartilha LGPD

Curso ead – Plataforma Saberes
ilbead@senado.leg.br

Serviço de Informação ao cidadão

Atendimento aos pedidos de informação

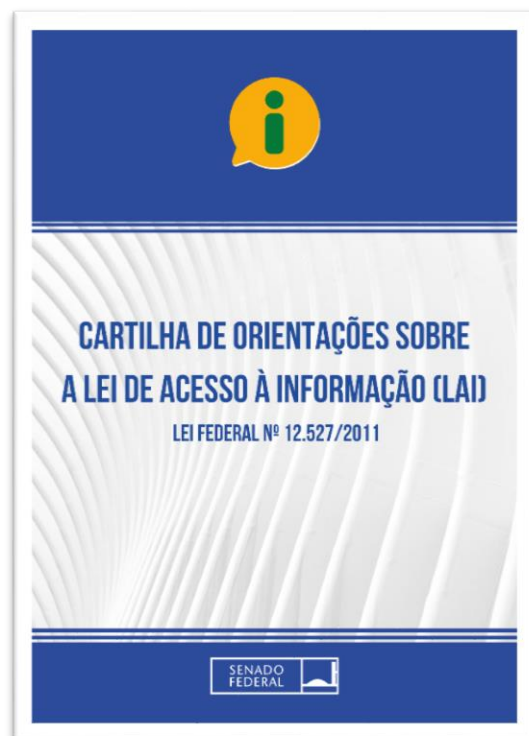

Cartilha de Orientação sobre a
Lei de Acesso à Informação (LAI)

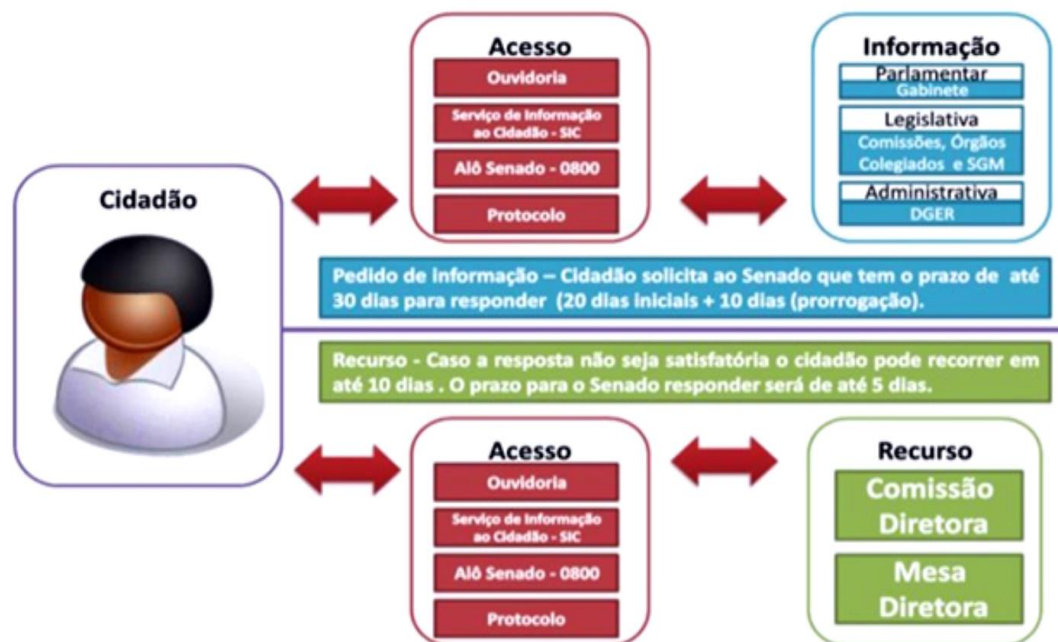

A transparência
é a regra, o sigilo
é a exceção!

**Informação com
Restrição de Acesso
(Sigilosa)**

Transparência x Sigilo

- **Informação Classificada**

Lei nº 12.527/2011

- ✓ **Reservado:** 5 anos
- ✓ **Secreto:** 15 anos
- ✓ **Ultrassegredo:** 25 anos

- **Pessoal:** 100 anos

Lei nº 12.527/2011

- **Documentos Preparatórios:** ostensivos a partir da edição do ato ou decisão

(Decreto nº 7.724/2012)

- **Demais Hipóteses Legais** (segredo de justiça, sigilo bancário, fiscal, etc)

Transparência x Sigilo

✓ **Acesso a informações com restrição de acesso**

Autoridades competentes, delegados ou credenciados, ou após formalização da liberação de acesso pela autoridade competente.

✓ **Concessão de acesso**

Termo de Credenciamento para Acesso à Informação Sigilosa.

O termo deverá ser juntado ao documento que foi acessado para que fiquem registrados os acessos ao respectivo documento.

✓ **Credenciamento para acesso**

O titular de unidade administrativa (FC-4 ou SF03), o delegado ou o interessado, no caso de informação pessoal, deve proceder ao credenciamento, por prazo determinado, fazendo referência ao Termo cadastrado

O credenciamento confere ao credenciado capacidade para acessar um determinado documento.

O *Termo de Credenciamento para Acesso à Informação Sigilosa* deve ser assinado pela pessoa que credencia e pelo credenciado.

O SIGAD suporta o procedimento de credenciamento para acesso à informação sigilosa: a autoridade competente possui funcionalidade própria para executar o credenciamento.

✓ Outros sistemas de informação

No tratamento da informação classificada em qualquer grau de sigilo deverão ser utilizados sistemas de informação e canais de comunicação seguros, no âmbito da rede corporativa, que atendam aos padrões mínimos de qualidade e segurança definidos pelo Senado Federal, como forma de mitigar o risco de quebra de segurança.

Os sistemas de informação deverão manter controle e registro dos acessos autorizados e não autorizados e das transações realizadas por prazo igual ou superior ao de restrição de acesso à informação.

BIBLIOTECA DO SENADO

SUPORTE INFORMACIONAL NECESSÁRIO
ÀS ATIVIDADES DESENVOLVIDAS NO
ÂMBITO DO SENADO FEDERAL E
DO CONGRESSO NACIONAL

3303-1267 / 1268

biblioteca@senado.leg.br

Horário: 9h00-18h30

Anexo II - Térreo

@bibliotecadosenado

Acervo bibliográfico

Coleção física

- Obras desde 1633 aos dias atuais.
- Biblioteca Parlamentar.
- Coleções:
 - **mais de 10 coleções físicas:** livros, jornais, revistas, folhetos, microfilmes, e outras.
 - **acervo geral:** aprox. 500 mil itens;
 - **obras raras:** mais de 8.500 volumes, revistas, jornais e mapas;
 - **acervo:** especializado em Ciências Sociais, cujas obras somam 65% do total.

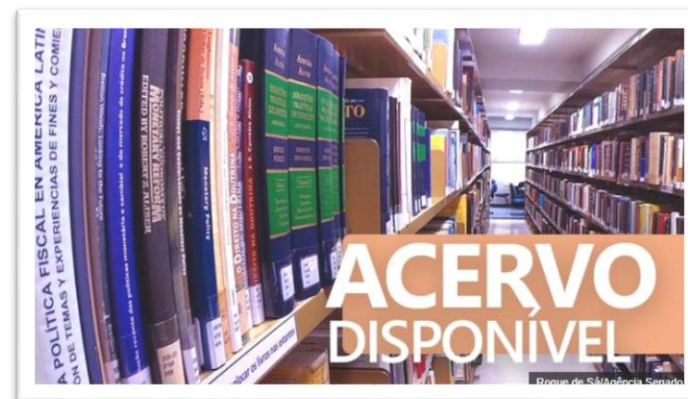

Portal Institucional da Biblioteca do Senado

Portal da Biblioteca

Intranet → Menu Superior → Informação e Documentação → Biblioteca do Senado Federal

Acervo bibliográfico

Biblioteca Digital do Senado Federal (BDSF)

Portal da Biblioteca Digital

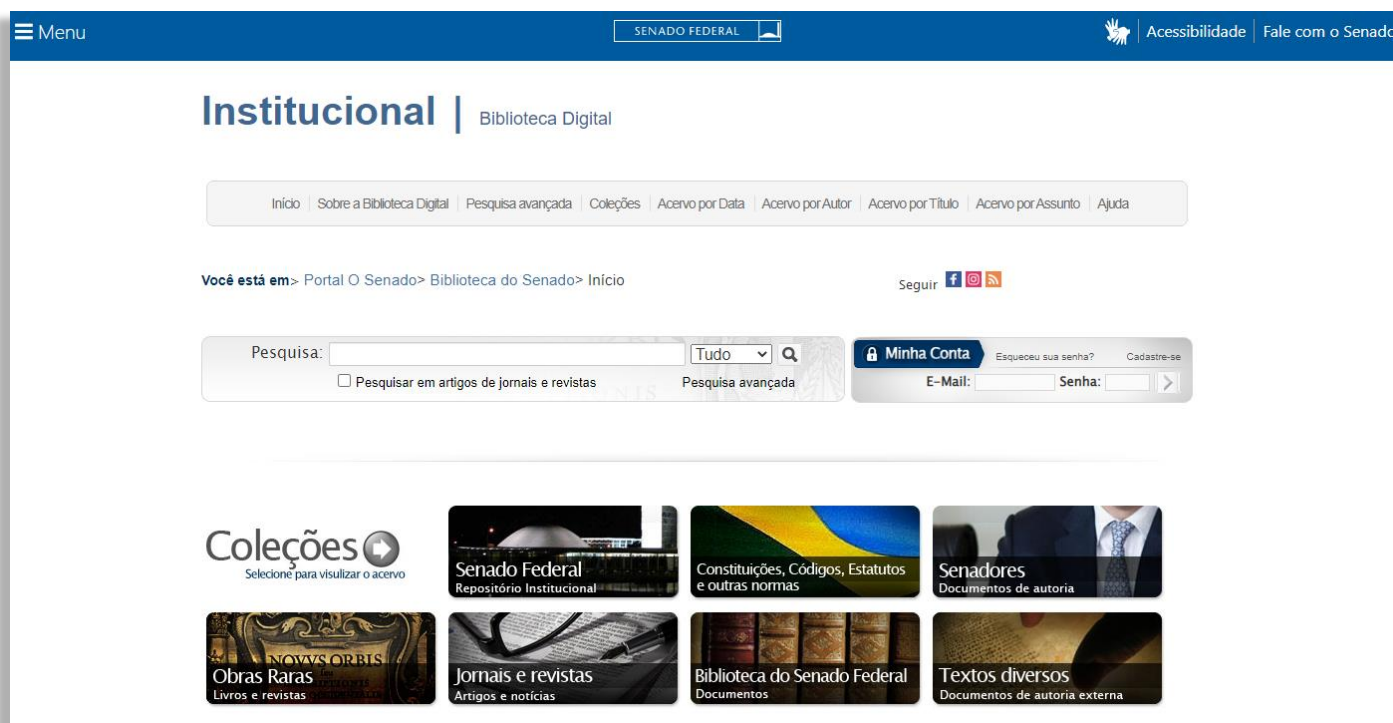

Portal do Senado → Menu → Institucional → Páginas institucionais → Biblioteca

Acervo Bibliográfico

Rede Virtual de Bibliotecas - RVBI

- Rede cooperativa de bibliotecas, coordenada pela Biblioteca do Senado Federal;
- **11 bibliotecas** da Administração Pública Federal e do governo do Distrito Federal, dos Poderes Legislativo, Executivo e Judiciário;
- **Empréstimo entre bibliotecas:** para atender às necessidades do serviço.

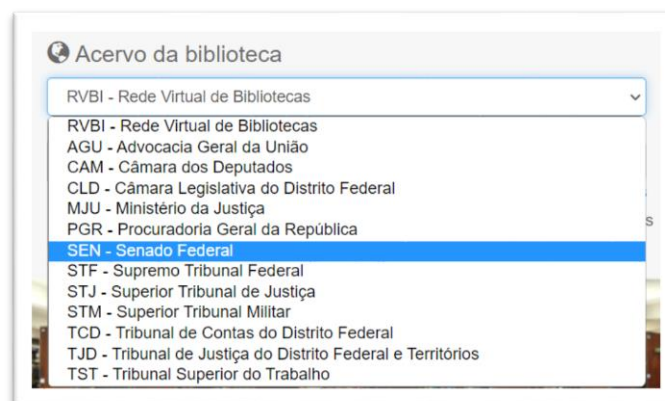

Portal Institucional da Biblioteca do Senado

Bases de dados

Acesso base de dados: [Portal da Biblioteca](#)

Biblioteca do Senado Federal

Busca Integrada - Catálogos, Bibliotecas Digitais e Bases Eletrônicas da Câmara e Senado

Busca Avançada

Sabia que estamos no Instagram?

Stories, dicas de leitura, rodas de leitura, exposições e muita informação de qualidade. Vem para o Insta da Biblioteca do Senado!

DICAS DA BIB

BASES DE DADOS NÃO INCLuíDAS NA BUSCA INTEGRADA

ABNT Coleção

Normas técnicas da International Organization for Standardization (ISO).

Solicite seu cadastro pelo e-mail: biblioteca@sen

CONJUNTURA ECONÔMICA

Macroeconomia, finanças, management e seguros, seção de estatísticas e índices de preços.

FÓRUM CONHECIMENTO JURÍDICO

Revistas e e-books jurídicos, códigos brasileiros atualizados, palestras em vídeo e

LEX MAGISTER

Revistas da editora Lex Magister sobre as mais variadas áreas do Direito.

Usuário: sercor@senado.leg.br

Senha: [Link de Senha](#)

PRODUTOS E SERVIÇOS

- Solicitação de pesquisa
- Renovação de empréstimo
- Cadastro de estagiários
- Senado na mídia (Clipping)
- Livros novos
- Sumário de revistas
- Sugestão de compra de publicações
- Doação de publicações
- Solicitação de ficha catalográfica

BASE DE DADOS

- Base de dados assinadas
- RVBI - Rede Virtual de Bibliotecas
- BDSF - Biblioteca Digital do Senado Federal

BASE DE DADOS

Base de dados assinadas

RVBI - Rede Virtual de Bibliotecas

BDSF - Biblioteca Digital do Senado Federal

Atendimento ao público interno

Empréstimo

- **Cadastro:** presencialmente na Biblioteca, mediante apresentação do crachá;
- **Empréstimo domiciliar;**
- **Máquinas de auto empréstimo.**

Atendimento ao público interno

Pesquisa Bibliográfica

- Catálogo da Biblioteca;
- Bases de dados;
- Biblioteca Digital do Senado;
- **Orientação** para uso de recursos de informação.
- **Solicitação de pesquisa:**
 - E-mail: biblioteca@senado.leg.br
 - Telefone: 3303-1267/1268
 - Balcão de atendimento presencial

Atendimento ao público interno

Pesquisa Parlamentar

- Pesquisas para estudos técnicos de proposições legislativas;
- Pesquisas para pronunciamentos;
- Pesquisas de legislação comparada (internacional);
- Pesquisas para as Comissões de acordo com as pautas das reuniões.

Biblioteca do Senado Federal

Outros produtos e serviços

- **Livros novos:** capa e sumário de livros recém-incorporados ao acervo disponibilizados mensalmente.
- **Sugestão de aquisição**
- **Sumário de Revistas:** capa e sumário de uma amostra dos novos títulos e fascículos de revistas recém-incorporados ao acervo, organizados em áreas temáticas.
- **Atividades culturais:** Exposições, lançamentos de livros, Rodas de Leitura e Visitas Guiadas.

Sumários de Revistas

Divulgação mensal de capas e sumários de revistas recém-incorporadas ao acervo. Para saber mais sobre as publicações

Direito

Nacionais

Revista IBDFAM : família e sucessões.
2023 n. 55 jan./fev.

[SUMÁRIO](#)

Revista Magister de direito ambiental e urbanístico.
2023 ano 18 n. 106 fev./mar.

[SUMÁRIO](#)

Revista Magister de direito do trabalho.
2023 ano 19 n. 112 jan./fev.

[SUMÁRIO](#)

Revista Magister de direito penal e processual penal.
2023 ano 19 n. 112 fev./mar.

[SUMÁRIO](#)

SGIDOC

SECRETARIA DE GESTÃO DE INFORMAÇÃO E DOCUMENTAÇÃO

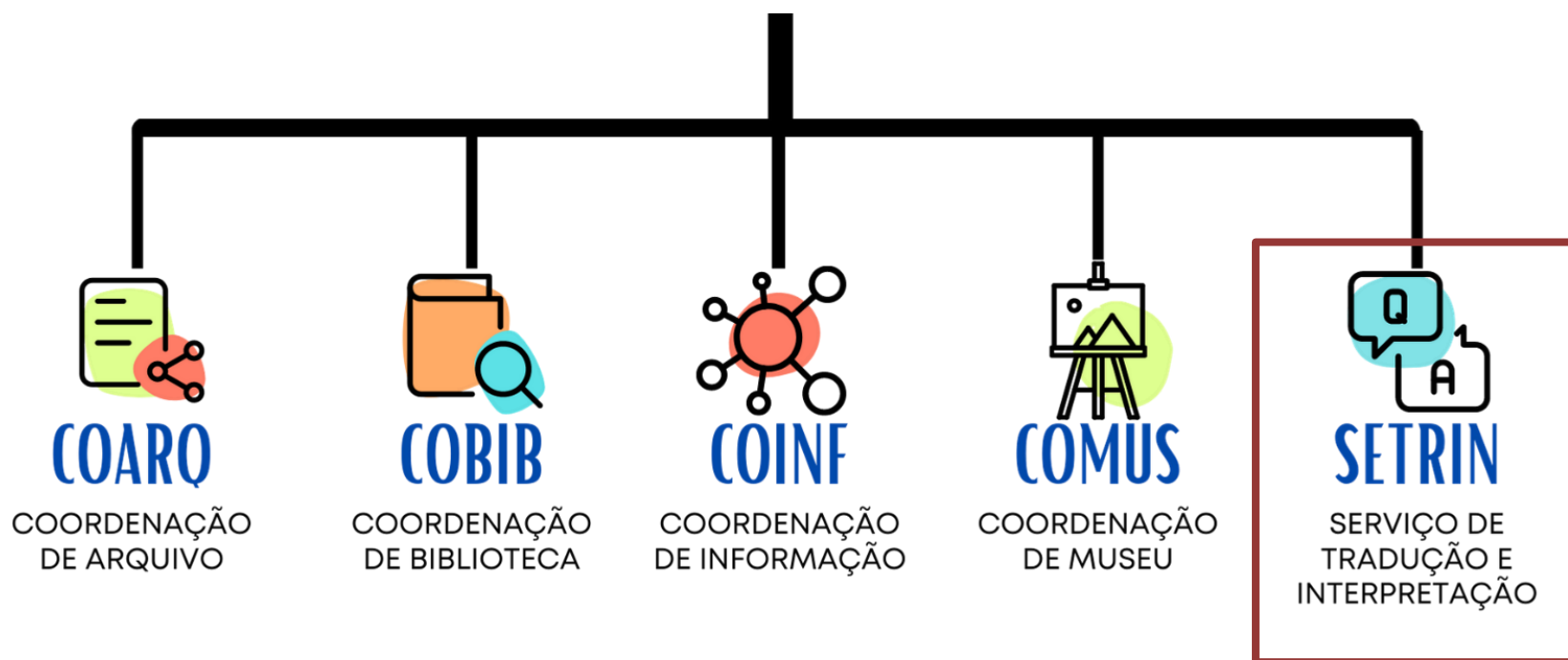

TRADUÇÃO/VERSÃO E INTERPRETAÇÃO

Como solicitar?

- **Intranet** → Central de Serviços → Comunicação Institucional

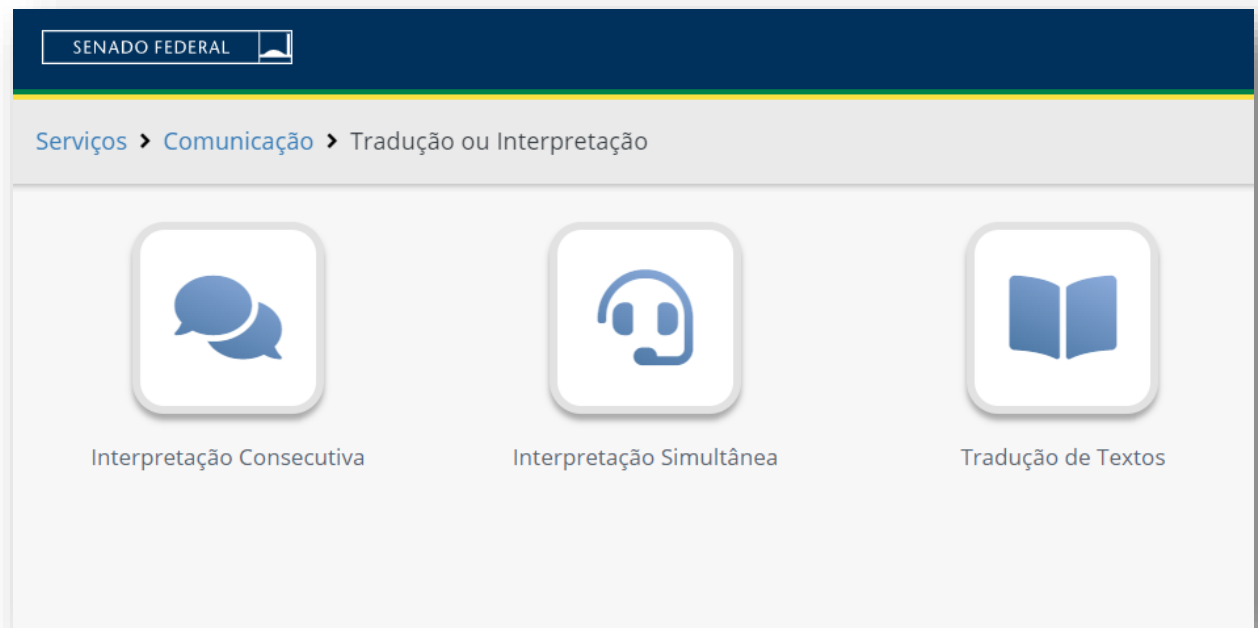

SGIDOC

SECRETARIA DE GESTÃO DE INFORMAÇÃO E DOCUMENTAÇÃO

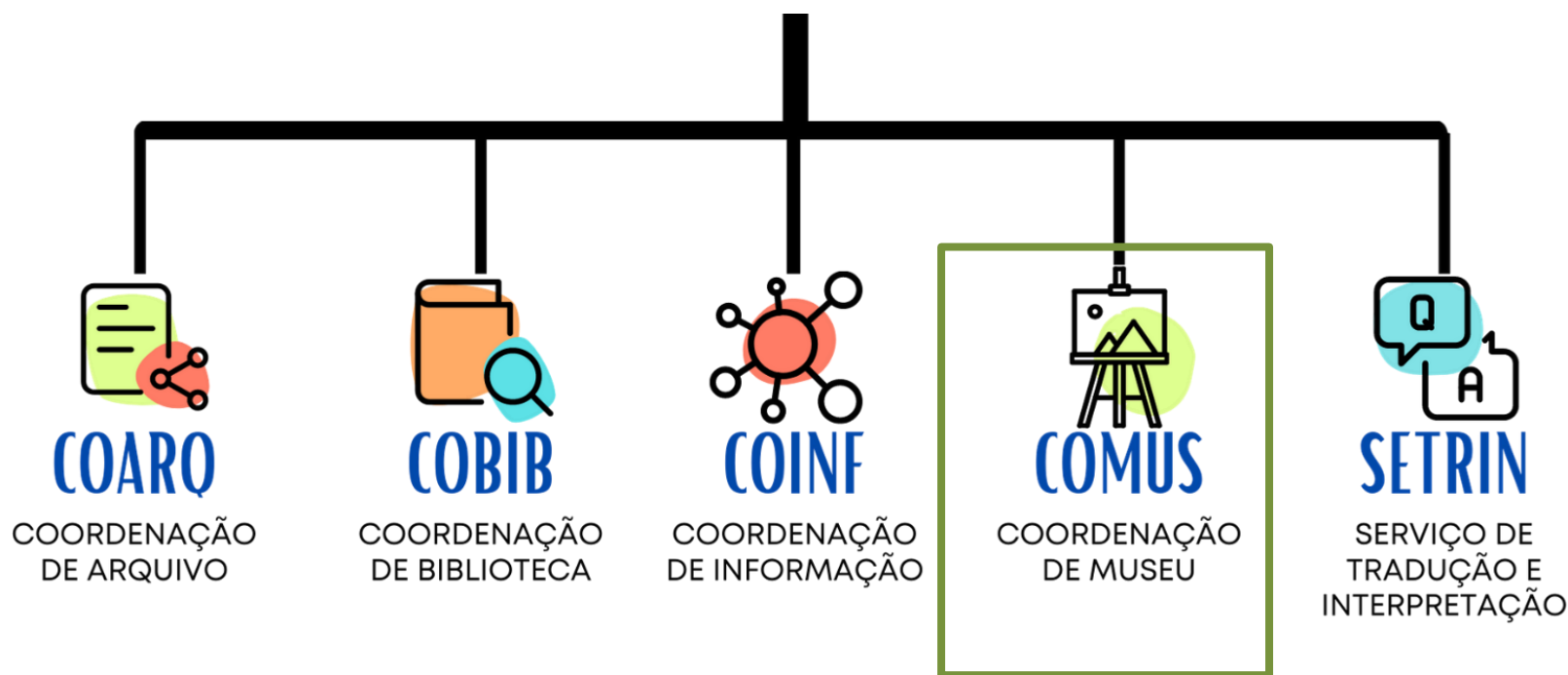

Museu do Senado Federal

Produtos e serviços

- Empréstimo e manutenção de obras de arte;
- Recepção de autoridades e eventos;
- Exposições (também em conjunto com Biblioteca e Arquivo);
- Gestão dos espaços culturais no Senado;
- Conservação e restauração de bens museais;
- Visitação: [vídeo de apresentação](#) no Youtube da TV SENADO

Conservação e Restauração

Restauração das peças danificadas em 8 de Janeiro

- Quadro de Guido Mondim (**Restaurado**);
- Quadro Ato de assinatura do Projeto da 1ª Constituição, de Gustavo Hastoy;
- Painel vermelho de Athos Bulcão;
- Tinteiro de bronze da época do império (**Restaurado**);
- Vitrine com fotos e réplica da Constituição (**Restaurado**);
- Mesa de centro vinda do Palácio Monroe (**Restaurado**).

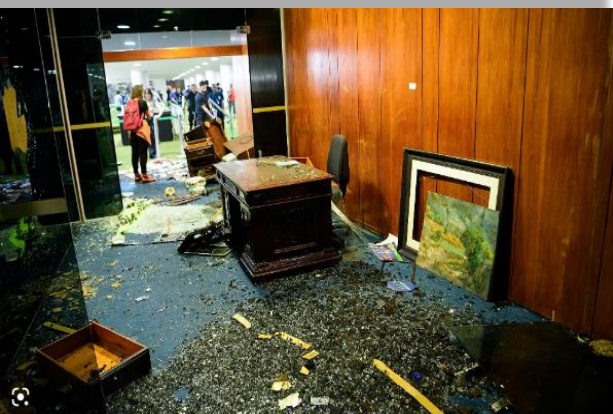

Conservação e Restauração

Restauração das peças danificadas em 8 de Janeiro

- Tapeçaria de Burle Marx **(Restaurado)**;
- Quadros de Urbano Vilela na galeria dos presidentes **(Restaurados)**;
- Tapete persa de decoração do dispositivo de receptivo dos chefes de estado **(Restaurado)**;
- Mesa de trabalho do século 19, que pertenceu aos palácios dos Arcos e Monroe **(Restaurado)**;
- Cadeira que pertenceu ao Palácio Monroe **(Restaurado)**.

MUSEU DO SENADO

GUARDIÃO DO ACERVO E DA HISTÓRIA
INSTITUCIONAL DO SENADO FEDERAL

3303-3079 / 4029

museu@senado.leg.br

Funcionamento: 9h-18h

Salão Nobre – Edifício Principal

SGIDOC

SECRETARIA DE GESTÃO DE INFORMAÇÃO E DOCUMENTAÇÃO

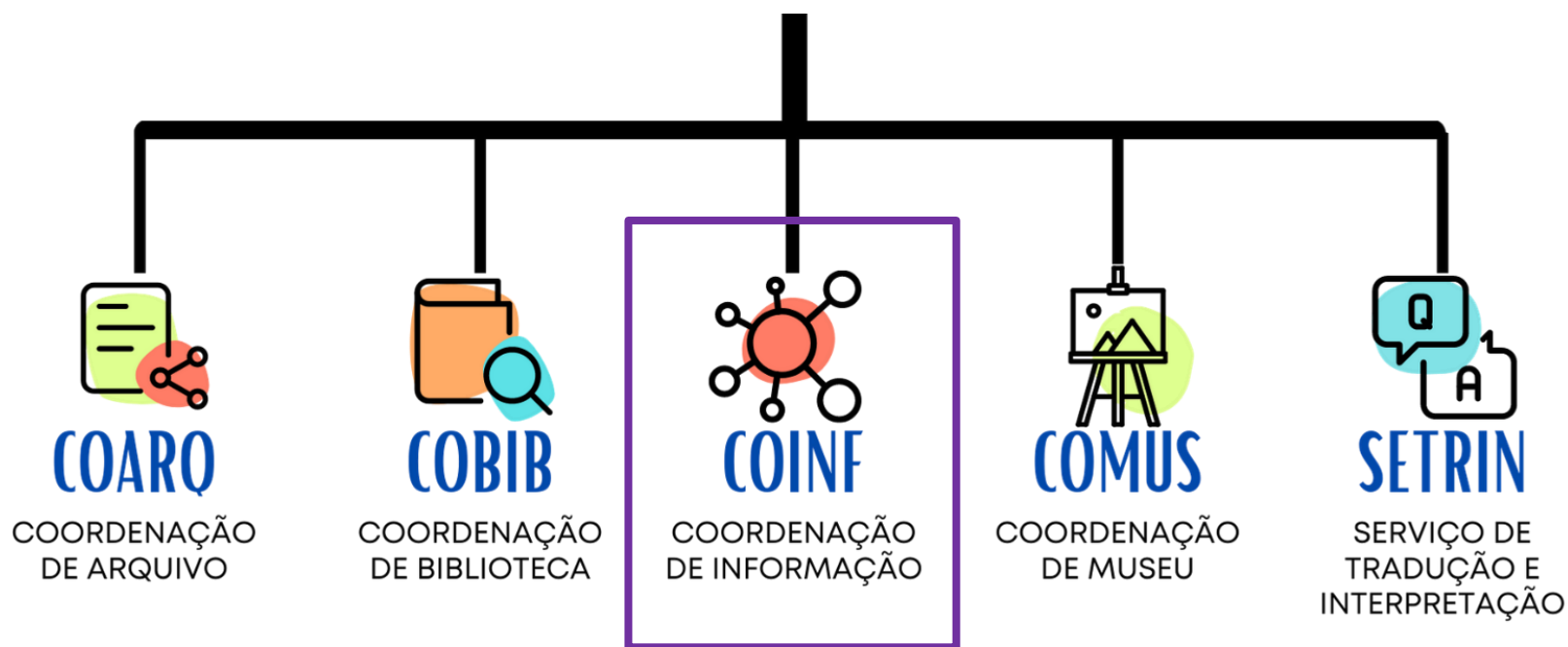

Normas administrativas do Senado (NADM)

Acesso

Intranet: Ferramentas → [NADM](#)

Internet: Portal da Transparência →
Gestão e Governança → Normas internas

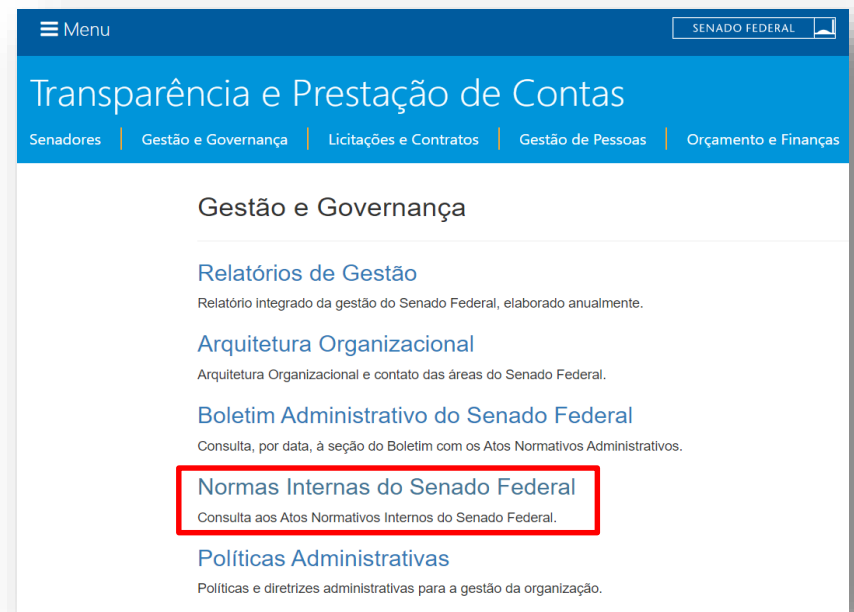

SGIDOC

SECRETARIA DE GESTÃO DE INFORMAÇÃO E DOCUMENTAÇÃO

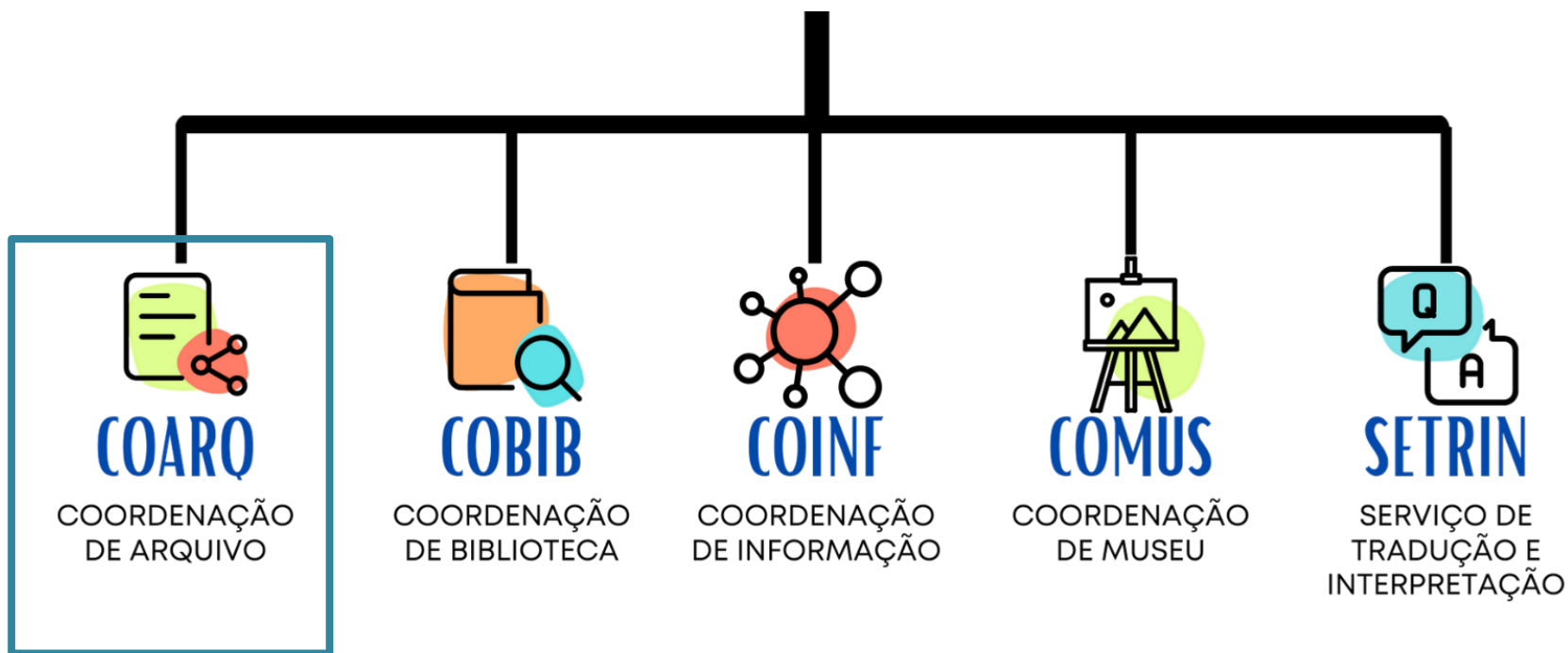

Arquivo Digital do Senado

Documentos digitalizados disponíveis na Internet

Documentos digitalizados do período imperial brasileiro

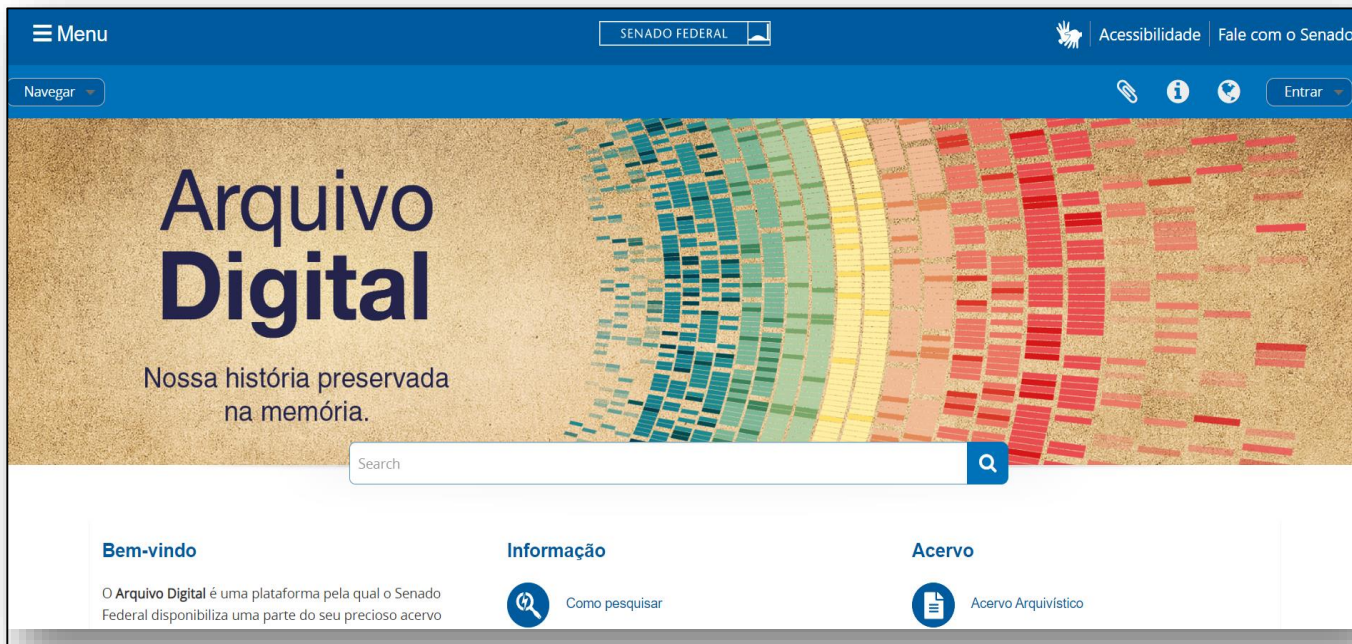

Acervo

-  Acervo Arquivístico
-  Documentos Digitais
-  Pessoas e Instituições
-  Entidade Custodiadora
-  Funções
-  Assuntos
-  Locais

Link para o vídeo “Arquivo Digital do Senado: a História preservada e acessível”: <https://www.youtube.com/watch?v=3v9gRjRWsQ>

Arquivo Digital do Senado

Documentos digitalizados disponíveis na Internet

Arquivo — Portal Institucional do Senado Federal

Assembléia Geral - Senado Federal

Projeto de Lei de 11-07-1826 ap...

41735403-2735-4177-b03d-171c

atom.senado.leg.br/index.php/autos-de-juramento-da-fam-ilia-imperial

Pesquisa Senado Federal

Dossiê D01 - Autos de Juramento da Família Imperial

[Fundo] Assembléia Geral

- [Série] Juramentos ao Imperador, Príncipe Imperial, Regente ou Regência
 - [Dossiê] Autos de Juramento da Família Imperial
 - [Item] Auto de Juramento Dom Pedro II
 - [Item] Auto de Juramento Princesa Imperial
 - [Item] Auto de Juramento Princesa Imperial Dona Isabel
 - [Dossiê] Termos de Juramento de Regência
 - [Série] Eleição da Regência

Pesquisa rápida

Pesquisar

Assembléia Geral > Juramentos ao Imperador, Príncipe Imp... > Autos de Juramento da Família Imperial

Área de Transferência

- Adicionar
- Explorar
- Relatórios
- Navegar como lista
- Exportar
- Dublin Core 1.1 XML
- EAD 2002 XML

<https://atom.senado.leg.br/index.php/termos-de-juramento-de-reg-ncia>

SECRETARIA DE GESTÃO DE INFORMAÇÃO E DOCUMENTAÇÃO

CONTEM CONOSCO!

Daliane Aparecida Silverio de Sousa

Diretora da Secretaria de Gestão de
Informação e Documentação (SGIDOC)

Maciel Rodrigues Pereira

Coordenador-geral da Secretaria de Gestão de
Informação e Documentação (SGIDOC)

4220 / 2137

sgidoc@senado.leg.br

Bloco 14

OBRIGADO!

