

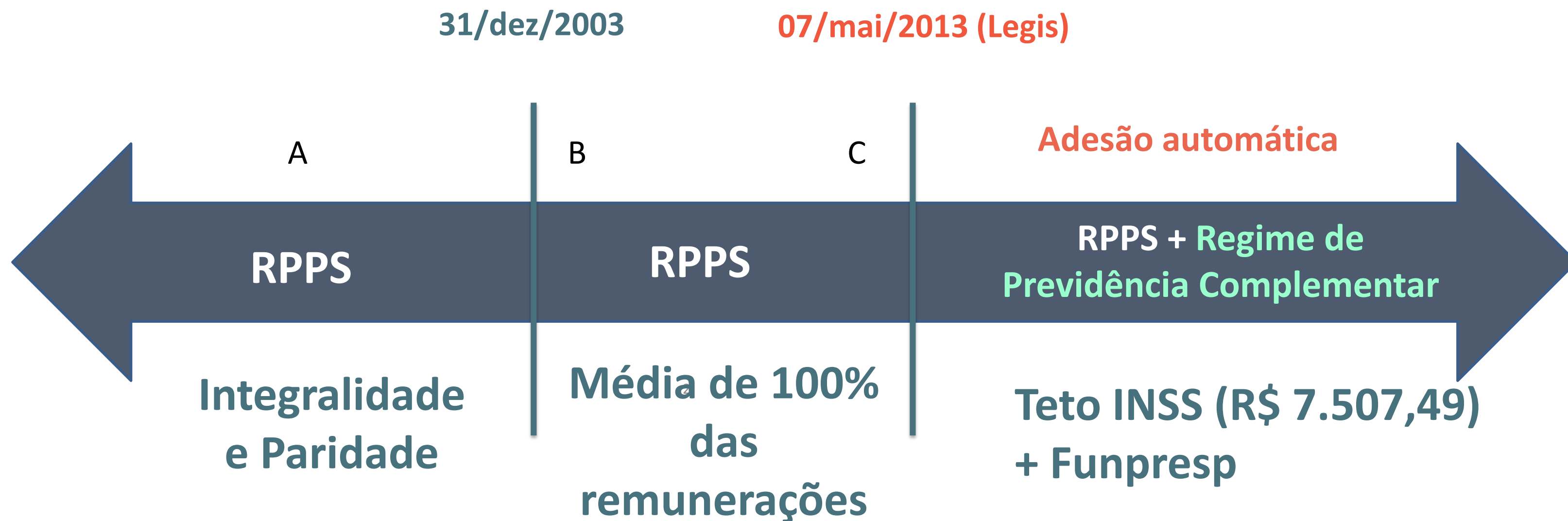

# Apresentação aos novos servidores do Senado Federal

25/10/2023

# Por que aderir à Funpresp?



# Aposentadoria Normal RPPS (União)

## Ingresso a partir de 2013

Tempo de contribuição	Percentual da média
25 anos	70%
26 anos	72%
27 anos	74%
28 anos	76%
29 anos	78%
30 anos	80%
31 anos	82%
32 anos	84%
33 anos	86%
34 anos	88%
35 anos	90%
36 anos	92%
37 anos	94%
38 anos	96%
39 anos	98%
40 anos	100%



**Limitada ao  
teto do INSS  
R\$ 7.507,49**

**Regra geral:**  
60% da média para até  
20 anos de  
contribuição +  
2 % para cada ano  
adicional

# Aposentadoria por Incapacidade Permanente e Pensão - RPPS (União)

**Regra geral:**  
60% da média  
para até  
20 anos de  
contribuição +  
2 % para cada  
ano adicional

Invalidez RPPS (Máx R\$ 7.507,49)		
Tempo de Contribuição	Benefício	
até 20 anos	4.504,00	-40%
25 anos	5.255,00	-30%
30 anos	6.006,00	-20%
35 anos	6.757,00	-10%

**Redutor de 50%  
sobre a invalidez  
+ 10% para cada  
beneficiário**

Pensão RPPS (Máx R\$ 7.507,49)		
Tempo de Contribuição	Benefício (2 beneficiários)	
até 20 anos	3.153,00	-58%
25 anos	3.679,00	-51%
30 anos	4.204,00	-44%
35 anos	4.730,00	-37%

Exceções: acidente de trabalho ou doença laboral

## Conclusão:

**A previdência complementar é necessária  
para manter a sua qualidade de vida e a  
da sua família, hoje e no futuro**



# EM NÚMEROS

Posição: setembro/2023



**106,4 mil**

PARTICIPANTES ATIVOS



**983** participantes do  
Senado Federal



**197**

PATROCINADORES



**368**

APOSENTADOS E PENSIONISTAS



**2** pensionistas e  
**3** aposentados do  
Senado Federal

# Categoria Ativo Normal: Qual será o desconto da Funpresp no contracheque do Analista?

Cálculo de contribuição mensal:

Remuneração Bruta (base) – teto do INSS  
X  
8,5% , 8% ou 7,5%

Ex: R\$27.451,68 – R\$ 7.507,49 (teto)=  
R\$ 19.944,19 (Salário de Participação)  
X 8,5% =  
**R\$ 1.695,26**

Senado contribui com o  
mesmo valor

**DIFERIMENTO FISCAL** no  
contracheque:

**R\$ 1.695,26**

trazem economia de IR de  
R\$ 466,19



**Desembolso real:**  
**R\$ 1.229,07**

# Categoria Ativo Normal

## Distribuição da Contribuição

100% da sua  
contribuição



7% a 2,5%

Taxa de  
Carregamento

Despesas  
Administrativas



17,65%

FCBE

Invalidez  
Morte  
Sobrevivência



75,35% a  
79,85%

Conta  
individual



Rentabiliza na  
acumulação e no  
recebimento

R\$ 1.695,26



R\$ 118,67



R\$ 299,21



R\$ 1.277,38



## Mais dinheiro na sua conta individual: taxa de carregamento decrescente

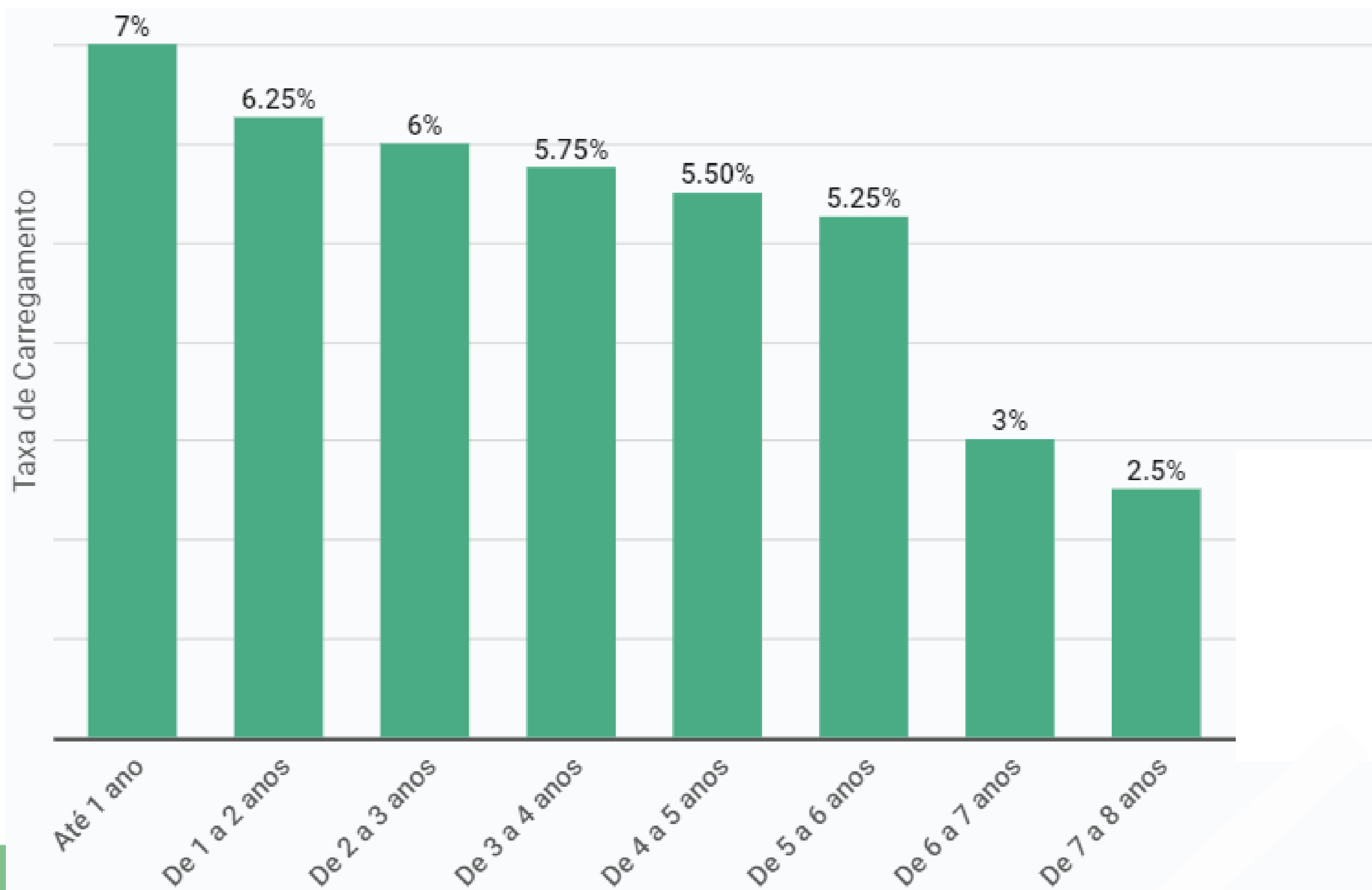

Taxa de Administração  
**ZERO**

Taxa sobre:  
Contribuição Facultativa e  
Portabilidade  
**ZERO**

Em 40 anos, a **taxa de carregamento regressiva** da Funpresp é equivalente a uma taxa de administração de **0,14% ao ano**

# Quanto irá para minha reserva (Analista)?

**Contribuição**

**R\$ 1.695,26**

- Benefício de IR  
R\$ 466,19

**R\$ 1.229,07**

Saem do seu bolso



R\$ 1.277,38 Participante

+

R\$ 1.277,38 Senado

**R\$ 2.554,76**

Entram na sua conta individual

**Ganho de 107,8% por mês**



# Quanto irá para minha reserva (Consultor)?

**Contribuição**

**R\$ 2.376,76**

- Benefício de IR  
R\$ 653,61

**R\$ 1.723,15**

Saem do seu bolso



R\$ 1.790,89 Participante

+

R\$ 1.790,89 Senado

**R\$ 3.581,78**

Entram na sua conta individual

**Ganho de 107,8% por mês**



# Aposentadoria Normal

## Ativo Normal

Plano de  
Contribuição Definida

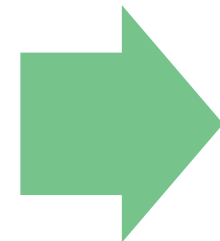

Benefício de Aposentadoria  
Programada é função do  
saldo acumulado

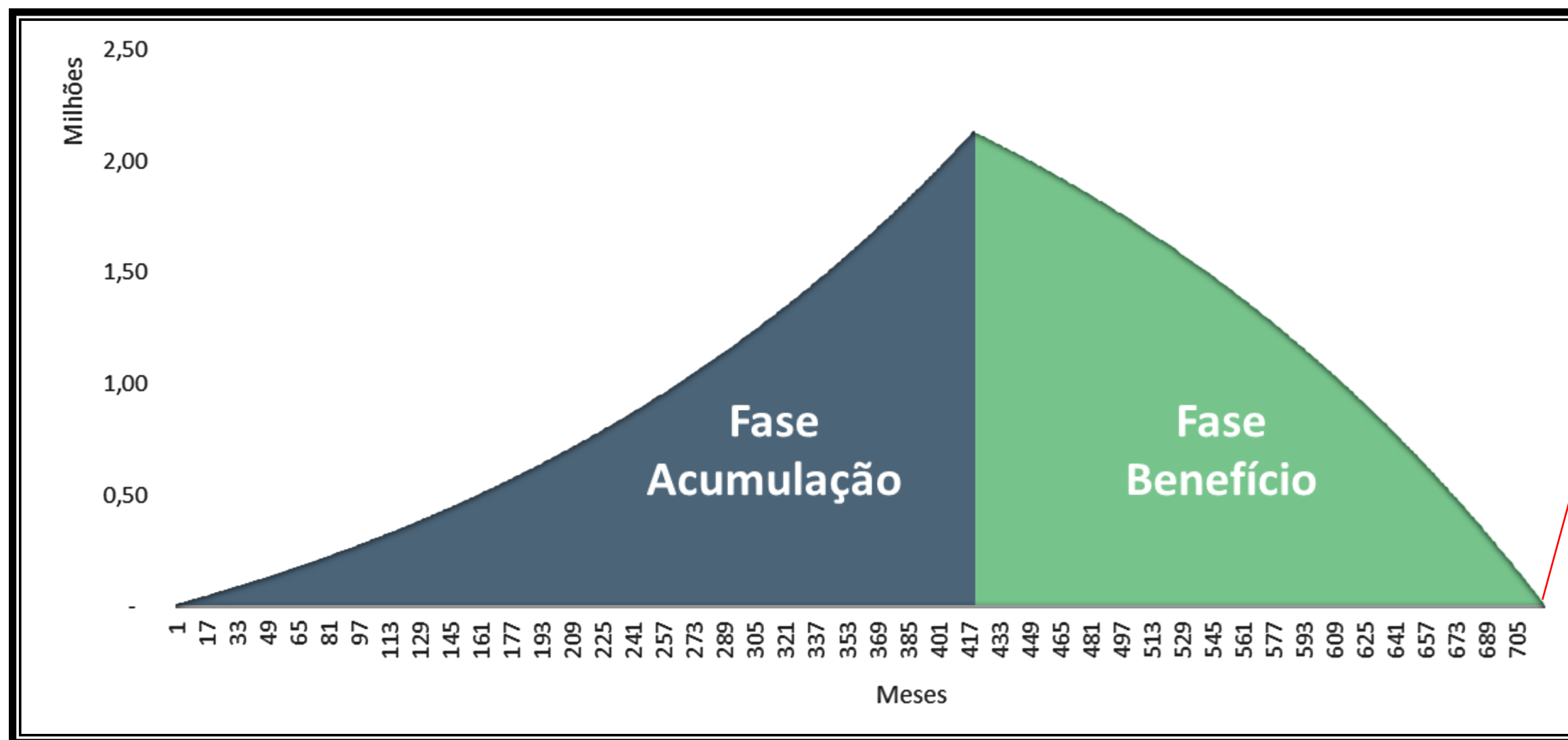

Na Funpresp, você  
continua recebendo  
mesmo após zerar  
seu saldo individual  
(benefício de  
sobrevida coberto  
pelo FCBE)

# Formas de recebimento do benefício – Ativo Normal

- **Benefício mensal vitalício** com base no saldo de conta
- **Portabilidade total**
- **Resgate parcial:** de até 100% à vista das **suas contribuições**. Recebimento de 100% da parte do patrocinador em forma de benefício mensal vitalício
- **Resgate total:** 100% das suas contribuições e um % das contribuições do patrocinador, conforme a tabela:

Tempo de filiação ao Plano	% da CPATR/Conta Patrocinador
até 3 anos	0%
a partir de 3 anos	10%
a partir de 5 anos	25%
a partir de 10 anos	40%
a partir de 15 anos	55%
a partir de 20 anos	70%

# Aportes Extras/Facultativos

Contribuições do  
contracheque



8,5% do  
Salário de Participação

+

- PAR  
- Contribuições  
Facultativas  
- Cashback



12% da renda bruta  
anual tributável

Taxa zero

14

Remuneração mensal: R\$ 27.451,68

R\$ R\$ 329.420,16 (Renda bruta anual)

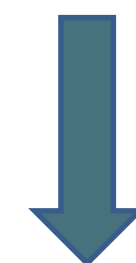

12%

R\$ 39.530,42 (Limite de aporte anual)

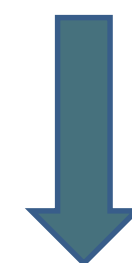

27,5%

R\$ 10.870,86 (Economia de IR)

Válido para declaração na modalidade completa



# Incapacidade Permanente e Pensão

## Analista

Remuneração: R\$ 27.451,68

Salário de Participação:

R\$ 27.451,68 – 7.507,49 (teto) = R\$ 19.944,19

(Média dos Salários de Participação )

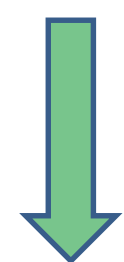

Invalidez  
X 80%

R\$ 15.955,35

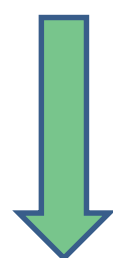

Pensão  
X 70%

R\$ 13.960,93

Atualizados anualmente  
pelo IPCA

Invalidez (carência 12 meses)

Pensão (sem carência)

Independem da  
reserva acumulada

### Vitalícios

No caso de migração, deduz-se o  
valor do BE da média do Salário de  
Participação

# Incapacidade Permanente e Pensão

## Consultor

Remuneração: R\$ 35.469,46

Salário de Participação:

R\$ 35.469,46 – 7.507,49 (teto) = **R\$ 27.961,97**

(Média dos Salários de Participação )

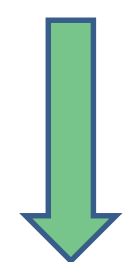

Invalidez  
X 80%

**R\$ 22.369,57**

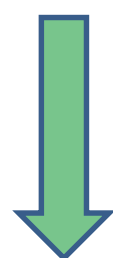

Pensão  
X 70%

**R\$ 19.573,38**

**Atualizados anualmente  
pelo IPCA**

Invalidez *(carência 12 meses)*

Pensão *(sem carência)*

**Independem da  
reserva acumulada**

### Vitalícios

No caso de migração, deduz-se o  
valor do BE da média do Salário de  
Participação



# Como aumentar as proteções de invalidez e morte?

## Parcela Adicional de Risco

### Comparativo PAR/Seguradoras Idade: 40 anos

Prêmio (Seguro de Vida - Capital R\$100.000,00)

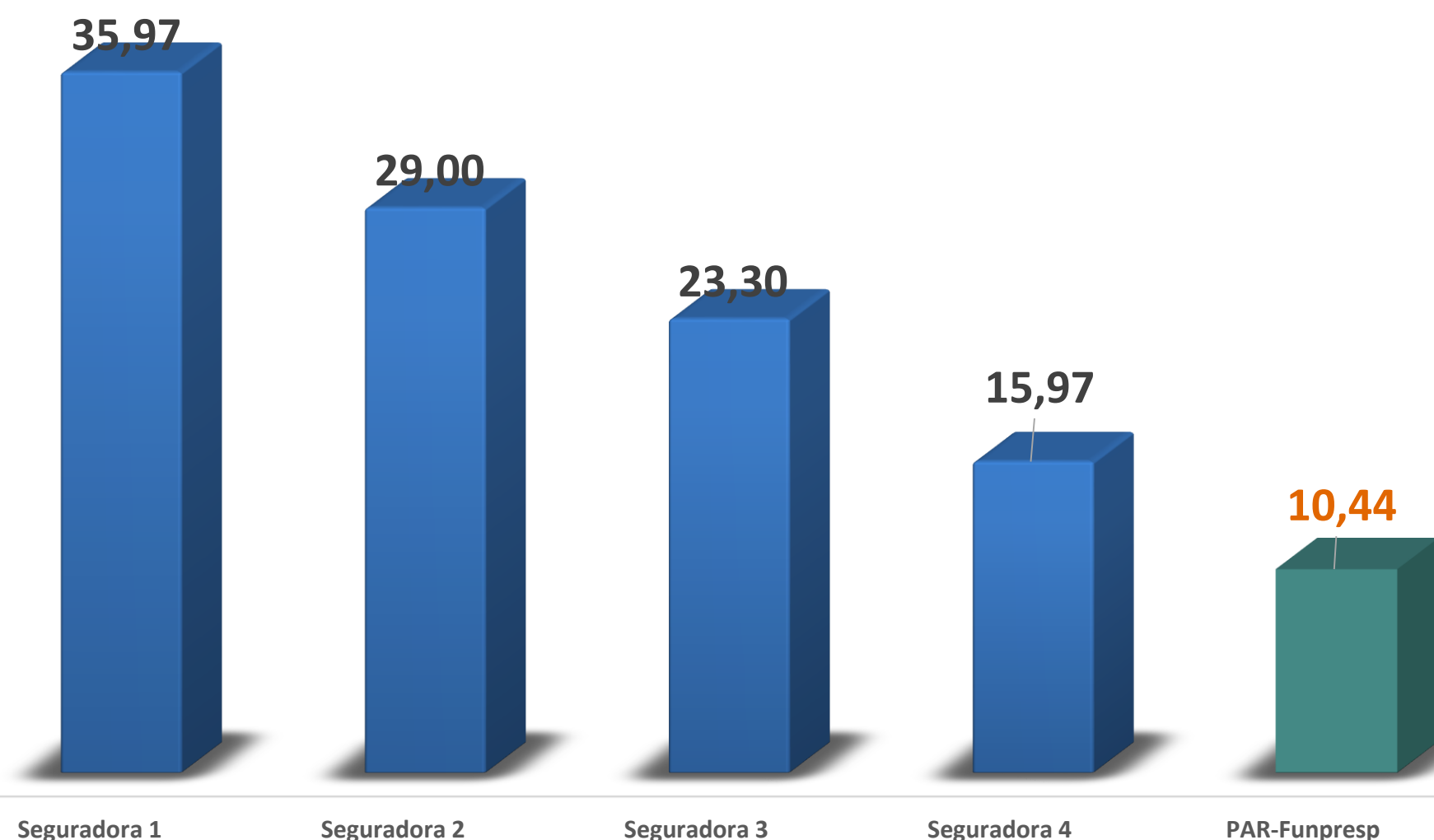

### PAR para invalidez e morte

Prêmio para Capital R\$100.000,00 por cobertura

17,65



PAR-Funpresp

Seguros ADPR

■ Invalidez ■ Morte

A PAR possui ainda  
**diferimento fiscal**

# Ambiente exclusivo para acompanhar a sua conta individual

Acesso liberado em até 15 dias após o 1º desconto no contracheque

[www.funpresp.com.br](http://www.funpresp.com.br)



 Sala do Participante



Home

A Funpresp

Planos e Produtos

Investimentos

Atendimento

Publicações



## Saiu o Radar de Investimentos de setembro!

Acaba de ser publicado o documento mais aguardado do mês: o Radar de Investimentos, que traz as informações de desempenho de carteira, cenários e mercado financeiro de setembro/2023. Acesse o material clicando no botão abaixo

Leia



# Regime de Tributação do benefício Funpresp

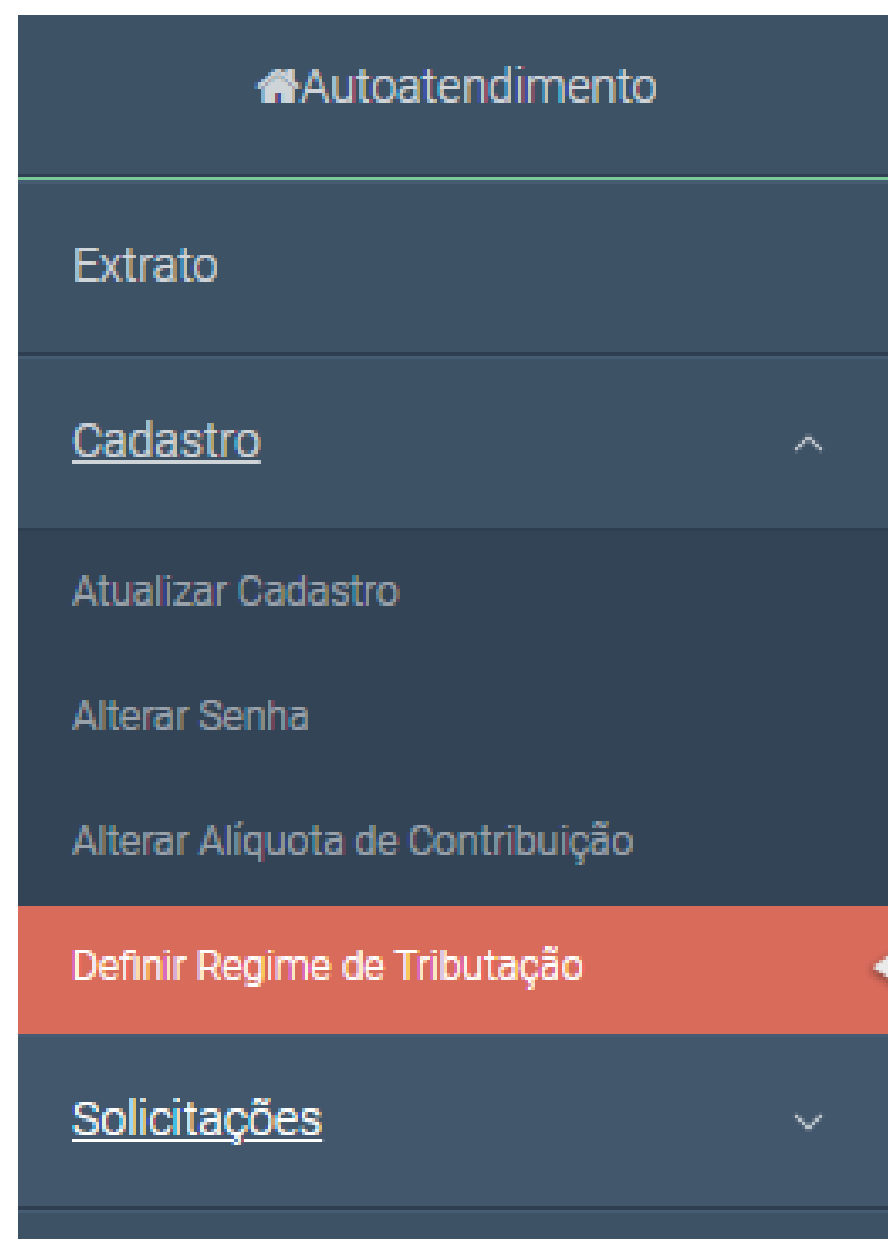

**Prazo legal para escolha (adesão automática):  
último dia útil do mês seguinte ao término dos 90  
dias após a adesão**

**Adesão voluntária: último dia útil do mês seguinte  
ao da adesão**

19



# Regime de Tributação do benefício Funpresp

## Regressivo

Prazo de Investimento	Alíquota de IR
Até 2 anos	35%
A partir de 2 anos até 4 anos	30%
A partir de 4 anos até 6 anos	25%
A partir de 6 anos até 8 anos	20%
A partir de 8 anos até 10 anos	15%
Acima de 10 anos	10%

## Progressivo

Base de cálculo mensal	Alíquota de IR	Parcela a deduzir do IRPF
Até R\$ 1.903,98	Isento	-
De R\$ 1.903,99 até R\$ 2.826,65	7,5 %	R\$ 142,80
De R\$ 2.826,66 até R\$ 3.751,05	15,0 %	R\$ 354,80
De R\$ 3.751,06 até R\$ 4.664,68	22,5%	R\$ 636,13
Acima de R\$ 4.664,68	27,5%	R\$ 869,36

# Investimentos



# Você escolhe a alocação dos investimentos

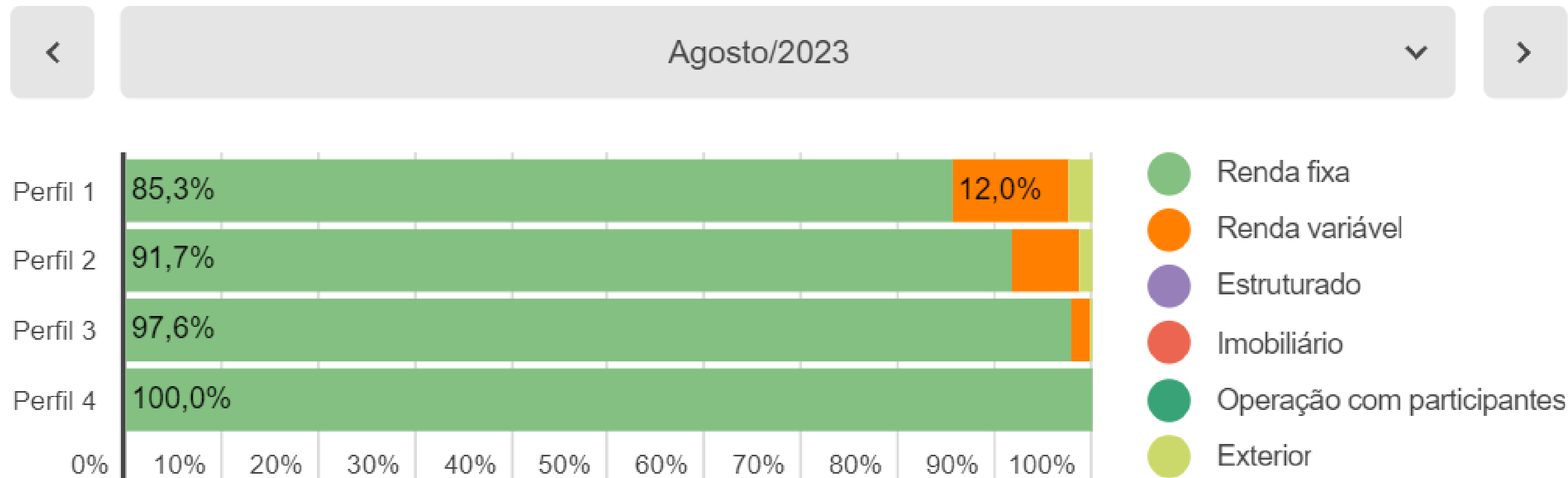



# Como escolho o Perfil de Investimentos?

Sala do Participante ([www.funpresp.com.br](http://www.funpresp.com.br))

Prazo para escolha na adesão automática: **último dia útil do mês seguinte ao término dos 90 dias após a adesão**

Adesão voluntária: **último dia útil do mês seguinte ao da adesão**

A partir de 2024, pode ser alterado uma vez ao ano, no mês do seu aniversário

 Autoatendimento

Extrato

Cadastro 

Solicitações 

Empréstimo

Consultas 

Boletos

Perfis de Investimentos

Simulador de Benefícios



Funpresp

FUNDAÇÃO DE PREVIDÊNCIA  
COMPLEMENTAR DO SERVIDOR PÚBLICO  
FEDERAL DO PODER EXECUTIVO

# Rentabilidade dos Investimentos (set/23)

## Retorno Acumulado dos Investimentos

	No ano	Acumulado 12 meses	Acumulado Desde o Início <sup>2</sup>
IPCA + 4% a.a.	6,65%	9,46%	178,94%
CDI	9,93%	13,50%	151,82%
IBOVESPA	6,22%	8,27%	102,32%
TÍTULOS PÚBLICOS <sup>1</sup>	10,59%	12,78%	165,62%
DÓLAR	<sup>24</sup> -4,03%	-7,12%	154,50%
POUPANÇA	6,16%	8,35%	84,60%
CONSOLIDADO FUNPRESP-EXE	9,01%	10,51%	184,86%

Elaboração: Funpresp-Exe.

1. Rentabilidade dos títulos públicos federais é estimada pela variação do IMA-G.

2. Início do Exec-Prev: Fev/2013; Início do Legis-Prev: Mai/2013.



# Governança

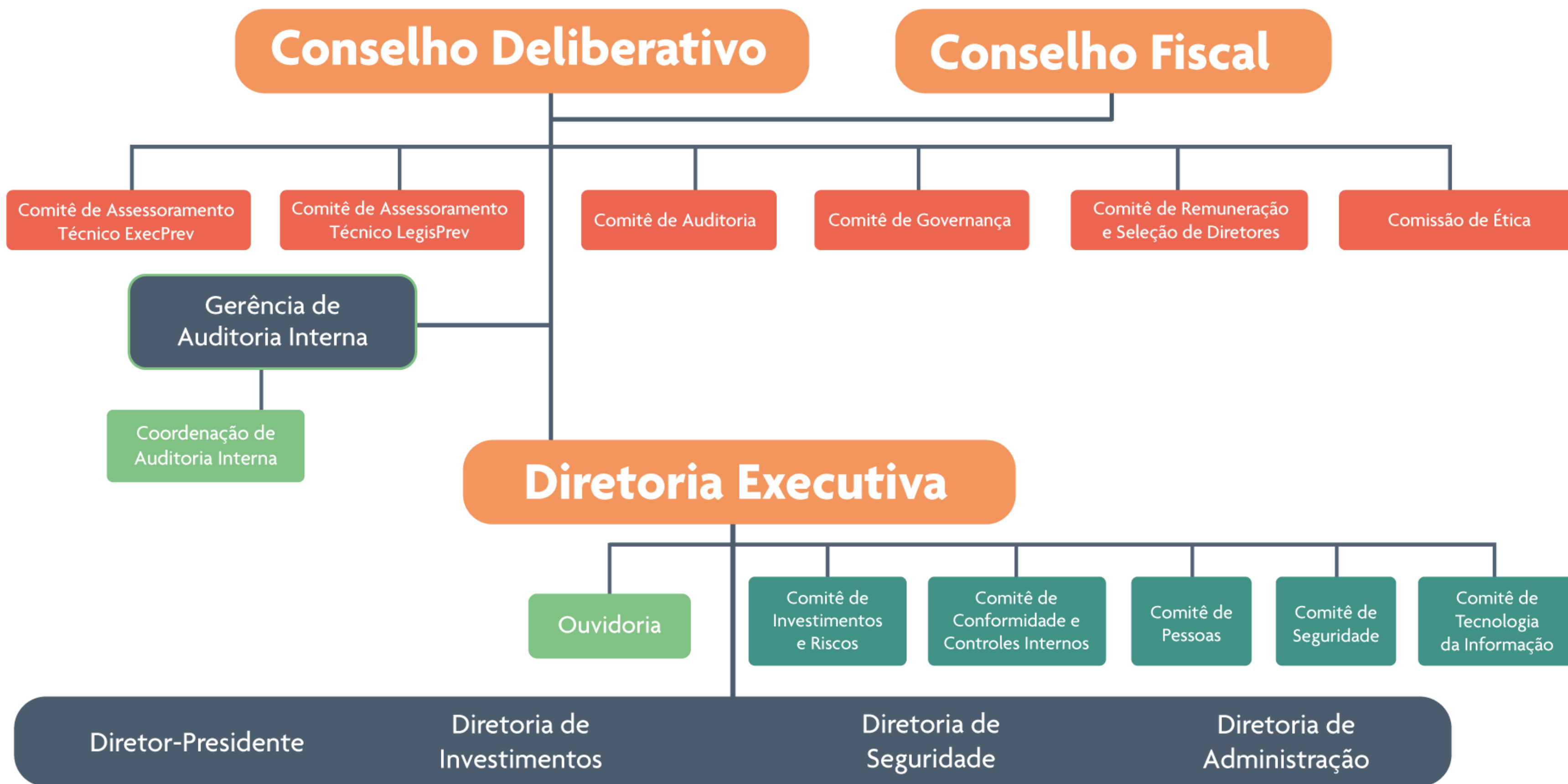

# Outros produtos e serviços

## CashBack

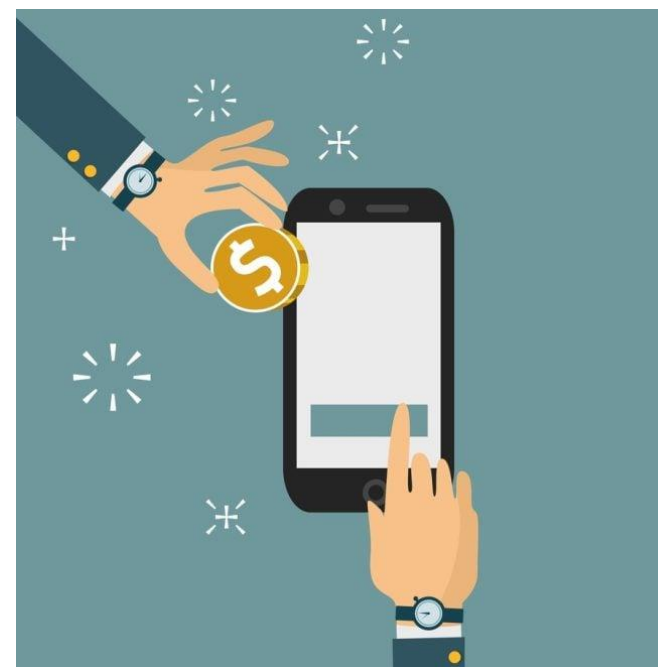

Inclusão de rubricas na base de contribuição à Funpresp

Liquidez  
Benefício Previdenciário Temporário



APP

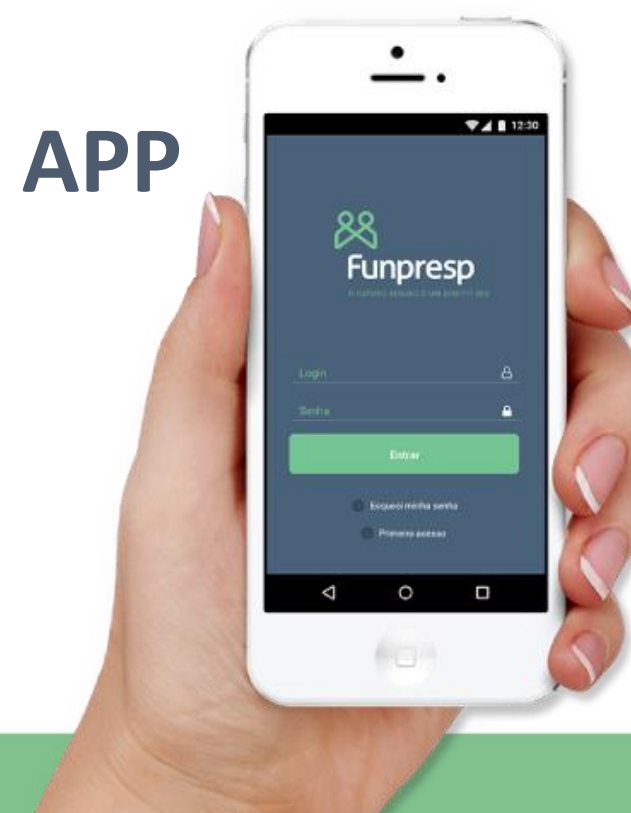

Portabilidade para a Funpresp

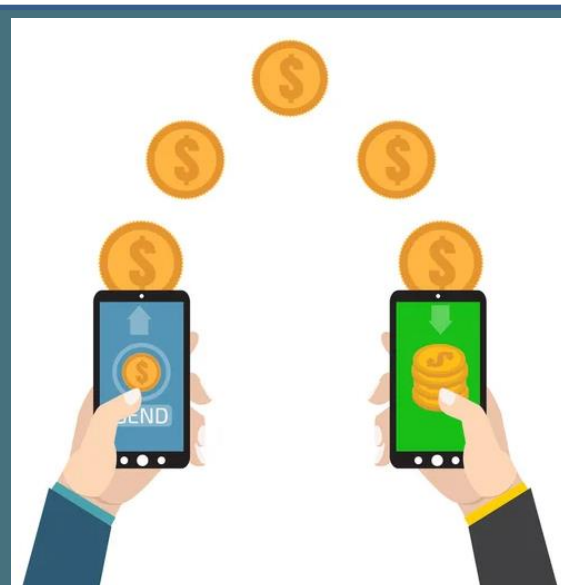



# OBRIGADA!



✉ faleconosco@funpresp.com.br

☎ 0800 282 6794

📞 (61) 8501 7749

f /funprespexe  
i @funpresp  
t /funpresp

y /tvfunpresp  
in /funpresp  
s /podcast