



POSSE DOS SENADORES 2023

Senado Federal

Conhecendo o Senado



ROTEIRO DA APRESENTAÇÃO

- Procedimentos e Documentos para Posse
- Cadastro dos Senadores nos sistemas de votação eletrônica e SDR
- Reuniões preparatórias
- Processos de votação
- Noções de processo legislativo: Comissões
- Noções de processo legislativo: sessões do Plenário
- Apresentação de proposições e sistemas legislativos
- Licenças, afastamentos e frequência
- Ética e Decoro Parlamentar





POSSE - DOCUMENTAÇÃO



- O Senador eleito deverá informar ao Núcleo de Apoio à Mesa e de Atendimento a Parlamentares um e-mail pessoal, no qual receberá um formulário eletrônico, que possibilitará o preenchimento de informações e o carregamento de documentos necessários para o registro e a posse do parlamentar.
- A lista de informações e documentos solicitados encontra-se disponível no site do Senado Federal na aba “Senadores > Mais > Posse de Senadores”.
- O original do diploma expedido pelo Tribunal Regional Eleitoral deve ser entregue à Secretaria Geral da Mesa antes da posse.



CADASTRO DOS SENADORES NOS SISTEMAS DE VOTAÇÃO PRESENCIAL

- Antes da posse, o Senador ou Senadora deve se encaminhar à SGM para receber seu código público (**três dígitos**) de identificação no **SVE** (Sistema de Votações Eletrônicas), bem como coletar biometrias e cadastrar **senha numérica de quatro dígitos** para uso presencial do referido sistema.
- Os **registros de presença** nas reuniões de Comissões e nas Sessões Deliberativas do Senado Federal podem ser realizados nos diversos totens espalhados pela Casa e nas bancadas do Senador ou da Senadora, utilizando as credenciais cadastradas ou pelo aplicativo Senado Digital.
- O **registro de voto presencial** é feito nas respectivas bancadas, nas Comissões ou no Plenário, com as mesmas credenciais ou pelo aplicativo Senado Digital.





HABILITAÇÃO DE DISPOSITIVOS MÓVEIS PARA USO DO SDR



- O **Sistema de Deliberação Remota (SDR)** possibilita ao Senador ou Senadora participar de reuniões de comissão ou sessão plenária à distância.
- A SGM fornecerá **senha alfanumérica** própria para uso do sistema.
- Para o **registro de presença e voto pelo SDR**, o parlamentar deve apresentar na SGM/COVESP de um a **três dispositivos móveis**, smartphones ou tablets, dos sistemas Android ou IOS (Apple), para fins de habilitação.
- Os dispositivos devem estar com o **aplicativo Senado Digital**, disponível nas respectivas lojas de software, instalado.



UTILIZAÇÃO DO APLICATIVO SENADO DIGITAL

- Nos **dispositivos móveis habilitados**, o parlamentar poderá, por meio do aplicativo Senado Digital:
 - Registrar **presença** nas reuniões de comissão e sessões plenárias;
 - Registrar **voto** nas votações nominais abertas (**o registro de voto nas votações secretas – eleições e autoridades – se dá exclusivamente na modalidade presencial**);
 - Consultar os **links** para ingressar nas reuniões e sessões por meio de vídeo conferência;
 - Inscrever-se para **uso da palavra**;
 - Consultar **avisos diversos** da SGM (divulgação de pauta, início de sessões e reuniões, etc).





UTILIZAÇÃO DO APLICATIVO ZOOM

- A **participação remota** nas reuniões de comissão e sessões plenárias se dá por meio do aplicativo Zoom.
- O **aplicativo** pode ser utilizado em dispositivos móveis, Android ou Apple, ou em computadores de mesa, com os sistemas Windows ou Apple.
- As **credenciais para ingresso** nas sessões remotas são as mesmas utilizadas no **aplicativo Senado Digital**, onde constarão todos os links de reuniões ou sessões previstas para o dia.
- **Informações mais detalhadas dos processos relativos ao SVE e SDR** estão disponíveis no Guia Parlamentar.

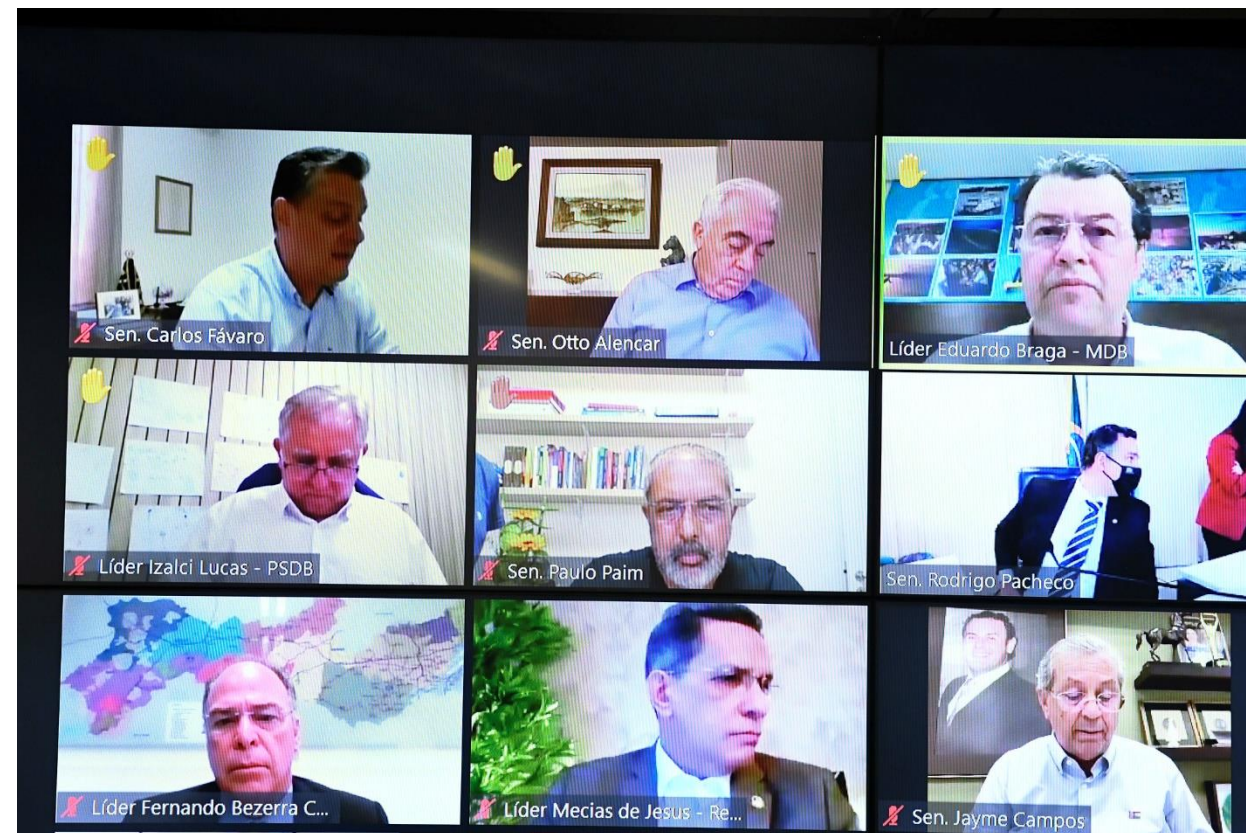



REUNIÕES PREPARATÓRIAS



☐ 1ª Reunião Preparatória

- Compromisso de posse
- Número de convidados limitados ao espaço físico do Plenário
- Credenciamento de assessores

☐ 2ª e 3ª reuniões preparatórias

- Eleição do Presidente e demais membros da Mesa
- A composição da Mesa deve observar o **princípio da proporcionalidade partidária**
- Uso da palavra restrito aos candidatos para se pronunciar sobre sua candidatura
- A eleição do Presidente do Senado é imprescindível para a abertura da sessão legislativa
 - ❖ Se **chapa única** – votação no painel eletrônico
 - ❖ Se **mais de uma candidatura** – votação por cédulas ou pelo painel eletrônico





PROCESSOS DE VOTAÇÃO

- **Tipos de votação:**
 - Simbólica
 - Nominal (ostensiva ou secreta para autoridade)
- **Votação nominal presencial:**
 - Digitar os três primeiros números
 - Biometria
 - Marcar a opção de votação (SIM/NÃO/ABSTENÇÃO) e confirmar pressionando novamente o mesmo botão de opção de voto
- **Votação nominal remota:**
 - Aplicativo Senado Digital
 - Clicar “Área Parlamentar” > “Votações de Plenário” ou “Votações abertas de Comissões”
 - Colocar senha alfanumérica > selecionar opção de voto > tirar “selfie”
 - Zoom ou telefone

	ORIENTAÇÃO DAS LIDERANÇAS				DESCRIÇÃO	VOTAÇÃO EM ANDAMENTO
RIO GRANDE DO SUL						
Carlos Heinze	PROGRES	MDB	SIM	Patriota	SIM	
João Paim	PT	PSD	SIM	PSC	SIM	
Diego Martins	Podemos	Podemos	SIM	Republica	SIM	
SERGIPE						
Alexandre Vieira	Cidadania	PSDB	SIM	Majoria	SIM	
Roberto Carvalho	PT	DEM	SIM	Minoria	SIM	
Luiz Carlos do Carmo Alve	DEM	PT	SIM	Governo	SIM	
		PL	SIM	Oposição	SIM	
		Cidadania	SIM	Banc Fem	SIM	
TOCANTINS						
Roberto Gomes	MDB	PDT	SIM			
	PSD	PROS	SIM			
	PROGRES	REDE	SIM			
		PSL	SIM			

Altera o Código de Processo Penal e o Código Penal, para dispor sobre Violência Doméstica e Familiar.

SIM 71
NÃO 0
ABSTENÇÃO 0
PRESIDENTE 1
QUORUM 72
Votação Aberta
Quorum Simples



VOTAÇÃO PELO APP SENADO DIGITAL

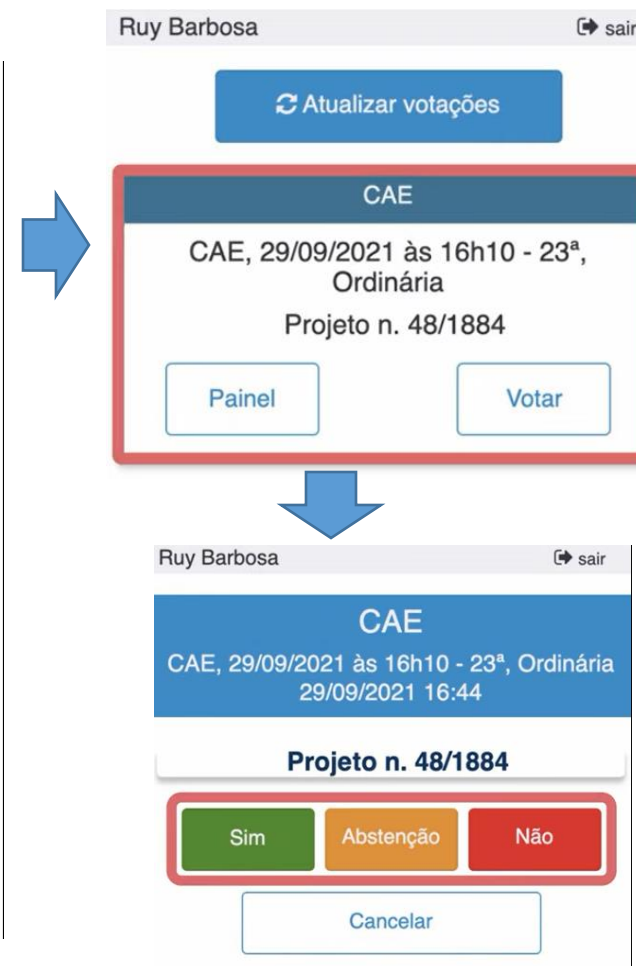



COMISSÕES

- Proporcionalidade
- Limites
- Indicação de parlamentar pela liderança
- Comissões Permanentes, Temporárias e Mistas
- Subcomissões





COMISSÃO	Nº DE MEMBROS
CAE – Comissão de Assuntos Econômicos	27
CAS – Comissão de Assuntos Sociais	21
CCJ – Comissão de Constituição, Justiça e Cidadania	27
CE – Comissão de Educação, Cultura e Esporte	27
CMA – Comissão de Meio Ambiente	17
CDH – Comissão de Direitos Humanos e Legislação Participativa	19
CRE – Comissão de Relações Exteriores e Defesa Nacional	19
CI – Comissão de Serviços de Infraestrutura	23
CDR – Comissão de Desenvolvimento Regional e Turismo	17
CRA - Comissão de Agricultura e Reforma Agrária	17
CCT - Comissão de Ciência, Tecnologia, Inovação, Comunicação e Informática	17
CSF - Comissão Senado do Futuro	11
CTFC - Comissão de Transparência, Governança, Fiscalização e Controle e Defesa do Consumidor	17
CSP - Comissão de Segurança Pública	19

COMPOSIÇÃO

COMISSÕES PERMANENTES E SUAS SUBCOMISSÕES

1) COMISSÃO DE ASSUNTOS ECONÔMICOS - CAE

Número de membros: 27 titulares e 27 suplentes

PRESIDENTE: Senador Otto Alencar (PSD-BA) ^(1,55)

VICE-PRESIDENTE: Senador Vanderlan Cardoso (PSD-GO) ^(1,55)

TITULARES	Suplentes
Bloco Parlamentar Unidos pelo Brasil (MDB, PP)	
Senador Eduardo Braga (MDB-AM) (8,54,57,72,90)	1. Senador Luiz Carlos do Carmo (PSC-GO) (8,18,54,57,72,90)
Senador Renan Calheiros (MDB-AL) (8,54,57,72,90,93,96,106)	2. Senador Jader Barbalho (MDB-PA) (8,18,54,57,72,90)
Senador Fernando Bezerra Coelho (MDB-PE) (8,54,57,72,90)	3. Senador Eduardo Gomes (PL-TO) (8,42,44,54,65,72,90,97)
Senador Confúcio Moura (MDB-RO) (8,54,57,72,75,82,86,90)	4. Senador Carlos Viana (PL-MG) (8,72,90)
Senador Veneziano Vital do Rêgo (MDB-PB) (8,54,57,72,90)	5. Senadora Rose de Freitas (MDB-ES) (9,41,45,86,94,105,107,109,110)
Senador Flávio Bolsonaro (PL-RJ) (4,57,59,72,90)	6. VAGO (11,17,59,72,90,95,108)
Senadora Eliane Nogueira (PP-PI) (5,38,39,46,48,67,68)	7. Senador Esperidião Amin (PP-SC) (10,59)
Senador Guaracy Silveira (PP-TO) (100,104)	8.
Bloco Parlamentar Juntos pelo Brasil (PODEMOS, PSDB)	
Senador José Serra (PSDB-SP) (12,51,69,70,83,87)	1. Senador Plínio Valério (PSDB-AM) (7,31,36,51)
Senador Flávio Arns (PODEMOS-PR) (12,51,53,73,74)	2. Senador Alvaro Dias (PODEMOS-PR) (7,40)
Senador Tasso Jereissati (PSDB-CE) (12,51,79,88,89)	3. VAGO (7,50,53,71,74)
Senador Lasier Martins (PODEMOS-RS) (7,30)	4. Senador Luis Carlos Heinze (PP-RS) (13,34)
Senador Oriovisto Guimarães (PODEMOS-PR) (7,26,29,50)	5. Senador Roberto Rocha (PTB-MA) (16,51)
Senador Giordano (MDB-SP) (14,32,34,63,64)	6. VAGO (16)
Bloco Parlamentar PSD/Republicanos (PSD, REPUBLICANOS)	
Senador Otto Alencar (PSD-BA) (2,49)	1. Senador Angelo Coronel (PSD-BA) (2,24,49)
Senador Omar Aziz (PSD-AM) (2,23,49)	2. Senador Alexandre Silveira (PSD-MG) (2,33,35,49,84,85)
Senador Vanderlan Cardoso (PSD-GO) (2,49)	3. Senador Mecias de Jesus (REPUBLICANOS-RR) (2,25,49,91)
Senador Irajá (PSD-TO) (61,78,80)	4. Senador Nelsinho Trad (PSD-MS) (61)
Bloco Parlamentar Vanguarda (PL, PTB)	
Senador Romário (PL-RJ) (3,47,92,98,99)	1. Senador Carlos Portinho (PL-RJ) (15,43,60,81)
Senador Marcos Rogério (PL-RO) (3,27,28)	2. Senador Zequinha Marinho (PL-PA) (3)
Senador Wellington Fagundes (PL-MT) (3)	3. Senador Jorginho Mello (PL-SC) (13,101)
Bloco Parlamentar da Resistência Democrática (PT, PROS, PSB, REDE)	
Senador Jean Paul Prates (PT-RN) (6,52)	1. Senador Paulo Paim (PT-RS) (6,52)
Senador Fernando Collor (PTB-AL) (6,20,22,52)	2. Senador Jaques Wagner (PT-BA) (6,52)
Senador Rogério Carvalho (PT-SE) (6,52)	3. Senador Telmário Mota (PROS-RR) (6,52)
PDT (PDT) ⁽⁶⁶⁾	
Senador Alessandro Vieira (PSDB-SE) (56)	1. VAGO (56,62)
Senador Julio Ventura (37,56,102,103)	2. VAGO (56,58,77)
Senadora Eliziane Gama (CIDADANIA-MA) (56,58,76,77)	3. Senador Acir Gurgacz (19,21,56)



SESSÕES DO PLENÁRIO

- **Tipos de sessão do Plenário:**
 - **Deliberativas**
 - ❖ Ordinárias (segunda a quinta-feira, 14h, sexta, 9h)
 - ❖ Extraordinárias
 - **Não deliberativas** (sem Ordem do Dia, segundas e sextas-feiras)
 - **Especiais**
 - ❖ Objeto: comemorações e homenagens
 - ❖ Juízo do Presidente; ou
 - ❖ Aprovação do Plenário mediante requerimento assinado por 6 senadores
 - **Debates Temáticos**
 - Objeto: assuntos relevantes de interesse nacional
 - Proposta do Presidente; ou
 - Aprovação do Plenário mediante requerimento assinado por 1/3 dos Senadores ou Líderes que representem esse número
- **Fases da Sessão:**
 - Período do Expediente
 - Ordem do Dia
 - Após Ordem do Dia





POSSE DOS SENADORES 2023

Senado Federal

Conhecendo o Senado

SESSÕES DO PLENÁRIO

Agenda de sessões > Site do Senado > “atividade legislativa”

Menu SENADO FEDERAL Acessibilidade Fale com o Senado

Atividade Legislativa

Buscar

Plenário | Comissões | Projetos e Matérias | Informações Legislativas | Legislação | Órgãos do Parlamento | Mais

Agenda Legislativa 07/06/2022

Senado Federal

16h00 64ª Sessão Deliberativa Ordinária **Encerrada** Sempresencial

Resultado | Notas taquigráficas | Oradores | Ordem do dia

CAS

Comissão de Assuntos Sociais

11h00 22ª, Extraordinária **Realizada**

Anexo II, Ala Senador
Alexandre Costa, Plenário nº 9

Resultado | Notas taquigráficas | Pauta

CTFC

Comissão de Transparência, Governança, Fiscalização e Controle e Defesa do Consumidor

Comissões

Educação domiciliar volta a ser discutida pela CE na quarta-feira

Destaques

- Arquivo Digital do Senado
- Itinerários Virtuais da Independência do Brasil
- Manual Inclusão e Diversidade LGBTQIA+
- e-Protocolo
- 25 anos de imagens, sons e histórias
- Pesquisa Mulheres na Política 2022

Pesquisa Simples

Tipo de matéria | Número | Ano | Autor | Palavra-chave | Buscar

Pesquisar na Rede de Informação Legislativa e Jurídica: **LEXML**

Ordem do Dia do Senado

Ordem do dia completa | Agenda do mês atual

Ordem do Dia do Congresso

Ordem do dia completa



SESSÕES DO PLENÁRIO

- **Uso da palavra (arts. 14 a 21 do RISF):**
 - Inscrição para uso da palavra
 - Tipos de uso da palavra no **Período do Expediente:**
 - Como orador (10 min sessões deliberativas / 20 min sessões não deliberativas)
 - Pela liderança (5 min)
 - Delegação da liderança (5 min)
 - Comunicação inadiável (5 min)
 - Aparte (2 min)
 - Uso da palavra durante **deliberação de proposições:**
 - para discutir (10 min);
 - para orientar a bancada (1 min).





SESSÕES DO PLENÁRIO

Inscrição para uso da palavra por meio do app Senado Digital

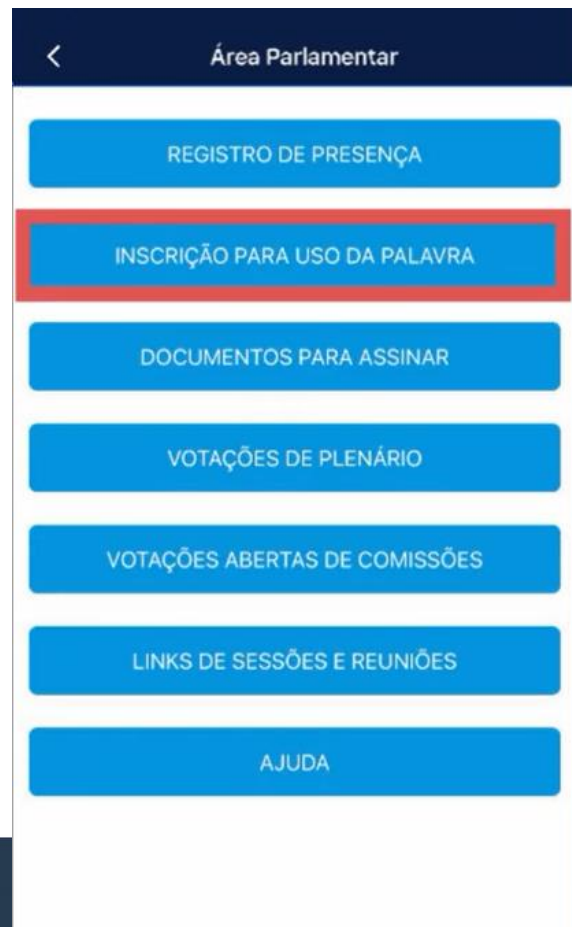



PUBLICAÇÃO DA ORDEM DO DIA

The image shows a screenshot of the Senado Federal website's navigation menu. The menu is divided into three main sections: 'MENU', 'ATIVIDADE LEGISLATIVA', and 'PLENÁRIO'. The 'PLENÁRIO' section is expanded, showing a list of options: 'Sessão Plenária', 'Ordem do Dia', 'Diários', 'Pronunciamentos', and 'Questões de Ordem'. The 'Ordem do Dia' option is circled in red. The 'MENU' section includes links for 'Institucional', 'Senadores', 'Atividade Legislativa', 'Comunicação', 'Publicações', 'Orçamento', 'Transparência e Prestação de Contas', and 'e-Cidadania'. The 'ATIVIDADE LEGISLATIVA' section includes links for 'Plenário', 'Comissões', 'Projetos e Matérias', 'Informações Legislativas', 'Legislação', 'Órgãos do parlamento', and 'Mais'. The 'PLENÁRIO' section includes links for 'Sessão Plenária', 'Ordem do Dia', 'Diários', 'Pronunciamentos', and 'Questões de Ordem'. The background of the screenshot shows a blurred view of the website's main content area, including a search bar, a 'Transparência e prestação de contas' link, and a 'Bicentenário da Independência' banner.



PUBLICAÇÃO DA ORDEM DO DIA



Atualizado em 08/11/2022 10:24

SENA

ÍNDICE

SESSÕES.....	2
SESSÃO DELIBERATIVA ORDINÁRIA as 16:00h.	
AVISOS, NOTAS E INFORMAÇÕES.....	3
RESULTADO DAS DELIBERAÇÕES DA SESSÃO.....	3
CALENDRÁRIO DE SESSÕES PLENÁRIAS.....	5
PROJETOS EM FASE DE RECEBIMENTO DE EMENDAS PERANTE AS COMISSÕES.....	7
COMEMORAÇÕES ESPECIAIS.....	8
SESSÕES DE DEBATES TEMÁTICOS.....	12
MATÉRIAS EM CONDIÇÕES DE DELIBERAÇÃO PELO PLENÁRIO DO SENADO.....	15
COMPOSIÇÃO.....	
POR ESTADO.....	83
POR PARTIDO.....	84
POR NOME.....	85
COMISSÃO DIRETORA.....	86
LIDERANÇAS.....	87
COMISSÕES TEMPORÁRIAS.....	90
COMISSÕES PARLAMENTARES DE INQUÉRITO.....	99
COMISSÕES PERMANENTES E SUAS SUBCOMISSÕES.....	103
CAE - COMISSÃO DE ASSUNTOS ECONÔMICOS.....	103
CAS - COMISSÃO DE ASSUNTOS SOCIAIS.....	109
CCI - COMISSÃO DE CONSTITUIÇÃO, JUSTIÇA E CIDADANIA.....	116
CE - COMISSÃO DE EDUCAÇÃO, CULTURA E ESPORTE.....	122
CMA - COMISSÃO DE MEIO AMBIENTE.....	128
CDH - COMISSÃO DE DIREITOS HUMANOS E LEGISLAÇÃO PARTICIPATIVA.....	132
CRE - COMISSÃO DE RELAÇÕES EXTERIORES E DEFESA NACIONAL.....	135
CI - COMISSÃO DE SERVIÇOS DE INFRAESTRUTURA.....	139
CDR - COMISSÃO DE DESENVOLVIMENTO REGIONAL E TURISMO.....	142
CRA - COMISSÃO DE AGRICULTURA E REFORMA AGRÁRIA.....	145
CCT - COMISSÃO DE CIÊNCIA, TECNOLOGIA, INOVAÇÃO, COMUNICAÇÃO E INFORMÁTICA.....	148
CSF - COMISSÃO SENADO DO FUTURO.....	151
CTFC - COMISSÃO DE TRANSPARÊNCIA, GOVERNANÇA, FISCALIZAÇÃO E CONTROLE E DEFESA DO CONSUMIDOR.....	153
CSP - COMISSÃO DE SEGURANÇA PÚBLICA.....	156
CONSELHOS e ÓRGÃOS.....	158
CORREGEDORIA PARLAMENTAR.....	158
CONSELHO DE ÉTICA E DECORO PARLAMENTAR.....	159
CONSELHO DE ESTUDOS POLÍTICOS.....	160
PROCURADORIA ESPECIAL DA MULHER.....	161
OUIDORIA DO SENADO FEDERAL.....	162
CONSELHO EDITORIAL DO SENADO FEDERAL.....	163
PRÊMIO DE EFICIÊNCIA EDUCACIONAL FLORESTAN FERNANDES.....	164
CONSELHO DO PRÊMIO ADOÇÃO TARDIA - GESTO REDOBRADO DE CIDADANIA.....	165
CONSELHO DO DIPLOMA PAUL SINGER.....	166
COMENDA DE INCENTIVO À CULTURA LUIZ DA CÂMARA CASCUDDO.....	167
MEDALHA DE MÉRITO EDUCACIONAL DARCY RIBEIRO.....	168
COMENDA DE INCENTIVO À CARIDADE CHICO XAVIER.....	169
RELATÓRIO MENSAL DA ATIVIDADE LEGISLATIVA.....	http://www25.senado.leg.br/web/atividade/relatorios-mensais



APRESENTAÇÃO DE PROPOSIÇÕES

- **SEDOL** – Protocolo Eletrônico de envio de Documentos Legislativos
- **Lexedit** (requerimentos e recursos)
- Apresentar na unidade de tramitação em que se encontra a matéria (Plenário ou Comissões)
- Despacho

Número	Tipo	Descrição	Destino	Situação	Data
SF/18999.12502-07	REQ	REQUERIMENTO DE URGÊNCIA PARA O PLC 79/2016	Comissão Diretora do Senado Federal - CDIR	Recebido	28/12/2018 11:19
SF/18613.30848-90 LexEdit	REQ	Urgência PLS 181 2018 (enviado por dialav em 04-12-2018 10:50)	Comissão Diretora do Senado Federal - CDIR	Recebido	21/12/2018 14:05
SF/18927.77816-53 LexEdit	REC	Apreciação de Matéria pelo Plenário	Comissão Diretora do Senado Federal - CDIR	Recebido	19/12/2018 17:51
SF/18715.86644-26 LexEdit	REC	Apreciação de Matéria pelo Plenário - pls 155 2018	Comissão Diretora do Senado Federal - CDIR	Enviado	19/12/2018 16:11
SF/18655.79244-02 LexEdit	REQ	Urgência - SCD 10/2018	Comissão Diretora do Senado Federal - CDIR	Enviado	19/12/2018 12:48
SF/18457.09473-28 LexEdit	REQ	Urgência PLC 142 2018 (enviado por dialav em 19-12-2018 09:35)	Comissão Diretora do Senado Federal - CDIR	Enviado	19/12/2018 09:38
SF/18794.88737-70	REL	Relatório sobre o SCD 6	Comissão Diretora do Senado Federal - CDIR	Salvo	12/12/2018 16:57
SF/18990.58375-76	REQ	Remessa do PLS 473 2018 à CAE	Comissão Diretora do Senado Federal - CDIR	Recebido	12/12/2018 16:40
SF/18953.64115-11	REQ	Remessa do PLS 473 de 2018 à CTFC	Comissão Diretora do Senado Federal - CDIR	Recebido	12/12/2018 16:40
SF/18136.11437-96	EMD	Emenda ao PLC 151, de 2015	Comissão Diretora do Senado Federal - CDIR	Recebido	12/12/2018 16:13



POSSE DOS SENADORES 2023

Senado Federal

Conhecendo o Senado

Licenças e frequência dos Senadores



NÃO COMPARECIMENTO

- **Perderá o mandato** o Senador que deixar de comparecer a $\frac{1}{3}$ das sessões deliberativas ordinárias, salvo se estiver em licença ou missão autorizada (art. 55, III, da CF/88);
- Será **considerado ausente** o Senador que não registrar presença nas sessões deliberativas, ou que, presente, não registrar voto em pelo menos uma das votações nominais (arts. 13 e 38 do RISF).





LICENÇAS

- **Órgão competente para deliberar: Comissão Diretora – delegação ao 1º Vice-Presidente do Senado Federal.**
- **Espécies:**
 1. **Missão política ou cultural de interesse parlamentar** (art. 13, *caput*, do RISF).
 2. **Licença saúde** (art. 43, I, do RISF): deverá ser instruída com atestado médico homologado pela Junta Médica do Senado Federal.



LICENÇAS

3. **Licença para tratar de interesses particulares** (art. 43, II, do RISF): não poderá ultrapassar 120 dias por sessão legislativa. O período será descontado da remuneração do parlamentar.
4. **Licença maternidade ou adotante** (art. 43, §§ 5º e 6º do RISF): à Senadora serão concedidos 120 dias pelo nascimento de filho e 120, 60 ou 30 dias por ocasião da adoção, a depender da idade da criança.
5. **Licença paternidade ou adotante** (art. 43, §7º, do RISF): ao Senador serão concedidos 5 dias por nascimento ou adoção de filho.





LICENÇAS

6. Falecimento de familiares ou casamento do parlamentar (aplicação analógica do art. 97, III, da Lei 8.112/90): serão concedidos oito dias consecutivos de afastamento.
 7. Missão em representação do Senado Federal, sem ônus para a Casa (art. 13, *caput*, c.c. art. 40, *caput*, do RISF): o requerimento deve estar instruído com convite ou programação da missão.
- Nas licenças superiores a cento e vinte dias ininterruptos, será convocado o Suplente do Senador.



MISSÕES OFICIAIS

Missões em representação do Senado Federal, com custeio de diárias e/ou passagens pela Casa

Órgão competente para deliberar: Plenário do Senado Federal.

A deliberação deverá ser precedida de:

- 1. Autorização** do Presidente do Senado (art. 40, §1º, II, a, do RISF); ou
- 2. Parecer** da comissão temática de maior pertinência ou da Comissão de Relações Exteriores, em caso de missões realizadas fora do país (art. 40, §4º do RISF).





Quadro de comparecimento semestral

05/11/2022 08:09

Comparecimento às Sessões do Senado Federal

4ª Sessão Legislativa Ordinária
da 56ª Legislatura
Secretaria Geral da Mesa - S.F.
Senador(a): Rodrigo Pacheco
(PSD / MG)

Sessões Deliberativas Ordinárias - 1º Semestre	
Presença	35
Licença Autorizada	3
Ausência ou não registro de Voto **	0
Fora do Exercício ***	0
TOTAL	38

Calendário de Sessões Deliberativas Ordinárias Realizadas

DIA	Jan	Fev	Mar	Abr	Mai	Jun
1						P-VN
2		P-VS				
3					P-VN	
4					P-VN	
5						
6				P-VN		
7				P-VN		P-VS
8			P-VN			P-VN
9		P-VN	P-VN			

Comparecimentos:

P-NH - Presente (não houve votação)
P-OD - Presente (obstrução declarada)
P-VN - Presente (votação nominal)
P-VS - Presente (votação simbólica)
P-VSC - Presente (votação secreta)

Ausências:

P-NRV - art. 13, § 2º - Não registrou voto
NCom - Não Compareceu

Justificativas e Licenças:

AP - art. 13, caput - Atividade política/cultural
EPR - CF Art. 80 - No exercício da Presidência da República
GR - art. 2, Ato do Presidente do SF n. 4/2020
LA - art. 43, § 6º - Licença à adotante
LAP - art. 43, § 7º - Licença paternidade ou ao adotante
LC - art. 44-A - Candidatura à Presidência/Vice-Presidência
LEG - Parágrafo único do art. 2º - Eleições Gerais
LG - art. 43, § 5º - Licença à gestante
LGA - art. 97, III, a - Lei 8112/1990- Licença para casamento
LL - art. 44 RISF - Privação de liberdade
LN - art. 97, III, b - Lei 8112/1990- Licença Nojo
LP - art. 43, II - Licença particular
LS - art. 43, I - Licença saúde
MIS - Presente (art. 40 - em Missão)



CONSELHO DE ÉTICA E DECORO PARLAMENTAR

- **Resolução do Senado Federal nº 20, de 1993**
- **15 membros titulares** (= nº de suplentes) + Corregedor Geral do Senado (membro nato)
- A composição do CEDP é eleita para um **mandato de dois anos**
- Membros do CEDP devem entregar uma série de declarações (Declaração de Bens e Fontes de Renda e Passivos, Declaração de Imposto de Renda, Declaração de Atividades Econômicas ou Profissionais, Declaração de Interesse)





CONSELHO DE ÉTICA E DECORO PARLAMENTAR

- A Resolução do Senado Federal nº 20, de 1993, prevê uma série de deveres, de vedações e de atos contrários à ética e ao decoro parlamentar.
- As medidas disciplinares são:
 - **advertência;**
 - **censura;**
 - **perda temporária do exercício do mandato;**
 - **perda do mandato**
- Representação contra Senador por fato sujeito à perda temporária ou definitiva do mandato deve ser encaminhada ao CEDP pela **Mesa ou por partido com representação no Congresso Nacional.**
- Perante o Conselho de Ética e Decoro Parlamentar, poderão ser diretamente oferecidas, por qualquer parlamentar, cidadão ou pessoa jurídica, denúncias relativas ao descumprimento, por Senador, de preceitos contidos no Regimento Interno e no Código de Ética.
- Caso entenda que a acusação é fundada em indícios bastantes que, se comprovados, justificariam a perda do mandato, o Conselho encaminhará os autos à Mesa, para a apresentação de representação





POSSE DOS SENADORES 2023

Senado Federal

Conhecendo o Senado

Sejam bem-vindos e bem-vindas. Obrigado!

CONTATOS:

Secretaria-Geral da Mesa: 3303-4189/4569/5740

Núcleo de Apoio à Mesa e de Atendimento a Parlamentares: 3303-4568

Secretaria Legislativa do Senado Federal: 3303-1305/1955

